

<b>BRVM 10</b>	<b>169,24</b>
Variation Jour	↑ 0,14 %
Variation annuelle	↑ 9,64 %



# BULLETTIN OFFICIEL DE LA COTE

N° 54

lundi 18 mars 2019

Site : www.brvm.org

<b>BRVM Composite</b>	<b>174,44</b>
Variation Jour	↑ 0,28 %
Variation annuelle	↑ 1,28 %

Evolution des indices

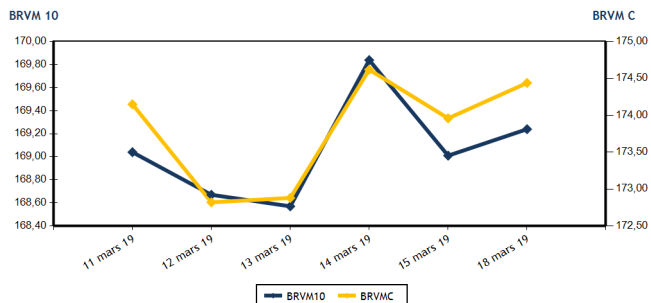

Volumes et valeurs transigés

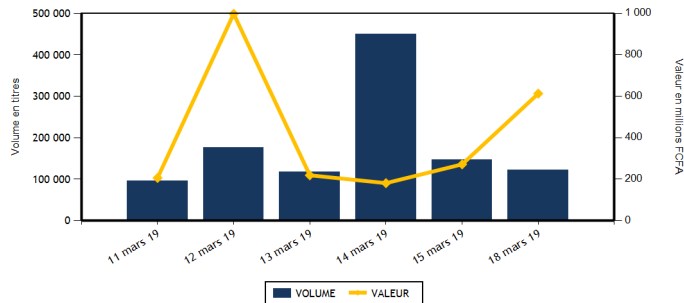

Actions	Niveau	Evol. Jour
Capitalisation boursière (FCFA)	4 908 031 266 390	0,28 %
Volume échangé	106 637	-23,90 %
Valeur transigée (FCFA)	452 207 920	120,68 %
Nombre de titres transigés	38	8,57 %
Nombre de titres en hausse	19	58,33 %
Nombre de titres en baisse	11	-21,43 %
Nombre de titres inchangés	8	-11,11 %

**PLUS FORTES HAUSSES**

Titres	Cours	Evol. Jour	Evol. annuelle
NESTLE CI (NTLC)	1 025	7,33 %	1,49 %
SUCRIVOIRE (SCRC)	970	7,18 %	2,11 %
SETAO CI (STAC)	170	6,25 %	0,00 %
NEI-CEDA CI (NEIC)	350	6,06 %	105,88 %
ECOBANK TRANS. INCORP. TG (ETIT)	20	5,26 %	11,11 %

Obligations	Niveau	Evol. Jour
Capitalisation boursière (FCFA)	3 474 490 533 025	-0,10 %
Volume échangé	16 158	141,96 %
Valeur transigée (FCFA)	160 494 335	140,33 %
Nombre de titres transigés	11	1 000,00 %
Nombre de titres en hausse	2	
Nombre de titres en baisse	5	400,00 %
Nombre de titres inchangés	4	

**PLUS FORTES BAISES**

Titres	Cours	Evol. Jour	Evol. annuelle
SICABLE CI (CABC)	1 040	-6,73 %	5,05 %
BANK OF AFRICA BF (BOABF)	4 340	-5,24 %	-16,54 %
CFAO MOTORS CI (CFAC)	510	-4,67 %	-20,31 %
TOTAL CI (TTLC)	1 260	-2,70 %	-7,01 %
CIE CI (CIEC)	1 220	-2,40 %	-15,57 %

**INDICES SECTORIELS**

Base = 100 au 14 juin 1999	Nombre de sociétés	Valeur	Evol. Jour	Evol. annuelle	Volume	Valeur	PER moyen
BRVM - INDUSTRIE	12	48,87	1,10 %	-14,67 %	6 596	5 314 555	15,21
BRVM - SERVICES PUBLICS	4	579,90	-0,26 %	17,07 %	21 732	400 224 335	16,03
BRVM - FINANCES	14	60,98	0,94 %	-9,47 %	69 323	33 934 560	6,22
BRVM - TRANSPORT	2	450,31	0,00 %	-7,44 %	1 696	3 007 730	7,66
BRVM - AGRICULTURE	5	120,61	2,81 %	-5,18 %	1 378	2 583 040	8,40
BRVM - DISTRIBUTION	7	238,53	-1,25 %	-10,94 %	5 828	7 129 420	14,38
BRVM - AUTRES SECTEURS	1	209,76	6,25 %	0,00 %	84	14 280	2,61
BRVM - PETITES CAPITALISATIONS	-	-	-	-	-	-	-

Indicateurs	1er et 2è Comp.	BRVM PC
PER moyen du marché	10,64	
Taux de rendement moyen du marché	8,27	
Taux de rentabilité moyen du marché	9,80	
Nombre de sociétés cotées	45	
Nombre de lignes obligataires	45	
Volume moyen annuel par séance	2 489,00	
Valeur moyenne annuelle par séance	4 435 770,61	

Indicateurs	1er et 2è Comp.	BRVM PC
Ratio moyen de liquidité	18,76	
Ratio moyen de satisfaction	21,59	
Ratio moyen de tendance	115,09	
Ratio moyen de couverture	86,89	
Taux de rotation moyen du marché	0,01	
Prime de risque du marché	3,40	
Nombre de SGI participantes	25	

**Définitions**

Volume moyen annuel par séance = Valeur annuel échangé / nombre de séances  
 Valeur moyenne annuelle par séance = Valeur annuelle échangée / nombre de séances  
 Ratio moyen de liquidité = Moyenne des ratios de liquidité (Titres échangés / Volume des ordres de vente)  
 Ratio moyen de satisfaction = Moyenne des ratios de satisfaction (Titres échangés / Volume des ordres d'achat)  
 Ratio moyen de tendance = Moyenne des ratios de tendance (Volume des ordres d'achat / Volume des ordres de vente)  
 Ratio moyen de couverture = Moyenne des ratios de couverture (Volume des ordres de vente / Volume des ordres d'achat)

Taux moyen de rotation = moyenne des taux de rotation des actions cotées (volume transigé / capi flottante)  
 PER moyen du marché = moyenne des PER des actions cotées ayant un PER positif  
 Taux de rendement moyen = moyenne des taux de rendement des actions cotées ayant distribué un dividende  
 Taux de rentabilité moyen = moyenne des taux de rentabilité des actions cotées  
 Prime de risque du marché = (1 / le PER moyen du marché) - le taux de référence actuel des emprunts d'Etat



BRVM - BOURSE REGIONALE DES VALEURS MOBILIERES  
 BRVM - Société Anonyme au capital de 3.062.040.000 CFA - RC : CI - ABJ - 1997 - B - 208435 - CC : 9819725 - E  
 Siège Social : Abidjan - CÔTE D'IVOIRE. Adresse : 18, Rue Joseph ANOMA (Rue des Banques) - Abidjan  
 Tél : +225 20 32 66 85 / 86, Fax : +225 20 32 66 84, Mail : brvm@brvm.org, Site Web : www.brvm.org

**MARCHE DES ACTIONS**

Symbole	Titre	Cours Précédent	Cours du jour		Variation jour	Séance de cotation		Cours Référence	Variation de l'année précédente	Dernier dividende payé		Rdt. Net	PER
			Ouv.	Clôt.		Volume	Valeur			Montant net	Date		
<b>SECTEUR - INDUSTRIE</b>		<b>48,87</b>	<b>points</b>	<b>↑</b>	<b>1,10 %</b>								
CABC	SICABLE CI	1 115	1 035	1 040	-6,73 %	681	707 450	1 040	5,05 %	100,00	31-mai-18	9,62 %	8,07
FTSC	FILTISAC CI	1 365	1 350	1 390	1,83 %	45	61 110	1 390	-34,43 %	161,27	16-août-18	11,60 %	7,87
NEIC	NEI-CEDA CI	330	330	350	6,06 %	4 047	1 382 720	350	105,88 %	9,00	28-juin-01		8,84
NTLC	NESTLE CI	955	1 025	1 025	7,33 %	315	322 875	1 025	1,49 %	31,50	12-août-11		
SEMC	CROWN SIEM CI	290	295	295	1,72 %	102	30 090	295	-1,67 %	16,92	29-sept.-17	5,74 %	49,68
SIVC	AIR LIQUIDE CI	490	490	490	0,00 %	100	49 000	490	-8,41 %	63,00	29-sept.-17	12,86 %	
SLBC	SOLIBRA CI	41 900	NC	NC	0,00 %			41 900	-25,18 %	2 322,00	14-juin-18	5,54 %	16,23
SMBC	SMB CI	4 990	4 990	4 990	0,00 %	70	349 300	4 990	2,36 %	450,00	29-août-18	9,02 %	5,18
STBC	SITAB CI	1 275	NC	NC	0,00 %			1 275	-30,52 %	206,20	19-juin-17	16,17 %	
TTRC	TRITURAF CI-Ste en Liquidation	490	SP	SP	0,00 %			490	0,00 %	1 440,00	19-juil.-02		
UNLC	UNILEVER CI	4 750	NC	NC	0,00 %			4 750	-25,08 %	1 233,00	9-juil.-12		
UNXC	UNIWAX CI	2 015	2 015	2 055	1,99 %	1 236	2 412 010	2 055	1,23 %	173,70	13-juil.-18	8,45 %	10,62
<b>TOTAL</b>						<b>6 596</b>	<b>5 314 555</b>						<b>15,21</b>
<b>SECTEUR - SERVICES PUBLICS</b>		<b>579,90</b>	<b>points</b>	<b>↓</b>	<b>-0,26 %</b>								
CIEC	CIE CI	1 250	1 290	1 220	-2,40 %	951	1 155 840	1 220	-15,57 %	31,95	20-juil.-18	2,62 %	34,38
ONTBF	ONATEL BF	4 240	4 240	4 250	0,24 %	395	1 677 200	4 250	2,41 %	363,96	6-juin-18	8,56 %	10,22
SDCC	SODE CI	2 990	2 990	2 985	-0,17 %	13	38 820	2 985	-23,17 %	270,00	29-août-18	9,05 %	9,87
SNTS	SONATEL SN	19 600	19 600	19 550	-0,26 %	20 373	397 352 475	19 550	22,19 %	1 500,00	23-mai-18	7,67 %	9,66
<b>TOTAL</b>						<b>21 732</b>	<b>400 224 335</b>						<b>16,03</b>
<b>SECTEUR - FINANCES</b>		<b>60,98</b>	<b>points</b>	<b>↑</b>	<b>0,94 %</b>								
BICC	BICI CI	4 900	4 900	4 900	0,00 %	1	4 900	4 900	-37,97 %	213,56	2-juil.-18	4,36 %	8,79
BOAB	BANK OF AFRICA BN	3 900	3 900	4 000	2,56 %	917	3 642 170	4 000	-4,76 %	407,00	15-mai-18	10,18 %	5,48
BOABF	BANK OF AFRICA BF	4 580	4 580	4 340	-5,24 %	2 649	11 267 760	4 340	-16,54 %	358,00	7-mai-18	8,25 %	5,52
BOAC	BANK OF AFRICA CI	3 530	3 530	3 600	1,98 %	501	1 730 245	3 600	-14,29 %	295,00	6-juin-18	8,19 %	6,64
BOAM	BANK OF AFRICA ML	2 100	2 045	2 050	-2,38 %	198	404 255	2 050	-16,33 %	290,00	31-mai-18	14,15 %	4,21
BOAN	BANK OF AFRICA NG	3 900	4 000	4 095	5,00 %	505	2 058 285	4 095	5,00 %	379,00	31-mai-18	9,26 %	7,31
BOAS	BANK OF AFRICA SENEGAL	1 700	1 750	1 740	2,35 %	110	187 670	1 740	-13,86 %	160,00	2-mai-18	9,20 %	4,13
CBIBF	CORIS BANK INTERNATIONAL	7 495	7 100	7 450	-0,60 %	614	4 370 575	7 450	-14,32 %	336,00	5-juil.-18	4,51 %	12,18
ECOC	ECOBANK COTE D'IVOIRE	3 630	3 600	3 600	-0,83 %	27	97 200	3 600	-15,09 %	368,80	22-juin-18	10,24 %	7,46
ETIT	ECOBANK TRANS. INCORP. TG	19	20	20	5,26 %	61 856	1 235 620	20	11,11 %	1,21	28-avr.-17	6,04 %	2,86
NSBC	NSIA BANQUE COTE D'IVOIRE	4 000	4 000	3 995	-0,13 %	906	3 530 305	3 995	-33,42 %	466,10	25-juin-18	11,67 %	4,74
SAFC	SAFCA CI	205	NC	NC	0,00 %			205	-4,65 %	23,04	29-juil.-11		
SGBC	SGB CI	7 990	8 000	7 990	0,00 %	522	4 175 900	7 990	7,97 %	585,00	17-juil.-18	7,32 %	6,27
SIBC	SOCIETE IVOIRIENNE DE BANQUE	2 355	2 425	2 360	0,21 %	517	1 229 675	2 360	-12,59 %	189,00	8-juin-18	8,01 %	5,24
<b>TOTAL</b>						<b>69 323</b>	<b>33 934 560</b>						<b>6,22</b>
<b>SECTEUR - TRANSPORT</b>		<b>450,31</b>	<b>points</b>	<b>→</b>	<b>0,00 %</b>								
SDSC	BOLLORE	1 850	1 850	1 850	0,00 %	1 696	3 007 730	1 850	-7,50 %	182,00	30-mai-18	9,84 %	7,66
SVOC	MOVIS CI	2 400	NC	NC	0,00 %			2 400	-4,00 %	270,00	5-juil.-99		
<b>TOTAL</b>						<b>1 696</b>	<b>3 007 730</b>						<b>7,66</b>

**MARCHE DES ACTIONS**

Symbole	Titre	Cours Précédent	Cours du jour		Variation jour	Séance de cotation		Cours Référence	Variation de l'année précédente	Dernier dividende payé		Rdt. Net	PER
			Ouv.	Clôt.		Volume	Valeur			Montant net	Date		
<b>SECTEUR - AGRICULTURE</b>		<b>120,61</b>	<b>points</b>		<b>↑</b>	<b>2,81 %</b>							
PALC	PALM CI	1 600	1 600	1 600	0,00 %	1	1 600	1 600	-15,79 %	253,47	24-sept.-18	15,84 %	2,84
SCRC	SUCRIVOIRE	905	970	970	7,18 %	676	655 720	970	2,11 %	72,00	28-sept.-18	7,42 %	6,04
SICC	SICOR CI	3 605	3 605	3 605	0,00 %	4	14 420	3 605	0,14 %	1 919,00	25-sept.-00		21,51
SOGC	SOGB CI	2 245	2 245	2 300	2,45 %	407	928 800	2 300	0,66 %	432,00	23-juil.-18	18,78 %	4,76
SPHC	SAPH CI	3 350	3 340	3 450	2,99 %	290	982 500	3 450	-6,50 %	78,00	27-sept.-18	2,26 %	6,86
<b>TOTAL</b>						<b>1 378</b>	<b>2 583 040</b>						<b>8,40</b>
<b>SECTEUR - DISTRIBUTION</b>		<b>238,53</b>	<b>points</b>		<b>↓</b>	<b>-1,25 %</b>							
ABJC	SERVAIR ABIDJAN CI	1 170	1 170	1 200	2,56 %	169	198 030	1 200	0,00 %	98,97	20-juin-18	8,25 %	13,19
BNBC	BERNABE CI	2 300	2 300	2 300	0,00 %	111	255 300	2 300	-4,17 %	63,00	25-juil.-18	2,74 %	7,18
CFAC	CFAO MOTORS CI	535	550	510	-4,67 %	320	168 600	510	-20,31 %	9,90	27-juil.-18	1,94 %	22,74
PRSC	TRACTAFRIC MOTORS CI	122 000	NC	NC	0,00 %			122 000	-1,60 %	3 839,00	31-août-18	3,15 %	28,59
SHEC	VIVO ENERGY CI	850	880	885	4,12 %	30	26 450	885	-6,35 %	42,86	23-juil.-18	4,84 %	11,14
TTLC	TOTAL CI	1 295	1 250	1 260	-2,70 %	5 150	6 418 400	1 260	-7,01 %	103,45	28-sept.-18	8,21 %	7,61
TTLS	TOTAL SN	1 300	1 305	1 305	0,38 %	48	62 640	1 305	-10,00 %	56,25	27-juil.-18	4,31 %	10,23
<b>TOTAL</b>						<b>5 828</b>	<b>7 129 420</b>						<b>14,38</b>
<b>AUTRES SECTEURS</b>		<b>209,76</b>	<b>points</b>		<b>↑</b>	<b>6,25 %</b>							
STAC	SETAO CI	160	170	170	6,25 %	84	14 280	170	0,00 %				2,61
<b>TOTAL</b>						<b>84</b>	<b>14 280</b>						<b>2,61</b>
<b>TOTAL - Marché des actions</b>						<b>106 637</b>	<b>452 207 920</b>						

**MARCHE DES DROITS**

Symbole	Titre	Cours Précédent	Cours du jour		Variation jour	Séance de cotation		Cours Référence	Variation depuis l'origine	Parité	Periode de négociation	
			Ouv.	Clôt.		Volume	Valeur				Début	fin
<b>TOTAL</b>												
<b>TOTAL - Marché des droits</b>												

**TROISIEME COMPARTIMENT - BRVM PETITES CAPITALISATIONS**

Symbole	Titre	Cours Précédent	Cours du jour		Variation jour	Séance de cotation		Cours Référence	Variation depuis l'origine
			Ouv.	Clôt.		Volume	Valeur		
<b>TOTAL</b>									
<b>TOTAL - 3ème Compartiment - BRVM PC</b>									

**Légende:**  
 (d) Ex-dividende  
 Cours du jour: Ouv.: Ouverture Clôt.: Clôture Moy.: Moyen  
 Mentions : NC: Non Coté Ex-c: Ex-coupon Ex-d: Ex-droit SP: Suspendu Val-T: Valeur Théorique  
 PER = Cours / BNPA selon les données disponibles Rdt. Net: Rendement net (DNPA / Cours)  
 Comp.: 1 - Premier Compartiment 2 - Second Compartiment 3 - Compartiment de croissance  
 Ratio de liquidité = Titres échangés / Volume des ordres de vente  
 : Progression de l'indice sectoriel : Stabilité de l'indice sectoriel : Recul de l'indice sectorie

MARCHE DES OBLIGATIONS

Symbole	Titre	Valeur nominale	Cours Précédent	Cours du jour	Cours Référence	Séance de cotation	Coupon couru	Coupon d'intérêt	Période	Montant net	Eché.	Type Amort
						Volume	Valeur					
<b>OBLIGATIONS D'ETAT</b>												
EOM.01	ETAT DU MALI 6.20% 2016-2023	8 333	8 333	NC	8 333		423,23	A		516,65	23-mai-19	ACD
EOM.02	Etat du Mali 6.50% 2017-2024	10 000	9 825	10 000	10 000	15 000	149 996 200	A		650,00	20-avr.-19	AC
EOS.04	ETAT SENEGAL 6.70% 2012-2019	2 000	2 000	NC	2 000		34,51	A		134,00	14-déc.-19	ACD
EOS.05	ETAT SENEGAL 6.50% 2013-2023	10 000	10 000	NC	10 000		86,19	S		325,00	29-juil.-19	ACD
EOS.06	ETAT SENEGAL 6.50% 2014-2021	6 000	6 000	5 985	5 985	241	1 442 385	S		227,50	27-mai-19	ACD
EOS.07	ETAT SENEGAL 6.30% 2015-2025	10 000	10 000	NC	10 000		198,27	S		317,59	25-mai-19	ACD
TPBF.03	TPBF 6,50% 2013-2020	10 000	10 000	NC	10 000		195,72	S		325,00	29-mai-19	ACD
TPBF.04	TPBF 6.50% 2017-2027	10 000	9 975	NC	9 975		81,92	S		322,33	31-juil.-19	ACD
TPBF.05	TPBF 6,50% 2017-2024	10 000	10 000	NC	10 000		141,07	S		325,00	29-juin-19	ACD
TPBF.06	TPBF 6.50% 2018-2025	10 000	9 900	NC	9 900		183,42	S		324,11	5-juin-19	ACD
TPBF.07	TPBF 6,50% 2018-2025	10 000	10 000	NC	10 000		220,86	S		325,00	15-mai-19	AC
TPBJ.01	TPBJ 6.50% 2017-2027	10 000	10 000	9 800	9 800	14	137 200	A		650,00	7-avr.-19	ACD
TPBJ.02	TPBJ 6.50% 2018-2025	10 000	10 000	9 950	9 950	56	557 200	S		325,00	29-mai-19	AC
TPCI.016	TPCI 6.55% 2014-2022	10 000	9 800	9 800	9 800	358	3 507 575	A		655,00	20-mai-19	ACD
TPCI.017	TPCI 3% 2014-2024	10 000	10 000	NC	10 000		73,35	S		150,00	19-juin-19	ACD
TPCI.018	TPCI 5.85% 2014-2021	10 000	9 999	NC	9 999		143,04	S		292,50	19-juin-19	ACD
TPCI.019	TPCI 5.99% 2015-2025	10 000	10 000	NC	10 000		505,46	A		599,00	14-mai-19	ACD
TPCI.020	TPCI 5.85% 2015-2022	10 000	10 000	NC	10 000		263,57	S		292,50	5-avr.-19	ACD
TPCI.021	TPCI 6% 2016-2028	10 000	9 800	NC	9 800		565,48	A		600,00	8-avr.-19	ACD
TPCI.022	TPCI 5.90% 2016-2026	10 000	9 875	NC	9 875		446,14	A		590,00	15-juin-19	ACD
TPCI.023	TPCI 5.90% 2016-2026	10 000	10 000	NC	10 000		195,59	A		590,00	17-nov.-19	ACD
TPCI.024	TPCI 6.25% 2017-2029	10 000	10 000	NC	10 000		290,18	S		312,50	31-mars-19	ACD
TPCI.025	TPCI 5,95% 2017-2024 A	10 000	10 000	9 900	9 900	5	49 500	S		297,50	24-avr.-19	ACD
TPCI.026	TPCI 5,95% 2017-2024 B	10 000	10 000	NC	10 000		210,39	S		297,50	10-mai-19	ACD
TPCI.027	TPCI 6% 2017-2025	10 000	10 000	NC	10 000		130,22	S		300,00	29-juin-19	ACD
TPCI.028	TPCI 6% 2018-2026	10 000	10 000	NC	10 000		374,79	A		600,00	2-août-19	ACD
TPTG.01	TPTG 6,90% 2018-2023	10 000	10 000	10 000	10 000	47	470 000	S		345,00	26-juil.-19	AC
<b>TOTAL</b>						15 721	156 160 060					
<b>OBLIGATIONS REGIONALES</b>												
BIDC.03	BIDC-EBID 6.50% 2014-2021	10 000	10 000	9 900	9 900	38	376 200	S		325,00	28-mars-19	ACD
BIDC.04	BIDC-EBID 6.10% 2017-2027	10 000	9 800	9 800	9 800	154	1 509 200	A		610,00	16-juin-19	ACD
BOAD.012	BOAD 5.95% 2014-2021	10 000	10 000	NC	10 000		133,67	A		595,00	26-déc.-19	ACD
CRRH.01	CRRH-UEMOA 6.10% 2012-2022	10 000	10 000	NC	10 000		55,61	S		305,00	13-août-19	AC
CRRH.02	CRRH-UEMOA 6.10% 2012-2024	10 000	10 000	NC	10 000		101,10	S		305,00	17-juil.-19	AC
CRRH.03	CRRH-UEMOA 6% 2013-2023	10 000	10 000	NC	10 000		235,71	S		300,00	26-avr.-19	AC
CRRH.04	CRRH-UEMOA 6% 2014-2024	10 000	9 800	9 975	9 975	45	448 875	S		300,00	30-juin-19	AC
CRRH.05	CRRH-UEMOA 5.85% 2015-2025	10 000	9 800	NC	9 800		117,00	S		290,10	4-juil.-19	AC
CRRH.06	CRRH-UEMOA 5.85% 2016-2026	10 000	9 592	NC	9 592		119,59	S		292,50	3-juil.-19	ACD
CRRH.07	CRRH-UEMOA 5.95% 2017-2029	9 167	9 144	NC	9 144.08		190,59	S		285,10	17-mai-19	AC
SHAF.03	SHELTER AFRIQUE 6.6% 2014-2021	4 000	4 000	NC	4 000		13,02	S		130,92	28-août-19	ACD
<b>TOTAL</b>						237	2 334 275					
<b>OBLIGATIONS PRIVEES</b>												
ORGT.01	ORAGROUP 6.75% 2013-2019	10 000	10 000	NC	10 000		192,86	S		337,50	4-juin-19	ACD
SIFC.01	SIFCA 6.90% 2013-2021	10 000	10 000	NC	10 000		411,28	A		676,20	8-août-19	ACD
SNLC.01	SENELEC 6,50% 2018-2025	10 000	10 000	NC	10 000		308,84	S		325,00	27-mars-19	AC
<b>TOTAL</b>						0	0					
<b>SUKUK ET TITRES ASSIMILES</b>												
SUKCI.S1	SUKUK CI 5.75% 2015-2020	10 000	9 990	NC	9 990		127,78	S		290,69	28-juin-19	AC
SUKCI.S2	SUKUK CI 5.75% 2016-2023	10 000	10 000	NC	10 000		17,57	S		293,89	7-sept.-19	ACD
SUKSN.S2	SUKUK SN 6% 2016-2026	10 000	10 000	NC	10 000		85,00	S		301,67	26-juil.-19	ACD
SUKTG.S1	SUKUK TG 6.5% 2016-2026	10 000	10 000	10 000	10 000	200	2 000 000	S		371,86	17-août-19	ACD
<b>TOTAL</b>						200	2 000 000					
<b>TOTAL - Marché des obligations</b>						16 158	160 494 335					

Légende :  
 (\*) Ex-Coupon couru (##)Cours de référence amorti / Coupon couru Ex-c (\*\*)Ex-marge de profits  
 Cours du jour: Ouv.: Ouverture Clôt.: Clôture Moy.: Moyen  
 Type Amort: Type d'Amortissement IF: In Fine AC: Amortissement Constant AD: Amortissement Dégressif ACD: Amortissement Constant Différé  
 Période: Périodicité de paiement des coupons A: Annuelle S: Semestrielle T: Trimestrielle  
 Eché.: Échéance de paiement des intérêts  
 Mentions: NC: Non Coté Ex-c: Ex-coupon ou Ex-droit SP: Suspendu

## INFORMATIONS

### OPERATIONS EN COURS

Emetteur	Opération
ETAT DU MALI	Emprunt obligataire "ETAT DU MALI 6,50 % 2018-2025" - Première cotation le 02/04/2019

### AVIS

Entité	N°	Nature	Objet
BRVM	032-2019	Transactions Sur Dossier	Transactions Sur Dossier

### COMMUNIQUES

Emetteur	N°	Nature	Objet
TOTAL	20190318-5	Notation Financière	Notation financière - TOTAL CI
FONDS DE SOLIDARITE AFRICAINE	20190318-4	Notation Financière	Notation financière - FONDS SOLIDARITE AFRICAINE
SERVAIR ABIDJAN CI	20190318-3	Projet de Résolutions	Projet de Résolutions AGO - SERVAIR ABIDJAN CI
SERVAIR ABIDJAN CI	20190318-2	Communiqué-Avis de Convocation	Avis de convocation à l'Assemblée Générale Ordinaire - SERVAIR ABIDJAN CI
BANK OF AFRICA BF	20190318-1	Etats financiers	Etats Financiers exercice 2018 - BOA BF
BANK OF AFRICA BF	20190318	Projet de Résolutions	Projet de Résolutions AGO - BOA BF

**QUANTITES RESIDUELLES**

**MARCHE DES ACTIONS**

Symbole	Titre	Quantité résiduelle à l'achat	Cours Achat / Vente		Quantité résiduelle à la vente	Cours de Référence
ABJC	SERVAIR ABIDJAN CI	21	1,170	/ 1,200	96	1 200
BICC	BICI CI			/ 4,900	13	4 900
BNBC	BERNABE CI	115	2,300	/ 2,400	700	2 300
BOAB	BANK OF AFRICA BN	200	3,900	/ 3,950	100	4 000
BOABF	BANK OF AFRICA BF	41	4,250	/ 4,340	996	4 340
BOAC	BANK OF AFRICA CI	11	3,555	/ 3,600	1 727	3 600
BOAM	BANK OF AFRICA ML	44	2,045	/ 2,050	799	2 050
BOAN	BANK OF AFRICA NG	10	4,000	/ 4,095	472	4 095
BOAS	BANK OF AFRICA SENEGAL	1 633	1,700	/ 1,740	28	1 740
CABC	SICABLE CI			/ 1,040	990	1 040
CBIBF	CORIS BANK INTERNATIONAL			/ 7,450	1 834	7 450
CFAC	CFAO MOTORS CI	7	505	/ 510	150	510
CIEC	CIE CI	12	1,200	/ 1,220	1 866	1 220
ECOC	ECOBANK COTE D'IVOIRE	30	3,500	/ 3,600	83	3 600
ETIT	ECOBANK TRANS. INCORP. TG	83 380	19	/ 20	305 278	20
FTSC	FILTISAC CI	10	1,325	/ 1,365	163	1 390
NEIC	NEI-CEDA CI	1 292	350	/		350
NSBC	NSIA BANQUE COTE D'IVOIRE	18	3,815	/ 4,000	10	3 995
NTLC	NESTLE CI	170	960	/		1 025
ONTBF	ONATEL BF	329	4,240	/ 4,270	776	4 250
PALC	PALM CI	10	1,600	/ 1,680	4	1 600
PRSC	TRACTAFRIC MOTORS CI			/ 119,900	1	122 000
SAFC	SAFCA CI	100	215	/		205
SCRC	SUCRIVOIRE	2 181	970	/		970
SDCC	SODE CI	10	2,850	/ 2,990	61	2 985
SDSC	BOLLORE	11	1,715	/ 1,850	415	1 850
SEMC	CROWN SIEM CI	64	290	/ 295	198	295
SGBC	SGB CI	15	7,990	/ 8,000	325	7 990
SHEC	VIVO ENERGY CI	10	890	/ 895	190	885
SIBC	SOCIETE IVOIRIENNE DE BANQUE	9	2,360	/ 2,400	16	2 360
SICC	SICOR CI	12	3,600	/ 3,605	59	3 605
SIVC	AIR LIQUIDE CI			/ 490	460	490
SLBC	SOLIBRA CI	3	40,000	/ 41,895	51	41 900
SMBC	SMB CI	6	4,750	/ 4,995	400	4 990
SNTS	SONATEL SN	414	19,550	/ 19,600	530	19 550
SOGC	SOGB CI	1 728	2,300	/ 2,400	10	2 300
SPHC	SAPH CI	9 710	3,450	/ 3,490	15	3 450
STAC	SETAO CI	1 025	160	/ 170	94	170
STBC	SITAB CI			/ 1,275	8 638	1 275
SVOC	MOVIS CI			/ 2,400	13	2 400
TTLC	TOTAL CI	609	1,250	/ 1,260	120	1 260
TTLS	TOTAL SN	27	1,305	/ 1,375	10	1 305
TTRC	TRITURAF CI-Ste en Liquidation			/		490
UNLC	UNILEVER CI			/ 4,745	320	4 750
UNXC	UNIWAX CI	5	2,050	/ 2,055	65	2 055

**QUANTITES RESIDUELLES**

**MARCHE DES DROITS**

Symbole	Titre	Quantité résiduelle à l'achat	Cours Achat / Vente	Quantité résiduelle à la vente	Cours de Référence
---------	-------	-------------------------------	---------------------	--------------------------------	--------------------

**TROISIEME COMPARTIMENT - BRVM PETITES CAPITALISATIONS**

Symbole	Titre	Quantité résiduelle à l'achat	Cours Achat / Vente	Quantité résiduelle à la vente	Cours de Référence
---------	-------	-------------------------------	---------------------	--------------------------------	--------------------

**QUANTITES RESIDUELLES**
**MARCHE DES OBLIGATIONS**

Symbole	Titre	Quantité résiduelle à l'achat	Cours Achat / Vente	Quantité résiduelle à la vente	Cours de Référence
ORGT.O1	ORAGROUP 6.75% 2013-2019		/		10 000
SIFC.O1	SIFCA 6.90% 2013-2021		/		10 000
SNLC.O1	SENELEC 6,50% 2018-2025		/		10 000
EOM.O1	ETAT DU MALI 6.20% 2016-2023		/		8 333
EOM.O2	Etat du Mali 6.50% 2017-2024		/ 10,000	19	10 000
EOS.O4	ETAT SENEGAL 6.70% 2012-2019		/ 2,000	4	2 000
EOS.O5	ETAT SENEGAL 6.50% 2013-2023		/		10 000
EOS.O6	ETAT SENEGAL 6.50% 2014-2021		/ 6,000	248	5 985
EOS.O7	ETAT SENEGAL 6.30% 2015-2025		/ 10,000	236	10 000
TPCI.O27	TPCI 6% 2017-2025		/ 10,000	1	10 000
TPCI.O28	TPCI 6% 2018-2026		/		10 000
TPTG.O1	TPTG 6,90% 2018-2023		/		10 000
TPCI.O21	TPCI 6% 2016-2028		/ 9,900	15 700	9 800
TPCI.O22	TPCI 5.90% 2016-2026		/ 9,900	54 220	9 875
TPCI.O23	TPCI 5.90% 2016-2026		/		10 000
TPCI.O24	TPCI 6.25% 2017-2029		/ 10,000	800	10 000
TPCI.O25	TPCI 5,95% 2017-2024 A		/ 9,900	49	9 900
TPCI.O26	TPCI 5,95% 2017-2024 B		/		10 000
TPBJ.O2	TPBJ 6.50% 2018-2025		/ 10,000	940	9 950
TPCI.O16	TPCI 6.55% 2014-2022		/ 10,000	23	9 800
TPCI.O17	TPCI 3% 2014-2024		/		10 000
TPCI.O18	TPCI 5.85% 2014-2021		/		9 999
TPCI.O19	TPCI 5.99% 2015-2025		/		10 000
TPCI.O20	TPCI 5.85% 2015-2022		/		10 000
TPBF.O3	TPBF 6,50% 2013-2020		/		10 000
TPBF.O4	TPBF 6.50% 2017-2027		/ 9,985	244	9 975
TPBF.O5	TPBF 6,50% 2017-2024		/ 10,000	940	10 000
TPBF.O6	TPBF 6.50% 2018-2025		/ 10,000	99	9 900
TPBF.O7	TPBF 6,50% 2018-2025		/ 9,900	22	10 000
TPBJ.O1	TPBJ 6.50% 2017-2027		/ 10,000	141	9 800
BIDC.O3	BIDC-EBID 6.50% 2014-2021		/		9 900
BIDC.O4	BIDC-EBID 6.10%2017-2027		/ 9,800	715	9 800
BOAD.O12	BOAD 5.95% 2014-2021		/ 10,000	439	10 000
CRRH.O1	CRRH-UEMOA 6.10% 2012-2022		/		10 000
CRRH.O2	CRRH-UEMOA 6.10% 2012-2024		/		10 000
CRRH.O3	CRRH-UEMOA 6% 2013-2023		/		10 000
CRRH.O4	CRRH-UEMOA 6% 2014-2024		/ 9,975	57	9 975
CRRH.O5	CRRH-UEMOA 5.85% 2015-2025		/ 10,000	1 959	9 800
CRRH.O6	CRRH-UEMOA 5.85% 2016-2026		/		9 592
CRRH.O7	CRRH-UEMOA 5.95% 2017-2029		/ 9,167	246	9 144
SHAF.O3	SHELTER AFRIQUE 6.6% 2014-2021		/		4 000

**SUKUK ET TITRES ASSIMILES**

Symbole	Titre	Quantité résiduelle à l'achat	Cours Achat / Vente	Quantité résiduelle à la vente	Cours de Référence
SUKCI.S1	SUKUK CI 5.75% 2015-2020		/		9 990
SUKCI.S2	SUKUK CI 5.75% 2016-2023		/		10 000
SUKSN.S2	SUKUK SN 6% 2016-2026		/		10 000
SUKTG.S1	SUKUK TG 6.5% 2016-2026		/		10 000





**CALENDRIER DES ASSEMBLEES GENERALES**

**ANNEE : 2019**

Société	Nature	Date	Heure	Lieu
SICABLE	Ordinaire	05/04/2019	09:00:00	Hôtel AZALAI, Bld VGE à ABIDJAN
BANK OF AFRICA BF	Ordinaire	02/04/2019	10:00:00	Salle WAONGO I de l'hôtel LAICO à Ouaga 2000
SERVAIR ABIDJAN CI	Ordinaire	28/03/2019	10:00:00	Salle JEWELS de la Maison de l'Entreprise C.G.E.C.I sise au plateau

# L'actualité de la BRVM sur nos plateformes digitales

## Infos BRVM

Pour recevoir les informations boursières par SMS, souscrivez :



Côte d'Ivoire : \*430#  
Bénin : \*430\*15#



Côte d'Ivoire : #139#  
Burkina Faso : \*310#



Côte d'Ivoire : \*431#  
Niger : \*512\*9#  
Togo : \*310#

## Site web

[www.brvm.org](http://www.brvm.org)

## Application Mobile

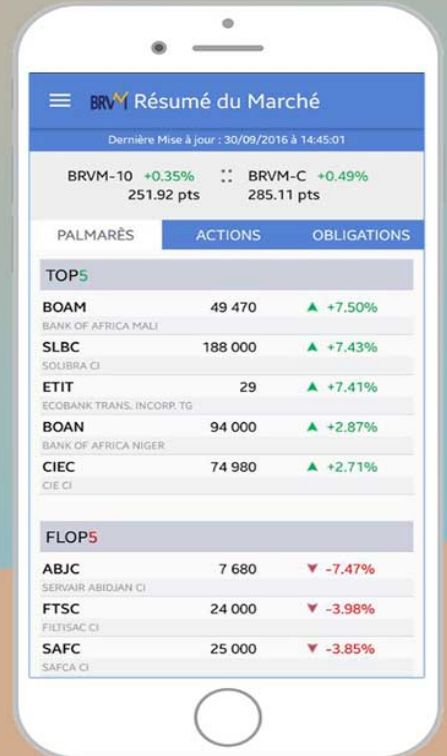

Disponible sur  
 Google play

Disponible sur  
 App Store



Nous suivre sur :

