

<b>BRVM 10</b>	<b>169,73</b>
Variation Jour	↑ 0,29 %
Variation annuelle	↑ 9,96 %



# BULLETTIN OFFICIEL DE LA COTE

N° 55

mardi 19 mars 2019

Site : www.brvm.org

<b>BRVM Composite</b>	<b>174,64</b>
Variation Jour	↑ 0,11 %
Variation annuelle	↑ 1,39 %

Evolution des indices

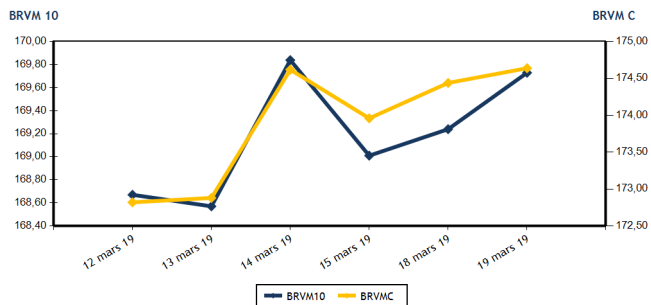

Volumes et valeurs transigés

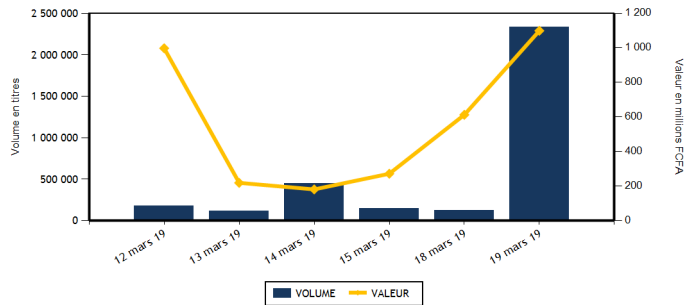

Actions	Niveau	Evol. Jour
Capitalisation boursière (FCFA)	4 913 555 760 945	0,11 %
Volume échangé	2 332 989	2 087,79 %
Valeur transigée (FCFA)	1 082 033 490	139,28 %
Nombre de titres transigés	38	0,00 %
Nombre de titres en hausse	14	-26,32 %
Nombre de titres en baisse	11	0,00 %
Nombre de titres inchangés	13	62,50 %

Obligations	Niveau	Evol. Jour
Capitalisation boursière (FCFA)	3 474 490 533 025	0,00 %
Volume échangé	1 693	-89,52 %
Valeur transigée (FCFA)	16 930 000	-89,45 %
Nombre de titres transigés	1	-90,91 %
Nombre de titres en hausse	0	-100,00 %
Nombre de titres en baisse	0	-100,00 %
Nombre de titres inchangés	1	-75,00 %

**PLUS FORTES HAUSSES**

Titres	Cours	Evol. Jour	Evol. annuelle
SERVAIR ABIDJAN CI (ABJC)	1 290	7,50 %	7,50 %
NEI-CEDA CI (NEIC)	375	7,14 %	120,59 %
SICABLE CI (CABC)	1 100	5,77 %	11,11 %
SOGB CI (SOGC)	2 400	4,35 %	5,03 %
VIVO ENERGY CI (SHEC)	920	3,95 %	-2,65 %

**PLUS FORTES BAISES**

Titres	Cours	Evol. Jour	Evol. annuelle
NSIA BANQUE COTE D'IVOIRE (NSBC)	3 700	-7,38 %	-38,33 %
FILTISAC CI (FTSC)	1 335	-3,96 %	-37,03 %
BANK OF AFRICA NG (BOAN)	3 940	-3,79 %	1,03 %
SOE CI (SDCC)	2 900	-2,85 %	-25,35 %
UNIWAX CI (UNXC)	2 015	-1,95 %	-0,74 %

**INDICES SECTORIELS**

Base = 100 au 14 juin 1999	Nombre de sociétés	Valeur	Evol. Jour	Evol. annuelle	Volume	Valeur	PER moyen
BRVM - INDUSTRIE	12	48,73	-0,29 %	-14,91 %	3 559	3 085 820	15,42
BRVM - SERVICES PUBLICS	4	581,27	0,24 %	17,35 %	51 402	942 366 850	15,85
BRVM - FINANCES	14	60,75	-0,38 %	-9,81 %	2 259 708	107 405 525	6,18
BRVM - TRANSPORT	2	450,31	0,00 %	-7,44 %	12 002	21 220 140	7,66
BRVM - AGRICULTURE	5	123,25	2,19 %	-3,11 %	3 204	4 328 255	8,50
BRVM - DISTRIBUTION	7	240,92	1,00 %	-10,04 %	3 020	3 610 920	14,59
BRVM - AUTRES SECTEURS	1	209,76	0,00 %	0,00 %	94	15 980	2,61
BRVM - PETITES CAPITALISATIONS	-	-	-	-	-	-	-

Indicateurs	1er et 2è Comp.	BRVM PC
PER moyen du marché	10,70	
Taux de rendement moyen du marché	8,25	
Taux de rentabilité moyen du marché	9,45	
Nombre de sociétés cotées	45	
Nombre de lignes obligataires	45	
Volume moyen annuel par séance	2 914,00	
Valeur moyenne annuelle par séance	4 576 791,19	

Indicateurs	1er et 2è Comp.	BRVM PC
Ratio moyen de liquidité	67,08	
Ratio moyen de satisfaction	79,51	
Ratio moyen de tendance	118,53	
Ratio moyen de couverture	84,37	
Taux de rotation moyen du marché	0,23	
Prime de risque du marché	3,35	
Nombre de SGI participantes	27	

**Définitions**

Volume moyen annuel par séance = Valeur annuel échangé / nombre de séances  
 Valeur moyenne annuelle par séance = Valeur annuelle échangée / nombre de séances  
 Ratio moyen de liquidité = Moyenne des ratios de liquidité (Titres échangés / Volume des ordres de vente)  
 Ratio moyen de satisfaction = Moyenne des ratios de satisfaction (Titres échangés / Volume des ordres d'achat)  
 Ratio moyen de tendance = Moyenne des ratios de tendance (Volume des ordres d'achat / Volume des ordres de vente)  
 Ratio moyen de couverture = Moyenne des ratios de couverture (Volume des ordres de vente / Volume des ordres d'achat)

Taux moyen de rotation = moyenne des taux de rotation des actions cotées (volume transigé / capi flottante)  
 PER moyen du marché = moyenne des PER des actions cotées ayant un PER positif  
 Taux de rendement moyen = moyenne des taux de rendement des actions cotées ayant distribué un dividende  
 Taux de rentabilité moyen = moyenne des taux de rentabilité des actions cotées  
 Prime de risque du marché = (1 / le PER moyen du marché) - le taux de référence actuel des emprunts d'Etat



BRVM - BOURSE REGIONALE DES VALEURS MOBILIERES  
 BRVM - Société Anonyme au capital de 3.062.040.000 CFA - RC : CI - ABJ - 1997 - B - 208435 - CC : 9819725 - E  
 Siège Social : Abidjan - CÔTE D'IVOIRE. Adresse : 18, Rue Joseph ANOMA (Rue des Banques) - Abidjan  
 Tél : +225 20 32 66 85 / 86, Fax : +225 20 32 66 84, Mail : brvm@brvm.org, Site Web : www.brvm.org

**MARCHE DES ACTIONS**

Symbole	Titre	Cours Précédent	Cours du jour		Variation jour	Séance de cotation		Cours Référence	Variation de l'année précédente	Dernier dividende payé		Rdt. Net	PER
			Ouv.	Clôt.		Volume	Valeur			Montant net	Date		
<b>SECTEUR - INDUSTRIE</b>		<b>48,73</b>	<b>points</b>		<b>↓</b>	<b>-0,29 %</b>							
CABC	SICABLE CI	1 040	1 100	1 100	5,77 %	1 171	1 139 600	1 100	11,11 %	100,00	31-mai-18	9,09 %	8,54
FTSC	FILTISAC CI	1 390	1 365	1 335	-3,96 %	173	233 180	1 335	-37,03 %	161,27	16-août-18	12,08 %	7,56
NEIC	NEI-CEDA CI	350	355	375	7,14 %	1 482	553 600	375	120,59 %	9,00	28-juin-01		9,47
NTLC	NESTLE CI	1 025	1 030	1 030	0,49 %	291	299 730	1 030	1,98 %	31,50	12-août-11		
SEMC	CROWN SIEM CI	295	295	300	1,69 %	270	80 650	300	0,00 %	16,92	29-sept.-17	5,64 %	50,52
SIVC	AIR LIQUIDE CI	490	490	490	0,00 %	11	5 390	490	-8,41 %	63,00	29-sept.-17	12,86 %	
SLBC	SOLIBRA CI	41 900	NC	NC	0,00 %			41 900	-25,18 %	2 322,00	14-juin-18	5,54 %	16,23
SMBC	SMB CI	4 990	4 995	4 990	0,00 %	151	753 520	4 990	2,36 %	450,00	29-août-18	9,02 %	5,18
STBC	SITAB CI	1 275	NC	NC	0,00 %			1 275	-30,52 %	206,20	19-juin-17	16,17 %	
TTRC	TRITURAF CI-Ste en Liquidation	490	SP	SP	0,00 %			490	0,00 %	1 440,00	19-juil.-02		
UNLC	UNILEVER CI	4 750	NC	NC	0,00 %			4 750	-25,08 %	1 233,00	9-juil.-12		
UNXC	UNIWAX CI	2 055	2 015	2 015	-1,95 %	10	20 150	2 015	-0,74 %	173,70	13-juil.-18	8,62 %	10,42
<b>TOTAL</b>						<b>3 559</b>	<b>3 085 820</b>						<b>15,42</b>
<b>SECTEUR - SERVICES PUBLICS</b>		<b>581,27</b>	<b>points</b>		<b>↑</b>	<b>0,24 %</b>							
CIEC	CIE CI	1 220	1 220	1 200	-1,64 %	2 216	2 614 515	1 200	-16,96 %	31,95	20-juil.-18	2,66 %	33,82
ONTBF	ONATEL BF	4 250	4 250	4 285	0,82 %	1 538	6 547 995	4 285	3,25 %	363,96	6-juin-18	8,49 %	10,30
SDCC	SODE CI	2 985	2 900	2 900	-2,85 %	28	81 200	2 900	-25,35 %	270,00	29-août-18	9,31 %	9,59
SNTS	SONATEL SN	19 550	19 550	19 600	0,26 %	47 620	933 123 140	19 600	22,50 %	1 500,00	23-mai-18	7,65 %	9,69
<b>TOTAL</b>						<b>51 402</b>	<b>942 366 850</b>						<b>15,85</b>
<b>SECTEUR - FINANCES</b>		<b>60,75</b>	<b>points</b>		<b>↓</b>	<b>-0,38 %</b>							
BICC	BICI CI	4 900	4 900	4 895	-0,10 %	15	73 435	4 895	-38,04 %	213,56	2-juil.-18	4,36 %	8,78
BOAB	BANK OF AFRICA BN	4 000	4 000	3 945	-1,38 %	602	2 380 310	3 945	-6,07 %	407,00	15-mai-18	10,32 %	5,40
BOABF	BANK OF AFRICA BF	4 340	4 500	4 500	3,69 %	3 137	13 783 925	4 500	-13,46 %	358,00	7-mai-18	7,96 %	5,72
BOAC	BANK OF AFRICA CI	3 600	3 600	3 600	0,00 %	276	993 375	3 600	-14,29 %	295,00	6-juin-18	8,19 %	6,64
BOAM	BANK OF AFRICA ML	2 050	2 050	2 050	0,00 %	482	987 425	2 050	-16,33 %	290,00	31-mai-18	14,15 %	4,21
BOAN	BANK OF AFRICA NG	4 095	4 000	3 940	-3,79 %	96	377 900	3 940	1,03 %	379,00	31-mai-18	9,62 %	7,03
BOAS	BANK OF AFRICA SENEGAL	1 740	1 700	1 730	-0,57 %	10 424	17 589 660	1 730	-14,36 %	160,00	2-mai-18	9,25 %	4,11
CBIBF	CORIS BANK INTERNATIONAL	7 450	7 400	7 400	-0,67 %	215	1 581 100	7 400	-14,89 %	336,00	5-juil.-18	4,54 %	12,10
ECOC	ECOBANK COTE D'IVOIRE	3 600	3 630	3 595	-0,14 %	1 902	6 407 785	3 595	-15,21 %	368,80	22-juin-18	10,26 %	7,45
ETIT	ECOBANK TRANS. INCORP. TG	20	20	20	0,00 %	2 237 350	44 747 020	20	11,11 %	1,21	28-avr.-17	6,04 %	2,86
NSBC	NSIA BANQUE COTE D'IVOIRE	3 995	3 995	3 700	-7,38 %	2 344	8 717 720	3 700	-38,33 %	466,10	25-juin-18	12,60 %	4,39
SAFC	SAFCA CI	205	NC	NC	0,00 %			205	-4,65 %	23,04	29-juil.-11		
SGBC	SGB CI	7 990	8 000	7 995	0,06 %	529	4 231 330	7 995	8,04 %	585,00	17-juil.-18	7,32 %	6,28
SIBC	SOCIETE IVOIRIENNE DE BANQUE	2 360	2 365	2 400	1,69 %	2 336	5 534 540	2 400	-11,11 %	189,00	8-juin-18	7,88 %	5,33
<b>TOTAL</b>						<b>2 259 708</b>	<b>107 405 525</b>						<b>6,18</b>
<b>SECTEUR - TRANSPORT</b>		<b>450,31</b>	<b>points</b>		<b>→</b>	<b>0,00 %</b>							
SDSC	BOLLORE	1 850	1 850	1 850	0,00 %	12 002	21 220 140	1 850	-7,50 %	182,00	30-mai-18	9,84 %	7,66
SVOC	MOVIS CI	2 400	NC	NC	0,00 %			2 400	-4,00 %	270,00	5-juil.-99		
<b>TOTAL</b>						<b>12 002</b>	<b>21 220 140</b>						<b>7,66</b>

**MARCHE DES ACTIONS**

Symbole	Titre	Cours Précédent	Cours du jour		Variation jour	Séance de cotation		Cours Référence	Variation de l'année précédente	Dernier dividende payé		Rdt. Net	PER
			Ouv.	Clôt.		Volume	Valeur			Montant net	Date		
<b>SECTEUR - AGRICULTURE</b>		<b>123,25</b>	<b>points</b>		<b>↑</b>	<b>2,19 %</b>							
PALC	PALM CI	1 600	1 600	1 600	0,00 %	333	547 800	1 600	-15,79 %	253,47	24-sept.-18	15,84 %	2,84
SCRC	SUCRIVOIRE	970	975	1 000	3,09 %	2 191	2 166 515	1 000	5,26 %	72,00	28-sept.-18	7,20 %	6,23
SICC	SICOR CI	3 605	3 605	3 605	0,00 %	15	54 075	3 605	0,14 %	1 919,00	25-sept.-00		21,51
SOGC	SOGB CI	2 300	2 305	2 400	4,35 %	640	1 473 115	2 400	5,03 %	432,00	23-juil.-18	18,00 %	4,97
SPHC	SAPH CI	3 450	3 450	3 500	1,45 %	25	86 750	3 500	-5,15 %	78,00	27-sept.-18	2,23 %	6,96
<b>TOTAL</b>						<b>3 204</b>	<b>4 328 255</b>						<b>8,50</b>
<b>SECTEUR - DISTRIBUTION</b>		<b>240,92</b>	<b>points</b>		<b>↑</b>	<b>1,00 %</b>							
ABJC	SERVAIR ABIDJAN CI	1 200	1 290	1 290	7,50 %	1 180	1 522 200	1 290	7,50 %	98,97	20-juin-18	7,67 %	14,18
BNBC	BERNABE CI	2 300	2 400	2 300	0,00 %	126	302 300	2 300	-4,17 %	63,00	25-juil.-18	2,74 %	7,18
CFAC	CFAO MOTORS CI	510	510	510	0,00 %	200	102 000	510	-20,31 %	9,90	27-juil.-18	1,94 %	22,74
PRSC	TRACTAFRIC MOTORS CI	122 000	NC	NC	0,00 %			122 000	-1,60 %	3 839,00	31-août-18	3,15 %	28,59
SHEC	VIVO ENERGY CI	885	885	920	3,95 %	626	560 520	920	-2,65 %	42,86	23-juil.-18	4,66 %	11,58
TTLC	TOTAL CI	1 260	1 265	1 260	0,00 %	841	1 062 565	1 260	-7,01 %	103,45	28-sept.-18	8,21 %	7,61
TTLS	TOTAL SN	1 305	1 305	1 305	0,00 %	47	61 335	1 305	-10,00 %	56,25	27-juil.-18	4,31 %	10,23
<b>TOTAL</b>						<b>3 020</b>	<b>3 610 920</b>						<b>14,59</b>
<b>AUTRES SECTEURS</b>		<b>209,76</b>	<b>points</b>		<b>→</b>	<b>0,00 %</b>							
STAC	SETAO CI	170	170	170	0,00 %	94	15 980	170	0,00 %				2,61
<b>TOTAL</b>						<b>94</b>	<b>15 980</b>						<b>2,61</b>
<b>TOTAL - Marché des actions</b>						<b>2 332 989</b>	<b>1 082 033 490</b>						

**MARCHE DES DROITS**

Symbole	Titre	Cours Précédent	Cours du jour		Variation jour	Séance de cotation		Cours Référence	Variation depuis l'origine	Parité	Periode de négociation	
			Ouv.	Clôt.		Volume	Valeur				Début	fin
<b>TOTAL</b>												
<b>TOTAL - Marché des droits</b>												

**TROISIEME COMPARTIMENT - BRVM PETITES CAPITALISATIONS**

Symbole	Titre	Cours Précédent	Cours du jour		Variation jour	Séance de cotation		Cours Référence	Variation depuis l'origine
			Ouv.	Clôt.		Volume	Valeur		
<b>TOTAL</b>									
<b>TOTAL - 3ème Compartiment - BRVM PC</b>									

**Légende:**  
 (d) Ex-dividende  
 Cours du jour: Ouv.: Ouverture Clôt.: Clôture Moy.: Moyen  
 Mentions: NC: Non Coté Ex-c: Ex-coupon Ex-d: Ex-droit SP: Suspendu Val-T: Valeur Théorique  
 PER = Cours / BNPA selon les données disponibles Rdt. Net: Rendement net (DNPA / Cours)  
 Comp.: 1 - Premier Compartiment 2 - Second Compartiment 3 - Compartiment de croissance  
 Ratio de liquidité = Titres échangés / Volume des ordres de vente  
 : Progression de l'indice sectoriel : Stabilité de l'indice sectoriel : Recul de l'indice sectoriel

MARCHE DES OBLIGATIONS

Symbole	Titre	Valeur nominale	Cours Précédent	Cours du jour	Cours Référence	Séance de cotation Volume	Coupon couru Valeur	Coupon d'intérêt Période Montant net	Eché.	Type Amort
<b>OBLIGATIONS D'ETAT</b>										
EOM.01	ETAT DU MALI 6.20% 2016-2023	8 333	8 333	NC	8 333		424,64	A 516,65	23-mai-19	ACD
EOM.02	Etat du Mali 6.50% 2017-2024	10 000	10 000	NC	10 000		593,01	A 650,00	20-avr.-19	AC
EOS.04	ETAT SENEGAL 6.70% 2012-2019	2 000	2 000	NC	2 000		34,88	A 134,00	14-déc.-19	ACD
EOS.05	ETAT SENEGAL 6.50% 2013-2023	10 000	10 000	NC	10 000		87,98	S 325,00	29-juil.-19	ACD
EOS.06	ETAT SENEGAL 6.50% 2014-2021	6 000	5 985	NC	5 985		140,77	S 227,50	27-mai-19	ACD
EOS.07	ETAT SENEGAL 6.30% 2015-2025	10 000	10 000	10 000	10 000	1 693 16 930 000	200,03	S 317,59	25-mai-19	ACD
TPBF.03	TPBF 6,50% 2013-2020	10 000	10 000	NC	10 000		197,51	S 325,00	29-mai-19	ACD
TPBF.04	TPBF 6.50% 2017-2027	10 000	9 975	NC	9 975		83,70	S 322,33	31-juil.-19	ACD
TPBF.05	TPBF 6,50% 2017-2024	10 000	10 000	NC	10 000		142,86	S 325,00	29-juin-19	ACD
TPBF.06	TPBF 6.50% 2018-2025	10 000	9 900	NC	9 900		185,21	S 324,11	5-juin-19	ACD
TPBF.07	TPBF 6,50% 2018-2025	10 000	10 000	NC	10 000		222,65	S 325,00	15-mai-19	AC
TPBJ.01	TPBJ 6.50% 2017-2027	10 000	9 800	NC	9 800		616,16	A 650,00	7-avr.-19	ACD
TPBJ.02	TPBJ 6.50% 2018-2025	10 000	9 950	NC	9 950		197,51	S 325,00	29-mai-19	AC
TPCI.016	TPCI 6.55% 2014-2022	10 000	9 800	NC	9 800		543,74	A 655,00	20-mai-19	ACD
TPCI.017	TPCI 3% 2014-2024	10 000	10 000	NC	10 000		74,18	S 150,00	19-juin-19	ACD
TPCI.018	TPCI 5.85% 2014-2021	10 000	9 999	NC	9 999		144,64	S 292,50	19-juin-19	ACD
TPCI.019	TPCI 5.99% 2015-2025	10 000	10 000	NC	10 000		507,10	A 599,00	14-mai-19	ACD
TPCI.020	TPCI 5.85% 2015-2022	10 000	10 000	NC	10 000		265,18	S 292,50	5-avr.-19	ACD
TPCI.021	TPCI 6% 2016-2028	10 000	9 800	NC	9 800		567,12	A 600,00	8-avr.-19	ACD
TPCI.022	TPCI 5.90% 2016-2026	10 000	9 875	NC	9 875		447,75	A 590,00	15-juin-19	ACD
TPCI.023	TPCI 5.90% 2016-2026	10 000	10 000	NC	10 000		197,21	A 590,00	17-nov.-19	ACD
TPCI.024	TPCI 6.25% 2017-2029	10 000	10 000	NC	10 000		291,90	S 312,50	31-mars-19	ACD
TPCI.025	TPCI 5,95% 2017-2024 A	10 000	9 900	NC	9 900		238,65	S 297,50	24-avr.-19	ACD
TPCI.026	TPCI 5,95% 2017-2024 B	10 000	10 000	NC	10 000		212,03	S 297,50	10-mai-19	ACD
TPCI.027	TPCI 6% 2017-2025	10 000	10 000	NC	10 000		131,87	S 300,00	29-juin-19	ACD
TPCI.028	TPCI 6% 2018-2026	10 000	10 000	NC	10 000		376,44	A 600,00	2-août-19	ACD
TPTG.01	TPTG 6,90% 2018-2023	10 000	10 000	NC	10 000		99,12	S 345,00	26-juil.-19	AC
<b>TOTAL</b>						1 693	16 930 000			
<b>OBLIGATIONS REGIONALES</b>										
BIDC.03	BIDC-EBID 6.50% 2014-2021	10 000	9 900	NC	9 900		308,84	S 325,00	28-mars-19	ACD
BIDC.04	BIDC-EBID 6.10% 2017-2027	10 000	9 800	NC	9 800		461,26	A 610,00	16-juin-19	ACD
BOAD.012	BOAD 5.95% 2014-2021	10 000	10 000	NC	10 000		135,30	A 595,00	26-déc.-19	ACD
CRRH.01	CRRH-UEMOA 6.10% 2012-2022	10 000	10 000	NC	10 000		57,29	S 305,00	13-août-19	AC
CRRH.02	CRRH-UEMOA 6.10% 2012-2024	10 000	10 000	NC	10 000		102,79	S 305,00	17-juil.-19	AC
CRRH.03	CRRH-UEMOA 6% 2013-2023	10 000	10 000	NC	10 000		237,36	S 300,00	26-avr.-19	AC
CRRH.04	CRRH-UEMOA 6% 2014-2024	10 000	9 975	NC	9 975		130,22	S 300,00	30-juin-19	AC
CRRH.05	CRRH-UEMOA 5.85% 2015-2025	10 000	9 800	NC	9 800		118,60	S 290,10	4-juil.-19	AC
CRRH.06	CRRH-UEMOA 5.85% 2016-2026	10 000	9 592	NC	9 592		121,20	S 292,50	3-juil.-19	ACD
CRRH.07	CRRH-UEMOA 5.95% 2017-2029	9 167	9 144	NC	9 144.08		192,17	S 285,10	17-mai-19	AC
SHAF.03	SHELTER AFRIQUE 6.6% 2014-2021	4 000	4 000	NC	4 000		13,74	S 130,92	28-août-19	ACD
<b>TOTAL</b>						0	0			
<b>OBLIGATIONS PRIVEES</b>										
ORGT.01	ORAGROUP 6.75% 2013-2019	10 000	10 000	NC	10 000		194,71	S 337,50	4-juin-19	ACD
SIFC.01	SIFCA 6.90% 2013-2021	10 000	10 000	NC	10 000		413,13	A 676,20	8-août-19	ACD
SNLC.01	SENELEC 6,50% 2018-2025	10 000	10 000	NC	10 000		310,64	S 325,00	27-mars-19	AC
<b>TOTAL</b>						0	0			
<b>SUKUK ET TITRES ASSIMILES</b>										
SUKCI.S1	SUKUK CI 5.75% 2015-2020	10 000	9 990	NC	9 990		129,37	S 290,69	28-juin-19	AC
SUKCI.S2	SUKUK CI 5.75% 2016-2023	10 000	10 000	NC	10 000		19,17	S 293,89	7-sept.-19	ACD
SUKSN.S2	SUKUK SN 6% 2016-2026	10 000	10 000	NC	10 000		86,67	S 301,67	26-juil.-19	ACD
SUKTG.S1	SUKUK TG 6.5% 2016-2026	10 000	10 000	NC	10 000		61,64	S 371,86	17-août-19	ACD
<b>TOTAL</b>						0	0			
<b>TOTAL - Marché des obligations</b>						1 693	16 930 000			

Légende :  
 (\*) Ex-Coupon couru (#) Cours de référence amorti / Coupon couru Ex-c (\*\*) Ex-marge de profits  
 Cours du jour: Ouv.: Ouverture Clôt.: Clôture Moy.: Moyen  
 Type Amort: Type d'Amortissement IF: In Fine AC: Amortissement Constant AD: Amortissement Dégressif ACD: Amortissement Constant Différé  
 Période: Périodicité de paiement des coupons A: Annuelle S: Semestrielle T: Trimestrielle  
 Eché.: Échéance de paiement des intérêts  
 Mentions: NC: Non Coté Ex-c: Ex-coupon ou Ex-droit SP: Suspendu

## INFORMATIONS

### OPERATIONS EN COURS

Emetteur	Opération
ETAT DU MALI	Emprunt obligataire "ETAT DU MALI 6,50 % 2018-2025" - Première cotation le 02/04/2019

### AVIS

Entité	N°	Nature	Objet
--------	----	--------	-------

### COMMUNIQUES

Emetteur	N°	Nature	Objet
SONATEL	20190319-1	Communiqué-Avis de Convocation	Avis de convocation à l'Assemblée Générale Ordinaire - SONATEL
ONATEL BF	20190319	Communiqué	Communiqué - Résultats financiers exercice 2018 - ONATEL-SA

**QUANTITES RESIDUELLES**

**MARCHE DES ACTIONS**

Symbole	Titre	Quantité résiduelle à l'achat	Cours Achat / Vente		Quantité résiduelle à la vente	Cours de Référence	
ABJC	SERVAIR ABIDJAN CI	5 425	Marché	/		1 290	
BICC	BICI CI		/	4,895	1	4 895	
BNBC	BERNABE CI	420	2,130	/	2,300	4	2 300
BOAB	BANK OF AFRICA BN	100	3,800	/	3,945	32	3 945
BOABF	BANK OF AFRICA BF	40	4,340	/	4,595	25	4 500
BOAC	BANK OF AFRICA CI	100	3,530	/	3,600	2 276	3 600
BOAM	BANK OF AFRICA ML	45	2,045	/	2,050	864	2 050
BOAN	BANK OF AFRICA NG	19	3,940	/	3,990	32	3 940
BOAS	BANK OF AFRICA SENEGAL	25	1,680	/	1,730	422	1 730
CABC	SICABLE CI	4	1,050	/	1,100	137	1 100
CBIBF	CORIS BANK INTERNATIONAL	30	7,200	/	7,300	20	7 400
CFAC	CFAO MOTORS CI	12	510	/	525	250	510
CIEC	CIE CI	150	1,160	/	1,200	1 606	1 200
ECOC	ECOBANK COTE D'IVOIRE	46	3,335	/	3,595	22	3 595
ETIT	ECOBANK TRANS. INCORP. TG	491 774	20	/	21	602 970	20
FTSC	FILTISAC CI	22	1,335	/	1,365	103	1 335
NEIC	NEI-CEDA CI	5 978	Marché	/			375
NSBC	NSIA BANQUE COTE D'IVOIRE		/	3,900	12	3 700	
NTLC	NESTLE CI	50	1,025	/	1,070	5	1 030
ONTBF	ONATEL BF	49	4,285	/	4,300	434	4 285
PALC	PALM CI	195	1,600	/	1,650	3 058	1 600
PRSC	TRACTAFRIC MOTORS CI		/	119,900	1	122 000	
SAFC	SAFCA CI	100	215	/			205
SCRC	SUCRIVOIRE	25	975	/	1,000	71	1 000
SDCC	SODE CI	2	2,900	/	2,950	200	2 900
SDSC	BOLLORE	25	1,850	/	1,890	56	1 850
SEMC	CROWN SIEM CI	50	290	/	300	128	300
SGBC	SGB CI	15	7,990	/	7,995	26	7 995
SHEC	VIVO ENERGY CI	64	900	/	920	139	920
SIBC	SOCIETE IVOIRIENNE DE BANQUE	10	2,365	/	2,400	68	2 400
SICC	SICOR CI		/	3,605	44	3 605	
SIVC	AIR LIQUIDE CI		/	490	649	490	
SLBC	SOLIBRA CI	3	40,000	/	41,895	51	41 900
SMBC	SMB CI	5	4,990	/	4,995	394	4 990
SNTS	SONATEL SN	439	19,600	/	19,650	10	19 600
SOGC	SOGB CI	40	2,400	/	2,445	26	2 400
SPHC	SAPH CI		/	3,490	10	3 500	
STAC	SETAO CI	414	165	/	170	15	170
STBC	SITAB CI		/	1,270	37	1 275	
SVOC	MOVIS CI		/	2,400	13	2 400	
TTLC	TOTAL CI	240	1,260	/	1,265	489	1 260
TTLS	TOTAL SN	2 268	1,300	/	1,305	3	1 305
TTRC	TRITURAF CI-Ste en Liquidation		/				490
UNLC	UNILEVER CI		/	4,750	5	4 750	
UNXC	UNIWAX CI	5	2,050	/	2,055	1 510	2 015

**QUANTITES RESIDUELLES**

**MARCHE DES DROITS**

Symbole	Titre	Quantité résiduelle à l'achat	Cours Achat / Vente	Quantité résiduelle à la vente	Cours de Référence
---------	-------	-------------------------------	---------------------	--------------------------------	--------------------

**TROISIEME COMPARTIMENT - BRVM PETITES CAPITALISATIONS**

Symbole	Titre	Quantité résiduelle à l'achat	Cours Achat / Vente	Quantité résiduelle à la vente	Cours de Référence
---------	-------	-------------------------------	---------------------	--------------------------------	--------------------

**QUANTITES RESIDUELLES**
**MARCHE DES OBLIGATIONS**

Symbole	Titre	Quantité résiduelle à l'achat	Cours Achat / Vente	Quantité résiduelle à la vente	Cours de Référence
ORGT.01	ORAGROUP 6.75% 2013-2019		/		10 000
SIFC.01	SIFCA 6.90% 2013-2021		/		10 000
SNLC.01	SENELEC 6,50% 2018-2025		/		10 000
EOM.01	ETAT DU MALI 6.20% 2016-2023		/		8 333
EOM.02	Etat du Mali 6.50% 2017-2024		/		10 000
EOS.04	ETAT SENEGAL 6.70% 2012-2019		/		2 000
EOS.05	ETAT SENEGAL 6.50% 2013-2023		/		10 000
EOS.06	ETAT SENEGAL 6.50% 2014-2021		/ 6,000	248	5 985
EOS.07	ETAT SENEGAL 6.30% 2015-2025		/		10 000
TPCI.027	TPCI 6% 2017-2025		/ 10,000	1	10 000
TPCI.028	TPCI 6% 2018-2026		/		10 000
TPTG.01	TPTG 6,90% 2018-2023		/		10 000
TPCI.021	TPCI 6% 2016-2028		/ 10,000	3 399	9 800
TPCI.022	TPCI 5.90% 2016-2026		/		9 875
TPCI.023	TPCI 5.90% 2016-2026		/		10 000
TPCI.024	TPCI 6.25% 2017-2029		/ 10,000	800	10 000
TPCI.025	TPCI 5,95% 2017-2024 A		/		9 900
TPCI.026	TPCI 5,95% 2017-2024 B		/		10 000
TPBJ.02	TPBJ 6.50% 2018-2025		/		9 950
TPCI.016	TPCI 6.55% 2014-2022		/ 10,000	23	9 800
TPCI.017	TPCI 3% 2014-2024		/		10 000
TPCI.018	TPCI 5.85% 2014-2021		/		9 999
TPCI.019	TPCI 5.99% 2015-2025		/		10 000
TPCI.020	TPCI 5.85% 2015-2022		/		10 000
TPBF.03	TPBF 6,50% 2013-2020		/		10 000
TPBF.04	TPBF 6.50% 2017-2027		/ 9,985	5	9 975
TPBF.05	TPBF 6,50% 2017-2024		/		10 000
TPBF.06	TPBF 6.50% 2018-2025		/ 9,900	100	9 900
TPBF.07	TPBF 6,50% 2018-2025		/ 9,900	191	10 000
TPBJ.01	TPBJ 6.50% 2017-2027		/		9 800
BIDC.03	BIDC-EBID 6.50% 2014-2021		/		9 900
BIDC.04	BIDC-EBID 6.10%2017-2027		/		9 800
BOAD.012	BOAD 5.95% 2014-2021		/		10 000
CRRH.01	CRRH-UEMOA 6.10% 2012-2022		/		10 000
CRRH.02	CRRH-UEMOA 6.10% 2012-2024		/		10 000
CRRH.03	CRRH-UEMOA 6% 2013-2023		/		10 000
CRRH.04	CRRH-UEMOA 6% 2014-2024		/		9 975
CRRH.05	CRRH-UEMOA 5.85% 2015-2025		/		9 800
CRRH.06	CRRH-UEMOA 5.85% 2016-2026		/		9 592
CRRH.07	CRRH-UEMOA 5.95% 2017-2029		/		9 144
SHAF.03	SHELTER AFRIQUE 6.6% 2014-2021		/		4 000

**SUKUK ET TITRES ASSIMILES**

Symbole	Titre	Quantité résiduelle à l'achat	Cours Achat / Vente	Quantité résiduelle à la vente	Cours de Référence
SUKCI.S1	SUKUK CI 5.75% 2015-2020		/		9 990
SUKCI.S2	SUKUK CI 5.75% 2016-2023		/		10 000
SUKSN.S2	SUKUK SN 6% 2016-2026		/		10 000
SUKTG.S1	SUKUK TG 6.5% 2016-2026		/		10 000





**CALENDRIER DES ASSEMBLEES GENERALES**

**ANNEE : 2019**

Société	Nature	Date	Heure	Lieu
SONATEL	Ordinaire	17/04/2019	10:00:00	Centre International de Conférences Abdou DIOUF (CICAD) à Diamniaio, Dakar
SICABLE	Ordinaire	05/04/2019	09:00:00	Hôtel AZALAI, Bld VGE à ABIDJAN
BANK OF AFRICA BF	Ordinaire	02/04/2019	10:00:00	Salle WAONGO I de l'hôtel LAICO à Ouaga 2000
SERVAIR ABIDJAN CI	Ordinaire	28/03/2019	10:00:00	Salle JEWELS de la Maison de l'Entreprise C.G.E.C.I sise au plateau

# L'actualité de la BRVM sur nos plateformes digitales

## Infos BRVM

Pour recevoir les informations boursières par SMS, souscrivez :



Côte d'Ivoire : \*430#  
Bénin : \*430\*15#



Côte d'Ivoire : #139#  
Burkina Faso : \*310#



Côte d'Ivoire : \*431#  
Niger : \*512\*9#  
Togo : \*310#

## Site web

[www.brvm.org](http://www.brvm.org)



## Application Mobile

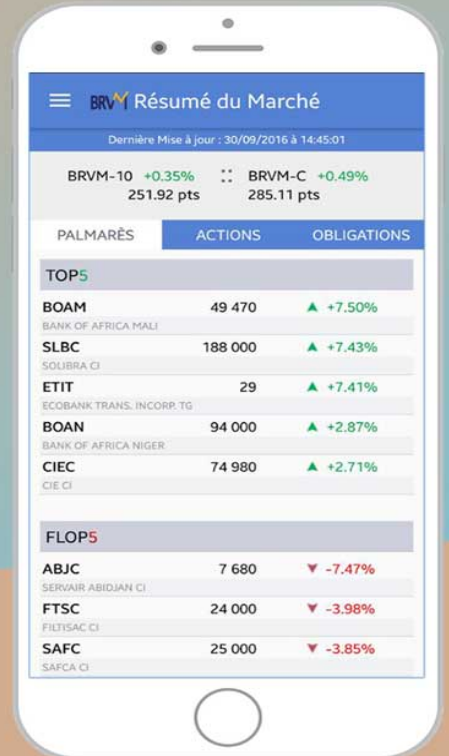

Disponible sur  
 Google play

Disponible sur  
 App Store

Nous suivre sur :

