

BRVM 10	173,38
Variation Jour	↑ 0,20 %
Variation annuelle	↑ 12,32 %



BULLETIN OFFICIEL DE LA COTE

N° 58

vendredi 22 mars 2019

Site : www.brvm.org

BRVM Composite	177,81
Variation Jour	↑ 0,30 %
Variation annuelle	↑ 3,23 %

Evolution des indices

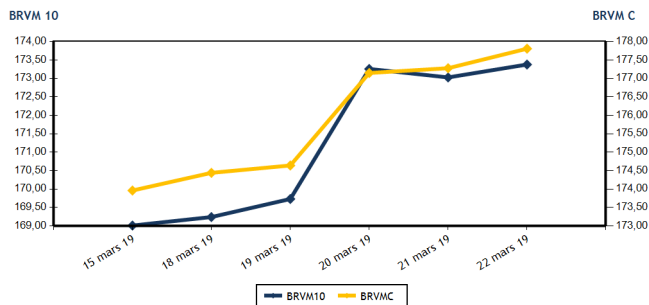

Volumes et valeurs transigés

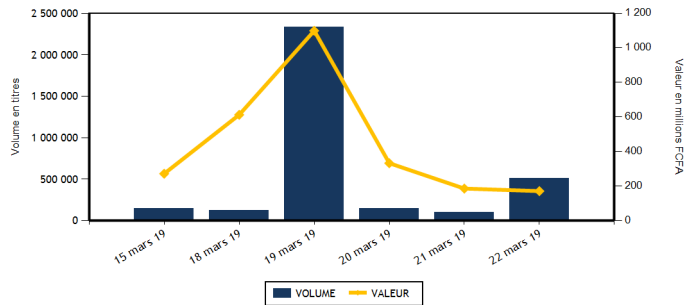

Actions	Niveau	Evol. Jour
Capitalisation boursière (FCFA)	5 002 858 794 740	0,30 %
Volume échangé	510 117	391,51 %
Valeur transigée (FCFA)	171 020 400	-7,72 %
Nombre de titres transigés	39	5,41 %
Nombre de titres en hausse	11	-26,67 %
Nombre de titres en baisse	13	-18,75 %
Nombre de titres inchangés	15	150,00 %

Obligations	Niveau	Evol. Jour
Capitalisation boursière (FCFA)	3 478 490 186 221	0,00 %
Volume échangé	14	-71,43 %
Valeur transigée (FCFA)	138 600	-71,64 %
Nombre de titres transigés	1	0,00 %
Nombre de titres en hausse	0	
Nombre de titres en baisse	0	-100,00 %
Nombre de titres inchangés	1	

PLUS FORTES HAUSSES

Titres	Cours	Evol. Jour	Evol. annuelle
SERVAIR ABIDJAN CI (ABJC)	1 595	7,41 %	32,92 %
NEI-CEDA CI (NEIC)	460	6,98 %	170,59 %
TOTAL CI (TTLC)	1 430	6,72 %	5,54 %
SOCIETE IVOIRIENNE DE BANQUE (SIBC)	2 500	4,17 %	-7,41 %
BANK OF AFRICA BN (BOAB)	4 095	3,80 %	-2,50 %

PLUS FORTES BAISES

Titres	Cours	Evol. Jour	Evol. annuelle
AIR LIQUIDE CI (SIVC)	450	-7,22 %	-15,89 %
SUCRIVOIRE (SCRC)	910	-7,14 %	-4,21 %
UNIWIAX CI (UNXC)	1 925	-3,75 %	-5,17 %
BOLLORE (SDSC)	1 850	-2,37 %	-7,50 %
ONATEL BF (ONTBF)	4 450	-1,11 %	7,23 %

INDICES SECTORIELS

Base = 100 au 14 juin 1999	Nombre de sociétés	Valeur	Evol. Jour	Evol. annuelle	Volume	Valeur	PER moyen
BRVM - INDUSTRIE	12	47,91	-0,62 %	-16,34 %	11 529	11 910 100	15,56
BRVM - SERVICES PUBLICS	4	591,48	-0,54 %	19,41 %	3 135	22 452 790	15,99
BRVM - FINANCES	14	61,85	1,33 %	-8,18 %	484 910	111 155 610	6,29
BRVM - TRANSPORT	2	450,31	-2,33 %	-7,44 %	40	74 000	7,66
BRVM - AGRICULTURE	5	122,04	1,19 %	-4,06 %	6 688	20 093 210	8,39
BRVM - DISTRIBUTION	7	258,29	2,03 %	-3,56 %	3 814	5 334 520	15,54
BRVM - AUTRES SECTEURS	1	209,76	0,00 %	0,00 %	1	170	2,61
BRVM - PETITES CAPITALISATIONS	-	-	-	-	-	-	-

Indicateurs	1er et 2è Comp.	BRVM PC
PER moyen du marché	10,94	
Taux de rendement moyen du marché	8,22	
Taux de rentabilité moyen du marché	9,58	
Nombre de sociétés cotées	45	
Nombre de lignes obligataires	45	
Volume moyen annuel par séance	2 909,00	
Valeur moyenne annuelle par séance	4 472 427,14	

Indicateurs	1er et 2è Comp.	BRVM PC
Ratio moyen de liquidité	42,19	
Ratio moyen de satisfaction	29,53	
Ratio moyen de tendance	69,98	
Ratio moyen de couverture	142,89	
Taux de rotation moyen du marché	0,05	
Prime de risque du marché	3,14	
Nombre de SGI participantes	27	

Définitions

Volume moyen annuel par séance = Valeur annuel échangé / nombre de séances
 Valeur moyenne annuelle par séance = Valeur annuelle échangée / nombre de séances
 Ratio moyen de liquidité = Moyenne des ratios de liquidité (Titres échangés / Volume des ordres de vente)
 Ratio moyen de satisfaction = Moyenne des ratios de satisfaction (Titres échangés / Volume des ordres d'achat)
 Ratio moyen de tendance = Moyenne des ratios de tendance (Volume des ordres d'achat / Volume des ordres de vente)
 Ratio moyen de couverture = Moyenne des ratios de couverture (Volume des ordres de vente / Volume des ordres d'achat)

Taux moyen de rotation = moyenne des taux de rotation des actions cotées (volume transigé/capi flottante)
 PER moyen du marché = moyenne des PER des actions cotées ayant un PER positif
 Taux de rendement moyen = moyenne des taux de rendement des actions cotées ayant distribué un dividende
 Taux de rentabilité moyen = moyenne des taux de rentabilité des actions cotées
 Prime de risque du marché = (1 / le PER moyen du marché) - le taux de référence actuel des emprunts d'Etat



BRVM - BOURSE REGIONALE DES VALEURS MOBILIERES
 BRVM - Société Anonyme au capital de 3.062.040.000 CFA - RC : CI - ABJ - 1997 - B - 208435 - CC : 9819725 - E
 Siège Social : Abidjan - CÔTE D'IVOIRE. Adresse : 18, Rue Joseph ANOMA (Rue des Banques) - Abidjan
 Tél : +225 20 32 66 85 / 86, Fax : +225 20 32 66 84, Mail : brvm@brvm.org, Site Web : www.brvm.org

MARCHE DES ACTIONS

Symbole	Titre	Cours Précédent	Cours du jour		Variation jour	Séance de cotation		Cours Référence	Variation de l'année précédente	Dernier dividende payé		Rdt. Net	PER
			Ouv.	Clôt.		Volume	Valeur			Montant net	Date		
SECTEUR - INDUSTRIE		47,91	points		-0,62 %								
CABC	SICABLE CI	1 100	1 100	1 095	-0,45 %	41	44 900	1 095	10,61 %	100,00	31-mai-18	9,13 %	8,50
FTSC	FILTISAC CI	1 270	1 275	1 270	0,00 %	51	64 775	1 270	-40,09 %	161,27	16-août-18	12,70 %	7,19
NEIC	NEI-CEDA CI	430	460	460	6,98 %	6 420	2 908 200	460	170,59 %	9,00	28-juin-01		11,62
NTLC	NESTLE CI	1 100	1 025	1 100	0,00 %	1 001	1 101 025	1 100	8,91 %	31,50	12-août-11		
SEMC	CROWN SIEM CI	300	NC	NC	0,00 %			300	0,00 %	16,92	29-sept.-17	5,64 %	50,52
SIVC	AIR LIQUIDE CI	485	450	450	-7,22 %	1	450	450	-15,89 %	63,00	29-sept.-17	14,00 %	
SLBC	SOLIBRA CI	41 900	NC	NC	0,00 %			41 900	-25,18 %	2 322,00	14-juin-18	5,54 %	16,23
SMBC	SMB CI	4 700	4 700	4 700	0,00 %	37	173 900	4 700	-3,59 %	450,00	29-août-18	9,57 %	4,88
STBC	SITAB CI	1 200	1 200	1 200	0,00 %	1	1 200	1 200	-34,60 %	206,20	19-juin-17	17,18 %	
TTRC	TRITURAF CI-Ste en Liquidation	490	SP	SP	0,00 %			490	0,00 %	1 440,00	19-juil.-02		
UNLC	UNILEVER CI	4 750	4 750	4 750	0,00 %	1	4 750	4 750	-25,08 %	1 233,00	9-juil.-12		
UNXC	UNIWAX CI	2 000	1 980	1 925	-3,75 %	3 976	7 610 900	1 925	-5,17 %	173,70	13-juil.-18	9,02 %	9,95
TOTAL						11 529	11 910 100						15,56
SECTEUR - SERVICES PUBLICS		591,48	points		-0,54 %								
CIEC	CIE CI	1 200	1 195	1 200	0,00 %	706	846 550	1 200	-16,96 %	31,95	20-juil.-18	2,66 %	33,82
ONTBF	ONATEL BF	4 500	4 500	4 450	-1,11 %	1 345	5 966 320	4 450	7,23 %	363,96	6-juin-18	8,18 %	10,70
SDCC	SODE CI	2 900	2 900	2 900	0,00 %	353	1 023 700	2 900	-25,35 %	270,00	29-août-18	9,31 %	9,59
SNTS	SONATEL SN	19 995	19 995	19 900	-0,48 %	731	14 616 220	19 900	24,38 %	1 500,00	23-mai-18	7,54 %	9,84
TOTAL						3 135	22 452 790						15,99
SECTEUR - FINANCES		61,85	points		1,33 %								
BICC	BICI CI	4 890	4 885	4 885	-0,10 %	32	156 320	4 885	-38,16 %	213,56	2-juil.-18	4,37 %	8,77
BOAB	BANK OF AFRICA BN	3 945	3 950	4 095	3,80 %	1 886	7 534 350	4 095	-2,50 %	407,00	15-mai-18	9,94 %	5,61
BOABF	BANK OF AFRICA BF	5 000	5 000	4 950	-1,00 %	950	4 667 065	4 950	-4,81 %	358,00	7-mai-18	7,23 %	6,30
BOAC	BANK OF AFRICA CI	3 595	3 595	3 595	0,00 %	2 454	8 531 925	3 595	-14,40 %	295,00	6-juin-18	8,21 %	6,63
BOAM	BANK OF AFRICA ML	2 100	2 095	2 095	-0,24 %	850	1 780 750	2 095	-14,49 %	290,00	31-mai-18	13,84 %	4,30
BOAN	BANK OF AFRICA NG	4 205	4 250	4 200	-0,12 %	1 195	5 044 605	4 200	7,69 %	379,44	31-mai-18	9,03 %	7,12
BOAS	BANK OF AFRICA SENEGAL	1 725	1 725	1 740	0,87 %	19 285	30 976 790	1 740	-13,86 %	160,00	2-mai-18	9,20 %	4,13
CBIBF	CORIS BANK INTERNATIONAL	7 400	7 200	7 500	1,35 %	2 721	20 354 725	7 500	-13,74 %	336,00	5-juil.-18	4,48 %	12,26
ECOC	ECOBANK COTE D'IVOIRE	3 500	3 495	3 595	2,71 %	1 690	5 562 170	3 595	-15,21 %	368,80	22-juin-18	10,26 %	7,45
ETIT	ECOBANK TRANS. INCORP. TG	20	20	20	0,00 %	450 497	9 009 940	20	11,11 %	1,21	28-avr.-17	6,04 %	2,86
NSBC	NSIA BANQUE COTE D'IVOIRE	3 695	3 690	3 685	-0,27 %	159	585 305	3 685	-38,58 %	466,10	25-juin-18	12,65 %	4,37
SAFC	SAFCA CI	205	NC	NC	0,00 %			205	-4,65 %	23,04	29-juil.-11		
SGBC	SGB CI	7 950	7 955	8 190	3,02 %	1 656	13 264 650	8 190	10,68 %	585,00	17-juil.-18	7,14 %	6,43
SIBC	SOCIETE IVOIRIENNE DE BANQUE	2 400	2 425	2 500	4,17 %	1 535	3 687 015	2 500	-7,41 %	189,00	8-juin-18	7,56 %	5,55
TOTAL						484 910	111 155 610						6,29
SECTEUR - TRANSPORT		450,31	points		-2,33 %								
SDSC	BOLLORE	1 895	1 850	1 850	-2,37 %	40	74 000	1 850	-7,50 %	182,00	30-mai-18	9,84 %	7,66
SVOC	MOVIS CI	2 400	NC	NC	0,00 %			2 400	-4,00 %	270,00	5-juil.-99		
TOTAL						40	74 000						7,66

MARCHE DES ACTIONS

Symbole	Titre	Cours Précédent	Cours du jour		Variation jour	Séance de cotation		Cours Référence	Variation de l'année précédente	Dernier dividende payé		Rdt. Net	PER
			Ouv.	Clôt.		Volume	Valeur			Montant net	Date		
SECTEUR - AGRICULTURE		122,04	points		↑	1,19 %							
PALC	PALM CI	1 600	1 600	1 595	-0,31 %	31	49 500	1 595	-16,05 %	253,47	24-sept.-18	15,89 %	2,83
SCRC	SUCRIVOIRE	980	945	910	-7,14 %	1 125	1 024 940	910	-4,21 %	72,00	28-sept.-18	7,91 %	5,67
SICC	SICOR CI	3 605	3 605	3 605	0,00 %	26	93 730	3 605	0,14 %	1 919,00	25-sept.-00		21,51
SOGC	SOGB CI	2 350	2 300	2 400	2,13 %	631	1 470 400	2 400	5,03 %	432,00	23-juil.-18	18,00 %	4,97
SPHC	SAPH CI	3 400	3 445	3 500	2,94 %	4 875	17 454 640	3 500	-5,15 %	78,00	27-sept.-18	2,23 %	6,96
TOTAL						6 688	20 093 210						8,39
SECTEUR - DISTRIBUTION		258,29	points		↑	2,03 %							
ABJC	SERVAIR ABIDJAN CI	1 485	1 550	1 595	7,41 %	101	156 595	1 595	32,92 %	98,97	20-juin-18	6,21 %	17,53
BNBC	BERNABE CI	2 355	2 355	2 355	0,00 %	132	310 860	2 355	-1,88 %	63,00	25-juil.-18	2,68 %	7,35
CFAC	CFAO MOTORS CI	545	545	545	0,00 %	5	2 725	545	-14,84 %	9,90	27-juil.-18	1,82 %	24,30
PRSC	TRACTAFRIC MOTORS CI	122 000	NC	NC	0,00 %			122 000	-1,60 %	3 839,00	31-août-18	3,15 %	28,59
SHEC	VIVO ENERGY CI	935	885	935	0,00 %	11	10 035	935	-1,06 %	42,86	23-juil.-18	4,58 %	11,77
TTLC	TOTAL CI	1 340	1 340	1 430	6,72 %	1 569	2 217 205	1 430	5,54 %	103,45	28-sept.-18	7,23 %	8,64
TTLS	TOTAL SN	1 350	1 300	1 350	0,00 %	1 996	2 637 100	1 350	-6,90 %	56,25	27-juil.-18	4,17 %	10,58
TOTAL						3 814	5 334 520						15,54
AUTRES SECTEURS		209,76	points		→	0,00 %							
STAC	SETAO CI	170	170	170	0,00 %	1	170	170	0,00 %				2,61
TOTAL						1	170						2,61
TOTAL - Marché des actions						5 10 117	171 020 400						

MARCHE DES DROITS

Symbole	Titre	Cours Précédent	Cours du jour		Variation jour	Séance de cotation		Cours Référence	Variation depuis l'origine	Parité	Periode de négociation	
			Ouv.	Clôt.		Volume	Valeur				Début	fin
TOTAL												
TOTAL - Marché des droits												

TROISIEME COMPARTIMENT - BRVM PETITES CAPITALISATIONS

Symbole	Titre	Cours Précédent	Cours du jour		Variation jour	Séance de cotation		Cours Référence	Variation depuis l'origine
			Ouv.	Clôt.		Volume	Valeur		
TOTAL									
TOTAL - 3ème Compartiment - BRVM PC									

Légende:
 (d) Ex-dividende
 Cours du jour: Ouv.: Ouverture Clôt.: Clôture Moy.: Moyen
 Mentions: NC: Non Coté Ex-c: Ex-coupon Ex-d: Ex-droit SP: Suspendu Val-T: Valeur Théorique
 PER = Cours / BNPA selon les données disponibles Rdt. Net: Rendement net (DNPA / Cours)
 Comp.: 1 - Premier Compartiment 2 - Second Compartiment 3 - Compartiment de croissance
 Ratio de liquidité = Titres échangés / Volume des ordres de vente
 : Progression de l'indice sectoriel : Stabilité de l'indice sectoriel : Recul de l'indice sectoriel

MARCHE DES OBLIGATIONS

Symbole	Titre	Valeur nominale	Cours Précédent	Cours du jour	Cours Référence	Séance de cotation	Coupon couru	Coupon d'intérêt	Eché.	Type Amort	
						Volume	Valeur	Période	Montant net		
OBLIGATIONS D'ETAT											
EOM.01	ETAT DU MALI 6.20% 2016-2023	8 333	8 333	NC	8 333		428,89	A	516,65	23-mai-19	ACD
EOM.02	Etat du Mali 6.50% 2017-2024	10 000	10 000	NC	10 000		598,36	A	650,00	20-avr.-19	AC
EOS.04	ETAT SENEGAL 6.70% 2012-2019	2 000	2 000	NC	2 000		35,98	A	134,00	14-déc.-19	ACD
EOS.05	ETAT SENEGAL 6.50% 2013-2023	10 000	10 000	NC	10 000		93,37	S	325,00	29-juil.-19	ACD
EOS.06	ETAT SENEGAL 6.50% 2014-2021	6 000	6 000	NC	6 000		144,54	S	227,50	27-mai-19	ACD
EOS.07	ETAT SENEGAL 6.30% 2015-2025	10 000	10 000	NC	10 000		205,29	S	317,59	25-mai-19	ACD
TPBF.03	TPBF 6,50% 2013-2020	10 000	10 000	NC	10 000		202,90	S	325,00	29-mai-19	ACD
TPBF.04	TPBF 6.50% 2017-2027	10 000	9 975	NC	9 975		89,04	S	322,33	31-juil.-19	ACD
TPBF.05	TPBF 6,50% 2017-2024	10 000	10 000	NC	10 000		148,21	S	325,00	29-juin-19	ACD
TPBF.06	TPBF 6.50% 2018-2025	10 000	9 900	NC	9 900		190,55	S	324,11	5-juin-19	ACD
TPBF.07	TPBF 6,50% 2018-2025	10 000	10 000	NC	10 000		228,04	S	325,00	15-mai-19	AC
TPBJ.01	TPBJ 6.50% 2017-2027	10 000	10 000	NC	10 000		621,51	A	650,00	7-avr.-19	ACD
TPBJ.02	TPBJ 6.50% 2018-2025	10 000	10 000	NC	10 000		202,90	S	325,00	29-mai-19	AC
TPCI.016	TPCI 6.55% 2014-2022	10 000	9 800	NC	9 800		549,12	A	655,00	20-mai-19	ACD
TPCI.017	TPCI 3% 2014-2024	10 000	10 000	NC	10 000		76,65	S	150,00	19-juin-19	ACD
TPCI.018	TPCI 5.85% 2014-2021	10 000	9 999	NC	9 999		149,46	S	292,50	19-juin-19	ACD
TPCI.019	TPCI 5.99% 2015-2025	10 000	10 000	NC	10 000		512,02	A	599,00	14-mai-19	ACD
TPCI.020	TPCI 5.85% 2015-2022	10 000	10 000	NC	10 000		270,00	S	292,50	5-avr.-19	ACD
TPCI.021	TPCI 6% 2016-2028	10 000	9 800	NC	9 800		572,05	A	600,00	8-avr.-19	ACD
TPCI.022	TPCI 5.90% 2016-2026	10 000	9 875	NC	9 875		452,60	A	590,00	15-juin-19	ACD
TPCI.023	TPCI 5.90% 2016-2026	10 000	10 000	NC	10 000		202,05	A	590,00	17-nov.-19	ACD
TPCI.024	TPCI 6.25% 2017-2029	10 000	10 000	NC	10 000		297,05	S	312,50	31-mars-19	ACD
TPCI.025	TPCI 5,95% 2017-2024 A	10 000	9 900	9 900	9 900	14	138 600	S	297,50	24-avr.-19	ACD
TPCI.026	TPCI 5,95% 2017-2024 B	10 000	10 000	NC	10 000		216,96	S	297,50	10-mai-19	ACD
TPCI.027	TPCI 6% 2017-2025	10 000	10 000	NC	10 000		136,81	S	300,00	29-juin-19	ACD
TPCI.028	TPCI 6% 2018-2026	10 000	10 000	NC	10 000		381,37	A	600,00	2-août-19	ACD
TPTG.01	TPTG 6,90% 2018-2023	10 000	9 975	NC	9 975		104,83	S	345,00	26-juil.-19	AC
TOTAL						14	138 600				
OBLIGATIONS REGIONALES											
BIDC.03	BIDC-EBID 6.50% 2014-2021	10 000	10 000	NC	10 000		314,23	S	325,00	28-mars-19	ACD
BIDC.04	BIDC-EBID 6.10% 2017-2027	10 000	9 800	NC	9 800		466,27	A	610,00	16-juin-19	ACD
BOAD.012	BOAD 5.95% 2014-2021	10 000	10 000	NC	10 000		140,19	A	595,00	26-déc.-19	ACD
CRRH.01	CRRH-UEMOA 6.10% 2012-2022	10 000	10 000	NC	10 000		62,35	S	305,00	13-août-19	AC
CRRH.02	CRRH-UEMOA 6.10% 2012-2024	10 000	10 000	NC	10 000		107,85	S	305,00	17-juil.-19	AC
CRRH.03	CRRH-UEMOA 6% 2013-2023	10 000	10 000	NC	10 000		242,31	S	300,00	26-avr.-19	AC
CRRH.04	CRRH-UEMOA 6% 2014-2024	10 000	9 950	NC	9 950		135,16	S	300,00	30-juin-19	AC
CRRH.05	CRRH-UEMOA 5.85% 2015-2025	10 000	9 800	NC	9 800		123,41	S	290,10	4-juil.-19	AC
CRRH.06	CRRH-UEMOA 5.85% 2016-2026	10 000	9 592	NC	9 592		126,05	S	292,50	3-juil.-19	ACD
CRRH.07	CRRH-UEMOA 5.95% 2017-2029	9 167	9 167	NC	9 167		196,90	S	285,10	17-mai-19	AC
SHAF.03	SHELTER AFRIQUE 6.6% 2014-2021	4 000	4 000	NC	4 000		15,91	S	130,92	28-août-19	ACD
TOTAL						0	0				
OBLIGATIONS PRIVEES											
ORGT.01	ORAGROUP 6.75% 2013-2019	10 000	10 000	NC	10 000		200,27	S	337,50	4-juin-19	ACD
SIFC.01	SIFCA 6.90% 2013-2021	10 000	10 000	NC	10 000		418,69	A	676,20	8-août-19	ACD
SNLC.01	SENELEC 6,50% 2018-2025	10 000	10 000	NC	10 000		316,02	S	325,00	27-mars-19	AC
TOTAL						0	0				
SUKUK ET TITRES ASSIMILES											
SUKCI.S1	SUKUK CI 5.75% 2015-2020	10 000	9 990	NC	9 990		134,17	S	290,69	28-juin-19	AC
SUKCI.S2	SUKUK CI 5.75% 2016-2023	10 000	10 000	NC	10 000		23,96	S	293,89	7-sept.-19	ACD
SUKSN.S2	SUKUK SN 6% 2016-2026	10 000	10 000	NC	10 000		91,67	S	301,67	26-juil.-19	ACD
SUKTG.S1	SUKUK TG 6.5% 2016-2026	10 000	10 000	NC	10 000		67,80	S	371,86	17-août-19	ACD
TOTAL						0	0				
TOTAL - Marché des obligations						14	138 600				

Légende :
 (*) Ex-Coupon couru (##) Cours de référence amorti / Coupon couru Ex-c (**) Ex-marge de profits
 Cours du jour: Ouv.: Ouverture Clôt.: Clôture Moy.: Moyen
 Type Amort: Type d'Amortissement IF: In Fine AC: Amortissement Constant AD: Amortissement Dégressif ACD: Amortissement Constant Différé
 Période: Périodicité de paiement des coupons A: Annuelle S: Semestrielle T: Trimestrielle
 Eché.: Échéance de paiement des intérêts
 Mentions: NC: Non Coté Ex-c: Ex-coupon ou Ex-droit SP: Suspendu

INFORMATIONS

OPERATIONS EN COURS

Emetteur	Opération
ETAT DU MALI	Emprunt obligataire "ETAT DU MALI 6,50 % 2018-2025" - Première cotation le 02/04/2019

AVIS

Entité	N°	Nature	Objet
--------	----	--------	-------

COMMUNIQUES

Emetteur	N°	Nature	Objet
----------	----	--------	-------

QUANTITES RESIDUELLES

MARCHE DES ACTIONS

Symbole	Titre	Quantité résiduelle à l'achat	Cours Achat / Vente		Quantité résiduelle à la vente	Cours de Référence
ABJC	SERVAIR ABIDJAN CI	2 605	Marché	/		1 595
BICC	BICI CI	6	4,550	/ 4,885	47	4 885
BNBC	BERNABE CI	289	2,355	/ 2,395	20	2 355
BOAB	BANK OF AFRICA BN	243	3,995	/ 4,095	365	4 095
BOABF	BANK OF AFRICA BF		/	4,950	55	4 950
BOAC	BANK OF AFRICA CI	4	3,500	/ 3,595	642	3 595
BOAM	BANK OF AFRICA ML	100	2,055	/ 2,100	563	2 095
BOAN	BANK OF AFRICA NG	54	4,200	/ 4,245	189	4 200
BOAS	BANK OF AFRICA SENEGAL	606	1,650	/ 1,740	542	1 740
CABC	SICABLE CI	4	1,050	/ 1,095	92	1 095
CBIBF	CORIS BANK INTERNATIONAL	10	7,400	/ 7,500	336	7 500
CFAC	CFAO MOTORS CI	1	510	/ 545	18 921	545
CIEC	CIE CI	683	1,155	/ 1,200	3 352	1 200
ECOC	ECOBANK COTE D'IVOIRE		/	3,600	40	3 595
ETIT	ECOBANK TRANS. INCORP. TG	970 894	20	/ 21	437 078	20
FTSC	FILTISAC CI	10	1,255	/ 1,270	350	1 270
NEIC	NEI-CEDA CI	80	Marché	/		460
NSBC	NSIA BANQUE COTE D'IVOIRE	15	3,550	/ 3,685	48	3 685
NTLC	NESTLE CI		/	1,050	100	1 100
ONTBF	ONATEL BF	1	4,410	/ 4,495	13	4 450
PALC	PALM CI	5	1,590	/ 1,595	100	1 595
PRSC	TRACTAFRIC MOTORS CI		/	119,915	1	122 000
SAFC	SAFCA CI	100	215	/		205
SCRC	SUCRIVOIRE	204	910	/ 925	150	910
SDCC	SOE CI	10	2,895	/ 2,900	651	2 900
SDSC	BOLLORE	883	1,760	/ 1,850	57	1 850
SEMC	CROWN SIEM CI		/	300	318	300
SGBC	SGB CI	250	8,000	/ 8,190	55	8 190
SHEC	VIVO ENERGY CI	4	930	/ 935	975	935
SIBC	SOCIETE IVOIRIENNE DE BANQUE	283	2,360	/ 2,500	642	2 500
SICC	SICOR CI		/	3,605	18	3 605
SIVC	AIR LIQUIDE CI		/	Marché	118	450
SLBC	SOLIBRA CI	1	41,000	/ 41,900	32	41 900
SMBC	SMB CI	100	4,400	/ 4,970	492	4 700
SNTS	SONATEL SN	153	19,800	/ 19,900	287	19 900
SOGC	SOGB CI	492	2,400	/ 2,445	26	2 400
SPHC	SAPH CI	9 650	3,500	/ 3,600	605	3 500
STAC	SETAO CI	13	165	/ 170	298	170
STBC	SITAB CI		/	1,200	1 186	1 200
SVOC	MOVIS CI		/	2,400	19	2 400
TTLC	TOTAL CI	390	1,350	/ 1,430	643	1 430
TTLS	TOTAL SN	35	1,300	/ 1,350	54	1 350
TTRC	TRITURAF CI-Ste en Liquidation		/			490
UNLC	UNILEVER CI		/	4,750	428	4 750
UNXC	UNIWAX CI	375	1,925	/ 1,995	19	1 925

QUANTITES RESIDUELLES

MARCHE DES DROITS

Symbole	Titre	Quantité résiduelle à l'achat	Cours Achat / Vente	Quantité résiduelle à la vente	Cours de Référence
---------	-------	-------------------------------	---------------------	--------------------------------	--------------------

TROISIEME COMPARTIMENT - BRVM PETITES CAPITALISATIONS

Symbole	Titre	Quantité résiduelle à l'achat	Cours Achat / Vente	Quantité résiduelle à la vente	Cours de Référence
---------	-------	-------------------------------	---------------------	--------------------------------	--------------------

QUANTITES RESIDUELLES
MARCHE DES OBLIGATIONS

Symbole	Titre	Quantité résiduelle à l'achat	Cours Achat / Vente	Quantité résiduelle à la vente	Cours de Référence
ORGT.O1	ORAGROUP 6.75% 2013-2019		/		10 000
SIFC.O1	SIFCA 6.90% 2013-2021		/		10 000
SNLC.O1	SENELEC 6,50% 2018-2025		/		10 000
EOM.O1	ETAT DU MALI 6.20% 2016-2023		/		8 333
EOM.O2	Etat du Mali 6.50% 2017-2024		/ 10,000	2 319	10 000
EOS.O4	ETAT SENEGAL 6.70% 2012-2019		/ 1,990	100	2 000
EOS.O5	ETAT SENEGAL 6.50% 2013-2023		/		10 000
EOS.O6	ETAT SENEGAL 6.50% 2014-2021		/ 6,000	245	6 000
EOS.O7	ETAT SENEGAL 6.30% 2015-2025		/ 9,900	277	10 000
TPCI.O27	TPCI 6% 2017-2025		/ 10,000	1	10 000
TPCI.O28	TPCI 6% 2018-2026		/		10 000
TPTG.O1	TPTG 6,90% 2018-2023		/		9 975
TPCI.O21	TPCI 6% 2016-2028		/ 9,900	15 700	9 800
TPCI.O22	TPCI 5.90% 2016-2026		/ 9,900	54 269	9 875
TPCI.O23	TPCI 5.90% 2016-2026		/		10 000
TPCI.O24	TPCI 6.25% 2017-2029		/ 10,000	800	10 000
TPCI.O25	TPCI 5,95% 2017-2024 A		/ 9,900	63	9 900
TPCI.O26	TPCI 5,95% 2017-2024 B		/		10 000
TPBJ.O2	TPBJ 6.50% 2018-2025		/ 10,000	50	10 000
TPCI.O16	TPCI 6.55% 2014-2022		/ 10,000	23	9 800
TPCI.O17	TPCI 3% 2014-2024		/		10 000
TPCI.O18	TPCI 5.85% 2014-2021		/		9 999
TPCI.O19	TPCI 5.99% 2015-2025		/		10 000
TPCI.O20	TPCI 5.85% 2015-2022		/		10 000
TPBF.O3	TPBF 6,50% 2013-2020		/ 9,950	106	10 000
TPBF.O4	TPBF 6.50% 2017-2027		/ 9,950	100	9 975
TPBF.O5	TPBF 6,50% 2017-2024		/ 9,950	30	10 000
TPBF.O6	TPBF 6.50% 2018-2025		/ 9,900	35	9 900
TPBF.O7	TPBF 6,50% 2018-2025		/ 9,950	242	10 000
TPBJ.O1	TPBJ 6.50% 2017-2027		/ 9,800	33	10 000
BIDC.O3	BIDC-EBID 6.50% 2014-2021		/ 9,950	8	10 000
BIDC.O4	BIDC-EBID 6.10% 2017-2027		/ 9,900	2 214	9 800
BOAD.O12	BOAD 5.95% 2014-2021		/ 10,000	439	10 000
CRRH.O1	CRRH-UEMOA 6.10% 2012-2022		/		10 000
CRRH.O2	CRRH-UEMOA 6.10% 2012-2024		/		10 000
CRRH.O3	CRRH-UEMOA 6% 2013-2023		/		10 000
CRRH.O4	CRRH-UEMOA 6% 2014-2024		/		9 950
CRRH.O5	CRRH-UEMOA 5.85% 2015-2025		/ 9,999	1 400	9 800
CRRH.O6	CRRH-UEMOA 5.85% 2016-2026		/		9 592
CRRH.O7	CRRH-UEMOA 5.95% 2017-2029		/ 9,167	239	9 167
SHAF.O3	SHELTER AFRIQUE 6.6% 2014-2021		/		4 000

SUKUK ET TITRES ASSIMILES

Symbole	Titre	Quantité résiduelle à l'achat	Cours Achat / Vente	Quantité résiduelle à la vente	Cours de Référence
SUKCI.S1	SUKUK CI 5.75% 2015-2020		/		9 990
SUKCI.S2	SUKUK CI 5.75% 2016-2023		/		10 000
SUKSN.S2	SUKUK SN 6% 2016-2026		/		10 000
SUKTG.S1	SUKUK TG 6.5% 2016-2026		/		10 000

CALENDRIER DES ASSEMBLEES GENERALES

ANNEE : 2019

Société	Nature	Date	Heure	Lieu
SONATEL	Ordinaire	17/04/2019	10:00:00	Centre International de Conférences Abdou DIOUF (CICAD) à Diamniaio, Dakar
BANK OF AFRICA NG	Ordinaire	05/04/2019	10:00:00	Centre de formation de la BOA-NIGER (sise à BOA-Siège)
SICABLE	Ordinaire	05/04/2019	09:00:00	Hôtel AZALAI, Bld VGE à ABIDJAN
BANK OF AFRICA BF	Ordinaire	02/04/2019	10:00:00	Salle WAONGO I de l'hôtel LAICO à Ouaga 2000
SERVAIR ABIDJAN CI	Ordinaire	28/03/2019	10:00:00	Salle JEWELS de la Maison de l'Entreprise C.G.E.C.I sise au plateau

L'actualité de la BRVM sur nos plateformes digitales

Infos BRVM

Pour recevoir les informations boursières par SMS, souscrivez :



Côte d'Ivoire : *430#
Bénin : *430*15#



Côte d'Ivoire : #139#
Burkina Faso : *310#



Côte d'Ivoire : *431#
Niger : *512*9#
Togo : *310#

Site web

www.brvm.org

Application Mobile

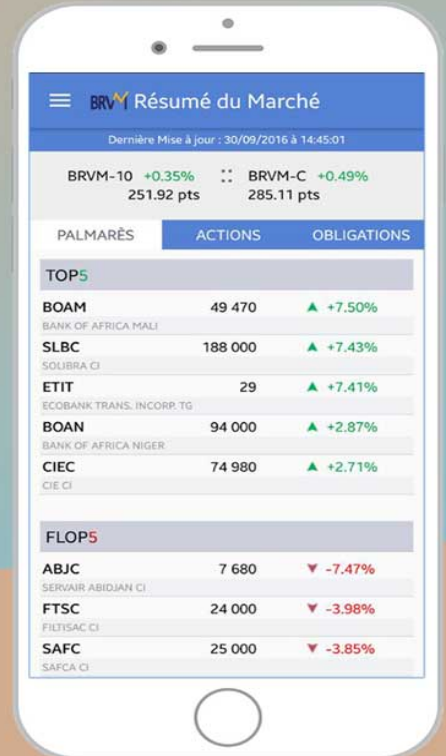

Disponible sur
 Google play
Disponible sur
 App Store



Nous suivre sur :



OPCVM: FONDS COMMUNS DE PLACEMENT ET SOCIETES D'INVESTISSEMENT A CAPITAL VARIABLE

jeudi 21 mars 2019

Sociétés de gestion	Dépositaire	OPCVM	Catégorie	Valeur Liquidative							
				Origine	Précédente		Actuelle		Variation		Précédent
					Valeur	Date	Valeur	Date	Date	%	
QUOTIDIENNES											
AFRICABOURSE ASSET MANAGEMENT	AFRICABOURSE SA	FCP AAM CAPITAL SUR	OCT	5 000	6 737,13	19/03/2019	6 738,01	20/03/2019	10/10/2012	34,76%	0,01%
		FCP AAM EPARGNE CROISSANCE	D	5 000	5 626,31	19/03/2019	5 649,49	20/03/2019	19/11/2012	12,99%	-0,41%
		FCP AAM OBLIGATIS	OMLT	5 000	7 117,68	19/03/2019	7 124,81	20/03/2019	12/09/2012	-42,50%	0,10%
		FCP AAM EPARGNE ACTION	A	5 000	3 097,00	19/03/2019	3 109,04	20/03/2019	16/01/2017	-37,82%	0,39%
AFRICAM SA	SBIF	FCP EXPANSIO	D	5 000	7 915,69	19/03/2019	ND	ND	01/01/2013	-	-
		FCP SECURITAS	OMLT	5 000	6 041,64	19/03/2019	ND	ND	01/01/2013	-	-
		FCP VALORIS	A	5 000	6 061,47	19/03/2019	ND	ND	01/01/2013	-	-
ATLANTIC ASSET MANAGEMENT	ATLANTIQUE FINANCE	FCP ATLANTIQUE CROISSANCE	D	5 000	4 525,42	13/03/2019	ND	ND	30/05/2015	-	-
		FCP ATLANTIQUE SECURITE	OMLT	5 000	5 424,42	13/03/2019	ND	ND	30/05/2015	-	-
BNI GESTION	BNI FINANCES	FCP CAPITAL CROISSANCE	D	10 000	18 818,00	19/08/2015	ND	ND	01/01/2009	-	-
		FCP DYNAMIC SAVINGS	D	10 000	10 197,00	19/08/2015	ND	ND	06/06/2014	-	-
BOA ASSET MANAGEMENT	BOA CAPITAL SECURITIES	FCP Emergence	D	5 000	6 426,45	29/11/2018	ND	ND	01/02/2010	-	-
		FCP Tresor Monea	OCT	25 000 000	30 899 773,83	29/11/2018	ND	ND	01/12/2013	-	-
BRM ASSET MANAGEMENT	BRM	FCP "BRM DYNAMIQUE"	D	10 000	12 923,13	08/09/2014	ND	ND	12/03/2009	-	-
		FCP "BRM OBLIGATAIRE"	D	10 000	12 057,50	17/10/2014	ND	ND	12/03/2009	-	-
CGF GESTION	CGF BOURSE	FCP ACTIONS PHARMACIE	A	1000	926,40	19/03/2019	ND	ND	25/07/14	-	-
		FCP AL BARAKA	A	1000	1 029,92	19/03/2019	ND	ND	01/03/17	-	-
		FCP AL BARAKA 2	D	1000	1 010,39	19/03/2019	ND	ND	25/01/18	-	-
		FCP ASSUR SENEAL	D	1000000	1 135 272,73	19/03/2019	ND	ND	06/07/14	-	-
		FCP PLACEMENT AVANTAGE	D	1000	1 395,30	19/03/2019	ND	ND	29/03/13	-	-
		FCP PLACEMENT CROISSANCE	A	1000	1 135,58	19/03/2019	ND	ND	29/03/13	-	-
		FCP HORIZON	D	1000	1 563,35	19/03/2019	ND	ND	27/06/09	-	-
		FCP PLACEMENT QUIETUDE	OMLT	1000	1 313,27	19/03/2019	ND	ND	29/03/13	-	-
		FCP LIQUIDITE-OPTIMUM	OMLT	10000	10 495,00	19/03/2019	ND	ND	01/10/17	-	-
		FCP BNDE VALEURS	A	1000	1 076,75	19/03/2019	ND	ND	02/09/16	-	-
		CORIS ASSET MANAGEMENT	CORIS BOURSE	FCP CORIS ACTIONS	A	5 000	4 933,56	26/02/2018	ND	ND	11/11/2014
FCP CORIS PERFORMANCE	D			5 000	5 254,01	26/02/2018	ND	ND	11/11/2014	-	-
OAM S.A	SGI TOGO	FCP-1 OPTI PLACEMENT	A	5 000	12 169,47	10/10/2018	ND	ND	01/02/2002	-	-
		FCP-2 OPTI REVENU	OMLT	5 000	6 821,57	10/10/2018	ND	ND	01/02/2002	-	-
		FCP-3 OPTI CAPITAL	D	5 000	16 615,03	10/10/2018	ND	ND	24/01/2003	-	-
SOGESPAR	SOGEBOURSE	FCP SOGEAVENIR	D	500	1 300,00	19/03/2019	1 306,00	20/03/2019	01/10/2002	161,20%	0,46%
		FCP SOGEDEFI	D	4 888	3 357,00	19/03/2019	3 367,00	20/03/2019	23/12/2014	-31,12%	0,30%
		FCP SOGEDYNAMIQUE	A	4 888	3 094,00	19/03/2019	3 117,00	20/03/2019	23/12/2014	-36,23%	0,74%
		FCP SOGEPRIVILEGE	D	4 888	3 667,00	19/03/2019	3 687,00	20/03/2019	23/12/2014	-24,57%	0,55%
		FCP SOGESECURITE	OMLT	4 888	5 003,00	19/03/2019	5 026,00	20/03/2019	23/12/2014	-2,82%	0,46%
		FCP SOGEVALOR	A	1 000	3 020,00	19/03/2019	3 039,00	20/03/2019	04/06/2002	203,90%	0,62%
		FCP SOAGA EPARGNE ACTIVE	D	10 000	8 521,95	19/03/2019	8 545,24	20/03/2019	28/10/2016	-14,55%	0,27%
SOAGA-SA	SGI-BOA CAPITAL SECURITIES	SICAV Abdou DIOUF	D	10 000 000	14 177 239,42	19/03/2019	14 201 015,35	20/03/2019	01/12/2003	42,01%	0,17%
		FCP SOAGA EPARGNE SERENITE	OMLT	10 000	11 249,61	19/03/2019	11 250,55	20/03/2019	28/10/2016	12,51%	0,01%
		FCP SAPHIR DYNAMIQUE	D	5 000	5 051,83	19/03/2019	5 071,50	20/03/2019	28/08/2017	1,43%	0,39%
SAPHIR ASSET MANAGEMENT	SGI BENIN	FCP SAPHIR QUIETUDE	OMLT	5 000	5 880,75	19/03/2019	5 881,70	20/03/2019	28/08/2017	17,63%	0,02%
		FCP NYESIGUI	D	10 000	9 129,89	19/03/2019	9 155,48	20/03/2019	01/07/2018	-8,44%	0,280%
HEBDOMADAIRES											
BNI GESTION	BNI FINANCES	FCP BNI RETRAITE	D	2 500	3 814,00	06/08/2015	3 855,00	13/08/2015	11/05/2012	54,20%	1,07%
		FCP INITIATIVES SOLIDARITE	D	2 500	5 586,00	24/07/2015	5 687,00	05/08/2015	01/08/2013	127,48%	1,81%
		FCP SODEFOR COMPLEMENTAIRE RETRAITE	D	2 500	7 107,00	24/07/2015	7 295,00	06/08/2015	04/01/2010	191,80%	2,65%
PhoenixAfrica Asset Management	Phoenix Capital Management	FCP PAM ACTIONS	A	10 000	8 440,11	07/03/2019	8 427,60	14/03/2019	13/12/2017	-15,72%	-0,15%
		FCP PAM DIVERSIFIE EQUILIBRE	D	10 000	9 583,37	07/03/2019	9 586,06	14/03/2019	13/12/2017	-4,14%	0,03%
		FCP PAM DIVERSIFIE OBLIGATIONS	D	10 000	10 659,48	07/03/2019	10 670,45	14/03/2019	13/12/2017	6,70%	0,10%
BOA ASSET MANAGEMENT	BOA CAPITAL SECURITIES	FCP Global Investors	D	25 000	23 500,37	16/11/2018	23 127,52	23/11/2018	01/12/2012	-7,49%	-1,59%
		FCP Boa Obligations	OMLT	10 000	10 739,33	16/11/2018	10 748,28	23/11/2018	Mars, 2017	7,48%	0,08%
		FCP Boa Actions	A	10 000	8 302,20	16/11/2018	8 189,82	23/11/2018	Jul, 2017	-18,10%	-1,35%
BRM ASSET MANAGEMENT	IMPAXIS	FCP "SDE"	D	1 000	2 083,36	05/09/2014	ND	ND	14/03/2011	-	-
		FCPCR SONATEL	D	1 000	6 258,19	07/03/2019	6 263,42	14/03/2019	19/02/2004	526,34%	0,08%
		FCP FORCE PAD	D	1 000	1 312,10	06/03/2019	1 310,33	13/03/2019	16/02/2014	31,03%	-0,14%
		FCPE SINI GNEIGUI	D	1 000	1 275,71	12/03/2019	1 277,40	19/03/2019	25/02/2014	27,74%	0,13%
		FCP IFC BOAD	OMLT	100 000	104 703,81	08/03/2019	104 789,29	15/03/2019	01/01/2018	4,79%	0,08%
EDC Asset Management	EDC Investment Corporation	FCPE DP WORLD DAKAR	D	1 000	1 082,24	11/03/2019	1 079,74	18/03/2019	04/10/2016	7,97%	-0,23%
		FCP ECOBANK UEMOA DIVERSIFIE	D	5 000	6 660,00	27/02/2019	6 638,00	06/03/2019	19/09/2007	32,76%	-0,33%
		FCP ECOBANK UEMOA OBLIGATAIRE	OMLT	20 000 000	20 279 376,00	27/02/2019	20 309 175,00	06/03/2019	01/01/2018	37,28%	0,15%
		FCP ECOBANK UEMOA RENDEMENT	OMLT	1 000 000	1 392 081,00	27/02/2019	1 397 397,00	06/03/2019	10/10/2007	39,74%	0,38%
BRIDGE ASSET MANAGEMENT	BRIDGE SECURITIES	FCP BRIDGE INSTITUTIONNEL	DIVERSIFIE	25 000 000	25 115 331,42	16/02/2018	25 123 507,60	23/02/2018	02/11/2017	0,49%	0,03%
		FCPE ORANGE MALI	D	10 000	22 091,41	13/03/2019	22 165,06	21/03/2019	03/09/2012	121,65%	0,33%
SGO MALI FINANCES	SGI MALI SA	FCP TOUNKARANKE	OMLT	100 000	97 401,02	13/03/2019	97 462,21	21/03/2019	01/07/2018	-2,538%	0,063%
ATTIARI ASSET MANAGEMENT	SGI AFRICAINE DE BOURSE	ATTIARI OBLIG	OMLT	10000	12286,22	22/02/2019	12295,73	01/03/2019	13/07/2012	22,96%	0,08%
		ATTIARI LIQUIDITE	OCT	10000	11403,87	22/02/2019	11412,43	01/03/2019	30/08/2013	14,12%	0,08%
		ATTIARI HORIZON	OMLT	10000	12462,61	22/02/2019	12468,94	01/03/2019	30/08/2013	24,69%	0,05%
		ATTIARI ACTIONS	A	10000	8346,55	22/02/2019	8527,47	01/03/2019	21/05/2015	-14,73%	2,17%
		ATTIARI DIVERSIFIE	D	10000	11279,24	22/02/2019	11429,73	01/03/2019	21/05/2015	14,30%	1,33%
		ATTIARI INVEST	OMLT	10000	11654,04	22/02/2019	11676,2	01/03/2019	21/01/2016	16,76%	0,19%
		ATTIARI PATRIMOINE	OMLT	10000	11702,09	22/02/2019	11 757,97	01/03/2019	21/01/2016	17,58%	0,48%
		MENSUELLES									
BNI GESTION	BNI FINANCES	FCP CNRA	D	2 500	4 308,00	30/06/2015	3 133,00	14/08/2015	29/10/2013	25,32%	-27,27%
		FCP KARIMA ETHIQUE	D	1 000	1 366,00	03/07/2015	1 458,00	03/08/2015	22/05/2013	45,80%	6,73%

OPCVM : Organisme de Placement Collectif en Valeurs Mobilières
 ND: Non Disponible
 Catégories:
 A: actions
 OCT: obligations à court terme
 OMLT: obligations à moyen et long terme
 C: contractuels
 D: diversifiés