

<b>BRVM 10</b>	<b>172,36</b>
Variation Jour	↓ -0,42 %
Variation annuelle	↑ 11,66 %



# BULLETIN OFFICIEL DE LA COTE

N° 61

mercredi 27 mars 2019

Site : www.brvm.org

<b>BRVM Composite</b>	<b>175,86</b>
Variation Jour	↓ -0,64 %
Variation annuelle	↑ 2,10 %

Evolution des indices

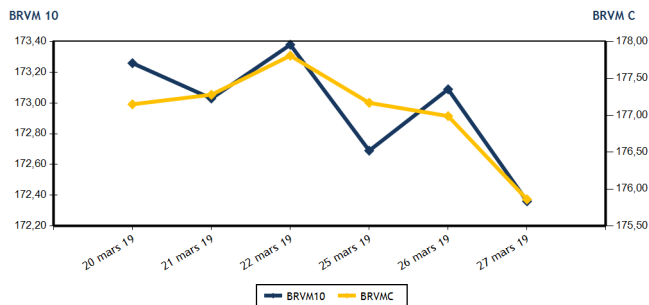

Volumes et valeurs transigés

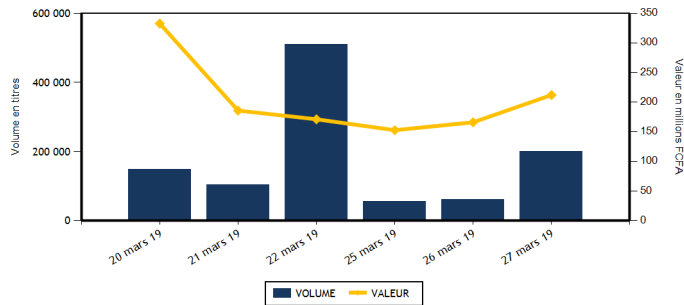

Actions	Niveau	Evol. Jour
Capitalisation boursière (FCFA)	4 947 966 593 890	-0,64 %
Volume échangé	197 963	222,93 %
Valeur transigée (FCFA)	190 805 055	15,90 %
Nombre de titres transigés	39	18,18 %
Nombre de titres en hausse	5	-37,50 %
Nombre de titres en baisse	19	35,71 %
Nombre de titres inchangés	15	36,36 %

Obligations	Niveau	Evol. Jour
Capitalisation boursière (FCFA)	3 478 669 405 351	0,16 %
Volume échangé	2 152	1 394,44 %
Valeur transigée (FCFA)	21 293 696	1 399,29 %
Nombre de titres transigés	11	175,00 %
Nombre de titres en hausse	4	300,00 %
Nombre de titres en baisse	3	0,00 %
Nombre de titres inchangés	4	

**PLUS FORTES HAUSSES**

Titres	Cours	Evol. Jour	Evol. annuelle
NESTLE CI (N TLC)	1 125	7,14 %	11,39 %
BANK OF AFRICA ML (BOAM)	2 150	2,38 %	-12,24 %
SONATEL SN (SNTS)	19 750	0,77 %	23,44 %
CIE CI (CIEC)	1 200	0,42 %	-16,96 %
ONATEL BF (ONTBF)	4 460	0,22 %	7,47 %

**PLUS FORTES BAISES**

Titres	Cours	Evol. Jour	Evol. annuelle
SITAB CI (STBC)	1 100	-7,17 %	-40,05 %
BANK OF AFRICA BN (BOAB)	3 900	-6,92 %	-7,14 %
SOGB CI (SOGC)	2 450	-5,04 %	7,22 %
ECOBANK TRANS. INCORP. TG (ETIT)	20	-4,76 %	11,11 %
SUCRIVOIRE (SCRC)	860	-4,44 %	-9,47 %

**INDICES SECTORIELS**

Base = 100 au 14 juin 1999	Nombre de sociétés	Valeur	Evol. Jour	Evol. annuelle	Volume	Valeur	PER moyen
BRVM - INDUSTRIE	12	47,29	-0,06 %	-17,43 %	8 042	7 747 685	15,39
BRVM - SERVICES PUBLICS	4	587,82	0,67 %	18,67 %	2 698	31 152 015	15,93
BRVM - FINANCES	14	60,70	-2,25 %	-9,89 %	178 019	140 559 790	6,15
BRVM - TRANSPORT	2	450,31	0,00 %	-7,44 %	96	177 600	7,66
BRVM - AGRICULTURE	5	119,38	-3,34 %	-6,15 %	3 919	3 560 545	8,26
BRVM - DISTRIBUTION	7	257,88	-0,41 %	-3,71 %	5 019	7 579 020	15,65
BRVM - AUTRES SECTEURS	1	209,76	0,00 %	0,00 %	170	28 400	2,61
BRVM - PETITES CAPITALISATIONS	-	-	-	-	-	-	-

Indicateurs	1er et 2è Comp.	BRVM PC
PER moyen du marché	10,86	
Taux de rendement moyen du marché	8,40	
Taux de rentabilité moyen du marché	7,84	
Nombre de sociétés cotées	45	
Nombre de lignes obligataires	45	
Volume moyen annuel par séance	2 824,00	
Valeur moyenne annuelle par séance	4 349 440,19	

Indicateurs	1er et 2è Comp.	BRVM PC
Ratio moyen de liquidité	14,38	
Ratio moyen de satisfaction	17,93	
Ratio moyen de tendance	124,67	
Ratio moyen de couverture	80,21	
Taux de rotation moyen du marché	0,02	
Prime de risque du marché	3,21	
Nombre de SGI participantes	28	

**Définitions**

Volume moyen annuel par séance = Valeur annuelle échangée / nombre de séances  
 Valeur moyenne annuelle par séance = Valeur annuelle échangée / nombre de séances  
 Ratio moyen de liquidité = Moyenne des ratios de liquidité (Titres échangés / Volume des ordres de vente)  
 Ratio moyen de satisfaction = Moyenne des ratios de satisfaction (Titres échangés / Volume des ordres d'achat)  
 Ratio moyen de tendance = Moyenne des ratios de tendance (Volume des ordres d'achat / Volume des ordres de vente)  
 Ratio moyen de couverture = Moyenne des ratios de couverture (Volume des ordres de vente / Volume des ordres d'achat)

Taux moyen de rotation = moyenne des taux de rotation des actions cotées (volume transigé / capi flottante)  
 PER moyen du marché = moyenne des PER des actions cotées ayant un PER positif  
 Taux de rendement moyen = moyenne des taux de rendement des actions cotées ayant distribué un dividende  
 Taux de rentabilité moyen = moyenne des taux de rentabilité des actions cotées  
 Prime de risque du marché = (1 / le PER moyen du marché) - le taux de référence actuel des emprunts d'Etat



BRVM - BOURSE REGIONALE DES VALEURS MOBILIERES  
 BRVM - Société Anonyme au capital de 3.062.040.000 CFA - RC : CI - ABJ - 1997 - B - 208435 - CC : 9819725 - E  
 Siège Social : Abidjan - CÔTE D'IVOIRE. Adresse : 18, Rue Joseph ANOMA (Rue des Banques) - Abidjan  
 Tél : +225 20 32 66 85 / 86, Fax : +225 20 32 66 84, Mail : brvm@brvm.org, Site Web : www.brvm.org

**MARCHE DES ACTIONS**

Symbole	Titre	Cours Précédent	Cours du jour		Variation jour	Séance de cotation		Cours Référence	Variation de l'année précédente	Dernier dividende payé		Rdt. Net	PER
			Ouv.	Clôt.		Volume	Valeur			Montant net	Date		
<b>SECTEUR - INDUSTRIE</b>		<b>47,29</b>	<b>points</b>		<b>-0,06 %</b>								
CABC	SICABLE CI	1 070	1 070	1 070	0,00 %	194	207 580	1 070	8,08 %	100,00	31-mai-18	9,35 %	8,31
FTSC	FILTISAC CI	1 250	1 235	1 250	0,00 %	280	348 710	1 250	-41,04 %	161,27	16-août-18	12,90 %	7,07
NEIC	NEI-CEDA CI	450	430	435	-3,33 %	3 466	1 500 785	435	155,88 %	9,00	28-juin-01		10,99
NTLC	NESTLE CI	1 050	1 050	1 125	7,14 %	691	758 800	1 125	11,39 %	31,50	12-août-11		
SEMC	CROWN SIEM CI	300	295	300	0,00 %	245	72 700	300	0,00 %	16,92	29-sept.-17	5,64 %	50,52
SIVC	AIR LIQUIDE CI	420	NC	NC	0,00 %			420	-21,50 %	63,00	29-sept.-17	15,00 %	
SLBC	SOLIBRA CI	40 000	37 000	40 000	0,00 %	7	265 000	40 000	-28,57 %	2 322,00	14-juin-18	5,81 %	15,49
SMBC	SMB CI	4 800	4 800	4 800	0,00 %	70	336 000	4 800	-1,54 %	450,00	29-août-18	9,38 %	4,98
STBC	SITAB CI	1 185	1 100	1 100	-7,17 %	2 000	2 200 000	1 100	-40,05 %	206,20	19-juin-17	18,75 %	
TTRC	TRITURAF CI-Ste en Liquidation	490	SP	SP	0,00 %			490	0,00 %	1 440,00	19-juil.-02		
UNLC	UNILEVER CI	4 750	4 690	4 690	-1,26 %	9	42 210	4 690	-26,03 %	1 233,00	9-juil.-12		
UNXC	UNIWAX CI	2 000	2 000	2 000	0,00 %	1 080	2 015 900	2 000	-1,48 %	173,70	13-juil.-18	8,69 %	10,34
<b>TOTAL</b>						<b>8 042</b>	<b>7 747 685</b>						<b>15,39</b>
<b>SECTEUR - SERVICES PUBLICS</b>		<b>587,82</b>	<b>points</b>		<b>0,67 %</b>								
CIEC	CIE CI	1 195	1 195	1 200	0,42 %	234	280 450	1 200	-16,96 %	31,95	20-juil.-18	2,66 %	33,82
ONTBF	ONATEL BF	4 450	4 445	4 460	0,22 %	1 102	4 879 800	4 460	7,47 %	363,96	6-juin-18	8,16 %	10,72
SDCC	SODE CI	2 880	2 880	2 850	-1,04 %	51	145 435	2 850	-26,64 %	270,00	29-août-18	9,47 %	9,42
SNTS	SONATEL SN	19 600	19 610	19 750	0,77 %	1 311	25 846 330	19 750	23,44 %	1 500,00	23-mai-18	7,59 %	9,76
<b>TOTAL</b>						<b>2 698</b>	<b>31 152 015</b>						<b>15,93</b>
<b>SECTEUR - FINANCES</b>		<b>60,70</b>	<b>points</b>		<b>-2,25 %</b>								
BICC	BICI CI	4 890	4 880	4 875	-0,31 %	28	136 540	4 875	-38,29 %	213,56	2-juil.-18	4,38 %	8,75
BOAB	BANK OF AFRICA BN	4 190	4 095	3 900	-6,92 %	565	2 206 200	3 900	-7,14 %	407,00	15-mai-18	10,44 %	5,34
BOABF	BANK OF AFRICA BF	4 900	4 700	4 695	-4,18 %	472	2 160 270	4 695	-9,71 %	358,00	7-mai-18	7,63 %	5,97
BOAC	BANK OF AFRICA CI	3 580	3 560	3 530	-1,40 %	73	258 480	3 530	-15,95 %	295,00	6-juin-18	8,36 %	6,51
BOAM	BANK OF AFRICA ML	2 100	2 100	2 150	2,38 %	9 335	20 040 750	2 150	-12,24 %	290,00	31-mai-18	13,49 %	4,41
BOAN	BANK OF AFRICA NG	4 095	4 095	4 095	0,00 %	261	1 068 660	4 095	5,00 %	379,44	31-mai-18	9,27 %	6,94
BOAS	BANK OF AFRICA SENEGAL	1 650	1 650	1 650	0,00 %	1 477	2 377 015	1 650	-18,32 %	160,00	2-mai-18	9,70 %	3,92
CBIBF	CORIS BANK INTERNATIONAL	7 400	7 100	7 400	0,00 %	3 464	24 615 600	7 400	-14,89 %	336,00	5-juil.-18	4,54 %	12,10
ECOC	ECOBANK COTE D'IVOIRE	3 340	3 340	3 300	-1,20 %	22 708	70 450 515	3 300	-22,17 %	368,80	22-juin-18	11,18 %	6,84
ETIT	ECOBANK TRANS. INCORP. TG	21	20	20	-4,76 %	135 448	2 708 960	20	11,11 %	1,21	28-avr.-17	6,04 %	2,86
NSBC	NSIA BANQUE COTE D'IVOIRE	3 595	3 550	3 500	-2,64 %	3 886	13 209 000	3 500	-41,67 %	466,10	25-juin-18	13,32 %	4,15
SAFC	SAFCA CI	205	NC	NC	0,00 %			205	-4,65 %	23,04	29-juil.-11		
SGBC	SGB CI	8 400	8 300	8 200	-2,38 %	97	811 500	8 200	10,81 %	585,00	17-juil.-18	7,13 %	6,44
SIBC	SOCIETE IVOIRIENNE DE BANQUE	2 595	2 500	2 595	0,00 %	205	516 300	2 595	-3,89 %	189,00	8-juin-18	7,28 %	5,76
<b>TOTAL</b>						<b>178 019</b>	<b>140 559 790</b>						<b>6,15</b>
<b>SECTEUR - TRANSPORT</b>		<b>450,31</b>	<b>points</b>		<b>0,00 %</b>								
SDSC	BOLLORE	1 850	1 850	1 850	0,00 %	96	177 600	1 850	-7,50 %	182,00	30-mai-18	9,84 %	7,66
SVOC	MOVIS CI	2 400	NC	NC	0,00 %			2 400	-4,00 %	270,00	5-juil.-99		
<b>TOTAL</b>						<b>96</b>	<b>177 600</b>						<b>7,66</b>

**MARCHE DES ACTIONS**

Symbole	Titre	Cours Précédent	Cours du jour		Variation jour	Séance de cotation		Cours Référence	Variation de l'année précédente	Dernier dividende payé		Rdt. Net	PER
			Ouv.	Clôt.		Volume	Valeur			Montant net	Date		
<b>SECTEUR - AGRICULTURE</b>		<b>119,38</b>	<b>points</b>		<b>↓</b>	<b>-3,34 %</b>							
PALC	PALM CI	1 550	1 500	1 500	-3,23 %	200	300 000	1 500	-21,05 %	253,47	24-sept.-18	16,90 %	2,66
SCRC	SUCRIVOIRE	900	925	860	-4,44 %	3 686	3 176 460	860	-9,47 %	72,00	28-sept.-18	8,37 %	5,36
SICC	SICOR CI	3 605	3 595	3 595	-0,28 %	2	7 190	3 595	-0,14 %	1 919,00	25-sept.-00		21,45
SOGC	SOGB CI	2 580	2 450	2 450	-5,04 %	30	73 500	2 450	7,22 %	432,00	23-juil.-18	17,63 %	5,08
SPHC	SAPH CI	3 470	3 395	3 395	-2,16 %	1	3 395	3 395	-7,99 %	78,00	27-sept.-18	2,30 %	6,75
<b>TOTAL</b>						<b>3 919</b>	<b>3 560 545</b>						<b>8,26</b>
<b>SECTEUR - DISTRIBUTION</b>		<b>257,88</b>	<b>points</b>		<b>↓</b>	<b>-0,41 %</b>							
ABJC	SERVAIR ABIDJAN CI	1 675	1 675	1 675	0,00 %	2 851	4 685 285	1 675	39,58 %	98,97	20-juin-18	5,91 %	18,41
BNBC	BERNABE CI	2 355	NC	NC	0,00 %			2 355	-1,88 %	63,00	25-juil.-18	2,68 %	7,35
CFAC	CFAO MOTORS CI	545	545	545	0,00 %	50	27 250	545	-14,84 %	9,90	27-juil.-18	1,82 %	24,30
PRSC	TRACTAFRIC MOTORS CI	122 000	NC	NC	0,00 %			122 000	-1,60 %	3 839,00	31-août-18	3,15 %	28,59
SHEC	VIVO ENERGY CI	945	945	945	0,00 %	102	96 390	945	0,00 %	42,86	23-juil.-18	4,54 %	11,90
TTLC	TOTAL CI	1 420	1 400	1 400	-1,41 %	1 434	2 009 805	1 400	3,32 %	103,45	28-sept.-18	7,39 %	8,46
TTLS	TOTAL SN	1 350	1 345	1 345	-0,37 %	582	760 290	1 345	-7,24 %	56,25	27-juil.-18	4,18 %	10,54
<b>TOTAL</b>						<b>5 019</b>	<b>7 579 020</b>						<b>15,65</b>
<b>AUTRES SECTEURS</b>		<b>209,76</b>	<b>points</b>		<b>→</b>	<b>0,00 %</b>							
STAC	SETAO CI	170	165	170	0,00 %	170	28 400	170	0,00 %				2,61
<b>TOTAL</b>						<b>170</b>	<b>28 400</b>						<b>2,61</b>
<b>TOTAL - Marché des actions</b>						<b>197 963</b>	<b>190 805 055</b>						

**MARCHE DES DROITS**

Symbole	Titre	Cours Précédent	Cours du jour		Variation jour	Séance de cotation		Cours Référence	Variation depuis l'origine	Parité	Periode de négociation	
			Ouv.	Clôt.		Volume	Valeur				Début	fin
<b>TOTAL</b>												
<b>TOTAL - Marché des droits</b>												

**TROISIEME COMPARTIMENT - BRVM PETITES CAPITALISATIONS**

Symbole	Titre	Cours Précédent	Cours du jour		Variation jour	Séance de cotation		Cours Référence	Variation depuis l'origine
			Ouv.	Clôt.		Volume	Valeur		
<b>TOTAL</b>									
<b>TOTAL - 3ème Compartiment - BRVM PC</b>									

**Légende:**  
 (d) Ex-dividende  
 Cours du jour: Ouv.: Ouverture Clôt.: Clôture Moy.: Moyen  
 Mentions : NC: Non Coté Ex-c: Ex-coupon Ex-d: Ex-droit SP: Suspendu Val-T: Valeur Théorique  
 PER = Cours / BNPA selon les données disponibles Rdt. Net: Rendement net (DNPA / Cours)  
 Comp.: 1 - Premier Compartiment 2 - Second Compartiment 3 - Compartiment de croissance  
 Ratio de liquidité = Titres échangés / Volume des ordres de vente  
 : Progression de l'indice sectoriel : Stabilité de l'indice sectoriel : Recul de l'indice sectorie

MARCHE DES OBLIGATIONS

Symbole	Titre	Valeur nominale	Cours Précédent	Cours du jour	Cours Référence	Séance de cotation Volume	Coupon couru Valeur	Coupon d'intérêt Période Montant net	Eché.	Type Amort	
<b>OBLIGATIONS D'ETAT</b>											
EOM.01	ETAT DU MALI 6.20% 2016-2023	8 333	8 333	NC	8 333		435,96	A	516,65	23-mai-19	ACD
EOM.02	Etat du Mali 6.50% 2017-2024	10 000	10 000	10 000	10 000	1 500	15 000 000	A	650,00	20-avr.-19	AC
EOS.04	ETAT SENEGAL 6.70% 2012-2019	2 000	2 000	1 989	1 989.80	24	47 755	A	134,00	14-déc.-19	ACD
EOS.05	ETAT SENEGAL 6.50% 2013-2023	10 000	10 000	NC	10 000		102,35	S	325,00	29-juil.-19	ACD
EOS.06	ETAT SENEGAL 6.50% 2014-2021	6 000	6 000	NC	6 000		150,83	S	227,50	27-mai-19	ACD
EOS.07	ETAT SENEGAL 6.30% 2015-2025	10 000	9 900	NC	9 900		214,07	S	317,59	25-mai-19	ACD
TPBF.03	TPBF 6,50% 2013-2020	10 000	10 000	NC	10 000		211,88	S	325,00	29-mai-19	ACD
TPBF.04	TPBF 6.50% 2017-2027	10 000	9 975	NC	9 975		97,95	S	322,33	31-juil.-19	ACD
TPBF.05	TPBF 6,50% 2017-2024	10 000	10 000	9 925	9 925	38	377 150	S	325,00	29-juin-19	ACD
TPBF.06	TPBF 6,50% 2018-2025	10 000	9 900	9 925	9 925	26	258 050	S	324,11	5-juin-19	ACD
TPBF.07	TPBF 6,50% 2018-2025	10 000	10 000	NC	10 000		237,02	S	325,00	15-mai-19	AC
TPBJ.01	TPBJ 6.50% 2017-2027	10 000	9 800	10 000	10 000	23	226 000	A	650,00	7-avr.-19	ACD
TPBJ.02	TPBJ 6.50% 2018-2025	10 000	10 000	10 000	10 000	201	2 010 000	S	325,00	29-mai-19	AC
TPCI.016	TPCI 6.55% 2014-2022	10 000	9 800	NC	9 800		558,10	A	655,00	20-mai-19	ACD
TPCI.017	TPCI 3% 2014-2024	10 000	10 000	NC	10 000		80,77	S	150,00	19-juin-19	ACD
TPCI.018	TPCI 5.85% 2014-2021	10 000	9 999	NC	9 999		157,50	S	292,50	19-juin-19	ACD
TPCI.019	TPCI 5.99% 2015-2025	10 000	10 000	10 000	10 000	175	1 750 000	A	599,00	14-mai-19	ACD
TPCI.020	TPCI 5.85% 2015-2022	10 000	10 000	NC	10 000		278,04	S	292,50	5-avr.-19	ACD
TPCI.021	TPCI 6% 2016-2028	10 000	9 800	9 999	9 999	9	89 991	A	600,00	8-avr.-19	ACD
TPCI.022	TPCI 5.90% 2016-2026	10 000	9 800	NC	9 800		460,68	A	590,00	15-juin-19	ACD
TPCI.023	TPCI 5.90% 2016-2026	10 000	10 000	NC	10 000		210,14	A	590,00	17-nov.-19	ACD
TPCI.024	TPCI 6.25% 2017-2029 (*)	10 000	10 000	NC	10 000		305,63	S	312,50	31-mars-19	ACD
TPCI.025	TPCI 5,95% 2017-2024 A	10 000	9 900	NC	9 900		251,73	S	297,50	24-avr.-19	ACD
TPCI.026	TPCI 5,95% 2017-2024 B	10 000	10 000	NC	10 000		225,18	S	297,50	10-mai-19	ACD
TPCI.027	TPCI 6% 2017-2025	10 000	10 000	NC	10 000		145,05	S	300,00	29-juin-19	ACD
TPCI.028	TPCI 6% 2018-2026	10 000	10 000	NC	10 000		389,59	A	600,00	2-août-19	ACD
TPTG.01	TPTG 6,90% 2018-2023	10 000	9 975	10 000	10 000	2	20 000	S	345,00	26-juil.-19	AC
<b>TOTAL</b>						<b>1 998</b>	<b>19 778 946</b>				
<b>OBLIGATIONS REGIONALES</b>											
BIDC.03	BIDC-EBID 6.50% 2014-2021 (*)	10 000	10 000	NC	10 000		323,20	S	325,00	28-mars-19	ACD
BIDC.04	BIDC-EBID 6.10% 2017-2027	10 000	9 800	9 800	9 800	117	1 146 600	A	610,00	16-juin-19	ACD
BOAD.012	BOAD 5.95% 2014-2021	10 000	10 000	9 950	9 950	37	368 150	A	595,00	26-déc.-19	ACD
CRRH.01	CRRH-UEMOA 6.10% 2012-2022	10 000	10 000	NC	10 000		70,77	S	305,00	13-août-19	AC
CRRH.02	CRRH-UEMOA 6.10% 2012-2024	10 000	10 000	NC	10 000		116,27	S	305,00	17-juil.-19	AC
CRRH.03	CRRH-UEMOA 6% 2013-2023	10 000	10 000	NC	10 000		250,55	S	300,00	26-avr.-19	AC
CRRH.04	CRRH-UEMOA 6% 2014-2024	10 000	9 950	NC	9 950		143,41	S	300,00	30-juin-19	AC
CRRH.05	CRRH-UEMOA 5.85% 2015-2025	10 000	9 950	NC	9 950		131,42	S	290,10	4-juil.-19	AC
CRRH.06	CRRH-UEMOA 5.85% 2016-2026	10 000	9 592	NC	9 592		134,13	S	292,50	3-juil.-19	ACD
CRRH.07	CRRH-UEMOA 5.95% 2017-2029	9 167	9 167	NC	9 167		204,77	S	285,10	17-mai-19	AC
SHAF.03	SHELTER AFRIQUE 6.6% 2014-2021	4 000	4 000	NC	4 000		19,53	S	130,92	28-août-19	ACD
<b>TOTAL</b>						<b>154</b>	<b>1 514 750</b>				
<b>OBLIGATIONS PRIVEES</b>											
ORGT.01	ORAGROUP 6.75% 2013-2019	10 000	10 000	NC	10 000		209,55	S	337,50	4-juin-19	ACD
SIFC.01	SIFCA 6.90% 2013-2021	10 000	10 000	NC	10 000		427,95	A	676,20	8-août-19	ACD
SNLC.01	SENELEC 6,50% 2018-2025 (*)	10 000	10 000	NC	10 000		325,00	S	325,00	27-mars-19	AC
<b>TOTAL</b>						<b>0</b>	<b>0</b>				
<b>SUKUK ET TITRES ASSIMILES</b>											
SUKCI.S1	SUKUK CI 5.75% 2015-2020	10 000	9 990	NC	9 990		142,15	S	290,69	28-juin-19	AC
SUKCI.S2	SUKUK CI 5.75% 2016-2023	10 000	10 000	NC	10 000		31,94	S	293,89	7-sept.-19	ACD
SUKSN.S2	SUKUK SN 6% 2016-2026	10 000	10 000	NC	10 000		100,00	S	301,67	26-juil.-19	ACD
SUKTG.S1	SUKUK TG 6.5% 2016-2026	10 000	10 000	NC	10 000		78,07	S	371,86	17-août-19	ACD
<b>TOTAL</b>						<b>0</b>	<b>0</b>				
<b>TOTAL - Marché des obligations</b>						<b>2 152</b>	<b>21 293 696</b>				

Légende :  
 (\*) Ex-Coupon couru (##) Cours de référence amorti / Coupon couru Ex-c (\*\*) Ex-marge de profits  
 Cours du jour: Ouv.: Ouverture Clôt.: Clôture Moy.: Moyen  
 Type Amort: Type d'Amortissement IF: In Fine AC: Amortissement Constant AD: Amortissement Dégressif ACD: Amortissement Constant Différé  
 Période: Périodicité de paiement des coupons A: Annuelle S: Semestrielle T: Trimestrielle  
 Eché.: Échéance de paiement des intérêts  
 Mentions: NC: Non Coté Ex-c: Ex-coupon ou Ex-droit SP: Suspendu

## INFORMATIONS

### OPERATIONS EN COURS

Emetteur	Opération
ETAT DU MALI	Emprunt obligataire "ETAT DU MALI 6,50 % 2018-2025" - Première cotation le 02/04/2019

### AVIS

Entité	N°	Nature	Objet
BRVM	033-2019	Première cotation	Première cotation - ORAGROUP S.A.

### COMMUNIQUEES

Emetteur	N°	Nature	Objet
ECOBANK CI	20190327	Communiqué-Avis de Convocation	Avis de convocation à l'Assemblée Générale Ordinaire - ECOBANK CI (annule et remplace celui du 26/03/2019)

**QUANTITES RESIDUELLES**

**MARCHE DES ACTIONS**

Symbole	Titre	Quantité résiduelle à l'achat	Cours Achat / Vente		Quantité résiduelle à la vente	Cours de Référence
ABJC	SERVAIR ABIDJAN CI	135	1,675	/ 1,690	399	1 675
BICC	BICI CI			/ 4,875	790	4 875
BNBC	BERNABE CI			/ 2,355	731	2 355
BOAB	BANK OF AFRICA BN	100	3,880	/ 3,995	55	3 900
BOABF	BANK OF AFRICA BF			/ Marché	438	4 695
BOAC	BANK OF AFRICA CI	359	3,500	/ 3,530	60	3 530
BOAM	BANK OF AFRICA ML	24	2,100	/ 2,150	219	2 150
BOAN	BANK OF AFRICA NG	83	4,095	/ 4,100	100	4 095
BOAS	BANK OF AFRICA SENEGAL	100	1,605	/ 1,650	698	1 650
CABC	SICABLE CI	10	1,000	/ 1,070	1 706	1 070
CBIBF	CORIS BANK INTERNATIONAL	3 275	7,100	/ 7,400	104	7 400
CFAC	CFAO MOTORS CI	50	540	/ 545	20 166	545
CIEC	CIE CI	150	1,195	/ 1,200	511	1 200
ECOC	ECOBANK COTE D'IVOIRE	50	3,285	/ 3,300	4	3 300
ETIT	ECOBANK TRANS. INCORP. TG	837 076	20	/ 21	631 778	20
FTSC	FILTISAC CI	21	1,250	/ 1,275	250	1 250
NEIC	NEI-CEDA CI	2 929	435	/ 480	1 145	435
NSBC	NSIA BANQUE COTE D'IVOIRE			/ 3,500	25	3 500
NTLC	NESTLE CI	21	1,050	/		1 125
ONTBF	ONATEL BF	25	4,450	/ 4,460	29	4 460
PALC	PALM CI	4	1,550	/ 1,600	23	1 500
PRSC	TRACTAFRIC MOTORS CI			/ 119,915	1	122 000
SAFC	SAFCA CI	70	220	/		205
SCRC	SUCRIVOIRE	553	860	/ 900	16	860
SDCC	SODE CI	13	2,850	/ 2,875	29	2 850
SDSC	BOLLORE	40	1,800	/ 1,850	820	1 850
SEMC	CROWN SIEM CI	70	295	/ 300	772	300
SGBC	SGB CI	4	8,200	/ 8,450	20	8 200
SHEC	VIVO ENERGY CI	100	935	/ 945	1 175	945
SIBC	SOCIETE IVOIRIENNE DE BANQUE	15	2,500	/ 2,595	100	2 595
SICC	SICOR CI	9	3,560	/ 3,595	3	3 595
SIVC	AIR LIQUIDE CI	200	395	/ 400	80	420
SLBC	SOLIBRA CI			/ 40,000	27	40 000
SMBC	SMB CI	390	4,500	/ 4,800	710	4 800
SNTS	SONATEL SN	100	19,715	/ 19,750	7	19 750
SOGC	SOGB CI	114	2,450	/ 2,550	3	2 450
SPHC	SAPH CI	10	3,350	/ 3,395	8	3 395
STAC	SETAO CI	200	165	/ 170	133	170
STBC	SITAB CI			/ Marché	1 000	1 100
SVOC	MOVIS CI			/ 2,400	18	2 400
TTLC	TOTAL CI	500	1,365	/ 1,400	688	1 400
TTLS	TOTAL SN	1 067	1,300	/ 1,345	1 098	1 345
TTRC	TRITURAF CI-Ste en Liquidation			/		490
UNLC	UNILEVER CI			/ 4,690	2	4 690
UNXC	UNIWAX CI	9	1,850	/ 2,000	1 735	2 000

**QUANTITES RESIDUELLES**

**MARCHE DES DROITS**

Symbole	Titre	Quantité résiduelle à l'achat	Cours Achat / Vente	Quantité résiduelle à la vente	Cours de Référence
---------	-------	-------------------------------	---------------------	--------------------------------	--------------------

**TROISIEME COMPARTIMENT - BRVM PETITES CAPITALISATIONS**

Symbole	Titre	Quantité résiduelle à l'achat	Cours Achat / Vente	Quantité résiduelle à la vente	Cours de Référence
---------	-------	-------------------------------	---------------------	--------------------------------	--------------------

**QUANTITES RESIDUELLES**
**MARCHE DES OBLIGATIONS**

Symbole	Titre	Quantité résiduelle à l'achat	Cours Achat / Vente	Quantité résiduelle à la vente	Cours de Référence
ORGT.O1	ORAGROUP 6.75% 2013-2019		/		10 000
SIFC.O1	SIFCA 6.90% 2013-2021		/		10 000
SNLC.O1	SENELEC 6,50% 2018-2025		/		10 000
EOM.O1	ETAT DU MALI 6.20% 2016-2023		/		8 333
EOM.O2	Etat du Mali 6.50% 2017-2024		/ 10,000	819	10 000
EOS.O4	ETAT SENEGAL 6.70% 2012-2019		/ 1,990	100	1 990
EOS.O5	ETAT SENEGAL 6.50% 2013-2023		/		10 000
EOS.O6	ETAT SENEGAL 6.50% 2014-2021		/ 6,000	245	6 000
EOS.O7	ETAT SENEGAL 6.30% 2015-2025		/ 9,900	236	9 900
TPCI.O27	TPCI 6% 2017-2025		/		10 000
TPCI.O28	TPCI 6% 2018-2026		/ 10,000	120	10 000
TPTG.O1	TPTG 6,90% 2018-2023		/ 10,000	83	10 000
TPCI.O21	TPCI 6% 2016-2028		/ 9,900	12 700	9 999
TPCI.O22	TPCI 5.90% 2016-2026		/ 9,900	54 232	9 800
TPCI.O23	TPCI 5.90% 2016-2026		/		10 000
TPCI.O24	TPCI 6.25% 2017-2029		/ 10,000	800	10 000
TPCI.O25	TPCI 5,95% 2017-2024 A		/ 9,900	63	9 900
TPCI.O26	TPCI 5,95% 2017-2024 B		/		10 000
TPBJ.O2	TPBJ 6.50% 2018-2025		/ 10,000	1 073	10 000
TPCI.O16	TPCI 6.55% 2014-2022		/ 10,000	23	9 800
TPCI.O17	TPCI 3% 2014-2024		/		10 000
TPCI.O18	TPCI 5.85% 2014-2021		/		9 999
TPCI.O19	TPCI 5.99% 2015-2025		/		10 000
TPCI.O20	TPCI 5.85% 2015-2022		/		10 000
TPBF.O3	TPBF 6,50% 2013-2020		/ 9,950	106	10 000
TPBF.O4	TPBF 6.50% 2017-2027		/ 9,950	100	9 975
TPBF.O5	TPBF 6,50% 2017-2024		/ 9,950	30	9 925
TPBF.O6	TPBF 6.50% 2018-2025		/ 9,950	119	9 925
TPBF.O7	TPBF 6,50% 2018-2025		/ 9,950	258	10 000
TPBJ.O1	TPBJ 6.50% 2017-2027	2	10,000 /		10 000
BIDC.O3	BIDC-EBID 6.50% 2014-2021		/ 9,950	8	10 000
BIDC.O4	BIDC-EBID 6.10% 2017-2027		/ 9,900	2 097	9 800
BOAD.O12	BOAD 5.95% 2014-2021		/ 10,000	402	9 950
CRRH.O1	CRRH-UEMOA 6.10% 2012-2022		/		10 000
CRRH.O2	CRRH-UEMOA 6.10% 2012-2024		/		10 000
CRRH.O3	CRRH-UEMOA 6% 2013-2023		/		10 000
CRRH.O4	CRRH-UEMOA 6% 2014-2024		/		9 950
CRRH.O5	CRRH-UEMOA 5.85% 2015-2025		/ 9,999	1 400	9 950
CRRH.O6	CRRH-UEMOA 5.85% 2016-2026		/		9 592
CRRH.O7	CRRH-UEMOA 5.95% 2017-2029		/ 9,167	239	9 167
SHAF.O3	SHELTER AFRIQUE 6.6% 2014-2021		/		4 000

**SUKUK ET TITRES ASSIMILES**

Symbole	Titre	Quantité résiduelle à l'achat	Cours Achat / Vente	Quantité résiduelle à la vente	Cours de Référence
SUKCI.S1	SUKUK CI 5.75% 2015-2020		/		9 990
SUKCI.S2	SUKUK CI 5.75% 2016-2023		/		10 000
SUKSN.S2	SUKUK SN 6% 2016-2026		/		10 000
SUKTG.S1	SUKUK TG 6.5% 2016-2026		/		10 000





**CALENDRIER DES ASSEMBLEES GENERALES**

**ANNEE : 2019**

Société	Nature	Date	Heure	Lieu
SONATEL	Ordinaire	17/04/2019	10:00:00	Centre International de Conférences Abdou DIOUF (CICAD) à Diamniaio, Dakar
ECOBANK CI	Ordinaire	16/04/2019	10:00:00	Espace Latrille Events sis à Abidjan Cocody Deux Plateaux sur le Boulevard Latrille
BANK OF AFRICA CI	Ordinaire	10/04/2019	10:00:00	Salle Jewels du Patronat Ivoirien (CGECI) à Abidjan Plateau
BANK OF AFRICA NG	Ordinaire	05/04/2019	10:00:00	Centre de formation de la BOA-NIGER (sise à BOA-Siège)
SICABLE	Ordinaire	05/04/2019	09:00:00	Hôtel AZALAI, Bld VGE à ABIDJAN
BANK OF AFRICA BF	Ordinaire	02/04/2019	10:00:00	Salle WAONGO I de l'hôtel LAICO à Ouaga 2000
SERVAIR ABIDJAN CI	Ordinaire	28/03/2019	10:00:00	Salle JEWELS de la Maison de l'Entreprise C.G.E.C.I sise au plateau

# L'actualité de la BRVM sur nos plateformes digitales

## Infos BRVM

Pour recevoir les informations boursières par SMS, souscrivez :



Côte d'Ivoire : \*430#  
Bénin : \*430\*15#



Côte d'Ivoire : #139#  
Burkina Faso : \*310#



Côte d'Ivoire : \*431#  
Niger : \*512\*9#  
Togo : \*310#

## Site web

[www.brvm.org](http://www.brvm.org)



## Application Mobile

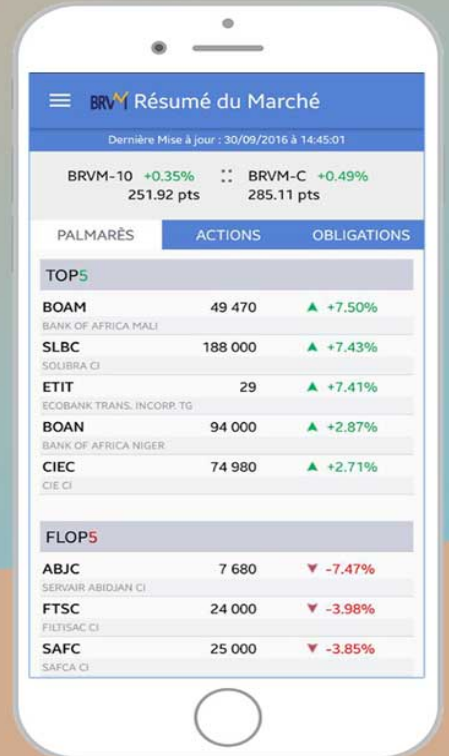

Disponible sur  
 Google play

Disponible sur  
 App Store

Nous suivre sur :





# BOURSE REGIONALE DES VALEURS MOBILIERES S.A.

Siège Social : 18, Rue Joseph Anoma - 01 B.P. 3802 Abidjan 01

Tél: (225) 20 32 66 85 / 20 32 66 86 Fax : (225) 20 32 66 84 E-mail : [brvm@brvm.org](mailto:brvm@brvm.org)

Site Internet : [www.brvm.org](http://www.brvm.org)



Antennes

BENIN  
Tel : 229 312126

BURKINA FASO  
Tel : 226 308773

CÔTE D'IVOIRE  
Tel : 225 20326685

GUINEE BISSAU  
Tel : 225 20326686

MALI  
Tel : 223 232354

NIGER  
Tel : 227 736692

MALI  
Tel : 221 8211518

TOGO  
Tel : 228 212305

## AVIS N° 033 - 2019 / BRVM / DG

### ORAGROUP S.A.

### PREMIERE COTATION

La Bourse Régionale des Valeurs Mobilières - BRVM - porte à la connaissance du public et des intervenants du marché que la première cotation de la société **ORAGROUP S.A**, admise au Premier Compartiment du marché des actions, aura lieu le **mardi 16 avril 2019**.

La société **ORAGROUP S.A** est une holding à participation financière constituée sous forme de Société Anonyme avec Conseil d'Administration et est immatriculée au Registre de Commerce et du Crédit Mobilier de Lomé sous le numéro 2000 B 1130. Son siège social est situé au 392 rue des Plantains, BP 2810, Lomé - Togo, Tél. : (228) 22 23 05 80, Fax : (228) 22 20 48 51.

Courriel : [info@orabank.net](mailto:info@orabank.net), site web : [www.orabank.net](http://www.orabank.net)

La Société **ORAGROUP S.A** a pour objet au Togo :

- Le financement de l'investissement en Zone Franche ;
- L'acquisition sur ses propres fonds, pour son propre compte et la gestion de toutes valeurs mobilières ou immobilières, notamment des sociétés de la Zone Franche ;
- La gestion de portefeuilles de valeurs mobilières, notamment la réalisation de toutes opérations d'achat, de vente, d'échange, de souscription des valeurs mobilières et titres de toutes espèces, les ventes pouvant porter sur la totalité du portefeuille même en dehors de toute liquidation de la société ;
- La prise de participation sous une forme quelconque dans toutes sociétés ou entreprises industrielles ou commerciales du secteur privé ;
- L'exploitation directe ou indirecte de toutes entreprises se rattachant à l'objet de la société et toutes opérations accessoires ;
- Les prestations de services, d'études et de conseils ;
- L'achat, la vente, l'édification, la rénovation de tous immeubles, la gestion et la mise à bail de tous biens et droits immobiliers, la vente de tous immeubles en totalité ou partie ;
- Toutes opérations de finance se rattachant directement ou indirectement à l'objet ;



- Et d'une manière générale, toutes opérations commerciales, financières, mobilières ou immobilières et de prestations de services, pouvant se rattacher directement ou indirectement à l'objet social ou à tous autres, similaires ou connexes.

En vue de consolider la croissance du Groupe et accompagner son développement, l'Assemblée Générale Extraordinaire, tenue en date du 08 juin 2018, a décidé de réaliser, à travers une Offre Publique de Vente (OPV), la cession de treize millions huit cent quatre-vingt-trois mille six (13 883 006) actions sur le marché financier de l'UEMOA.

La diffusion des 13 883 006 actions ORAGROUP S.A. dans le public ayant eu lieu du 29 octobre 2019 au 22 novembre 2018, au prix de 4 100 FCFA par action, la procédure d'introduction qui sera retenue pour la première journée de cotation est la procédure ordinaire.

Ainsi, le premier cours de négociation sera déterminé par la confrontation des ordres d'achat et de vente avec un cours de référence fixé à **4 100 FCFA**.

Le symbole adopté pour les transactions sur le titre est : **ORGT**.

La Société de Gestion et d'Intermédiation (SGI) BICI BOURSE est responsable de l'introduction en bourse des actions **ORGT**.

Les investisseurs qui désirent consulter la Note d'Information ou obtenir plus d'information sur la société ORAGROUP S.A. sont priés de communiquer avec la BICI BOURSE au 01 BP 1298 Abidjan 01 ; Tél: (225) 20 20 16 45 ; Fax : (225) 20 21 47 22.

Pour toute information complémentaire concernant cet avis, veuillez contacter la BRVM à son Siège, les Antennes Nationales de Bourse ou les différentes SGI installées dans les pays de l'UEMOA.

Fait à Abidjan, le 27 mars 2019

Pour le Directeur Général de la BRVM,  
Le Directeur du Département des  
Etudes, de la Stratégie et du  
Développement du Marché,  
Chargé de l'Intérim

Birahim DIOUF

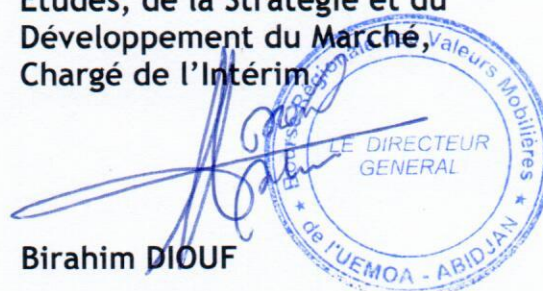

*Le présent avis annule et remplace le précédent, publié le 26 mars 2019.*

## **ECOBANK COTE D'IVOIRE**

Société Anonyme avec Conseil d'Administration au capital de 27 525 300 000 FCFA ayant son siège à Abidjan Plateau, Place de la République, Avenue Houdaille, Immeuble Ecobank, 01 BP 4107 Abidjan 01, Côte d'Ivoire, immatriculée au Registre du Commerce et du Crédit Mobilier d'Abidjan sous le numéro CI-ABJ-1988-B-130 729, inscrite sur la liste des Banques sous le numéro A 0059 J et cotée à la Bourse Régionale des Valeurs Mobilières d'Abidjan

## **AVIS DE CONVOCATION**

Mesdames et Messieurs les Actionnaires de Ecobank Côte d'Ivoire, sont convoqués en Assemblée Générale Ordinaire, le mardi 16 avril 2019, à 10 heures, à l'Espace Latrille Events sis à Abidjan Cocody Deux Plateaux sur le Boulevard Latrille, à l'effet de délibérer sur l'ordre du jour suivant :

1. Lecture du Rapport de Gestion du Conseil d'Administration sur l'exercice 2018
2. Lecture du Rapport général et des Rapports spéciaux des Commissaires aux Comptes sur l'exercice 2018
3. Approbation des comptes de l'exercice 2018
4. Affectation du résultat de l'exercice 2018
5. Approbation des conventions réglementées
6. Quitus aux Administrateurs
7. Décharge aux Commissaires aux Comptes
8. Fixation des indemnités de fonctions des Administrateurs pour l'exercice 2019
9. Démission d'un Administrateur
10. Nomination d'Administrateurs
11. Vote des résolutions de l'Assemblée Générale Ordinaire
12. Pouvoirs pour l'accomplissement des formalités légales

Toute la documentation relative à l'Assemblée Générale Ordinaire sera tenue à la disposition des Actionnaires au siège social de la Banque ci-dessus indiqué, à la Direction Juridique et du Secrétariat Général.

Tout Actionnaire pourra assister personnellement à cette Assemblée sur justification de son identité ou s'y faire représenter.

Tout Actionnaire désirant se faire représenter est prié de retirer le formulaire de pouvoirs à donner aux mandataires au siège de Ecobank Côte d'Ivoire, le remplir et le déposer directement au siège de Ecobank Côte d'Ivoire à la Direction Juridique et du Secrétariat Général ou l'envoyer par la poste (01 BP 4107 Abidjan 01 Côte d'Ivoire) ou par mail à [ecisecretariatgl@ecobank.com](mailto:ecisecretariatgl@ecobank.com).

Les projets de résolutions à soumettre au vote des Actionnaires sont les suivants :

### **PREMIERE RESOLUTION**

L'Assemblée Générale Ordinaire, après avoir entendu lecture du rapport de gestion du Conseil d'Administration, du rapport général et des rapports spéciaux des Commissaires aux comptes sur l'exercice clos le 31 décembre 2018, approuve sans réserve lesdits rapports, les comptes et les états financiers de synthèse de Ecobank Côte d'Ivoire au titre de l'exercice clos le 31 décembre 2018 ainsi que les opérations qui y sont mentionnées, tels qu'ils sont présentés et desquels il résulte un bénéfice net de vingt milliards sept cent six millions cinq cent trente-sept mille six cent quatre-vingt-dix-neuf (20 706 537 699) Francs CFA.



## **DEUXIEME RESOLUTION**

L'Assemblée Générale Ordinaire, sur proposition du Conseil d'Administration, décide d'affecter le résultat net bénéficiaire de l'exercice clos le 31 décembre 2018, d'un montant de vingt milliards sept cent six millions cinq cent trente-sept mille six cent quatre-vingt-dix-neuf (20 706 537 699) Francs CFA diminué du report à nouveau de l'exercice antérieur déficitaire de trois milliards trois cent vingt et un millions neuf cent soixante-cinq mille trois cent vingt-cinq (3 321 965 325) Francs CFA soit un solde disponible de dix-sept milliards trois cent quatre-vingt-quatre millions cinq cent soixante-douze mille trois cent soixante-quatorze (17 384 572 374) Francs CFA, comme suit :

- Résultat net de l'exercice : 20 706 537 699 F CFA
- Report à nouveau exercice antérieur : - 3 321 965 325 F CFA
- Solde disponible avant affectation : 17 384 572 374 F CFA

### **Affectation**

- Réserve spéciale : 2 607 685 856 F CFA
- Dividendes à distribuer : 14 753 560 800 F CFA
- Report à nouveau : 23 325 718 F CFA

En conséquence, l'Assemblée Générale Ordinaire décide de distribuer aux actionnaires la somme de quatorze milliards sept cent cinquante-trois millions cinq cent soixante mille huit cent (14 753 560 800) Francs CFA, à raison de deux cent soixante-huit (268) Francs CFA brut de dividende par action.

Le paiement des dividendes s'effectuera à partir du 15 mai 2019.

## **TROISIEME RESOLUTION**

L'Assemblée Générale Ordinaire prend acte des termes du rapport spécial des Commissaires aux comptes sur les conventions intervenues dans le cadre des articles 438 et suivants de l'Acte Uniforme relatif au Droit des Sociétés Commerciales et du Groupement d'Intérêt Economique du Traité de l'OHADA et de l'article 45 de l'ordonnance N°2009-385 du 1<sup>er</sup> décembre 2009 portant réglementation bancaire en Côte d'Ivoire et approuve lesdites conventions.

## **QUATRIEME RESOLUTION**

L'Assemblée Générale Ordinaire, après avoir entendu lecture du rapport spécial des Commissaires aux comptes sur les rémunérations exceptionnelles et les remboursements des frais de voyage, déplacements et dépenses engagées dans l'intérêt de la société au profit des Administrateurs visés par l'article 432 de l'Acte Uniforme relatif au Droit des Sociétés Commerciales et du Groupement d'Intérêt Economique du Traité de l'OHADA, approuve ledit rapport.

## **CINQUIEME RESOLUTION**

L'Assemblée Générale Ordinaire, après avoir entendu lecture du rapport de gestion du Conseil d'Administration, donne quitus sans aucune réserve aux Administrateurs de l'exécution de leur mandat au cours de l'exercice clos le 31 décembre 2018.

## **SIXIEME RESOLUTION**

L'Assemblée Générale Ordinaire, après avoir entendu lecture du rapport général et des rapports spéciaux des Commissaires aux comptes, donne décharge aux Commissaires aux comptes sans aucune réserve de l'exécution de leur mission au cours de l'exercice clos le 31 décembre 2018.

## **SEPTIEME RESOLUTION**

L'Assemblée Générale Ordinaire décide de fixer, pour l'exercice 2019, à deux cent cinquante millions (250 000 000) de francs CFA, le montant brut de l'indemnité de fonction allouée aux Administrateurs, en rémunération de leur mission.

### **HUITIEME RESOLUTION**

L'Assemblée Générale Ordinaire prend acte de la démission de Madame Mareme Mbaye Ndiaye de sa fonction d'Administrateur représentante permanente de ETI au Conseil d'Administration de Ecobank Côte d'Ivoire et lui donne quitus pour l'exécution de sa mission.

### **NEUVIEME RESOLUTION**

L'Assemblée Générale Ordinaire constate que les mandats d'Administrateurs de Ecobank Côte d'Ivoire, de Messieurs Lassina Coulibaly et Michel Aka-Anghui, arrivent à expiration, à l'issue de la présente Assemblée.

L'Assemblée Générale Ordinaire décide de renouveler le mandat d'Administrateur de Ecobank Côte d'Ivoire de :

- Monsieur Lassina Coulibaly pour une durée d'un (1) an, expirant à l'issue de l'Assemblée Générale de 2020 qui statuera sur les comptes de l'exercice 2019.
- Monsieur Michel Aka-Anghui pour une durée de trois (3) ans, expirant à l'issue de l'Assemblée Générale de 2022 qui statuera sur les comptes de l'exercice 2021.

### **DIXIEME RESOLUTION**

L'Assemblée Générale Ordinaire, sous réserve de l'avis favorable de la Commission Bancaire de l'Union Monétaire Ouest Africaine, nomme, en qualité d'Administrateurs de Ecobank Côte d'Ivoire :

- 1) Madame Assitan Sanganoko Sagnon
- 2) Madame Anne Marie Konan Payne
- 3) Monsieur François De Sales Nzé

Les informations détaillées (état civil, formation, expérience professionnelle) concernant Madame Assitan Sanganoko Sagnon, Madame Anne Marie Konan Payne et Monsieur François De Sales Nzé ont été mises à la disposition de l'Assemblée Générale et figurent dans les curriculums vitae joints en annexe.

Madame Assitan Sanganoko Sagnon, Madame Anne Marie Konan Payne et Monsieur François de Sales Nzé sont nommés Administrateurs de Ecobank Côte d'Ivoire pour une durée de trois (3) ans qui expirera à l'issue de l'Assemblée Générale Ordinaire de Ecobank Côte d'Ivoire qui statuera en 2022 sur les comptes de l'exercice 2021.

Ils ont déclaré accepter la mission d'Administrateur de Ecobank Côte d'Ivoire et ont affirmé qu'ils ne sont pas frappés d'interdictions ou d'incompatibilités susceptibles d'empêcher l'exercice de la fonction d'Administrateur de Ecobank Côte d'Ivoire lors du Conseil d'Administration du 20 mars 2019.

### **ONZIEME RESOLUTION**

L'Assemblée Générale Ordinaire confère tous pouvoirs au porteur d'originaux, d'expéditions, d'extraits ou de copies des présentes résolutions, à l'effet d'accomplir toutes les formalités prescrites par la loi.

Le présent avis ne concerne que les actionnaires de Ecobank Côte d'Ivoire et non les actionnaires de Ecobank Transnational Incorporated (ETI), Société Anonyme, ayant son siège social à Lomé- Togo.

Le Conseil d'Administration



OPCVM: FONDS COMMUNS DE PLACEMENT ET SOCIETES D'INVESTISSEMENT A CAPITAL VARIABLE

mercredi 27 mars 2019

Sociétés de gestion	Dépositaire	OPCVM	Catégorie	Origine	Valeur Liquidative						
					Précédente		Actuelle		Variation		
					Valeur	Date	Valeur	Date	Date	%	Précédent
<b>QUOTIDIENNES</b>											
AFRICABOURSE ASSET MANAGEMENT	AFRICABOURSE SA	FCP AAM CAPITAL SUR	OCT	5 000	6 741,94	25/03/2019	6 742,75	26/03/2019	10/10/2012	34,86%	0,01%
		FCP AAM EPARGNE CROISSANCE	D	5 000	5 653,07	25/03/2019	5 668,70	26/03/2019	19/11/2012	13,37%	0,28%
		FCP AAM OBLIGATIS	OMLT	5 000	7 128,65	25/03/2019	7 125,05	26/03/2019	12/09/2012	-42,50%	-0,05%
		FCP AAM EPARGNE ACTION	A	5 000	3 135,66	25/03/2019	3 141,32	26/03/2019	16/01/2017	-37,17%	0,18%
AFRICAM SA	SBIIF	FCP EXPANSIO	D	5 000	7 916,67	25/03/2019	7 916,59	26/03/2019	01/01/2013	58,33%	0,00%
		FCP SECURITAS	OMLT	5 000	6 045,57	25/03/2019	6 046,20	26/03/2019	01/01/2013	20,92%	0,01%
		FCP VALORIS	A	5 000	6 111,73	25/03/2019	6 120,96	26/03/2019	01/01/2013	22,42%	0,15%
AFRICAINNE DE GESTION D'ACTIFS	SGI AGI	FCP CAPITAL PLUS	D	1 000	1 010,50	25/03/2019	1 010,23	26/03/2019	11/03/2019	1,02%	-0,03%
		FCP CONFORT PLUS	OMLT	1 000	1 010,50	25/03/2019	1 010,57	26/03/2019	11/03/19	1,06%	0,007%
ATLANTIC ASSET MANAGEMENT	ATLANTIQUE FINANCE	FCP ATLANTIQUE CROISSANCE	D	5 000	4 585,09	25/03/2019	4 588,35	26/03/2019	30/05/2015	-8,23%	0,07%
		FCP ATLANTIQUE SECURITE	OMLT	5 000	5 437,20	25/03/2019	5 436,51	26/03/2019	30/05/2015	8,73%	-0,01%
BNI GESTION	BNI FINANCES	FCP CAPITAL CROISSANCE	D	10 000	18 818,00	19/08/2015	ND	ND	01/01/2009	-	-
		FCP DYNAMIC SAVINGS	D	10 000	10 197,00	19/08/2015	ND	ND	06/06/2014	-	-
BOA ASSET MANAGEMENT	BOA CAPITAL SECURITIES	FCP Emergence	D	5 000	6 426,45	29/11/2018	ND	ND	01/02/2010	-	-
		FCP Tresor Monea	OCT	25 000 000	30 899 773,83	29/11/2018	ND	ND	01/12/2013	-	-
BRM ASSET MANAGEMENT	BRM	FCP "BRM DYNAMIQUE"	D	10 000	12 923,13	08/09/2014	ND	ND	12/03/2009	-	-
		FCP "BRM OBLIGATAIRE"	D	10 000	12 057,50	17/10/2014	ND	ND	12/03/2009	-	-
CGF GESTION	CGF BOURSE	FCP ACTIONS PHARMACIE	A	1 000	933,79	22/03/2019	ND	ND	25/07/14	-	-
		FCP AL BARAKA	A	1 000	1 031,21	22/03/2019	ND	ND	01/03/17	-	-
		FCP AL BARAKA 2	D	1 000	1 010,59	22/03/2019	ND	ND	25/01/18	-	-
		FCP ASSUR' SENEGAL	D	1000000	1 142 257,64	22/03/2019	ND	ND	06/07/14	-	-
		FCP PLACEMENT AVANTAGE	D	1 000	1 402,04	22/03/2019	ND	ND	29/03/13	-	-
		FCP PLACEMENT CROISSANCE	A	1 000	1 150,18	22/03/2019	ND	ND	29/03/13	-	-
		FCP HORIZON	D	1 000	1 576,41	22/03/2019	ND	ND	27/06/09	-	-
		FCP PLACEMENT QUIETUDE	OMLT	1 000	1 314,87	22/03/2019	ND	ND	29/03/13	-	-
		FCP LIQUIDITE-OPTIMUM	OMLT	10000	10 501,14	22/03/2019	ND	ND	01/10/17	-	-
		FCP BNDE VALEURS	A	1 000	1 077,29	22/03/2019	ND	ND	02/09/16	-	-
		FCP CORIS ACTIONS	A	5 000	4 933,56	26/02/2018	ND	ND	11/11/2014	-	-
CORIS ASSET MANAGEMENT	CORIS BOURSE	FCP CORIS PERFORMANCE	D	5 000	5 254,01	26/02/2018	ND	ND	11/11/2014	-	-
		FCP-1 OPTI PLACEMENT	A	5 000	12 169,47	10/10/2018	ND	ND	01/02/2002	-	-
OAM S.A	SGI TOGO	FCP-2 OPTI REVENU	OMLT	5 000	6 821,57	10/10/2018	ND	ND	01/02/2002	-	-
		FCP-3 OPTI CAPITAL	D	5 000	16 615,03	10/10/2018	ND	ND	24/01/2003	-	-
		FCP SOGEVAENIR	D	500	1 313,00	25/03/2019	1 325,00	26/03/2019	01/10/2002	165,00%	0,91%
SOGESPAR	SOGEBOURSE	FCP SOGEDEFI	D	4 888	3 382,00	25/03/2019	3 390,00	26/03/2019	23/12/2014	-30,65%	0,24%
		FCP SOGEDYNAMIQUE	A	4 888	3 163,00	25/03/2019	3 191,00	26/03/2019	23/12/2014	-34,72%	0,89%
		FCP SOGEPRIVILLEGE	D	4 888	3 688,00	25/03/2019	3 705,00	26/03/2019	23/12/2014	-24,20%	0,46%
		FCP SOGSECURITE	OMLT	4 888	5 028,00	25/03/2019	5 006,00	26/03/2019	23/12/2014	-2,41%	-0,44%
		FCP SOGEVALOR	A	1 000	3 078,00	25/03/2019	3 099,00	26/03/2019	04/06/2002	209,90%	0,68%
		FCP SOAGA EPARGNE ACTIVE	D	10 000	8 599,42	25/03/2019	8 579,50	26/03/2019	28/10/2016	-14,21%	-0,23%
		SICAV Abdou DIOLF	D	10 000 000	14 233 247,66	25/03/2019	14 234 601,59	26/03/2019	01/12/2003	-42,35%	0,01%
		FCP SOAGA EPARGNE SERENITE	OMLT	10 000	11 254,94	25/03/2019	11 255,79	26/03/2019	28/10/2016	12,56%	0,01%
SAPHIR ASSET MANAGEMENT	SGI BENIN	FCP SAPHIR DYNAMIQUE	D	5 000	5 081,87	25/03/2019	5 090,03	26/03/2019	28/08/2017	1,80%	0,16%
		FCP SAPHIR QUIETUDE	OMLT	5 000	5 885,70	25/03/2019	5 886,46	26/03/2019	28/08/2017	17,73%	0,01%
SGO MALI FINANCES	SGI MALI SA	FCP NYESIGUI	D	10 000	8 652,40	27/02/2019	ND	ND	01/07/2018	-	-
<b>HEBDOMADAIRES</b>											
BNI GESTION	BNI FINANCES	FCP BNI RETRAITE	D	2 500	3 814,00	06/08/2015	3 855,00	13/08/2015	11/05/2012	54,20%	1,07%
		FCP INITIATIVES SOLIDARITE	D	2 500	5 586,00	24/07/2015	5 687,00	05/08/2015	01/08/2013	127,48%	1,81%
		FCP SODEFOR COMPLEMENTAIRE RETRAITE	D	2 500	7 107,00	24/07/2015	7 295,00	06/08/2015	04/01/2010	191,80%	2,65%
PhoenixAfrica Asset Management	Phoenix Capital Management	FCP PAM ACTIONS	A	10 000	8 427,60	14/03/2019	8 524,12	21/03/2019	13/12/2017	-14,76%	0,15%
		FCP PAM DIVERSIFIE EQUILIBRE	D	10 000	9 586,06	14/03/2019	9 631,13	21/03/2019	13/12/2017	-3,69%	0,47%
		FCP PAM DIVERSIFIE OBLIGATIONS	D	10 000	10 670,45	14/03/2019	10 681,74	21/03/2019	13/12/2017	6,82%	0,11%
BOA ASSET MANAGEMENT	BOA CAPITAL SECURITIES	FCP Global Investors	D	25 000	23 500,37	16/11/2018	23 127,52	23/11/2018	01/12/2012	-7,49%	-1,59%
		FCP Boa Obligations	OMLT	10 000	10 739,33	16/11/2018	10 748,28	23/11/2018	Mars. 2017	7,48%	0,08%
		FCP Boa Actions	A	10 000	8 302,20	16/11/2018	8 189,82	23/11/2018	Juil. 2017	-18,10%	-1,35%
BRM ASSET MANAGEMENT	IMPAXIS	FCP "SDE"	D	1 000	2 083,36	05/09/2014	ND	ND	14/03/2011	-	-
		FCPCR SONATEL	D	1 000	6 263,42	14/03/2019	6 341,09	21/03/2019	19/02/2004	534,11%	1,24%
CGF GESTION	CGF BOURSE	FCP FORCE PAD	D	1 000	1 310,33	13/03/2019	1 313,11	20/03/2019	16/02/2014	31,31%	0,21%
		FCPE SINI GNESIGUI	D	1 000	1 275,71	12/03/2019	1 277,40	19/03/2019	25/02/2014	27,74%	0,13%
		FCP IFC BOAD	OMLT	100 000	104 789,29	15/03/2019	104 848,50	22/03/2019	01/01/2016	4,85%	0,06%
		FCPE DP WORLD DAKAR	D	1 000	1 082,24	11/03/2019	1 079,74	18/03/2019	04/10/2016	7,97%	-0,23%
EDC Asset Management	EDC Investment Corporation	FCP ECOBANK UEMOA DIVERSIFIE	D	5 000	6 638,00	06/03/2019	6 560,00	13/03/2019	19/09/2007	31,20%	-1,18%
		FCP ECOBANK UEMOA OBLIGATAIRE	OMLT	20 000 000	20 309 175,00	06/03/2019	20 337 107,00	13/03/2019	01/01/2018	37,42%	0,14%
		FCP ECOBANK UEMOA RENDEMENT	OMLT	1 000 000	1 397 397,00	06/03/2019	1 390 920,00	13/03/2019	10/10/2007	39,09%	-0,46%
		FCP ECOBANK ACTIONS UEMOA	A	5 000	2 981,00	06/03/2019	2 917,00	13/03/2019	20/04/2016	36,81%	-2,15%
BRIDGE ASSET MANAGEMENT	BRIDGE SECURITIES	FCP BRIDGE INSTITUTIONNEL	DIVERSIFIE	25 000 000	25 115 331,42	16/02/2018	25 123 507,60	23/02/2018	02/11/2017	0,49%	0,03%
SGO MALI FINANCES	SGI MALI SA	FCPE ORANGE MALI	D	10 000	21 950,16	20/02/2019	21 963,65	27/02/2019	03/09/2012	119,64%	0,06%
SGO MALI FINANCES	SGI MALI SA	FCP TOUNKARANKÉ	OMLT	100 000	97 210,44	20/02/2019	97 271,67	27/02/2019	01/07/2018	-2,728%	0,063%
ATTIJIARI ASSET MANAGEMENT	SGI AFRICAINE DE BOURSE	ATTIJIARI OBLIG	OMLT	10000	12297,08	15/03/2019	12300,71	22/03/2019	13/07/2012	23,01%	0,03%
		ATTIJIARI LIQUIDITE	OCT	10000	11419,12	15/03/2019	11423,53	22/03/2019	30/08/2013	14,24%	0,04%
		ATTIJIARI HORIZON	OMLT	10000	12475,51	15/03/2019	12480,3	22/03/2019	30/08/2013	24,80%	0,04%
		ATTIJIARI ACTIONS	A	10000	8384,47	15/03/2019	8626,22	22/03/2019	21/05/2015	-13,74%	2,88%
		ATTIJIARI DIVERSIFIE	D	10000	11371,47	15/03/2019	11449,98	22/03/2019	21/05/2015	14,50%	0,69%
		ATTIJIARI INVEST	OMLT	10000	11692,54	15/03/2019	11698,5	22/03/2019	21/01/2016	16,99%	0,05%
		ATTIJIARI PATRIMOINE	OMLT	10000	11778,49	15/03/2019	11 792,93	22/03/2019	21/01/2016	17,93%	0,12%
		<b>MENSUELLES</b>									
BNI GESTION	BNI FINANCES	FCP CNRA	D	2 500	4 308,00	30/06/2015	3 133,00	14/08/2015	29/10/2013	25,32%	-27,27%
		FCP KARIMA ETHIQUE	D	1 000	1 366,00	03/07/2015	1 458,00	03/08/2015	22/05/2013	45,80%	6,73%

OPCVM : Organisme de Placement Collectif en Valeurs Mobilières  
 RD: Non Disponible  
 Catégories:  
 A: actions  
 OCT: obligations à court terme  
 OMLT: obligations à moyen et long terme