

BRVM 10	171,74
Variation Jour	↓ -0,36 %
Variation annuelle	↑ 11,26 %



BULLETIN OFFICIEL DE LA COTE

N° 62

jeudi 28 mars 2019

Site : www.brvm.org

BRVM Composite	175,45
Variation Jour	↓ -0,23 %
Variation annuelle	↑ 1,86 %

Evolution des indices

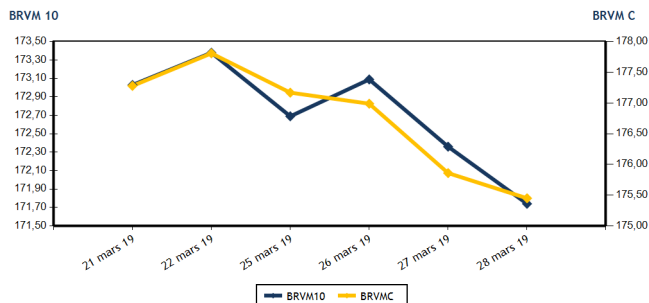

Volumes et valeurs transigés

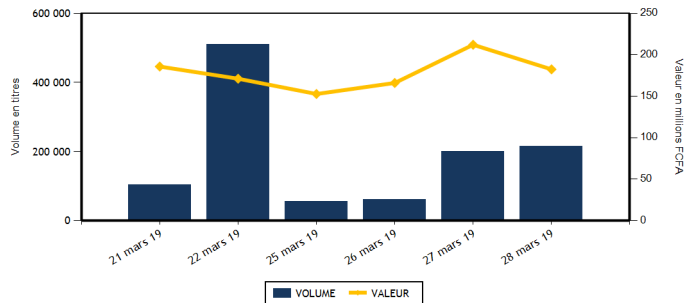

Actions	Niveau	Evol. Jour
Capitalisation boursière (FCFA)	4 936 314 426 065	-0,24 %
Volume échangé	211 416	6,80 %
Valeur transigée (FCFA)	150 112 475	-21,33 %
Nombre de titres transigés	39	0,00 %
Nombre de titres en hausse	12	140,00 %
Nombre de titres en baisse	15	-21,05 %
Nombre de titres inchangés	12	-20,00 %

Obligations	Niveau	Evol. Jour
Capitalisation boursière (FCFA)	3 478 977 520 601	0,01 %
Volume échangé	3 233	50,23 %
Valeur transigée (FCFA)	32 324 750	51,80 %
Nombre de titres transigés	3	-72,73 %
Nombre de titres en hausse	1	-75,00 %
Nombre de titres en baisse	1	-66,67 %
Nombre de titres inchangés	1	-75,00 %

PLUS FORTES HAUSSES

Titres	Cours	Evol. Jour	Evol. annuelle
TOTAL CI (TTLC)	1 500	7,14 %	10,70 %
NEI-CEDA CI (NEIC)	465	6,90 %	173,53 %
BANK OF AFRICA CI (BOAC)	3 695	4,67 %	-12,02 %
SOGB CI (SOGC)	2 560	4,49 %	12,04 %
SGB CI (SGBC)	8 500	3,66 %	14,86 %

PLUS FORTES BAISES

Titres	Cours	Evol. Jour	Evol. annuelle
SICABLE CI (CABC)	1 000	-6,54 %	1,01 %
BANK OF AFRICA BF (BOABF)	4 395	-6,39 %	-15,48 %
SMB CI (SMBC)	4 500	-6,25 %	-7,69 %
CFAO MOTORS CI (CFAC)	520	-4,59 %	-18,75 %
SITAB CI (STBC)	1 050	-4,55 %	-42,78 %

INDICES SECTORIELS

Base = 100 au 14 juin 1999	Nombre de sociétés	Valeur	Evol. Jour	Evol. annuelle	Volume	Valeur	PER moyen
BRVM - INDUSTRIE	12	46,73	-1,18 %	-18,40 %	21 765	17 250 785	15,40
BRVM - SERVICES PUBLICS	4	582,71	-0,87 %	17,64 %	12 787	41 630 320	15,54
BRVM - FINANCES	14	60,90	0,33 %	-9,59 %	148 122	45 974 715	6,17
BRVM - TRANSPORT	2	461,03	2,38 %	-5,23 %	3 790	7 017 400	7,85
BRVM - AGRICULTURE	5	120,79	1,18 %	-5,04 %	5 855	11 665 365	8,25
BRVM - DISTRIBUTION	7	259,09	0,47 %	-3,26 %	18 897	26 539 890	15,57
BRVM - AUTRES SECTEURS	1	209,76	0,00 %	0,00 %	200	34 000	2,61
BRVM - PETITES CAPITALISATIONS	-	-	-	-	-	-	-

Indicateurs	1er et 2è Comp.	BRVM PC
PER moyen du marché	10,81	
Taux de rendement moyen du marché	8,43	
Taux de rentabilité moyen du marché	8,93	
Nombre de sociétés cotées	45	
Nombre de lignes obligataires	45	
Volume moyen annuel par séance	2 817,00	
Valeur moyenne annuelle par séance	4 312 063,15	

Indicateurs	1er et 2è Comp.	BRVM PC
Ratio moyen de liquidité	18,08	
Ratio moyen de satisfaction	19,03	
Ratio moyen de tendance	105,25	
Ratio moyen de couverture	95,01	
Taux de rotation moyen du marché	0,02	
Prime de risque du marché	3,25	
Nombre de SGI participantes	26	

Définitions

Volume moyen annuel par séance = Valeur annuelle échangée / nombre de séances
 Valeur moyenne annuelle par séance = Valeur annuelle échangée / nombre de séances
 Ratio moyen de liquidité = Moyenne des ratios de liquidité (Titres échangés / Volume des ordres de vente)
 Ratio moyen de satisfaction = Moyenne des ratios de satisfaction (Titres échangés / Volume des ordres d'achat)
 Ratio moyen de tendance = Moyenne des ratios de tendance (Volume des ordres d'achat / Volume des ordres de vente)
 Ratio moyen de couverture = Moyenne des ratios de couverture (Volume des ordres de vente / Volume des ordres d'achat)

Taux moyen de rotation = moyenne des taux de rotation des actions cotées (volume transigé / capi flottante)
 PER moyen du marché = moyenne des PER des actions cotées ayant un PER positif
 Taux de rendement moyen = moyenne des taux de rendement des actions cotées ayant distribué un dividende
 Taux de rentabilité moyen = moyenne des taux de rentabilité des actions cotées
 Prime de risque du marché = (1 / le PER moyen du marché) - le taux de référence actuel des emprunts d'Etat



BRVM - BOURSE REGIONALE DES VALEURS MOBILIERES
 BRVM - Société Anonyme au capital de 3.062.040.000 CFA - RC : CI - ABJ - 1997 - B - 208435 - CC : 9819725 - E
 Siège Social : Abidjan - CÔTE D'IVOIRE. Adresse : 18, Rue Joseph ANOMA (Rue des Banques) - Abidjan
 Tél : +225 20 32 66 85 / 86, Fax : +225 20 32 66 84, Mail : brvm@brvm.org, Site Web : www.brvm.org

MARCHE DES ACTIONS

Symbole	Titre	Cours Précédent	Cours du jour		Variation jour	Séance de cotation		Cours Référence	Variation de l'année précédente	Dernier dividende payé		Rdt. Net	PER
			Ouv.	Clôt.		Volume	Valeur			Montant net	Date		
SECTEUR - INDUSTRIE		46,73	points		↓	-1,18 %							
CABC	SICABLE CI	1 070	1 050	1 000	-6,54 %	465	477 350	1 000	1,01 %	100,00	31-mai-18	10,00 %	7,76
FTSC	FILTISAC CI	1 250	1 250	1 285	2,80 %	378	474 285	1 285	-39,39 %	161,27	16-août-18	12,55 %	7,27
NEIC	NEI-CEDA CI	435	430	465	6,90 %	14 322	6 373 905	465	173,53 %	9,00	28-juin-01		11,74
NTLC	NESTLE CI	1 125	NC	NC	0,00 %			1 125	11,39 %	31,50	12-août-11		
SEMC	CROWN SIEM CI	300	300	300	0,00 %	523	156 900	300	0,00 %	16,92	29-sept.-17	5,64 %	50,52
SIVC	AIR LIQUIDE CI	420	400	415	-1,19 %	140	56 900	415	-22,43 %	63,00	29-sept.-17	15,18 %	
SLBC	SOLIBRA CI	40 000	37 000	40 000	0,00 %	21	780 000	40 000	-28,57 %	2 322,00	14-juin-18	5,81 %	15,49
SMBC	SMB CI	4 800	4 500	4 500	-6,25 %	740	3 330 000	4 500	-7,69 %	450,00	29-août-18	10,00 %	4,67
STBC	SITAB CI	1 100	1 050	1 050	-4,55 %	5 000	5 250 000	1 050	-42,78 %	206,20	19-juin-17	19,64 %	
TTRC	TRITURAF CI-Ste en Liquidation	490	SP	SP	0,00 %			490	0,00 %	1 440,00	19-juil.-02		
UNLC	UNILEVER CI	4 690	NC	NC	0,00 %			4 690	-26,03 %	1 233,00	9-juil.-12		
UNXC	UNIWAX CI	2 000	1 995	2 000	0,00 %	176	351 445	2 000	-1,48 %	173,70	13-juil.-18	8,69 %	10,34
TOTAL						21 765	17 250 785						15,40
SECTEUR - SERVICES PUBLICS		582,71	points		↓	-0,87 %							
CIEC	CIE CI	1 200	1 200	1 160	-3,33 %	6 953	8 309 090	1 160	-19,72 %	31,95	20-juil.-18	2,75 %	32,69
ONTBF	ONATEL BF	4 460	4 450	4 300	-3,59 %	5 258	22 296 700	4 300	3,61 %	363,96	6-juin-18	8,46 %	10,34
SDCC	SODE CI	2 850	2 850	2 850	0,00 %	19	54 150	2 850	-26,64 %	270,00	29-août-18	9,47 %	9,42
SNTS	SONATEL SN	19 750	19 745	19 675	-0,38 %	557	10 970 380	19 675	22,97 %	1 500,00	23-mai-18	7,62 %	9,73
TOTAL						12 787	41 630 320						15,54
SECTEUR - FINANCES		60,90	points		↑	0,33 %							
BICC	BICI CI	4 875	4 800	4 880	0,10 %	65	317 040	4 880	-38,23 %	213,56	2-juil.-18	4,38 %	8,76
BOAB	BANK OF AFRICA BN	3 900	4 000	4 000	2,56 %	1 700	6 800 000	4 000	-4,76 %	407,00	15-mai-18	10,18 %	5,48
BOABF	BANK OF AFRICA BF	4 695	4 410	4 395	-6,39 %	709	3 124 340	4 395	-15,48 %	358,00	7-mai-18	8,15 %	5,59
BOAC	BANK OF AFRICA CI	3 530	3 500	3 695	4,67 %	2 609	9 207 735	3 695	-12,02 %	295,00	6-juin-18	7,98 %	6,81
BOAM	BANK OF AFRICA ML	2 150	2 100	2 060	-4,19 %	425	876 950	2 060	-15,92 %	290,00	31-mai-18	14,08 %	4,23
BOAN	BANK OF AFRICA NG	4 095	4 095	4 200	2,56 %	1 030	4 286 325	4 200	7,69 %	379,44	31-mai-18	9,03 %	7,12
BOAS	BANK OF AFRICA SENEGAL	1 650	1 620	1 650	0,00 %	1 380	2 237 730	1 650	-18,32 %	160,00	2-mai-18	9,70 %	3,92
CBIBF	CORIS BANK INTERNATIONAL	7 400	7 400	7 400	0,00 %	101	747 400	7 400	-14,89 %	336,00	5-juil.-18	4,54 %	12,10
ECOC	ECOBANK COTE D'IVOIRE	3 300	3 335	3 340	1,21 %	4 461	13 912 690	3 340	-21,23 %	368,80	22-juin-18	11,04 %	6,93
ETIT	ECOBANK TRANS. INCORP. TG	20	20	20	0,00 %	135 233	2 705 660	20	11,11 %	1,21	28-avr.-17	6,04 %	2,86
NSBC	NSIA BANQUE COTE D'IVOIRE	3 500	3 595	3 500	0,00 %	280	990 675	3 500	-41,67 %	466,10	25-juin-18	13,32 %	4,15
SAFC	SAFCA CI	205	NC	NC	0,00 %			205	-4,65 %	23,04	29-juil.-11		
SGBC	SGB CI	8 200	8 360	8 500	3,66 %	76	635 670	8 500	14,86 %	585,00	17-juil.-18	6,88 %	6,67
SIBC	SOCIETE IVOIRIENNE DE BANQUE	2 595	2 500	2 500	-3,66 %	53	132 500	2 500	-7,41 %	189,00	8-juin-18	7,56 %	5,55
TOTAL						148 122	45 974 715						6,17
SECTEUR - TRANSPORT		461,03	points		↑	2,38 %							
SDSC	BOLLORE	1 850	1 850	1 895	2,43 %	3 780	6 993 450	1 895	-5,25 %	182,00	30-mai-18	9,60 %	7,85
SVOC	MOVIS CI	2 400	2 395	2 395	-0,21 %	10	23 950	2 395	-4,20 %	270,00	5-juil.-99		
TOTAL						3 790	7 017 400						7,85

MARCHE DES ACTIONS

Symbole	Titre	Cours Précédent	Cours du jour		Variation jour	Séance de cotation		Cours Référence	Variation de l'année précédente	Dernier dividende payé		Rdt. Net	PER
			Ouv.	Clôt.		Volume	Valeur			Montant net	Date		
SECTEUR - AGRICULTURE		120,79	points		↑	1,18 %							
PALC	PALM CI	1 500	1 500	1 500	0,00 %	664	996 000	1 500	-21,05 %	253,47	24-sept.-18	16,90 %	2,66
SCRC	SUCRIVOIRE	860	860	850	-1,16 %	1 419	1 211 900	850	-10,53 %	72,00	28-sept.-18	8,47 %	5,29
SICC	SICOR CI	3 595	3 560	3 560	-0,97 %	19	67 640	3 560	-1,11 %	1 919,00	25-sept.-00		21,24
SOGC	SOGB CI	2 450	2 500	2 560	4,49 %	3 748	9 372 850	2 560	12,04 %	432,00	23-juil.-18	16,88 %	5,30
SPHC	SAPH CI	3 395	3 395	3 395	0,00 %	5	16 975	3 395	-7,99 %	78,00	27-sept.-18	2,30 %	6,75
TOTAL						5 855	11 665 365						8,25
SECTEUR - DISTRIBUTION		259,09	points		↑	0,47 %							
ABJC	SERVAIR ABIDJAN CI	1 675	1 675	1 675	0,00 %	343	575 605	1 675	39,58 %	98,97	20-juin-18	5,91 %	18,41
BNBC	BERNABE CI	2 355	NC	NC	0,00 %			2 355	-1,88 %	63,00	25-juil.-18	2,68 %	7,35
CFAC	CFAO MOTORS CI	545	535	520	-4,59 %	850	442 750	520	-18,75 %	9,90	27-juil.-18	1,90 %	23,19
PRSC	TRACTAFRIC MOTORS CI	122 000	NC	NC	0,00 %			122 000	-1,60 %	3 839,00	31-août-18	3,15 %	28,59
SHEC	VIVO ENERGY CI	945	945	940	-0,53 %	345	324 925	940	-0,53 %	42,86	23-juil.-18	4,56 %	11,83
TTLC	TOTAL CI	1 400	1 400	1 500	7,14 %	14 591	21 570 220	1 500	10,70 %	103,45	28-sept.-18	6,90 %	9,06
TTLS	TOTAL SN	1 345	1 310	1 350	0,37 %	2 768	3 626 390	1 350	-6,90 %	56,25	27-juil.-18	4,17 %	10,58
TOTAL						18 897	26 539 890						15,57
AUTRES SECTEURS		209,76	points		→	0,00 %							
STAC	SETAO CI	170	170	170	0,00 %	200	34 000	170	0,00 %				2,61
TOTAL						200	34 000						2,61
TOTAL - Marché des actions						211 416	150 112 475						

MARCHE DES DROITS

Symbole	Titre	Cours Précédent	Cours du jour		Variation jour	Séance de cotation		Cours Référence	Variation depuis l'origine	Parité	Periode de négociation	
			Ouv.	Clôt.		Volume	Valeur				Début	fin
TOTAL												
TOTAL - Marché des droits												

TROISIEME COMPARTIMENT - BRVM PETITES CAPITALISATIONS

Symbole	Titre	Cours Précédent	Cours du jour		Variation jour	Séance de cotation		Cours Référence	Variation depuis l'origine
			Ouv.	Clôt.		Volume	Valeur		
TOTAL									
TOTAL - 3ème Compartiment - BRVM PC									

Légende:
 (d) Ex-dividende
 Cours du jour: Ouv.: Ouverture Clôt.: Clôture Moy.: Moyen
 Mentions: NC: Non Coté Ex-c: Ex-coupon Ex-d: Ex-droit SP: Suspendu Val-T: Valeur Théorique
 PER = Cours / BNPA selon les données disponibles Rdt. Net: Rendement net (DNPA / Cours)
 Comp.: 1 - Premier Compartiment 2 - Second Compartiment 3 - Compartiment de croissance
 Ratio de liquidité = Titres échangés / Volume des ordres de vente
 : Progression de l'indice sectoriel : Stabilité de l'indice sectoriel : Recul de l'indice sectorie

MARCHE DES OBLIGATIONS

Symbole	Titre	Valeur nominale	Cours Précédent	Cours du jour	Cours Référence	Séance de cotation	Coupon couru	Coupon d'intérêt	Montant net	Eché.	Type Amort
						Volume	Valeur	Période			
OBLIGATIONS D'ETAT											
EOM.01	ETAT DU MALI 6.20% 2016-2023	8 333	8 333	NC	8 333		437,38	A	516,65	23-mai-19	ACD
EOM.02	Etat du Mali 6.50% 2017-2024	10 000	10 000	NC	10 000		609,04	A	650,00	20-avr.-19	AC
EOS.04	ETAT SENEGAL 6.70% 2012-2019	2 000	1 990	NC	1 989.80		38,18	A	134,00	14-déc.-19	ACD
EOS.05	ETAT SENEGAL 6.50% 2013-2023	10 000	10 000	NC	10 000		104,14	S	325,00	29-juil.-19	ACD
EOS.06	ETAT SENEGAL 6.50% 2014-2021	6 000	6 000	NC	6 000		152,09	S	227,50	27-mai-19	ACD
EOS.07	ETAT SENEGAL 6.30% 2015-2025	10 000	9 900	NC	9 900		215,82	S	317,59	25-mai-19	ACD
TPBF.03	TPBF 6,50% 2013-2020	10 000	10 000	NC	10 000		213,67	S	325,00	29-mai-19	ACD
TPBF.04	TPBF 6.50% 2017-2027	10 000	9 975	NC	9 975		99,73	S	322,33	31-juil.-19	ACD
TPBF.05	TPBF 6,50% 2017-2024	10 000	9 925	10 000	10 000	3 000	29 998 500	S	325,00	29-juin-19	ACD
TPBF.06	TPBF 6.50% 2018-2025	10 000	9 925	NC	9 925		201,23	S	324,11	5-juin-19	ACD
TPBF.07	TPBF 6,50% 2018-2025	10 000	10 000	NC	10 000		238,81	S	325,00	15-mai-19	AC
TPBJ.01	TPBJ 6.50% 2017-2027	10 000	10 000	NC	10 000		632,19	A	650,00	7-avr.-19	ACD
TPBJ.02	TPBJ 6.50% 2018-2025	10 000	10 000	9 975	9 975	150	1 496 250	S	325,00	29-mai-19	AC
TPCI.016	TPCI 6.55% 2014-2022	10 000	9 800	NC	9 800		559,89	A	655,00	20-mai-19	ACD
TPCI.017	TPCI 3% 2014-2024	10 000	10 000	NC	10 000		81,59	S	150,00	19-juin-19	ACD
TPCI.018	TPCI 5.85% 2014-2021	10 000	9 999	NC	9 999		159,11	S	292,50	19-juin-19	ACD
TPCI.019	TPCI 5.99% 2015-2025	10 000	10 000	NC	10 000		521,87	A	599,00	14-mai-19	ACD
TPCI.020	TPCI 5.85% 2015-2022	10 000	10 000	NC	10 000		279,64	S	292,50	5-avr.-19	ACD
TPCI.021	TPCI 6% 2016-2028	10 000	9 999	NC	9 999		581,92	A	600,00	8-avr.-19	ACD
TPCI.022	TPCI 5.90% 2016-2026	10 000	9 800	NC	9 800		462,30	A	590,00	15-juin-19	ACD
TPCI.023	TPCI 5.90% 2016-2026	10 000	10 000	NC	10 000		211,75	A	590,00	17-nov.-19	ACD
TPCI.024	TPCI 6.25% 2017-2029 (*)	10 000	10 000	NC	10 000		307,35	S	312,50	31-mars-19	ACD
TPCI.025	TPCI 5,95% 2017-2024 A	10 000	9 900	NC	9 900		253,37	S	297,50	24-avr.-19	ACD
TPCI.026	TPCI 5,95% 2017-2024 B	10 000	10 000	NC	10 000		226,82	S	297,50	10-mai-19	ACD
TPCI.027	TPCI 6% 2017-2025	10 000	10 000	NC	10 000		146,70	S	300,00	29-juin-19	ACD
TPCI.028	TPCI 6% 2018-2026	10 000	10 000	NC	10 000		391,23	A	600,00	2-août-19	ACD
TPTG.01	TPTG 6,90% 2018-2023	10 000	10 000	10 000	10 000	83	830 000	S	345,00	26-juil.-19	AC
TOTAL						3 233	32 324 750				
OBLIGATIONS REGIONALES											
BIDC.03	BIDC-EBID 6.50% 2014-2021 (*)	10 000	10 000	NC	10 000		325,00	S	325,00	28-mars-19	ACD
BIDC.04	BIDC-EBID 6.10%2017-2027	10 000	9 800	NC	9 800		476,30	A	610,00	16-juin-19	ACD
BOAD.012	BOAD 5.95% 2014-2021	10 000	9 950	NC	9 950		149,97	A	595,00	26-déc.-19	ACD
CRRH.01	CRRH-UEMOA 6.10% 2012-2022	10 000	10 000	NC	10 000		72,46	S	305,00	13-août-19	AC
CRRH.02	CRRH-UEMOA 6.10% 2012-2024	10 000	10 000	NC	10 000		117,96	S	305,00	17-juil.-19	AC
CRRH.03	CRRH-UEMOA 6% 2013-2023	10 000	10 000	NC	10 000		252,20	S	300,00	26-avr.-19	AC
CRRH.04	CRRH-UEMOA 6% 2014-2024	10 000	9 950	NC	9 950		145,05	S	300,00	30-juin-19	AC
CRRH.05	CRRH-UEMOA 5.85% 2015-2025	10 000	9 950	NC	9 950		133,03	S	290,10	4-juil.-19	AC
CRRH.06	CRRH-UEMOA 5.85% 2016-2026	10 000	9 592	NC	9 592		135,75	S	292,50	3-juil.-19	ACD
CRRH.07	CRRH-UEMOA 5.95% 2017-2029	9 167	9 167	NC	9 167		206,35	S	285,10	17-mai-19	AC
SHAF.03	SHELTER AFRIQUE 6.6% 2014-2021	4 000	4 000	NC	4 000		20,25	S	130,92	28-août-19	ACD
TOTAL						0	0				
OBLIGATIONS PRIVEES											
ORGT.01	ORAGROUP 6.75% 2013-2019	10 000	10 000	NC	10 000		211,40	S	337,50	4-juin-19	ACD
SIFC.01	SIFCA 6.90% 2013-2021	10 000	10 000	NC	10 000		429,80	A	676,20	8-août-19	ACD
SNLC.01	SENELEC 6,50% 2018-2025	10 000	10 000	NC	10 000		326,80	S	325,00	27-mars-19	AC
TOTAL						0	0				
SUKUK ET TITRES ASSIMILES											
SUKCI.S1	SUKUK CI 5.75% 2015-2020	10 000	9 990	NC	9 990		143,75	S	290,69	28-juin-19	AC
SUKCI.S2	SUKUK CI 5.75% 2016-2023	10 000	10 000	NC	10 000		33,54	S	293,89	7-sept.-19	ACD
SUKSN.S2	SUKUK SN 6% 2016-2026	10 000	10 000	NC	10 000		101,67	S	301,67	26-juil.-19	ACD
SUKTG.S1	SUKUK TG 6.5% 2016-2026	10 000	10 000	NC	10 000		80,13	S	371,86	17-août-19	ACD
TOTAL						0	0				
TOTAL - Marché des obligations						3 233	32 324 750				

Légende :
 (*) Ex-Coupon couru (##)Cours de référence amorti / Coupon couru Ex-c (**)Ex-marge de profits
 Cours du jour: Ouv.: Ouverture Clôt.: Clôture Moy.: Moyen
 Type Amort: Type d'Amortissement IF: In Fine AC: Amortissement Constant AD: Amortissement Dégressif ACD: Amortissement Constant Différé
 Période: Périodicité de paiement des coupons A: Annuelle S: Semestrielle T: Trimestrielle
 Eché.: Échéance de paiement des intérêts
 Mentions: NC: Non Coté Ex-c: Ex-coupon ou Ex-droit SP: Suspendu

INFORMATIONS

OPERATIONS EN COURS

Emetteur	Opération
ETAT DU MALI	Emprunt obligataire "ETAT DU MALI 6,50 % 2018-2025" - Première cotation le 02/04/2019

AVIS

Entité	N°	Nature	Objet
--------	----	--------	-------

COMMUNIQUES

Emetteur	N°	Nature	Objet
----------	----	--------	-------

QUANTITES RESIDUELLES

MARCHE DES ACTIONS

Symbole	Titre	Quantité résiduelle à l'achat	Cours Achat / Vente		Quantité résiduelle à la vente	Cours de Référence
ABJC	SERVAIR ABIDJAN CI	5	1,650	/ 1,675	3 028	1 675
BICC	BICI CI			/ 4,880	519	4 880
BNBC	BERNABE CI			/ 2,350	77	2 355
BOAB	BANK OF AFRICA BN	110	3,850	/ 4,000	630	4 000
BOABF	BANK OF AFRICA BF			/ Marché	519	4 395
BOAC	BANK OF AFRICA CI	10	3,510	/ 3,695	810	3 695
BOAM	BANK OF AFRICA ML	25	2,100	/ 2,150	519	2 060
BOAN	BANK OF AFRICA NG	8	4,205	/ 4,250	310	4 200
BOAS	BANK OF AFRICA SENEGAL	100	1,605	/ 1,650	224	1 650
CABC	SICABLE CI	74	1,000	/ 1,070	1 551	1 000
CBIBF	CORIS BANK INTERNATIONAL	5	7,200	/ 7,400	133	7 400
CFAC	CFAO MOTORS CI	590	515	/ 525	18 466	520
CIEC	CIE CI	108	1,160	/ 1,200	825	1 160
ECOC	ECOBANK COTE D'IVOIRE	3	3,200	/ 3,340	1 083	3 340
ETIT	ECOBANK TRANS. INCORP. TG	698 971	20	/ 21	649 778	20
FTSC	FILTISAC CI	94	1,250	/ 1,285	507	1 285
NEIC	NEI-CEDA CI	1 500	430	/ 465	760	465
NSBC	NSIA BANQUE COTE D'IVOIRE	710	3,350	/ 3,500	335	3 500
NTLC	NESTLE CI	61	1,050	/ 1,100	100	1 125
ONTBF	ONATEL BF			/ 4,300	251	4 300
PALC	PALM CI	5	1,500	/ 1,560	31 966	1 500
PRSC	TRACTAFRIC MOTORS CI	2	112,850	/ 119,915	1	122 000
SAFC	SAFCA CI	70	Marché	/		205
SCRC	SUCRIVOIRE	1 472	850	/ 860	132	850
SDCC	SODE CI	4	2,850	/ 2,870	200	2 850
SDSC	BOLLORE	15	1,805	/ 1,895	2 230	1 895
SEMC	CROWN SIEM CI	70	295	/ 300	249	300
SGBC	SGB CI	3	8,300	/ 8,500	19	8 500
SHEC	VIVO ENERGY CI	300	910	/ 940	130	940
SIBC	SOCIETE IVOIRIENNE DE BANQUE	45	2,450	/ 2,500	162	2 500
SICC	SICOR CI			/ 3,560	84	3 560
SIVC	AIR LIQUIDE CI	170	400	/ 405	82	415
SLBC	SOLIBRA CI			/ 40,000	26	40 000
SMBC	SMB CI	10	4,445	/ 4,500	79	4 500
SNTS	SONATEL SN	16	19,600	/ 19,675	2	19 675
SOGC	SOGB CI	2	2,500	/ 2,560	450	2 560
SPHC	SAPH CI	10	3,350	/ 3,395	3	3 395
STAC	SETAO CI	200	165	/ 170	33	170
STBC	SITAB CI			/ 1,050	7	1 050
SVOC	MOVIS CI			/ 2,395	1	2 395
TTLC	TOTAL CI	300	1,500	/		1 500
TTLS	TOTAL SN	3 450	1,300	/ 1,350	859	1 350
TTRC	TRITURAF CI-Ste en Liquidation			/		490
UNLC	UNILEVER CI			/ 4,680	320	4 690
UNXC	UNIWAX CI	100	1,925	/ 2,000	1 704	2 000

QUANTITES RESIDUELLES

MARCHE DES DROITS

Symbole	Titre	Quantité résiduelle à l'achat	Cours Achat / Vente	Quantité résiduelle à la vente	Cours de Référence
---------	-------	-------------------------------	---------------------	--------------------------------	--------------------

TROISIEME COMPARTIMENT - BRVM PETITES CAPITALISATIONS

Symbole	Titre	Quantité résiduelle à l'achat	Cours Achat / Vente	Quantité résiduelle à la vente	Cours de Référence
---------	-------	-------------------------------	---------------------	--------------------------------	--------------------

QUANTITES RESIDUELLES
MARCHE DES OBLIGATIONS

Symbole	Titre	Quantité résiduelle à l'achat	Cours Achat / Vente	Quantité résiduelle à la vente	Cours de Référence
ORGT.O1	ORAGROUP 6.75% 2013-2019		/		10 000
SIFC.O1	SIFCA 6.90% 2013-2021		/		10 000
SNLC.O1	SENELEC 6,50% 2018-2025		/		10 000
EOM.O1	ETAT DU MALI 6.20% 2016-2023		/		8 333
EOM.O2	Etat du Mali 6.50% 2017-2024		/ 10,000	819	10 000
EOS.O4	ETAT SENEGAL 6.70% 2012-2019		/ 1,990	100	1 990
EOS.O5	ETAT SENEGAL 6.50% 2013-2023		/		10 000
EOS.O6	ETAT SENEGAL 6.50% 2014-2021	50	5,970 /	295	6 000
EOS.O7	ETAT SENEGAL 6.30% 2015-2025		/	236	9 900
TPCI.O27	TPCI 6% 2017-2025		/		10 000
TPCI.O28	TPCI 6% 2018-2026		/ 10,000	183	10 000
TPTG.O1	TPTG 6,90% 2018-2023	14	9,990 /		10 000
TPCI.O21	TPCI 6% 2016-2028		/ 10,000	3 399	9 999
TPCI.O22	TPCI 5.90% 2016-2026		/ 9,900	54 232	9 800
TPCI.O23	TPCI 5.90% 2016-2026		/ 10,000	100	10 000
TPCI.O24	TPCI 6.25% 2017-2029		/ 10,000	800	10 000
TPCI.O25	TPCI 5,95% 2017-2024 A		/ 9,900	63	9 900
TPCI.O26	TPCI 5,95% 2017-2024 B		/		10 000
TPBJ.O2	TPBJ 6.50% 2018-2025		/ 10,000	923	9 975
TPCI.O16	TPCI 6.55% 2014-2022		/ 10,000	23	9 800
TPCI.O17	TPCI 3% 2014-2024		/		10 000
TPCI.O18	TPCI 5.85% 2014-2021		/		9 999
TPCI.O19	TPCI 5.99% 2015-2025		/		10 000
TPCI.O20	TPCI 5.85% 2015-2022		/		10 000
TPBF.O3	TPBF 6,50% 2013-2020		/ 9,950	106	10 000
TPBF.O4	TPBF 6.50% 2017-2027		/ 9,950	100	9 975
TPBF.O5	TPBF 6,50% 2017-2024		/ 10,000	948	10 000
TPBF.O6	TPBF 6.50% 2018-2025		/ 9,950	119	9 925
TPBF.O7	TPBF 6,50% 2018-2025		/ 9,950	258	10 000
TPBJ.O1	TPBJ 6.50% 2017-2027		/ 9,900	6 577	10 000
BIDC.O3	BIDC-EBID 6.50% 2014-2021		/ 9,950	8	10 000
BIDC.O4	BIDC-EBID 6.10% 2017-2027		/ 9,900	2 097	9 800
BOAD.O12	BOAD 5.95% 2014-2021		/ 10,000	402	9 950
CRRH.O1	CRRH-UEMOA 6.10% 2012-2022		/		10 000
CRRH.O2	CRRH-UEMOA 6.10% 2012-2024		/		10 000
CRRH.O3	CRRH-UEMOA 6% 2013-2023		/		10 000
CRRH.O4	CRRH-UEMOA 6% 2014-2024		/		9 950
CRRH.O5	CRRH-UEMOA 5.85% 2015-2025		/ 9,999	1 400	9 950
CRRH.O6	CRRH-UEMOA 5.85% 2016-2026		/		9 592
CRRH.O7	CRRH-UEMOA 5.95% 2017-2029		/ 9,167	239	9 167
SHAF.O3	SHELTER AFRIQUE 6.6% 2014-2021		/		4 000

SUKUK ET TITRES ASSIMILES

Symbole	Titre	Quantité résiduelle à l'achat	Cours Achat / Vente	Quantité résiduelle à la vente	Cours de Référence
SUKCI.S1	SUKUK CI 5.75% 2015-2020		/		9 990
SUKCI.S2	SUKUK CI 5.75% 2016-2023		/		10 000
SUKSN.S2	SUKUK SN 6% 2016-2026		/		10 000
SUKTG.S1	SUKUK TG 6.5% 2016-2026		/		10 000

CALENDRIER DES ASSEMBLEES GENERALES

ANNEE : 2019

Société	Nature	Date	Heure	Lieu
SONATEL	Ordinaire	17/04/2019	10:00:00	Centre International de Conférences Abdou DIOUF (CICAD) à Diamniaio, Dakar
ECOBANK CI	Ordinaire	16/04/2019	10:00:00	Espace Latrille Events sis à Abidjan Cocody Deux Plateaux sur le Boulevard Latrille
BANK OF AFRICA CI	Ordinaire	10/04/2019	10:00:00	Salle Jewels du Patronat Ivoirien (CGECI) à Abidjan Plateau
BANK OF AFRICA NG	Ordinaire	05/04/2019	10:00:00	Centre de formation de la BOA-NIGER (sise à BOA-Siège)
SICABLE	Ordinaire	05/04/2019	09:00:00	Hôtel AZALAI, Bld VGE à ABIDJAN
BANK OF AFRICA BF	Ordinaire	02/04/2019	10:00:00	Salle WAONGO I de l'hôtel LAICO à Ouaga 2000
SERVAIR ABIDJAN CI	Ordinaire	28/03/2019	10:00:00	Salle JEWELS de la Maison de l'Entreprise C.G.E.C.I sise au plateau

L'actualité de la BRVM sur nos plateformes digitales

Infos BRVM

Pour recevoir les informations boursières par SMS, souscrivez :



Côte d'Ivoire : *430#
Bénin : *430*15#



Côte d'Ivoire : #139#
Burkina Faso : *310#



Côte d'Ivoire : *431#
Niger : *512*9#
Togo : *310#

Site web

www.brvm.org

Application Mobile

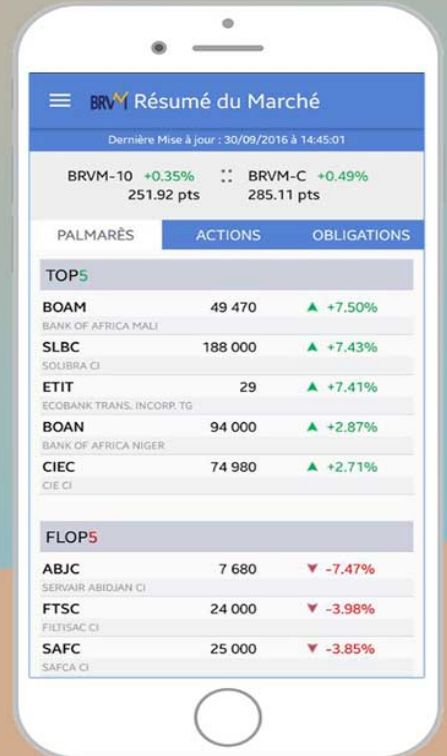

Disponible sur
 Google play

Disponible sur
 App Store



Nous suivre sur :



OPCVM: FONDS COMMUNS DE PLACEMENT ET SOCIETES D'INVESTISSEMENT A CAPITAL VARIABLE

jeudi 28 mars 2019

Sociétés de gestion	Dépositaire	OPCVM	Catégorie	Origine	Valeur Liquidative							
					Précédente		Actuelle		Variation			
					Valeur	Date	Valeur	Date	Date	%	Précédent	%
QUOTIDIENNES												
AFRICABOURSE ASSET MANAGEMENT	AFRICABOURSE SA	FCP AAM CAPITAL SUR	OCT	5 000	6 742,75	26/03/2019	6 744,29	27/03/2019	10/10/2012	34,89%	0,02%	
		FCP AAM EPARGNE CROISSANCE	D	5 000	5 668,70	26/03/2019	5 656,60	27/03/2019	19/11/2012	13,13%	-0,21%	
		FCP AAM OBLIGATIS	OMLT	5 000	7 125,05	26/03/2019	7 131,13	27/03/2019	12/09/2012	42,62%	0,09%	
		FCP AAM EPARGNE ACTION	A	5 000	3 141,32	26/03/2019	3 126,97	27/03/2019	16/01/2017	-37,46%	-0,46%	
AFRICAM SA	SBIIF	FCP EXPANSIO	D	5 000	7 916,59	26/03/2019	7 916,36	27/03/2019	01/01/2013	58,33%	0,00%	
		FCP SECURITAS	OMLT	5 000	6 046,20	26/03/2019	6 046,74	27/03/2019	01/01/2013	20,93%	0,01%	
		FCP VALORIS	A	5 000	6 120,96	26/03/2019	6 079,61	27/03/2019	01/01/2013	21,59%	-0,68%	
AFRICAINNE DE GESTION D'ACTIFS	SGI AGI	FCP CAPITAL PLUS	D	1 000	1 010,23	26/03/2019	1 008,57	27/03/2019	11/03/2019	0,86%	-0,16%	
		FCP CONFORT PLUS	OMLT	1 000	1 010,57	26/03/2019	1 011,17	27/03/2019	11/03/19	1,12%	0,059%	
ATLANTIC ASSET MANAGEMENT	ATLANTIQUE FINANCE	FCP ATLANTIQUE CROISSANCE	D	5 000	4 588,35	26/03/2019	ND	ND	30/05/2015	-	-	
		FCP ATLANTIQUE SECURITE	OMLT	5 000	5 436,51	26/03/2019	ND	ND	30/05/2015	-	-	
BNI GESTION	BNI FINANCES	FCP CAPITAL CROISSANCE	D	10 000	18 818,00	19/08/2015	ND	ND	01/01/2009	-	-	
		FCP DYNAMIC SAVINGS	D	10 000	10 197,00	19/08/2015	ND	ND	06/06/2014	-	-	
BOA ASSET MANAGEMENT	BOA CAPITAL SECURITIES	FCP Emergence	D	5 000	6 426,45	29/11/2018	ND	ND	01/02/2010	-	-	
		FCP Tresor Monea	OCT	25 000 000	30 899 773,83	29/11/2018	ND	ND	01/12/2013	-	-	
BRM ASSET MANAGEMENT	BRM	FCP "BRM DYNAMIQUE"	D	10 000	12 923,13	08/09/2014	ND	ND	12/03/2009	-	-	
		FCP "BRM OBLIGATAIRE"	D	10 000	12 057,50	17/10/2014	ND	ND	12/03/2009	-	-	
CGF GESTION	CGF BOURSE	FCP ACTIONS PHARMACIE	A	1 000	933,79	22/03/2019	ND	ND	25/07/14	-	-	
		FCP AL BARAKA	A	1 000	1 031,21	22/03/2019	ND	ND	01/03/17	-	-	
		FCP AL BARAKA 2	D	1 000	1 010,59	22/03/2019	ND	ND	25/01/18	-	-	
		FCP ASSUR' SENEGAL	D	1000000	1 142 257,64	22/03/2019	ND	ND	06/07/14	-	-	
		FCP PLACEMENT AVANTAGE	D	1 000	1 402,04	22/03/2019	ND	ND	29/03/13	-	-	
		FCP PLACEMENT CROISSANCE	A	1 000	1 150,18	22/03/2019	ND	ND	29/03/13	-	-	
		FCP HORIZON	D	1 000	1 576,41	22/03/2019	ND	ND	27/06/09	-	-	
		FCP PLACEMENT QUIETUDE	OMLT	1 000	1 314,87	22/03/2019	ND	ND	29/03/13	-	-	
		FCP LIQUIDITE-OPTIMUM	OMLT	10000	10 501,14	22/03/2019	ND	ND	01/10/17	-	-	
		FCP BNDE VALEURS	A	1 000	1 077,29	22/03/2019	ND	ND	02/09/16	-	-	
CORIS ASSET MANAGEMENT	CORIS BOURSE	FCP CORIS ACTIONS	A	5 000	4 933,56	26/02/2018	ND	ND	11/11/2014	-	-	
		FCP CORIS PERFORMANCE	D	5 000	5 254,01	26/02/2018	ND	ND	11/11/2014	-	-	
OAM S.A	SGI TOGO	FCP-1 OPTI PLACEMENT	A	5 000	12 169,47	10/10/2018	ND	ND	01/02/2002	-	-	
		FCP-2 OPTI REVENU	OMLT	5 000	6 821,57	10/10/2018	ND	ND	01/02/2002	-	-	
		FCP-3 OPTI CAPITAL	D	5 000	16 615,03	10/10/2018	ND	ND	24/01/2003	-	-	
SOGESPAR	SOGEBOURSE	FCP SOGAEVENIR	D	500	1 325,00	26/03/2019	1 320,00	27/03/2019	01/10/2002	164,00%	-0,38%	
		FCP SOGEDEFI	D	4 888	3 390,00	26/03/2019	3 378,00	27/03/2019	23/12/2014	-30,89%	-0,35%	
		FCP SOGEDYNAMIQUE	A	4 888	3 191,00	26/03/2019	3 172,00	27/03/2019	23/12/2014	-35,11%	-0,60%	
		FCP SOGEPRIVILLEGE	D	4 888	3 705,00	26/03/2019	3 695,00	27/03/2019	23/12/2014	-24,41%	-0,27%	
		FCP SOGSECURITE	OMLT	4 888	5 006,00	26/03/2019	5 030,00	27/03/2019	23/12/2014	2,91%	0,48%	
		FCP SOGEVALOR	A	1 000	3 099,00	26/03/2019	3 088,00	27/03/2019	04/06/2002	208,80%	-0,35%	
		FCP SOGAEVOLUTION	D	1 000	2 083,36	05/09/2014	ND	ND	14/03/2011	-	-	
SOAGA-SA	SGI-BOA CAPITAL SECURITIES	FCP SOAGA EPARGNE ACTIVE	D	10 000	8 579,50	26/03/2019	8 565,15	27/03/2019	28/10/2016	-14,35%	-0,17%	
		SGIAGI Abdou DIOLF	D	10 000 000	14 234 601,59	26/03/2019	14 221 461,36	27/03/2019	01/12/2003	-42,21%	-0,09%	
		FCP SOAGA EPARGNE SERENITE	OMLT	10 000	11 255,79	26/03/2019	11 256,64	27/03/2019	28/10/2016	12,57%	0,01%	
SAPHIR ASSET MANAGEMENT	SGI BENIN	FCP SAPHIR DYNAMIQUE	D	5 000	5 090,03	26/03/2019	5 070,50	27/03/2019	28/08/2017	1,41%	-0,38%	
		FCP SAPHIR QUIETUDE	OMLT	5 000	5 886,46	26/03/2019	5 886,84	27/03/2019	28/08/2017	17,74%	0,01%	
SGO MALI FINANCES	SGI MALI SA	FCP NYESIGUI	D	10 000	8 652,40	27/02/2019	ND	ND	01/07/2018	-	-	
HEBDOMADAIRES												
BNI GESTION	BNI FINANCES	FCP BNI RETRAITE	D	2 500	3 814,00	06/08/2015	3 855,00	13/08/2015	11/05/2012	54,20%	1,07%	
		FCP INITIATIVES SOLIDARITE	D	2 500	5 586,00	24/07/2015	5 687,00	05/08/2015	01/08/2013	127,48%	1,81%	
		FCP SODEFOR COMPLEMENTAIRE RETRAITE	D	2 500	7 107,00	24/07/2015	7 295,00	06/08/2015	04/01/2010	191,80%	2,65%	
PhoenixAfrica Asset Management	Phoenix Capital Management	FCP PAM ACTIONS	A	10 000	8 427,60	14/03/2019	8 524,12	21/03/2019	13/12/2017	-14,76%	1,15%	
		FCP PAM DIVERSIFIE EQUILIBRE	D	10 000	9 586,06	14/03/2019	9 631,13	21/03/2019	13/12/2017	3,69%	0,47%	
		FCP PAM DIVERSIFIE OBLIGATIONS	D	10 000	10 670,45	14/03/2019	10 681,74	21/03/2019	13/12/2017	6,82%	0,11%	
BOA ASSET MANAGEMENT	BOA CAPITAL SECURITIES	FCP Global Investors	D	25 000	23 500,37	16/11/2018	23 127,52	23/11/2018	01/12/2012	-7,49%	-1,59%	
		FCP Boa Obligations	OMLT	10 000	10 739,33	16/11/2018	10 748,28	23/11/2018	Mars. 2017	7,48%	0,08%	
		FCP Boa Actions	A	10 000	8 302,20	16/11/2018	8 189,82	23/11/2018	Juil. 2017	-18,10%	-1,35%	
BRM ASSET MANAGEMENT	CGF GESTION	FCP "SDE"	D	1 000	2 083,36	05/09/2014	ND	ND	14/03/2011	-	-	
		FCPCR SONATEL	D	1 000	6 263,42	14/03/2019	6 341,09	21/03/2019	19/02/2004	534,11%	1,24%	
		FCP FORCE PAD	D	1 000	1 310,33	13/03/2019	1 313,11	20/03/2019	16/02/2014	31,31%	0,21%	
		FCPE SINI GNESIGUI	D	1 000	1 275,71	12/03/2019	1 277,40	19/03/2019	25/02/2014	27,74%	0,13%	
		FCP IFC BOAD	OMLT	100 000	104 789,29	15/03/2019	104 848,50	22/03/2019	01/01/2016	4,85%	0,06%	
EDC Asset Management	EDC Investment Corporation	FCPE DP WORLD DAKAR	D	1 000	1 082,24	11/03/2019	1 079,74	18/03/2019	04/10/2016	7,97%	-0,23%	
		FCP ECOBANK UEMOA DIVERSIFIE	D	5 000	6 638,00	06/03/2019	6 560,00	13/03/2019	19/09/2007	31,20%	-1,18%	
		FCP ECOBANK UEMOA OBLIGATAIRE	OMLT	20 000 000	20 309 175,00	06/03/2019	20 337 107,00	13/03/2019	01/01/2018	37,42%	0,14%	
		FCP ECOBANK UEMOA RENDEMENT	OMLT	1 000 000	1 397 397,00	06/03/2019	1 390 920,00	13/03/2019	10/10/2007	39,09%	-0,46%	
BRIDGE ASSET MANAGEMENT	BRIDGE SECURITIES	FCP ECOBANK ACTIONS UEMOA	A	5 000	2 981,00	06/03/2019	2 917,00	13/03/2019	20/04/2016	36,81%	-2,15%	
		FCP BRIDGE INSTITUTIONNEL	DIVERSIFIE	25 000 000	25 115 331,42	16/02/2018	25 123 507,60	23/02/2018	02/11/2017	0,49%	0,03%	
SGO MALI FINANCES	SGI MALI SA	FCPE ORANGE MALI	D	10 000	21 950,16	20/02/2019	21 963,65	27/02/2019	03/09/2012	119,64%	0,06%	
SGO MALI FINANCES	SGI MALI SA	FCP TOUNKARANKE	OMLT	100 000	97 210,44	20/02/2019	97 271,67	27/02/2019	01/07/2018	-2,728%	0,063%	
ATTIJIARI ASSET MANAGEMENT	SGI AFRICAINE DE BOURSE	ATTIJIARI OBLIG	OMLT	10000	12297,08	15/03/2019	12300,71	22/03/2019	13/07/2012	23,01%	0,03%	
		ATTIJIARI LIQUIDITE	OCT	10000	11419,12	15/03/2019	11423,53	22/03/2019	30/08/2013	14,24%	0,04%	
		ATTIJIARI HORIZON	OMLT	10000	12475,51	15/03/2019	12480,3	22/03/2019	30/08/2013	24,80%	0,04%	
		ATTIJIARI ACTIONS	A	10000	8384,47	15/03/2019	8626,22	22/03/2019	21/05/2015	-13,74%	2,88%	
		ATTIJIARI DIVERSIFIE	D	10000	11371,47	15/03/2019	11449,98	22/03/2019	21/05/2015	14,50%	0,69%	
		ATTIJIARI INVEST	OMLT	10000	11692,54	15/03/2019	11698,5	22/03/2019	21/01/2016	16,99%	0,03%	
		ATTIJIARI PATRIMOINE	OMLT	10000	11778,49	15/03/2019	11 792,93	22/03/2019	21/01/2016	17,93%	0,12%	
		MENSUELLES										
BNI GESTION	BNI FINANCES	FCP CNRA	D	2 500	4 308,00	30/06/2015	3 133,00	14/08/2015	29/10/2013	25,32%	-27,27%	
		FCP KARIMA ETHIQUE	D	1 000	1 366,00	03/07/2015	1 458,00	03/08/2015	22/05/2013	45,80%	6,73%	

OPCVM : Organisme de Placement Collectif en Valeurs Mobilières

RD : Non Disponible

Categori

Categori

A: actions

OCT: obligations à court terme

OMLT: obligations à moyen et long terme