

BRVM 10	169,89
Variation Jour	↑ 0,37 %
Variation annuelle	↑ 10,06 %



BULLETIN OFFICIEL DE LA COTE

N° 68

vendredi 5 avril 2019

Site : www.brvm.org

BRVM Composite	174,70
Variation Jour	↑ 0,52 %
Variation annuelle	↑ 1,43 %

Evolution des indices

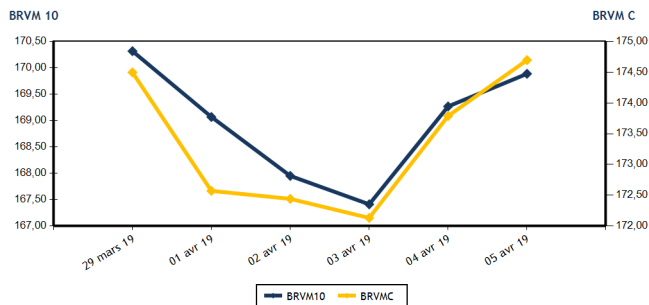

Volumes et valeurs transigés

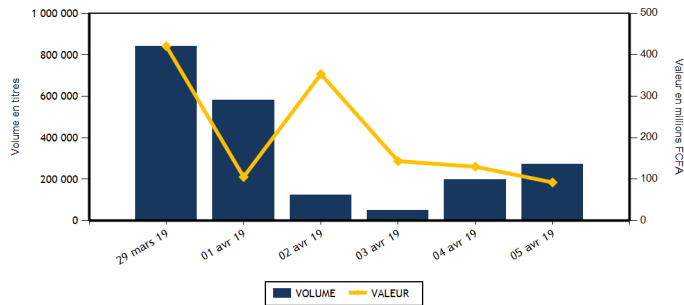

Actions	Niveau	Evol. Jour
Capitalisation boursière (FCFA)	4 915 139 542 746	0,52 %
Volume échangé	269 679	36,72 %
Valeur transigée (FCFA)	77 466 088	-39,85 %
Nombre de titres transigés	33	-8,33 %
Nombre de titres en hausse	10	-41,18 %
Nombre de titres en baisse	9	0,00 %
Nombre de titres inchangés	14	40,00 %

Obligations	Niveau	Evol. Jour
Capitalisation boursière (FCFA)	3 584 181 792 532	0,00 %
Volume échangé	1 532	1 026,47 %
Valeur transigée (FCFA)	14 790 600	987,54 %
Nombre de titres transigés	2	100,00 %
Nombre de titres en hausse	0	
Nombre de titres en baisse	1	
Nombre de titres inchangés	1	0,00 %

PLUS FORTES HAUSSES

Titres	Cours	Evol. Jour	Evol. annuelle
BANK OF AFRICA SENEGAL (BOAS)	1 880	7,43 %	-6,93 %
BANK OF AFRICA ML (BOAM)	2 355	7,29 %	-3,88 %
BANK OF AFRICA BN (BOAB)	4 180	7,18 %	-0,48 %
CFAO MOTORS CI (CFAC)	530	3,92 %	-17,19 %
SOCIETE GENERALE COTE D'IVOIRE (SGBC)	8 200	2,50 %	10,81 %

PLUS FORTES BAISES

Titres	Cours	Evol. Jour	Evol. annuelle
FILTISAC CI (FTSC)	1 215	-5,81 %	-42,69 %
NEI-CEDA CI (NEIC)	465	-5,10 %	173,53 %
BANK OF AFRICA NG (BOAN)	4 100	-2,38 %	5,13 %
BANK OF AFRICA CI (BOAC)	3 625	-1,89 %	-13,69 %
SERVAIR ABIDJAN CI (ABJC)	1 600	-1,84 %	33,33 %

INDICES SECTORIELS

Base = 100 au 14 juin 1999	Nombre de sociétés	Valeur	Evol. Jour	Evol. annuelle	Volume	Valeur	PER moyen
BRVM - INDUSTRIE	12	43,69	-0,59 %	-23,71 %	9 971	6 162 685	18,68
BRVM - SERVICES PUBLICS	4	584,37	0,18 %	17,97 %	2 821	22 095 205	15,78
BRVM - FINANCES	14	60,23	1,14 %	-10,58 %	250 526	39 921 018	6,47
BRVM - TRANSPORT	2	458,65	0,00 %	-5,72 %	145	264 815	7,81
BRVM - AGRICULTURE	5	127,62	-0,08 %	0,33 %	1 542	2 654 290	8,52
BRVM - DISTRIBUTION	7	256,30	0,97 %	-4,30 %	4 674	6 368 075	14,43
BRVM - AUTRES SECTEURS	1	203,59	0,00 %	-2,94 %	0	0	2,53
BRVM - PETITES CAPITALISATIONS	-	-	-	-	-	-	-

Indicateurs	1er et 2è Comp.	BRVM PC
PER moyen du marché	11,37	
Taux de rendement moyen du marché	8,39	
Taux de rentabilité moyen du marché	9,40	
Nombre de sociétés cotées	45	
Nombre de lignes obligataires	46	
Volume moyen annuel par séance	2 904,00	
Valeur moyenne annuelle par séance	4 132 720,42	

Indicateurs	1er et 2è Comp.	BRVM PC
Ratio moyen de liquidité	52,38	
Ratio moyen de satisfaction	22,34	
Ratio moyen de tendance	42,65	
Ratio moyen de couverture	234,48	
Taux de rotation moyen du marché	0,03	
Prime de risque du marché	2,80	
Nombre de SGI participantes	23	

Définitions

Volume moyen annuel par séance = Valeur annuelle échangée / nombre de séances
 Valeur moyenne annuelle par séance = Valeur annuelle échangée / nombre de séances
 Ratio moyen de liquidité = Moyenne des ratios de liquidité (Titres échangés / Volume des ordres de vente)
 Ratio moyen de satisfaction = Moyenne des ratios de satisfaction (Titres échangés / Volume des ordres d'achat)
 Ratio moyen de tendance = Moyenne des ratios de tendance (Volume des ordres d'achat / Volume des ordres de vente)
 Ratio moyen de couverture = Moyenne des ratios de couverture (Volume des ordres de vente / Volume des ordres d'achat)

Taux moyen de rotation = moyenne des taux de rotation des actions cotées (volume transigé/capi flottante)
 PER moyen du marché = moyenne des PER des actions cotées ayant un PER positif
 Taux de rendement moyen = moyenne des taux de rendement des actions cotées ayant distribué un dividende
 Taux de rentabilité moyen = moyenne des taux de rentabilité des actions cotées
 Prime de risque du marché = (1 / le PER moyen du marché) - le taux de référence actuel des emprunts d'Etat



BRVM - BOURSE REGIONALE DES VALEURS MOBILIERES
 BRVM - Société Anonyme au capital de 3.062.040.000 CFA - RC : CI - ABJ - 1997 - B - 208435 - CC : 9819725 - E
 Siège Social : Abidjan - CÔTE D'IVOIRE. Adresse : 18, Rue Joseph ANOMA (Rue des Banques) - Abidjan
 Tél : +225 20 32 66 85 / 86, Fax : +225 20 32 66 84, Mail : brvm@brvm.org, Site Web : www.brvm.org

MARCHE DES ACTIONS

Symbole	Titre	Cours Précédent	Cours du jour		Variation jour	Séance de cotation		Cours Référence	Variation de l'année précédente	Dernier dividende payé		Rdt. Net	PER
			Ouv.	Clôt.		Volume	Valeur			Montant net	Date		
SECTEUR - INDUSTRIE		43,69	points		-0,59 %								
CABC	SICABLE CI	980	980	970	-1,02 %	180	175 600	970	-2,02 %	100,00	31-mai-18	10,31 %	7,53
FTSC	FILTISAC CI	1 290	1 290	1 215	-5,81 %	852	1 098 330	1 215	-42,69 %	161,27	16-août-18	13,27 %	6,88
NEIC	NEI-CEDA CI	490	460	465	-5,10 %	67	30 965	465	173,53 %	9,00	28-juin-01		11,74
NTLC	NESTLE CI	960	960	960	0,00 %	93	89 065	960	-4,95 %	31,50	12-août-11		
SEMC	CROWN SIEM CI	260	260	260	0,00 %	676	175 760	260	-13,33 %	16,92	29-sept.-17	6,51 %	43,79
SIVC	AIR LIQUIDE CI	430	450	430	0,00 %	7 620	3 427 200	430	-19,63 %	63,00	29-sept.-17	14,65 %	
SLBC	SOLIBRA CI	37 000	NC	NC	0,00 %			37 000	-33,93 %	2 322,00	14-juin-18	6,28 %	46,67
SMBC	SMB CI	4 400	4 400	4 400	0,00 %	106	466 440	4 400	-9,74 %	450,00	29-août-18	10,23 %	4,57
STBC	SITAB CI	1 000	NC	NC	0,00 %			1 000	-45,50 %	206,20	19-juin-17	20,62 %	
TTRC	TRITURAF CI-Ste en Liquidation	490	SP	SP	0,00 %			490	0,00 %	1 440,00	19-juil.-02		
UNLC	UNILEVER CI	4 690	NC	NC	0,00 %			4 690	-26,03 %	1 233,00	9-juil.-12		
UNXC	UNIWAX CI	1 850	1 850	1 855	0,27 %	377	699 325	1 855	-8,62 %	173,70	13-juil.-18	9,36 %	9,59
TOTAL						9 971	6 162 685						18,68
SECTEUR - SERVICES PUBLICS		584,37	points		0,18 %								
CIEC	CIE CI	1 230	NC	NC	0,00 %			1 230	-14,88 %	31,95	20-juil.-18	2,60 %	34,67
ONTBF	ONATEL BF	4 200	4 205	4 300	2,38 %	2 149	9 041 750	4 300	3,61 %	363,96	6-juin-18	8,46 %	9,19
SDCC	SODE CI	2 880	2 880	2 880	0,00 %	11	31 680	2 880	-25,87 %	270,00	29-août-18	9,38 %	9,52
SNTS	SONATEL SN	19 725	19 725	19 700	-0,13 %	661	13 021 775	19 700	23,13 %	1 500,00	23-mai-18	7,61 %	9,74
TOTAL						2 821	22 095 205						15,78
SECTEUR - FINANCES		60,23	points		1,14 %								
BICC	BICI CI	4 870	4 870	4 870	0,00 %	52	253 240	4 870	-38,35 %	213,56	2-juil.-18	4,39 %	8,74
BOAB	BANK OF AFRICA BN	3 900	4 000	4 180	7,18 %	3 468	14 015 785	4 180	-0,48 %	407,00	15-mai-18	9,74 %	6,66
BOABF	BANK OF AFRICA BF	4 470	4 300	4 470	0,00 %	316	1 359 820	4 470	-14,04 %	358,00	7-mai-18	8,01 %	5,69
BOAC	BANK OF AFRICA CI	3 695	3 690	3 625	-1,89 %	300	1 088 540	3 625	-13,69 %	295,00	6-juin-18	8,14 %	6,20
BOAM	BANK OF AFRICA ML	2 195	2 355	2 355	7,29 %	2 557	6 021 735	2 355	-3,88 %	290,00	31-mai-18	12,31 %	5,74
BOAN	BANK OF AFRICA NG	4 200	4 100	4 100	-2,38 %	35	143 500	4 100	5,13 %	379,44	31-mai-18	9,25 %	6,95
BOAS	BANK OF AFRICA SENEGAL	1 750	1 750	1 880	7,43 %	2 356	4 280 475	1 880	-6,93 %	160,00	2-mai-18	8,51 %	4,46
CBIBF	CORIS BANK INTERNATIONAL	7 530	7 530	7 590	0,80 %	25	189 330	7 590	-12,71 %	336,00	5-juil.-18	4,43 %	12,41
ECOC	ECOBANK COTE D'IVOIRE	3 300	3 305	3 340	1,21 %	28	92 610	3 340	-21,23 %	368,80	22-juin-18	11,04 %	8,88
ETIT	ECOBANK TRANS. INCORP. TG	18	19	18	0,00 %	239 957	4 539 183	18	0,00 %	1,21	28-avr.-17	6,71 %	1,78
NSBC	NSIA BANQUE COTE D'IVOIRE	3 950	3 915	3 965	0,38 %	276	1 067 000	3 965	-33,92 %	466,10	25-juin-18	11,76 %	4,70
SAFC	SAFCA CI	205	NC	NC	0,00 %			205	-4,65 %	23,04	29-juil.-11		
SGBC	SOCIETE GENERALE COTE D'IVOIRE	8 000	8 000	8 200	2,50 %	704	5 762 400	8 200	10,81 %	585,00	17-juil.-18	7,13 %	6,44
SIBC	SOCIETE IVOIRIENNE DE BANQUE	2 450	2 450	2 450	0,00 %	452	1 107 400	2 450	-9,26 %	189,00	8-juin-18	7,71 %	5,44
TOTAL						250 526	39 921 018						6,47
SECTEUR - TRANSPORT		458,65	points		0,00 %								
SDSC	BOLLORE	1 885	1 880	1 885	0,00 %	145	264 815	1 885	-5,75 %	182,00	30-mai-18	9,66 %	7,81
SVOC	MOVIS CI	2 395	NC	NC	0,00 %			2 395	-4,20 %	270,00	5-juil.-99		
TOTAL						145	264 815						7,81

MARCHE DES ACTIONS

Symbole	Titre	Cours Précédent	Cours du jour		Variation jour	Séance de cotation		Cours Référence	Variation de l'année précédente	Dernier dividende payé		Rdt. Net	PER
			Ouv.	Clôt.		Volume	Valeur			Montant net	Date		
SECTEUR - AGRICULTURE		127,62	points		↓	-0,08 %							
PALC	PALM CI	1 490	1 480	1 480	-0,67 %	1 360	2 017 290	1 480	-22,11 %	253,47	24-sept.-18	17,13 %	2,63
SCRC	SUCRIVOIRE	940	NC	NC	0,00 %			940	-1,05 %	72,00	28-sept.-18	7,66 %	5,85
SICC	SICOR CI	3 560	NC	NC	0,00 %			3 560	-1,11 %	1 919,00	25-sept.-00		21,24
SOGC	SOGB CI	2 850	NC	NC	0,00 %			2 850	24,73 %	432,00	23-juil.-18	15,16 %	5,90
SPHC	SAPH CI	3 500	3 500	3 500	0,00 %	182	637 000	3 500	-5,15 %	78,00	27-sept.-18	2,23 %	6,96
TOTAL						1 542	2 654 290						8,52
SECTEUR - DISTRIBUTION		256,30	points		↑	0,97 %							
ABJC	SERVAIR ABIDJAN CI	1 630	1 600	1 600	-1,84 %	100	160 000	1 600	33,33 %	98,97	20-juin-18	6,19 %	11,57
BNBC	BERNABE CI	2 200	2 190	2 195	-0,23 %	65	142 665	2 195	-8,54 %	63,00	25-juil.-18	2,87 %	6,85
CFAC	CFAO MOTORS CI	510	510	530	3,92 %	535	282 850	530	-17,19 %	9,90	27-juil.-18	1,87 %	23,64
PRSC	TRACTAFRIC MOTORS CI	119 900	NC	NC	0,00 %			119 900	-3,30 %	3 839,00	31-août-18	3,20 %	28,10
SHEC	VIVO ENERGY CI	900	920	900	0,00 %	160	144 800	900	-4,76 %	42,86	23-juil.-18	4,76 %	11,33
TTLC	TOTAL CI	1 490	1 490	1 490	0,00 %	3 615	5 370 050	1 490	9,96 %	103,45	28-sept.-18	6,94 %	9,00
TTLS	TOTAL SN	1 345	1 350	1 345	0,00 %	199	267 710	1 345	-7,24 %	56,25	27-juil.-18	4,18 %	10,54
TOTAL						4 674	6 368 075						14,43
AUTRES SECTEURS		203,59	points		→	0,00 %							
STAC	SETAO CI	165	NC	NC	0,00 %			165	-2,94 %				2,53
TOTAL						0	0						2,53
TOTAL - Marché des actions						269 679	77 466 088						

MARCHE DES DROITS

Symbole	Titre	Cours Précédent	Cours du jour		Variation jour	Séance de cotation		Cours Référence	Variation depuis l'origine	Parité	Periode de négociation	
			Ouv.	Clôt.		Volume	Valeur				Début	fin
TOTAL												
TOTAL - Marché des droits												

TROISIEME COMPARTIMENT - BRVM PETITES CAPITALISATIONS

Symbole	Titre	Cours Précédent	Cours du jour		Variation jour	Séance de cotation		Cours Référence	Variation depuis l'origine
			Ouv.	Clôt.		Volume	Valeur		
TOTAL									
TOTAL - 3ème Compartiment - BRVM PC									

Légende:
 (d) Ex-dividende
 Cours du jour: Ouv.: Ouverture Clôt.: Clôture Moy.: Moyen
 Mentions: NC: Non Coté Ex-c: Ex-coupon Ex-d: Ex-droit SP: Suspendu Val-T: Valeur Théorique
 PER = Cours / BNPA selon les données disponibles Rdt. Net: Rendement net (DNPA / Cours)
 Comp.: 1 - Premier Compartiment 2 - Second Compartiment 3 - Compartiment de croissance
 Ratio de liquidité = Titres échangés / Volume des ordres de vente
 : Progression de l'indice sectoriel : Stabilité de l'indice sectoriel : Recul de l'indice sectorie

MARCHE DES OBLIGATIONS

Symbole	Titre	Valeur nominale	Cours Précédent	Cours du jour	Cours Référence	Séance de cotation Volume	Coupon couru Valeur	Coupon d'intérêt Période Montant net	Eché.	Type Amort	
OBLIGATIONS D'ETAT											
EOM.01	ETAT DU MALI 6.20% 2016-2023	8 333	8 333	NC	8 333		448,70	A	516,65	23-mai-19	ACD
EOM.02	Etat du Mali 6.50% 2017-2024	10 000	10 000	NC	10 000		623,29	A	650,00	20-avr.-19	AC
EOM.03	ETAT DU MALI 6,50 % 2018-2025	10 000	10 000	NC	10 000		322,34	A	650,00	7-oct.-19	AC
EOS.04	ETAT SENEGAL 6.70% 2012-2019	2 000	2 000	NC	2 000		41,12	A	134,00	14-déc.-19	ACD
EOS.05	ETAT SENEGAL 6.50% 2013-2023	10 000	10 000	NC	10 000		118,51	S	325,00	29-juil.-19	ACD
EOS.06	ETAT SENEGAL 6.50% 2014-2021	6 000	6 000	6 000	6 000	132	792 000	S	227,50	27-mai-19	ACD
EOS.07	ETAT SENEGAL 6.30% 2015-2025	10 000	10 000	NC	10 000		229,86	S	317,59	25-mai-19	ACD
TPBF.03	TPBF 6,50% 2013-2020	10 000	9 950	NC	9 950		228,04	S	325,00	29-mai-19	ACD
TPBF.04	TPBF 6.50% 2017-2027	10 000	9 940	NC	9 940		113,97	S	322,33	31-juil.-19	ACD
TPBF.05	TPBF 6,50% 2017-2024	10 000	10 000	NC	10 000		173,21	S	325,00	29-juin-19	ACD
TPBF.06	TPBF 6.50% 2018-2025	10 000	10 000	NC	10 000		215,48	S	324,11	5-juin-19	ACD
TPBF.07	TPBF 6,50% 2018-2025	10 000	10 000	NC	10 000		253,18	S	325,00	15-mai-19	AC
TPBJ.01	TPBJ 6.50% 2017-2027 (*)	10 000	10 000	NC	10 000		646,44	A	650,00	7-avr.-19	ACD
TPBJ.02	TPBJ 6.50% 2018-2025	10 000	10 000	NC	10 000		228,04	S	325,00	29-mai-19	AC
TPCI.016	TPCI 6.55% 2014-2022	10 000	10 000	9 999	9 999	1 400	13 998 600	A	655,00	20-mai-19	ACD
TPCI.017	TPCI 3% 2014-2024	10 000	10 000	NC	10 000		88,19	S	150,00	19-juin-19	ACD
TPCI.018	TPCI 5.85% 2014-2021	10 000	9 999	NC	9 999		171,96	S	292,50	19-juin-19	ACD
TPCI.019	TPCI 5.99% 2015-2025	10 000	10 000	NC	10 000		535,00	A	599,00	14-mai-19	ACD
TPCI.020	TPCI 5.85% 2015-2022 (*)	10 000	10 000	NC	10 000		292,50	S	292,50	5-avr.-19	ACD
TPCI.021	TPCI 6% 2016-2028 (*)	10 000	10 000	NC	10 000		595,07	A	600,00	8-avr.-19	ACD
TPCI.022	TPCI 5.90% 2016-2026	10 000	9 800	NC	9 800		475,23	A	590,00	15-juin-19	ACD
TPCI.023	TPCI 5.90% 2016-2026	10 000	10 000	NC	10 000		224,68	A	590,00	17-nov.-19	ACD
TPCI.024	TPCI 6.25% 2017-2029	10 000	10 000	NC	10 000		8,54	S	312,50	30-sept.-19	ACD
TPCI.025	TPCI 5,95% 2017-2024 A	10 000	9 900	NC	9 900		266,44	S	297,50	24-avr.-19	ACD
TPCI.026	TPCI 5,95% 2017-2024 B	10 000	10 000	NC	10 000		239,97	S	297,50	10-mai-19	ACD
TPCI.027	TPCI 6% 2017-2025	10 000	10 000	NC	10 000		159,89	S	300,00	29-juin-19	ACD
TPCI.028	TPCI 6% 2018-2026	10 000	10 000	NC	10 000		404,38	A	600,00	2-août-19	ACD
TPTG.01	TPTG 6,90% 2018-2023	10 000	10 000	NC	10 000		131,52	S	345,00	26-juil.-19	AC
TOTAL						1 532	14 790 600				
OBLIGATIONS REGIONALES											
BIDC.03	BIDC-EBID 6.50% 2014-2021	10 000	10 000	NC	10 000		14,13	S	325,00	28-sept.-19	ACD
BIDC.04	BIDC-EBID 6.10%2017-2027	10 000	9 800	NC	9 800		489,67	A	610,00	16-juin-19	ACD
BOAD.012	BOAD 5.95% 2014-2021	10 000	9 950	NC	9 950		163,01	A	595,00	26-déc.-19	ACD
CRRH.01	CRRH-UEMOA 6.10% 2012-2022	10 000	10 000	NC	10 000		85,94	S	305,00	13-août-19	AC
CRRH.02	CRRH-UEMOA 6.10% 2012-2024	10 000	10 000	NC	10 000		131,44	S	305,00	17-juil.-19	AC
CRRH.03	CRRH-UEMOA 6% 2013-2023	10 000	10 000	NC	10 000		265,38	S	300,00	26-avr.-19	AC
CRRH.04	CRRH-UEMOA 6% 2014-2024	10 000	9 950	NC	9 950		158,24	S	300,00	30-juin-19	AC
CRRH.05	CRRH-UEMOA 5.85% 2015-2025	10 000	9 990	NC	9 990		145,85	S	290,10	4-juil.-19	AC
CRRH.06	CRRH-UEMOA 5.85% 2016-2026	10 000	9 592	NC	9 592		148,67	S	292,50	3-juil.-19	ACD
CRRH.07	CRRH-UEMOA 5.95% 2017-2029	9 167	9 121	NC	9 121.17		218,95	S	285,10	17-mai-19	AC
SHAF.03	SHELTER AFRIQUE 6.6% 2014-2021	4 000	4 000	NC	4 000		26,04	S	130,92	28-août-19	ACD
TOTAL						0	0				
OBLIGATIONS PRIVEES											
ORGT.01	ORAGROUP 6.75% 2013-2019	10 000	10 000	NC	10 000		226,24	S	337,50	4-juin-19	ACD
SIFC.01	SIFCA 6.90% 2013-2021	10 000	10 000	NC	10 000		444,62	A	676,20	8-août-19	ACD
SNLC.01	SENELEC 6,50% 2018-2025	10 000	10 000	NC	10 000		15,90	S	325,00	27-sept.-19	AC
TOTAL						0	0				
SUKUK ET TITRES ASSIMILES											
SUKCI.S1	SUKUK CI 5.75% 2015-2020	10 000	9 990	NC	9 990		156,53	S	290,69	28-juin-19	AC
SUKCI.S2	SUKUK CI 5.75% 2016-2023	10 000	10 000	NC	10 000		46,32	S	293,89	7-sept.-19	ACD
SUKSN.S2	SUKUK SN 6% 2016-2026	10 000	10 000	NC	10 000		115,00	S	301,67	26-juil.-19	ACD
SUKTG.S1	SUKUK TG 6.5% 2016-2026	10 000	10 000	NC	10 000		96,56	S	371,86	17-août-19	ACD
TOTAL						0	0				
TOTAL - Marché des obligations						1 532	14 790 600				

Légende :
 (*) Ex-Coupon couru (#)Cours de référence amorti / Coupon couru Ex-c (**Ex-marge de profits
 Cours du jour: Ouv.: Ouverture Clôt.: Clôture Moy.: Moyen
 Type Amort: Type d'Amortissement IF: In Fine AC: Amortissement Constant AD: Amortissement Dégressif ACD: Amortissement Constant Différé
 Période: Périodicité de paiement des coupons A: Annuelle S: Semestrielle T: Trimestrielle
 Eché.: Échéance de paiement des intérêts
 Mentions: NC: Non Coté Ex-c: Ex-coupon ou Ex-droit SP: Suspendu

INFORMATIONS

OPERATIONS EN COURS

Emetteur	Opération
ORAGROUP	ORAGROUP S.A. - Première cotation le 16/04/2019

AVIS

Entité	N°	Nature	Objet
DC/BR	029 - 2019	Paieiment Intérêts et remboursement	Paieiment des intérêts semestriels et remboursement partiel du capital - TPCI 6 % 2016-2028

COMMUNIQUES

Emetteur	N°	Nature	Objet
SOLIBRA	20190405-1	Communiqué-Avis de Convocation	Avis de convocation à l'Assemblée Générale Ordinaire et projets de résolutions - SOLIBRA CI
SOLIBRA	20190405	Etats financiers	Etats Financiers exercice 2018 - SOLIBRA CI

QUANTITES RESIDUELLES

MARCHE DES ACTIONS

Symbole	Titre	Quantité résiduelle à l'achat	Cours Achat / Vente			Quantité résiduelle à la vente	Cours de Référence
ABJC	SERVAIR ABIDJAN CI	300	1,600	/	1,630	100	1 600
BICC	BICI CI	47	4,870	/	4,875	432	4 870
BNBC	BERNABE CI	50	2,100	/	2,195	537	2 195
BOAB	BANK OF AFRICA BN	441	4,000	/	4,180	97	4 180
BOABF	BANK OF AFRICA BF	58	4,400	/	4,465	14	4 470
BOAC	BANK OF AFRICA CI	13	3,625	/	3,695	1 214	3 625
BOAM	BANK OF AFRICA ML	5 959	Marché	/			2 355
BOAN	BANK OF AFRICA NG	141	4,100	/	4,200	2	4 100
BOAS	BANK OF AFRICA SENEGAL	589	1,750	/	1,880	40	1 880
CABC	SICABLE CI	20	970	/	980	3 883	970
CBIBF	CORIS BANK INTERNATIONAL	2	7,105	/	7,530	60	7 590
CFAC	CFAO MOTORS CI	986	510	/	530	2 970	530
CIEC	CIE CI	56	1,200	/	1,230	2	1 230
ECOC	ECOBANK COTE D'IVOIRE	18	3,335	/	3,340	98	3 340
ETIT	ECOBANK TRANS. INCORP. TG	21 300	18	/	19	32 249	18
FTSC	FILTISAC CI	37	1,215	/	1,285	85	1 215
NEIC	NEI-CEDA CI			/	455	60	465
NSBC	NSIA BANQUE COTE D'IVOIRE	4	3,680	/	3,910	10	3 965
N TLC	NESTLE CI	1	900	/	960	100	960
ONTBF	ONATEL BF	75	4,250	/	4,375	14	4 300
PALC	PALM CI	1	1,450	/	1,480	20	1 480
PRSC	TRACTAFRIC MOTORS CI			/	120,000	8	119 900
SAFC	SAFCA CI	1 900	215	/			205
SCRC	SUCRIVOIRE	16	945	/	950	79	940
SDCC	SODE CI	50	2,800	/	2,880	89	2 880
SDSC	BOLLORE	78	1,805	/	1,885	1 637	1 885
SEMC	CROWN SIEM CI	15	260	/			260
SGBC	SOCIETE GENERALE COTE D'IVOIRE	516	8,000	/	8,200	348	8 200
SHEC	VIVO ENERGY CI	147	900	/	915	1 045	900
SIBC	SOCIETE IVOIRIENNE DE BANQUE	14	2,450	/	2,500	62	2 450
SICC	SICOR CI			/	3,560	107	3 560
SIVC	AIR LIQUIDE CI	1 302	430	/	440	15	430
SLBC	SOLIBRA CI	1	35,000	/	39,000	15	37 000
SMBC	SMB CI	184	4,400	/			4 400
SNTS	SONATEL SN	20	19,600	/	19,700	214	19 700
SOGC	SOGB CI	14	2,800	/	2,840	100	2 850
SPHC	SAPH CI	229	3,500	/	3,600	320	3 500
STAC	SETAO CI	10	170	/	175	872	165
STBC	SITAB CI	2	1,005	/			1 000
SVOC	MOVIS CI			/	2,395	15	2 395
TTLC	TOTAL CI	1 346	1,490	/	1,500	3 953	1 490
TTLS	TOTAL SN	2 430	1,300	/	1,345	1	1 345
TTRC	TRITURAF CI-Ste en Liquidation			/			490
UNLC	UNILEVER CI			/	4,690	972	4 690
UNXC	UNIWAX CI	65	1,855	/	1,950	100	1 855

QUANTITES RESIDUELLES

MARCHE DES DROITS

Symbole	Titre	Quantité résiduelle à l'achat	Cours Achat / Vente	Quantité résiduelle à la vente	Cours de Référence
---------	-------	-------------------------------	---------------------	--------------------------------	--------------------

TROISIEME COMPARTIMENT - BRVM PETITES CAPITALISATIONS

Symbole	Titre	Quantité résiduelle à l'achat	Cours Achat / Vente	Quantité résiduelle à la vente	Cours de Référence
---------	-------	-------------------------------	---------------------	--------------------------------	--------------------

QUANTITES RESIDUELLES
MARCHE DES OBLIGATIONS

Symbole	Titre	Quantité résiduelle à l'achat	Cours Achat / Vente	Quantité résiduelle à la vente	Cours de Référence
BIDC.O3	BIDC-EBID 6.50% 2014-2021	2	10,000 /		10 000
BIDC.O4	BIDC-EBID 6.10%2017-2027		/		9 800
BOAD.O12	BOAD 5.95% 2014-2021		/		9 950
CRRH.O1	CRRH-UEMOA 6.10% 2012-2022		/		10 000
CRRH.O2	CRRH-UEMOA 6.10% 2012-2024		/		10 000
CRRH.O3	CRRH-UEMOA 6% 2013-2023		/		10 000
CRRH.O4	CRRH-UEMOA 6% 2014-2024		/		9 950
CRRH.O5	CRRH-UEMOA 5.85% 2015-2025		/ 9,999	1 400	9 990
CRRH.O6	CRRH-UEMOA 5.85% 2016-2026		/		9 592
CRRH.O7	CRRH-UEMOA 5.95% 2017-2029		/		9 121
EOM.O1	ETAT DU MALI 6.20% 2016-2023		/		8 333
EOM.O2	Etat du Mali 6.50% 2017-2024		/ 9,995	50	10 000
EOM.O3	ETAT DU MALI 6,50 % 2018-2025		/		10 000
EOS.O4	ETAT SENEGAL 6.70% 2012-2019		/		2 000
EOS.O5	ETAT SENEGAL 6.50% 2013-2023		/		10 000
EOS.O6	ETAT SENEGAL 6.50% 2014-2021		/ 6,000	413	6 000
EOS.O7	ETAT SENEGAL 6.30% 2015-2025		/		10 000
ORGT.O1	ORAGROUP 6.75% 2013-2019		/		10 000
SHAF.O3	SHELTER AFRIQUE 6.6% 2014-2021		/		4 000
SIFC.O1	SIFCA 6.90% 2013-2021		/		10 000
SNLC.O1	SENELEC 6,50% 2018-2025		/		10 000
TPBF.O3	TPBF 6,50% 2013-2020		/ 9,950	130	9 950
TPBF.O4	TPBF 6.50% 2017-2027		/ 9,950	100	9 940
TPBF.O5	TPBF 6,50% 2017-2024		/		10 000
TPBF.O6	TPBF 6.50% 2018-2025		/ 9,950	105	10 000
TPBF.O7	TPBF 6,50% 2018-2025		/ 9,950	340	10 000
TPBJ.O1	TPBJ 6.50% 2017-2027		/		10 000
TPBJ.O2	TPBJ 6.50% 2018-2025		/		10 000
TPCI.O16	TPCI 6.55% 2014-2022		/ 10,000	18	9 999
TPCI.O17	TPCI 3% 2014-2024		/		10 000
TPCI.O18	TPCI 5.85% 2014-2021		/		9 999
TPCI.O19	TPCI 5.99% 2015-2025		/		10 000
TPCI.O20	TPCI 5.85% 2015-2022		/		10 000
TPCI.O21	TPCI 6% 2016-2028		/ 10,000	3 397	10 000
TPCI.O22	TPCI 5.90% 2016-2026		/		9 800
TPCI.O23	TPCI 5.90% 2016-2026		/		10 000
TPCI.O24	TPCI 6.25% 2017-2029		/ 10,000	800	10 000
TPCI.O25	TPCI 5,95% 2017-2024 A		/		9 900
TPCI.O26	TPCI 5,95% 2017-2024 B		/		10 000
TPCI.O27	TPCI 6% 2017-2025		/		10 000
TPCI.O28	TPCI 6% 2018-2026		/		10 000
TPTG.O1	TPTG 6,90% 2018-2023		/		10 000

SUKUK ET TITRES ASSIMILES

Symbole	Titre	Quantité résiduelle à l'achat	Cours Achat / Vente	Quantité résiduelle à la vente	Cours de Référence
SUKCI.S1	SUKUK CI 5.75% 2015-2020		/		9 990
SUKCI.S2	SUKUK CI 5.75% 2016-2023		/		10 000
SUKSN.S2	SUKUK SN 6% 2016-2026		/		10 000

vendredi 5 avril 2019

SUKTG.S1	SUKUK TG 6.5% 2016-2026		/			10 000
----------	-------------------------	--	---	--	--	--------

CALENDRIER DES ASSEMBLEES GENERALES

ANNEE : 2019

Société	Nature	Date	Heure	Lieu
ECOBANK TG	Ordinaire	25/04/2019	10:30:00	Salle de Conférence du Centre Panafricain Ecobank, 2365, Boulevard du Mono, Lomé, Togo
SOLIBRA	Ordinaire	24/04/2019	09:00:00	Espace CRISTAL 8, rue du Chevalier de Clieu Zone 4 C << Salle PLATINIUM >> ABIDJAN
BANK OF AFRICA BN	Mixte	23/04/2019	10:00:00	AZALAI Hôtel à Cotonou
BANK OF AFRICA ML	Ordinaire	20/04/2019	09:30:00	Hôtel SALAM à Bamako
BANK OF AFRICA SN	Ordinaire	19/04/2019	09:30:00	Immeuble Elan II, 2eme Etage, Route de Ngor, Zone 12, Almadies à Dakar
ONATEL BF	Mixte	18/04/2019	00:00:00	ROYAL BEACH HOTEL,OUAGADOUGOU
SONATEL	Ordinaire	17/04/2019	10:00:00	Centre International de Conférences Abdou DIOUF (CICAD) à Diamniaio, Dakar
ECOBANK CI	Ordinaire	16/04/2019	10:00:00	Espace Latrille Events sis à Abidjan Cocody Deux Plateaux sur le Boulevard Latrille
BANK OF AFRICA CI	Ordinaire	10/04/2019	10:00:00	Salle Jewels du Patronat Ivoirien (CGECI) à Abidjan Plateau
BANK OF AFRICA NG	Ordinaire	05/04/2019	10:00:00	Centre de formation de la BOA-NIGER (sise à BOA-Siège)
SICABLE	Ordinaire	05/04/2019	09:00:00	Hôtel AZALAI, Bld VGE à ABIDJAN
BANK OF AFRICA BF	Ordinaire	02/04/2019	10:00:00	Salle WAONGO I de l'hôtel LAICO à Ouaga 2000
SERVAIR ABIDJAN CI	Ordinaire	28/03/2019	10:00:00	Salle JEWELS de la Maison de l'Entreprise C.G.E.C.I sise au plateau

L'actualité de la BRVM sur nos plateformes digitales

Infos BRVM

Pour recevoir les informations boursières par SMS, souscrivez :



Côte d'Ivoire : *430#
Bénin : *430*15#



Côte d'Ivoire : #139#
Burkina Faso : *310#



Côte d'Ivoire : *431#
Niger : *512*9#
Togo : *310#

Site web

www.brvm.org

Application Mobile

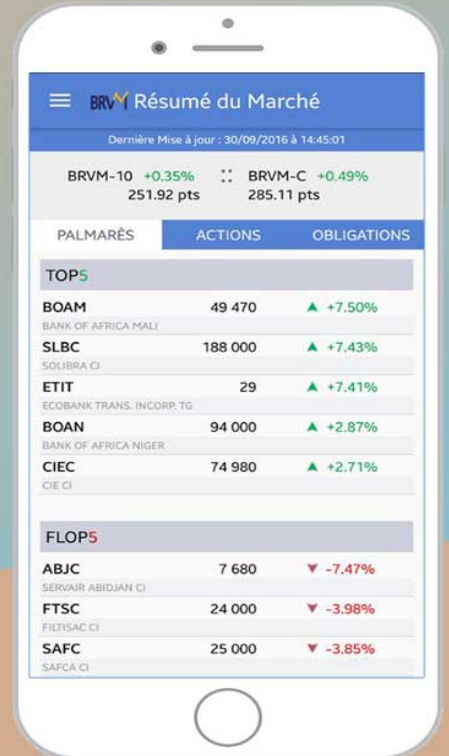

Disponible sur
 Google play
Disponible sur
 App Store



Nous suivre sur :

