

BRVM 10	169,37
Variation Jour	↓ -0,50 %
Variation annuelle	↑ 9,72 %



BULLETIN OFFICIEL DE LA COTE

N° 72

jeudi 11 avril 2019

Site : www.brvm.org

BRVM Composite	174,73
Variation Jour	↓ -0,40 %
Variation annuelle	↑ 1,45 %

Evolution des indices

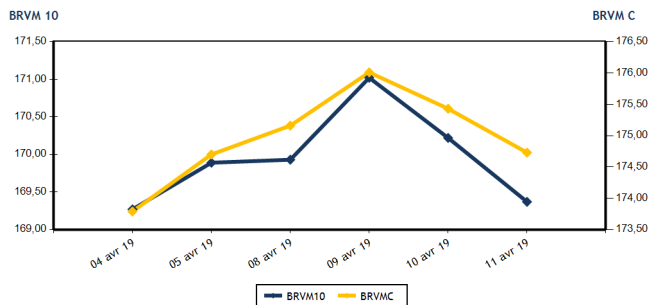

Volumes et valeurs transigés

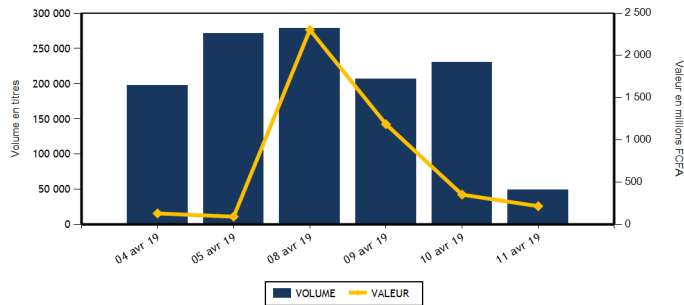

Actions	Niveau	Evol. Jour
Capitalisation boursière (FCFA)	4 916 134 624 966	-0,40 %
Volume échangé	38 966	-81,36 %
Valeur transigée (FCFA)	118 113 735	-17,04 %
Nombre de titres transigés	36	-5,26 %
Nombre de titres en hausse	9	-25,00 %
Nombre de titres en baisse	13	-18,75 %
Nombre de titres inchangés	14	40,00 %

PLUS FORTES HAUSSES

Titres	Cours	Evol. Jour	Evol. annuelle
UNIWAX CI (UNXC)	2 250	7,40 %	10,84 %
SOCIETE IVOIRIENNE DE BANQUE (SIBC)	2 635	7,33 %	-2,41 %
BANK OF AFRICA NG (BOAN)	4 400	6,02 %	12,82 %
CORIS BANK INTERNATIONAL (CBIBF)	7 800	3,59 %	-10,29 %
SOCIETE GENERALE COTE D'IVOIRE (SGBC)	9 000	2,92 %	21,62 %

INDICES SECTORIELS

Base = 100 au 14 juin 1999	Nombre de sociétés	Valeur	Evol. Jour	Evol. annuelle	Volume	Valeur	PER moyen
BRVM - INDUSTRIE	12	44,88	-1,15 %	-21,63 %	7 696	13 597 345	18,38
BRVM - SERVICES PUBLICS	4	576,55	-1,25 %	16,39 %	3 568	26 993 050	15,37
BRVM - FINANCES	14	61,90	1,18 %	-8,11 %	17 775	68 960 360	6,67
BRVM - TRANSPORT	2	426,43	0,00 %	-12,34 %	25	43 750	7,25
BRVM - AGRICULTURE	5	121,52	-2,68 %	-4,47 %	752	1 887 250	11,03
BRVM - DISTRIBUTION	7	253,50	-0,73 %	-5,35 %	8 670	6 547 980	14,31
BRVM - AUTRES SECTEURS	1	215,93	0,00 %	2,94 %	480	84 000	2,68
BRVM - PETITES CAPITALISATIONS	-	-	-	-	-	-	-

Obligations	Niveau	Evol. Jour
Capitalisation boursière (FCFA)	3 556 114 061 157	0,00 %
Volume échangé	10 124	-53,59 %
Valeur transigée (FCFA)	97 812 730	-53,44 %
Nombre de titres transigés	3	-66,67 %
Nombre de titres en hausse	1	-80,00 %
Nombre de titres en baisse	1	-75,00 %
Nombre de titres inchangés	1	

PLUS FORTES BAISES

Titres	Cours	Evol. Jour	Evol. annuelle
SOGB CI (SOGC)	2 600	-7,14 %	13,79 %
SITAB CI (STBC)	1 000	-6,98 %	-45,50 %
SOLIBRA CI (SLBC)	34 505	-6,74 %	-38,38 %
NEI-CEDA CI (NEIC)	435	-6,45 %	155,88 %
BANK OF AFRICA SENEGAL (BOAS)	1 850	-5,13 %	-8,42 %

Indicateurs	1er et 2è Comp.	BRVM PC
PER moyen du marché	11,64	
Taux de rendement moyen du marché	8,35	
Taux de rentabilité moyen du marché	8,57	
Nombre de sociétés cotées	45	
Nombre de lignes obligataires	46	
Volume moyen annuel par séance	2 859,00	
Valeur moyenne annuelle par séance	4 525 844,13	

Indicateurs	1er et 2è Comp.	BRVM PC
Ratio moyen de liquidité	7,50	
Ratio moyen de satisfaction	11,82	
Ratio moyen de tendance	157,65	
Ratio moyen de couverture	63,43	
Taux de rotation moyen du marché	0,00	
Prime de risque du marché	2,59	
Nombre de SGI participantes	24	

Définitions

Volume moyen annuel par séance = Valeur annuel échangé / nombre de séances
 Valeur moyenne annuelle par séance = Valeur annuelle échangée / nombre de séances
 Ratio moyen de liquidité = Moyenne des ratios de liquidité (Titres échangés / Volume des ordres de vente)
 Ratio moyen de satisfaction = Moyenne des ratios de satisfaction (Titres échangés / Volume des ordres d'achat)
 Ratio moyen de tendance = Moyenne des ratios de tendance (Volume des ordres d'achat / Volume des ordres de vente)
 Ratio moyen de couverture = Moyenne des ratios de couverture (Volume des ordres de vente / Volume des ordres d'achat)

Taux moyen de rotation = moyenne des taux de rotation des actions cotées (volume transigé / capi flottante)
 PER moyen du marché = moyenne des PER des actions cotées ayant un PER positif
 Taux de rendement moyen = moyenne des taux de rendement des actions cotées ayant distribué un dividende
 Taux de rentabilité moyen = moyenne des taux de rentabilité des actions cotées
 Prime de risque du marché = (1 / le PER moyen du marché) - le taux de référence actuel des emprunts d'Etat



BRVM - BOURSE REGIONALE DES VALEURS MOBILIERES
 BRVM - Société Anonyme au capital de 3.062.040.000 CFA - RC : CI - ABJ - 1997 - B - 208435 - CC : 9819725 - E
 Siège Social : Abidjan - CÔTE D'IVOIRE. Adresse : 18, Rue Joseph ANOMA (Rue des Banques) - Abidjan
 Tél : +225 20 32 66 85 / 86, Fax : +225 20 32 66 84, Mail : brvm@brvm.org, Site Web : www.brvm.org

MARCHE DES ACTIONS

Symbole	Titre	Cours Précédent	Cours du jour		Variation jour	Séance de cotation		Cours Référence	Variation de l'année précédente	Dernier dividende payé		Rdt. Net	PER
			Ouv.	Clôt.		Volume	Valeur			Montant net	Date		
SECTEUR - INDUSTRIE		44,88	points		↓	-1,15 %							
CABC	SICABLE CI	995	NC	NC	0,00 %			995	0,51 %	100,00	31-mai-18	10,05 %	7,72
FTSC	FILTISAC CI	1 230	1 230	1 230	0,00 %	2 893	3 557 790	1 230	-41,98 %	161,27	16-août-18	13,11 %	6,96
NEIC	NEI-CEDA CI	465	435	435	-6,45 %	114	49 590	435	155,88 %	9,00	28-juin-01		10,99
NTLC	NESTLE CI	950	950	950	0,00 %	33	31 350	950	-5,94 %	31,50	12-août-11		
SEMC	CROWN SIEM CI	255	255	255	0,00 %	1 381	352 485	255	-15,00 %	16,92	29-sept.-17	6,64 %	42,95
SIVC	AIR LIQUIDE CI	415	415	415	0,00 %	144	59 760	415	-22,43 %	63,00	29-sept.-17	15,18 %	
SLBC	SOLIBRA CI	37 000	34 600	34 505	-6,74 %	6	207 125	34 505	-38,38 %	2 322,00	14-juin-18	6,73 %	43,52
SMBC	SMB CI	4 725	4 725	4 725	0,00 %	1 008	4 762 800	4 725	-3,08 %	450,00	29-août-18	9,52 %	4,91
STBC	SITAB CI	1 075	1 000	1 000	-6,98 %	10	10 000	1 000	-45,50 %	206,20	19-juin-17	20,62 %	
TTRC	TRITURAF CI-Ste en Liquidation	490	SP	SP	0,00 %			490	0,00 %	1 440,00	19-juil.-02		
UNLC	UNILEVER CI	4 600	NC	NC	0,00 %			4 600	-27,44 %	1 233,00	9-juil.-12		
UNXC	UNIWAX CI	2 095	2 050	2 250	7,40 %	2 107	4 566 445	2 250	10,84 %	173,70	13-juil.-18	7,72 %	11,63
TOTAL						7 696	13 597 345						18,38
SECTEUR - SERVICES PUBLICS		576,55	points		↓	-1,25 %							
CIEC	CIE CI	1 195	1 195	1 195	0,00 %	348	414 060	1 195	-17,30 %	31,95	20-juil.-18	2,67 %	33,68
ONTBF	ONATEL BF	4 395	4 350	4 250	-3,30 %	654	2 820 300	4 250	2,41 %	363,96	6-juin-18	8,56 %	9,08
SDCC	SODE CI	2 700	2 690	2 750	1,85 %	1 571	4 286 185	2 750	-29,21 %	270,00	29-août-18	9,82 %	9,09
SNTS	SONATEL SN	19 650	19 600	19 450	-1,02 %	995	19 472 505	19 450	21,56 %	1 500,00	23-mai-18	7,71 %	9,61
TOTAL						3 568	26 993 050						15,37
SECTEUR - FINANCES		61,90	points		↑	1,18 %							
BICC	BICI CI	4 865	4 865	4 865	0,00 %	6	29 190	4 865	-38,42 %	213,56	2-juil.-18	4,39 %	8,73
BOAB	BANK OF AFRICA BN	4 250	4 200	4 100	-3,53 %	871	3 576 200	4 100	-2,38 %	407,00	15-mai-18	9,93 %	6,53
BOABF	BANK OF AFRICA BF	4 700	4 750	4 750	1,06 %	1 532	7 270 000	4 750	-8,65 %	358,00	7-mai-18	7,54 %	6,04
BOAC	BANK OF AFRICA CI	3 600	3 600	3 595	-0,14 %	70	251 850	3 595	-14,40 %	295,00	6-juin-18	8,21 %	6,15
BOAM	BANK OF AFRICA ML	2 725	2 715	2 800	2,75 %	1 426	3 870 550	2 800	14,29 %	290,00	31-mai-18	10,36 %	6,82
BOAN	BANK OF AFRICA NG	4 150	4 150	4 400	6,02 %	57	240 150	4 400	12,82 %	379,44	31-mai-18	8,62 %	7,46
BOAS	BANK OF AFRICA SENEGAL	1 950	1 915	1 850	-5,13 %	467	865 240	1 850	-8,42 %	160,00	2-mai-18	8,65 %	4,39
CBIBF	CORIS BANK INTERNATIONAL	7 530	7 520	7 800	3,59 %	5 209	39 996 960	7 800	-10,29 %	336,00	5-juil.-18	4,31 %	12,75
ECOC	ECOBANK COTE D'IVOIRE	3 300	3 300	3 200	-3,03 %	250	811 220	3 200	-24,53 %	368,80	22-juin-18	11,53 %	8,51
ETIT	ECOBANK TRANS. INCORP. TG	18	18	18	0,00 %	3 510	63 180	18	0,00 %	1,21	28-avr.-17	6,71 %	1,78
NSBC	NSIA BANQUE COTE D'IVOIRE	3 950	3 930	3 950	0,00 %	55	216 830	3 950	-34,17 %	466,10	25-juin-18	11,80 %	4,68
SAFC	SAFCA CI	215	NC	NC	0,00 %			215	0,00 %	23,04	29-juil.-11		
SGBC	SOCIETE GENERALE COTE D'IVOIRE	8 745	8 750	9 000	2,92 %	91	800 550	9 000	21,62 %	585,00	17-juil.-18	6,50 %	7,07
SIBC	SOCIETE IVOIRIENNE DE BANQUE	2 455	2 590	2 635	7,33 %	4 231	10 968 440	2 635	-2,41 %	189,00	8-juin-18	7,17 %	5,85
TOTAL						17 775	68 960 360						6,67
SECTEUR - TRANSPORT		426,43	points		→	0,00 %							
SDSC	BOLLORE	1 750	1 750	1 750	0,00 %	25	43 750	1 750	-12,50 %	182,00	30-mai-18	10,40 %	7,25
SVOC	MOVIS CI	2 395	NC	NC	0,00 %			2 395	-4,20 %	270,00	5-juil.-99		
TOTAL						25	43 750						7,25

MARCHE DES ACTIONS

Symbole	Titre	Cours Précédent	Cours du jour		Variation jour	Séance de cotation		Cours Référence	Variation de l'année précédente	Dernier dividende payé		Rdt. Net	PER
			Ouv.	Clôt.		Volume	Valeur			Montant net	Date		
SECTEUR - AGRICULTURE		121,52	points		↓	-2,68 %							
PALC	PALM CI	1 450	1 450	1 400	-3,45 %	326	456 650	1 400	-26,32 %	253,47	24-sept.-18	18,11 %	2,49
SCRC	SUCRIVOIRE	935	NC	NC	0,00 %			935	-1,58 %	72,00	28-sept.-18	7,70 %	5,82
SICC	SICOR CI	3 560	NC	NC	0,00 %			3 560	-1,11 %	1 919,00	25-sept.-00		21,24
SOGC	SOGB CI	2 800	2 745	2 600	-7,14 %	26	70 600	2 600	13,79 %	432,00	23-juil.-18	16,62 %	18,86
SPHC	SAPH CI	3 400	3 400	3 400	0,00 %	400	1 360 000	3 400	-7,86 %	78,00	27-sept.-18	2,29 %	6,76
TOTAL						752	1 887 250						11,03
SECTEUR - DISTRIBUTION		253,50	points		↓	-0,73 %							
ABJC	SERVAIR ABIDJAN CI	1 630	1 635	1 630	0,00 %	240	391 210	1 630	35,83 %	98,97	20-juin-18	6,07 %	11,78
BNBC	BERNABE CI	2 185	NC	NC	0,00 %			2 185	-8,96 %	63,00	25-juil.-18	2,88 %	6,82
CFAC	CFAO MOTORS CI	510	510	500	-1,96 %	6 006	2 884 280	500	-21,88 %	9,90	27-juil.-18	1,98 %	22,30
PRSC	TRACTAFRIC MOTORS CI	120 000	NC	NC	0,00 %			120 000	-3,22 %	3 839,00	31-août-18	3,20 %	28,13
SHEC	VIVO ENERGY CI	905	920	920	1,66 %	250	230 000	920	-2,65 %	42,86	23-juil.-18	4,66 %	11,58
TTLC	TOTAL CI	1 490	1 490	1 490	0,00 %	696	1 037 040	1 490	9,96 %	103,45	28-sept.-18	6,94 %	9,00
TTLS	TOTAL SN	1 400	1 400	1 350	-3,57 %	1 478	2 005 450	1 350	-6,90 %	56,25	27-juil.-18	4,17 %	10,58
TOTAL						8 670	6 547 980						14,31
AUTRES SECTEURS		215,93	points		→	0,00 %							
STAC	SETAO CI	175	175	175	0,00 %	480	84 000	175	2,94 %				2,68
TOTAL						480	84 000						2,68
TOTAL - Marché des actions						38 966	118 113 735						

MARCHE DES DROITS

Symbole	Titre	Cours Précédent	Cours du jour		Variation jour	Séance de cotation		Cours Référence	Variation depuis l'origine	Parité	Periode de négociation	
			Ouv.	Clôt.		Volume	Valeur				Début	fin
TOTAL												
TOTAL - Marché des droits												

TROISIEME COMPARTIMENT - BRVM PETITES CAPITALISATIONS

Symbole	Titre	Cours Précédent	Cours du jour		Variation jour	Séance de cotation		Cours Référence	Variation depuis l'origine
			Ouv.	Clôt.		Volume	Valeur		
TOTAL									
TOTAL - 3ème Compartiment - BRVM PC									

Légende:
 (d) Ex-dividende
 Cours du jour: Ouv.: Ouverture Clôt.: Clôture Moy.: Moyen
 Mentions : NC: Non Coté Ex-c: Ex-coupon Ex-d: Ex-droit SP: Suspendu Val-T: Valeur Théorique
 PER = Cours / BNPA selon les données disponibles Rdt. Net: Rendement net (DNPA / Cours)
 Comp.: 1 - Premier Compartiment 2 - Second Compartiment 3 - Compartiment de croissance
 Ratio de liquidité = Titres échangés / Volume des ordres de vente
 : Progression de l'indice sectoriel : Stabilité de l'indice sectoriel : Recul de l'indice sectoriel

MARCHE DES OBLIGATIONS

Symbole	Titre	Valeur nominale	Cours Précédent	Cours du jour	Cours Référence	Séance de cotation	Coupon couru	Coupon d'intérêt	Période	Montant net	Eché.	Type Amort
OBLIGATIONS D'ETAT												
EOM.01	ETAT DU MALI 6.20% 2016-2023	8 333	8 333	NC	8 333		457,20	A	516,65	23-mai-19	ACD	
EOM.02	Etat du Mali 6.50% 2017-2024	10 000	10 000	NC	10 000		633,97	A	650,00	20-avr.-19	AC	
EOM.03	ETAT DU MALI 6,50 % 2018-2025	10 000	10 000	NC	10 000		332,97	A	650,00	7-oct.-19	AC	
EOS.04	ETAT SENEGAL 6.70% 2012-2019	2 000	2 000	NC	2 000		43,32	A	134,00	14-déc.-19	ACD	
EOS.05	ETAT SENEGAL 6.50% 2013-2023	10 000	10 000	NC	10 000		129,28	S	325,00	29-juil.-19	ACD	
EOS.06	ETAT SENEGAL 6.50% 2014-2021	6 000	6 000	NC	6 000		169,68	S	227,50	27-mai-19	ACD	
EOS.07	ETAT SENEGAL 6.30% 2015-2025	10 000	10 040	NC	10 040		240,39	S	317,59	25-mai-19	ACD	
TPBF.03	TPBF 6,50% 2013-2020	10 000	10 000	NC	10 000		238,81	S	325,00	29-mai-19	ACD	
TPBF.04	TPBF 6.50% 2017-2027	10 000	9 940	NC	9 940		124,66	S	322,33	31-juil.-19	ACD	
TPBF.05	TPBF 6,50% 2017-2024	10 000	9 950	NC	9 950		183,93	S	325,00	29-juin-19	ACD	
TPBF.06	TPBF 6.50% 2018-2025	10 000	10 000	NC	10 000		226,16	S	324,11	5-juin-19	ACD	
TPBF.07	TPBF 6,50% 2018-2025	10 000	10 000	NC	10 000		263,95	S	325,00	15-mai-19	AC	
TPBJ.01	TPBJ 6.50% 2017-2027	10 000	10 000	9 990	9 990	13	129 870	7,10	A	650,00	7-avr.-20	ACD
TPBJ.02	TPBJ 6.50% 2018-2025	10 000	10 000	NC	10 000		238,81	S	325,00	29-mai-19	AC	
TPCI.016	TPCI 6.55% 2014-2022	10 000	9 999	NC	9 999		585,01	A	655,00	20-mai-19	ACD	
TPCI.017	TPCI 3% 2014-2024	10 000	10 000	NC	10 000		93,13	S	150,00	19-juin-19	ACD	
TPCI.018	TPCI 5.85% 2014-2021	10 000	9 999	NC	9 999		181,61	S	292,50	19-juin-19	ACD	
TPCI.019	TPCI 5.99% 2015-2025	10 000	10 000	NC	10 000		544,84	A	599,00	14-mai-19	ACD	
TPCI.020	TPCI 5.85% 2015-2022	10 000	10 000	NC	10 000		9,59	S	292,50	5-oct.-19	ACD	
TPCI.021	TPCI 6% 2016-2028	10 000	10 000	NC	10 000		4,92	A	600,00	8-avr.-20	ACD	
TPCI.022	TPCI 5.90% 2016-2026	10 000	9 800	NC	9 800		484,93	A	590,00	15-juin-19	ACD	
TPCI.023	TPCI 5.90% 2016-2026	10 000	10 000	NC	10 000		234,38	A	590,00	17-nov.-19	ACD	
TPCI.024	TPCI 6.25% 2017-2029	10 000	10 000	NC	10 000		18,78	S	312,50	30-sept.-19	ACD	
TPCI.025	TPCI 5,95% 2017-2024 A	10 000	9 900	NC	9 900		276,25	S	297,50	24-avr.-19	ACD	
TPCI.026	TPCI 5,95% 2017-2024 B	10 000	10 000	NC	10 000		249,83	S	297,50	10-mai-19	ACD	
TPCI.027	TPCI 6% 2017-2025	10 000	10 000	NC	10 000		169,78	S	300,00	29-juin-19	ACD	
TPCI.028	TPCI 6% 2018-2026	10 000	10 000	NC	10 000		414,25	A	600,00	2-août-19	ACD	
TPTG.01	TPTG 6,90% 2018-2023	10 000	10 000	NC	10 000		142,96	S	345,00	26-juil.-19	AC	
TOTAL						13	129 870					
OBLIGATIONS REGIONALES												
BIDC.03	BIDC-EBID 6.50% 2014-2021	10 000	10 000	NC	10 000		24,73	S	325,00	28-sept.-19	ACD	
BIDC.04	BIDC-EBID 6.10%2017-2027	10 000	9 800	9 800	9 800	10	98 000	499,70	A	610,00	16-juin-19	ACD
BOAD.012	BOAD 5.95% 2014-2021	10 000	9 999	10 000	10 000	10 101	97 584 860	172,79	A	595,00	26-déc.-19	ACD
CRRH.01	CRRH-UEMOA 6.10% 2012-2022	10 000	10 000	NC	10 000		96,05	S	305,00	13-août-19	AC	
CRRH.02	CRRH-UEMOA 6.10% 2012-2024	10 000	10 000	NC	10 000		141,55	S	305,00	17-juil.-19	AC	
CRRH.03	CRRH-UEMOA 6% 2013-2023	10 000	10 000	NC	10 000		275,27	S	300,00	26-avr.-19	AC	
CRRH.04	CRRH-UEMOA 6% 2014-2024	10 000	9 950	NC	9 950		168,13	S	300,00	30-juin-19	AC	
CRRH.05	CRRH-UEMOA 5.85% 2015-2025	10 000	9 990	NC	9 990		155,47	S	290,10	4-juil.-19	AC	
CRRH.06	CRRH-UEMOA 5.85% 2016-2026	10 000	9 592	NC	9 592		158,37	S	292,50	3-juil.-19	ACD	
CRRH.07	CRRH-UEMOA 5.95% 2017-2029	9 167	9 029	NC	9 029.50		228,40	S	285,10	17-mai-19	AC	
SHAF.03	SHELTER AFRIQUE 6.6% 2014-2021	4 000	4 000	NC	4 000		30,38	S	130,92	28-août-19	ACD	
TOTAL						10 111	97 682 860					
OBLIGATIONS PRIVEES												
ORGT.01	ORAGROUP 6.75% 2013-2019	10 000	10 000	NC	10 000		237,36	S	337,50	4-juin-19	ACD	
SIFC.01	SIFCA 6.90% 2013-2021	10 000	10 000	NC	10 000		455,74	A	676,20	8-août-19	ACD	
SNLC.01	SENELEC 6,50% 2018-2025	10 000	10 000	NC	10 000		26,49	S	325,00	27-sept.-19	AC	
TOTAL						0	0					
SUKUK ET TITRES ASSIMILES												
SUKCI.S1	SUKUK CI 5.75% 2015-2020	10 000	9 990	NC	9 990		166,11	S	290,69	28-juin-19	AC	
SUKCI.S2	SUKUK CI 5.75% 2016-2023	10 000	10 000	NC	10 000		55,90	S	293,89	7-sept.-19	ACD	
SUKSN.S2	SUKUK SN 6% 2016-2026	10 000	10 000	NC	10 000		125,00	S	301,67	26-juil.-19	ACD	
SUKTG.S1	SUKUK TG 6.5% 2016-2026	10 000	10 000	NC	10 000		108,89	S	371,86	17-août-19	ACD	
TOTAL						0	0					
TOTAL - Marché des obligations						10 124	97 812 730					

Légende :
 (*) Ex-Coupon couru (#) Cours de référence amorti / Coupon couru Ex-c (**) Ex-marge de profits
 Cours du jour: Ouv.: Ouverture Clôt.: Clôture Moy.: Moyen
 Type Amort: Type d'Amortissement IF: In Fine AC: Amortissement Constant AD: Amortissement Dégressif ACD: Amortissement Constant Différé
 Période: Périodicité de paiement des coupons A: Annuelle S: Semestrielle T: Trimestrielle
 Eché.: Échéance de paiement des intérêts
 Mentions: NC: Non Coté Ex-c: Ex-coupon ou Ex-droit SP: Suspendu

INFORMATIONS

OPERATIONS EN COURS

Emetteur	Opération
ORAGROUP	ORAGROUP S.A. - Première cotation le 16/04/2019

AVIS

Entité	N°	Nature	Objet
BRVM	039-2019	Païement Intérêts et remboursement	Païement des intérêts semestriels et remboursement partiel du capital - TPCI 5,99 % 2015-2025
BRVM	040-2019	Païement de dividendes	Païement de dividendes - Exercice 2018- BOA BURKINA FASO
BRVM	041-2019	Païement de dividendes	Païement de dividendes - Exercice 2018- BOA NIGER

COMMUNIQUES

Emetteur	N°	Nature	Objet
SIB	20190411	Communiqué-Avis de Convocation	Avis de convocation à l'Assemblée Générale Ordinaire et projets de résolutions - SIB CI

QUANTITES RESIDUELLES

MARCHE DES ACTIONS

Symbole	Titre	Quantité résiduelle à l'achat	Cours Achat / Vente		Quantité résiduelle à la vente	Cours de Référence	
ABJC	SERVAIR ABIDJAN CI	821	1,630	/	1,640	70	1 630
BICC	BICI CI	10	4,800	/	4,865	479	4 865
BNBC	BERNABE CI			/	2,185	1 310	2 185
BOAB	BANK OF AFRICA BN	45	4,050	/	4,100	380	4 100
BOABF	BANK OF AFRICA BF	378	4,700	/	4,790	410	4 750
BOAC	BANK OF AFRICA CI	5	3,595	/	3,600	3 785	3 595
BOAM	BANK OF AFRICA ML	58	2,650	/	2,800	100	2 800
BOAN	BANK OF AFRICA NG	53	4,150	/	4,400	378	4 400
BOAS	BANK OF AFRICA SENEGAL	12	1,850	/	1,895	68	1 850
CABC	SICABLE CI	58	995	/	1,000	1 958	995
CBIBF	CORIS BANK INTERNATIONAL	27	7,115	/	7,800	876	7 800
CFAC	CFAO MOTORS CI			/	500	1 055	500
CIEC	CIE CI	60	1,175	/	1,195	188	1 195
ECOC	ECOBANK COTE D'IVOIRE	100	3,100	/	3,200	91	3 200
ETIT	ECOBANK TRANS. INCORP. TG	99 611	18	/	19	263 384	18
FTSC	FILTISAC CI	2 942	1,230	/			1 230
NEIC	NEI-CEDA CI			/	Marché	7 696	435
NSBC	NSIA BANQUE COTE D'IVOIRE	209	3,930	/	3,960	76	3 950
NTLC	NESTLE CI			/	950	492	950
ONTBF	ONATEL BF	150	4,210	/	4,250	15	4 250
PALC	PALM CI			/	1,400	9 181	1 400
PRSC	TRACTAFRIC MOTORS CI			/	120,000	9	120 000
SAFC	SAFCA CI	70	230	/			215
SCRC	SUCRIVOIRE	215	920	/	935	106	935
SDCC	SODE CI	20	2,680	/	2,750	2 125	2 750
SDSC	BOLLORE	64	1,710	/	1,745	855	1 750
SEMC	CROWN SIEM CI	1 542	250	/	265	500	255
SGBC	SOCIETE GENERALE COTE D'IVOIRE	2	8,800	/	8,990	3	9 000
SHEC	VIVO ENERGY CI	1 771	905	/	920	895	920
SIBC	SOCIETE IVOIRIENNE DE BANQUE	15	Marché	/			2 635
SICC	SICOR CI			/	3,555	43	3 560
SIVC	AIR LIQUIDE CI	15	400	/	415	33	415
SLBC	SOLIBRA CI			/	Marché	9	34 505
SMBC	SMB CI	793	4,400	/	4,725	1	4 725
SNTS	SONATEL SN	101	19,450	/	19,495	8	19 450
SOGC	SOGB CI			/	Marché	74	2 600
SPHC	SAPH CI	9 600	3,400	/	3,465	30	3 400
STAC	SETAO CI	1 823	165	/	170	80	175
STBC	SITAB CI	4 207	1,000	/			1 000
SVOC	MOVIS CI			/	2,395	75	2 395
TTLC	TOTAL CI	290	1,400	/	1,490	3 059	1 490
TTLS	TOTAL SN	379	1,345	/	1,350	147	1 350
TTRC	TRITURAF CI-Ste en Liquidation			/			490
UNLC	UNILEVER CI			/	4,600	9	4 600
UNXC	UNIWAX CI	891	Marché	/			2 250

QUANTITES RESIDUELLES

MARCHE DES DROITS

Symbole	Titre	Quantité résiduelle à l'achat	Cours Achat / Vente	Quantité résiduelle à la vente	Cours de Référence
---------	-------	-------------------------------	---------------------	--------------------------------	--------------------

TROISIEME COMPARTIMENT - BRVM PETITES CAPITALISATIONS

Symbole	Titre	Quantité résiduelle à l'achat	Cours Achat / Vente	Quantité résiduelle à la vente	Cours de Référence
---------	-------	-------------------------------	---------------------	--------------------------------	--------------------

QUANTITES RESIDUELLES
MARCHE DES OBLIGATIONS

Symbole	Titre	Quantité résiduelle à l'achat	Cours Achat / Vente	Quantité résiduelle à la vente	Cours de Référence
ORGT.O1	ORAGROUP 6.75% 2013-2019		/ 9,950	200	10 000
SIFC.O1	SIFCA 6.90% 2013-2021		/		10 000
SNLC.O1	SENELEC 6,50% 2018-2025		/		10 000
EOM.O1	ETAT DU MALI 6.20% 2016-2023		/		8 333
EOM.O2	Etat du Mali 6.50% 2017-2024		/ 9,900	19	10 000
EOM.O3	ETAT DU MALI 6,50 % 2018-2025		/		10 000
EOS.O4	ETAT SENEGAL 6.70% 2012-2019		/ 2,000	1 998	2 000
EOS.O5	ETAT SENEGAL 6.50% 2013-2023		/		10 000
EOS.O6	ETAT SENEGAL 6.50% 2014-2021		/ 6,000	409	6 000
TPCI.O26	TPCI 5,95% 2017-2024 B		/		10 000
TPCI.O27	TPCI 6% 2017-2025		/		10 000
TPCI.O28	TPCI 6% 2018-2026		/		10 000
TPTG.O1	TPTG 6,90% 2018-2023	43	9,990 /		10 000
TPCI.O20	TPCI 5.85% 2015-2022		/		10 000
TPCI.O21	TPCI 6% 2016-2028		/ 9,900	14 130	10 000
TPCI.O22	TPCI 5.90% 2016-2026		/ 9,900	53 951	9 800
TPCI.O23	TPCI 5.90% 2016-2026		/		10 000
TPCI.O24	TPCI 6.25% 2017-2029		/ 10,000	800	10 000
TPCI.O25	TPCI 5,95% 2017-2024 A		/		9 900
TPBJ.O1	TPBJ 6.50% 2017-2027	2	9,900 / 10,000	8 996	9 990
TPBJ.O2	TPBJ 6.50% 2018-2025		/		10 000
TPCI.O16	TPCI 6.55% 2014-2022		/ 9,999	60	9 999
TPCI.O17	TPCI 3% 2014-2024		/		10 000
TPCI.O18	TPCI 5.85% 2014-2021		/		9 999
TPCI.O19	TPCI 5.99% 2015-2025		/		10 000
EOS.O7	ETAT SENEGAL 6.30% 2015-2025		/		10 040
TPBF.O3	TPBF 6,50% 2013-2020		/		10 000
TPBF.O4	TPBF 6.50% 2017-2027		/ 9,945	100	9 940
TPBF.O5	TPBF 6,50% 2017-2024		/ 9,950	690	9 950
TPBF.O6	TPBF 6.50% 2018-2025		/ 9,945	74	10 000
TPBF.O7	TPBF 6,50% 2018-2025		/ 9,945	20	10 000
BIDC.O3	BIDC-EBID 6.50% 2014-2021		/ 10,000	55	10 000
BIDC.O4	BIDC-EBID 6.10% 2017-2027		/ 9,800	840	9 800
BOAD.O12	BOAD 5.95% 2014-2021		/		10 000
CRRH.O1	CRRH-UEMOA 6.10% 2012-2022		/		10 000
CRRH.O2	CRRH-UEMOA 6.10% 2012-2024		/		10 000
CRRH.O3	CRRH-UEMOA 6% 2013-2023		/		10 000
CRRH.O4	CRRH-UEMOA 6% 2014-2024		/		9 950
CRRH.O5	CRRH-UEMOA 5.85% 2015-2025		/ 9,998	1 483	9 990
CRRH.O6	CRRH-UEMOA 5.85% 2016-2026		/		9 592
CRRH.O7	CRRH-UEMOA 5.95% 2017-2029		/ 9,167	216	9 029
SHAF.O3	SHELTER AFRIQUE 6.6% 2014-2021		/ 4,000	17	4 000

SUKUK ET TITRES ASSIMILES

Symbole	Titre	Quantité résiduelle à l'achat	Cours Achat / Vente	Quantité résiduelle à la vente	Cours de Référence
SUKCI.S1	SUKUK CI 5.75% 2015-2020		/		9 990
SUKCI.S2	SUKUK CI 5.75% 2016-2023		/		10 000
SUKSN.S2	SUKUK SN 6% 2016-2026		/		10 000

jeudi 11 avril 2019

SUKTG.S1	SUKUK TG 6.5% 2016-2026			/			10 000
----------	-------------------------	--	--	---	--	--	--------

CALENDRIER DES ASSEMBLEES GENERALES

ANNEE : 2019

Société	Nature	Date	Heure	Lieu
SIB	Ordinaire	26/04/2019	09:00:00	Maison de l'Entreprise (CGECI), Abidjan-Plateau
CORIS BANK INTERNATIONAL	Mixte	25/04/2019	09:00:00	Hôtel SOPATEL Silmandé SA
ECOBANK TG	Ordinaire	25/04/2019	10:30:00	Salle de Conférence du Centre Panafricain Ecobank, 2365, Boulevard du Mono, Lomé, Togo
SOLIBRA	Ordinaire	24/04/2019	09:00:00	Espace CRISTAL 8, rue du Chevalier de Clieu Zone 4 C << Salle PLATINIUM >> ABIDJAN
BANK OF AFRICA BN	Mixte	23/04/2019	10:00:00	AZALAI Hôtel à Cotonou
BANK OF AFRICA ML	Ordinaire	20/04/2019	09:30:00	Hôtel SALAM à Bamako
BANK OF AFRICA SN	Ordinaire	19/04/2019	09:30:00	Immeuble Elan II, 2eme Etage, Route de Ngor, Zone 12, Almadies à Dakar
ONATEL BF	Mixte	18/04/2019	00:00:00	ROYAL BEACH HOTEL, OUAGADOUGOU
SONATEL	Ordinaire	17/04/2019	10:00:00	Centre International de Conférences Abdou DIOUF (CICAD) à Diamniaio, Dakar
ECOBANK CI	Ordinaire	16/04/2019	10:00:00	Espace Latrille Events sis à Abidjan Cocody Deux Plateaux sur le Boulevard Latrille
BANK OF AFRICA CI	Ordinaire	10/04/2019	10:00:00	Salle Jewels du Patronat Ivoirien (CGECI) à Abidjan Plateau
BANK OF AFRICA NG	Ordinaire	05/04/2019	10:00:00	Centre de formation de la BOA-NIGER (sise à BOA-Siège)
SICABLE	Ordinaire	05/04/2019	09:00:00	Hôtel AZALAI, Bld VGE à ABIDJAN
BANK OF AFRICA BF	Ordinaire	02/04/2019	10:00:00	Salle WAONGO I de l'hôtel LAICO à Ouaga 2000
SERVAIR ABIDJAN CI	Ordinaire	28/03/2019	10:00:00	Salle JEWELS de la Maison de l'Entreprise C.G.E.C.I sise au plateau

L'actualité de la BRVM sur nos plateformes digitales

Infos BRVM

Pour recevoir les informations boursières par SMS, souscrivez :



Côte d'Ivoire : *430#
Bénin : *430*15#



Côte d'Ivoire : #139#
Burkina Faso : *310#



Côte d'Ivoire : *431#
Niger : *512*9#
Togo : *310#

Site web

www.brvm.org

Application Mobile

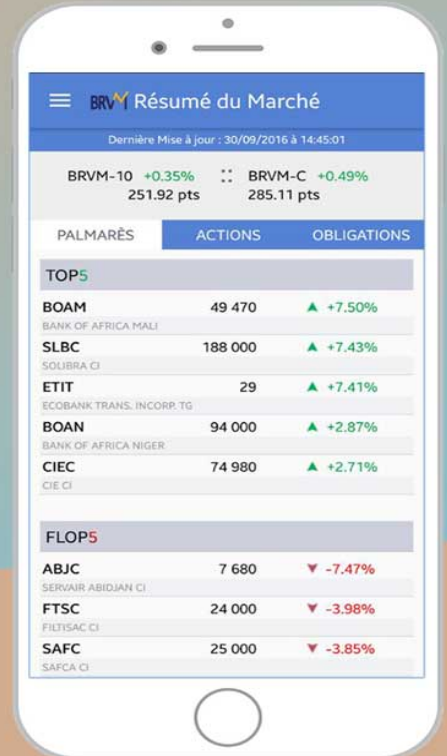

Disponible sur
 Google play
Disponible sur
 App Store



Nous suivre sur :

