

BRVM 10	156,92
Variation Jour	↓ -0,11 %
Variation annuelle	↑ 1,66 %



BULLETIN OFFICIEL DE LA COTE

N° 103

mardi 28 mai 2019

Site : www.brvm.org

BRVM Composite	163,75
Variation Jour	↓ -0,16 %
Variation annuelle	↓ -4,93 %

Evolution des indices

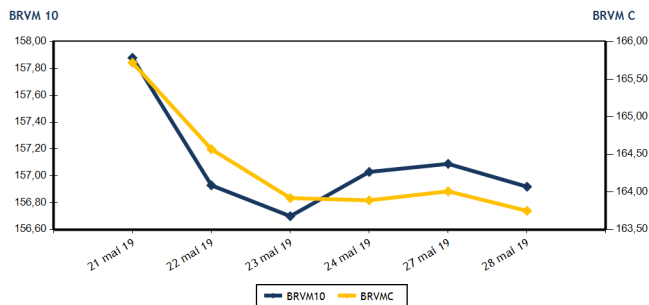

Volumes et valeurs transigés

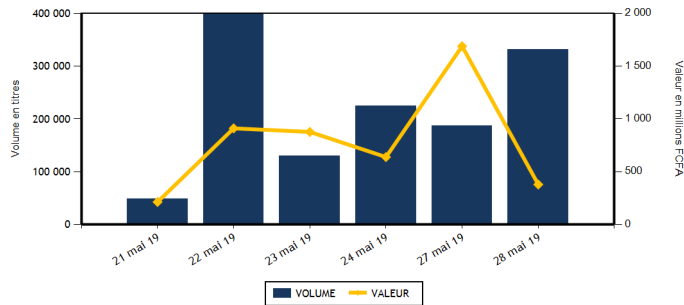

Actions	Niveau	Evol. Jour
Capitalisation boursière (FCFA)(Actions & Droits)	4 876 523 432 466	-0,16 %
Volume échangé	313 720	769,97 %
Valeur transigée (FCFA)	202 637 139	-8,69 %
Nombre de titres transigés	39	0,00 %
Nombre de titres en hausse	11	0,00 %
Nombre de titres en baisse	17	13,33 %
Nombre de titres inchangés	11	-15,38 %

Obligations	Niveau	Evol. Jour
Capitalisation boursière (FCFA)	3 628 270 149 648	-0,32 %
Volume échangé	17 449	-88,45 %
Valeur transigée (FCFA)	175 359 000	-88,04 %
Nombre de titres transigés	1	-50,00 %
Nombre de titres en hausse	1	
Nombre de titres en baisse	0	-100,00 %
Nombre de titres inchangés	0	

PLUS FORTES HAUSSES

Titres	Cours	Evol. Jour	Evol. annuelle
BERNABE CI (BNBC)	1 820	7,37 %	-24,17 %
SODE CI (SDCC)	3 180	6,00 %	-18,15 %
AIR LIQUIDE CI (SIVC)	420	5,00 %	-21,50 %
BANK OF AFRICA ML (BOAM)	2 395	4,13 %	-2,24 %
BOLLORE (SDSC)	1 860	3,33 %	-7,00 %

PLUS FORTES BAISES

Titres	Cours	Evol. Jour	Evol. annuelle
SICOR CI (SICC)	3 295	-7,44 %	-8,47 %
SOGB CI (SOGC)	2 000	-6,98 %	-12,47 %
BANK OF AFRICA SENEGAL (BOAS)	1 700	-5,29 %	-15,84 %
SAPH CI (SPHC)	2 400	-2,83 %	-34,96 %
SETAO CI (STAC)	180	-2,70 %	5,88 %

INDICES SECTORIELS

Base = 100 au 14 juin 1999	Nombre de sociétés	Valeur	Evol. Jour	Evol. annuelle	Volume	Valeur	PER moyen
BRVM - INDUSTRIE	12	45,97	-0,43 %	-19,73 %	26 297	37 470 585	18,72
BRVM - SERVICES PUBLICS	4	523,44	-0,11 %	5,67 %	8 265	76 271 450	11,00
BRVM - FINANCES	15	59,19	-0,27 %	-12,13 %	246 452	45 918 554	6,31
BRVM - TRANSPORT	2	452,68	3,27 %	-6,95 %	206	371 940	9,73
BRVM - AGRICULTURE	5	93,22	-3,57 %	-26,71 %	29 364	38 714 765	17,08
BRVM - DISTRIBUTION	7	259,74	0,81 %	-3,02 %	2 703	3 811 905	10,05
BRVM - AUTRES SECTEURS	1	222,10	-2,70 %	5,88 %	433	77 940	2,76
BRVM - PETITES CAPITALISATIONS	-	-	-	-	-	-	-

Indicateurs	1er et 2è Comp.	BRVM PC
PER moyen du marché	10,57	
Taux de rendement moyen du marché	8,58	
Taux de rentabilité moyen du marché	9,16	
Nombre de sociétés cotées	46	
Nombre de lignes obligataires	47	
Volume moyen annuel par séance	2 824,00	
Valeur moyenne annuelle par séance	5 289 437,29	

Indicateurs	1er et 2è Comp.	BRVM PC
Ratio moyen de liquidité	11,12	
Ratio moyen de satisfaction	33,03	
Ratio moyen de tendance	297,05	
Ratio moyen de couverture	33,66	
Taux de rotation moyen du marché	0,03	
Prime de risque du marché	3,46	
Nombre de SGI participantes	25	

Définitions

Volume moyen annuel par séance = Volume annuel échangé / nombre de séances
 Valeur moyenne annuelle par séance = Valeur annuelle échangée / nombre de séances
 Ratio moyen de liquidité = Moyenne des ratios de liquidité (Titres échangés / Volume des ordres de vente)
 Ratio moyen de satisfaction = Moyenne des ratios de satisfaction (Titres échangés / Volume des ordres d'achat)
 Ratio moyen de tendance = Moyenne des ratios de tendance (Volume des ordres d'achat / Volume des ordres de vente)
 Ratio moyen de couverture = Moyenne des ratios de couverture (Volume des ordres de vente / Volume des ordres d'achat)

Taux moyen de rotation = moyenne des taux de rotation des actions cotées (volume transigé/capi flottante)
 PER moyen du marché = moyenne des PER des actions cotées ayant un PER positif
 Taux de rendement moyen = moyenne des taux de rendement des actions cotées ayant distribué un dividende
 Taux de rentabilité moyen = moyenne des taux de rentabilité des actions cotées
 Prime de risque du marché = (1 / le PER moyen du marché) - le taux de référence actuel des emprunts d'Etat

BENIN
Chambre de Commerce et d'Industrie de l'Abomey
Avenue Charles de Gaulle - Cotonou
BP 17000 Cotonou
Tel : (229) 21 31 21 26
Fax : (229) 21 31 28 77

BURKINA FASO
Chambre de Commerce et d'Industrie
18 Boulevard
BP 1501 Ouagadougou 01
Tel : (229) 20 30 87 73
Fax : (229) 20 30 87 19

CÔTE D'IVOIRE
Bourse Régionale des Valeurs Mobilières
Palais, 18 Avenue Joseph ANOMA
CI - 09 Avenue
Tel : (225) 20 31 50 50
Fax : (225) 20 32 47 72

GUINÉE-BISSAU
Chambre de Commerce, d'Industrie,
d'Artisanat et des Services de Cacheu (CASA)
Avenue Fátima Pereira
CP 10000 Cacheu
Tel : (246) 209 18 02 Fax : (246) 209 18 02

MALI
Immeuble SONAFI, AD 2000 Hamidoulaye
BP 6 2000 Bamako
Tel : (223) 44 96 18 18
Fax : (223) 44 96 18 11

NIGER
Chambre de Commerce, d'Industrie et d'Artisanat
de Niamey - Centre de la communication
BP 17 2000 Niamey
Tel : (227) 20 73 90 82
Fax : (227) 20 73 90 87

SENEGAL
7 rue Jean Métais
BP 18523 Dakar - Plateau
Tel : (221) 33 821 15 16
Fax : (221) 33 821 15 06

TOGO
4991, Boulevard G. GNANSSOURE Eyadéma,
Plateau 02 Lomé
BP 7382 Lomé
Tel : (228) 22 25 23 16
Fax : (228) 22 25 23 41

BRVM - BOURSE REGIONALE DES VALEURS MOBILIERES
BRVM - Société Anonyme au capital de 3.062.040.000 CFA - RC : CI - ABJ - 1997 - B - 208435 - CC : 9819725 - E
Siège Social : Abidjan - CÔTE D'IVOIRE. Adresse : 18, Rue Joseph ANOMA (Rue des Banques) - Abidjan
Tél : +225 20 32 66 85 / 86, Fax : +225 20 32 66 84, Mail : brvm@brvm.org, Site Web : www.brvm.org

MARCHE DES ACTIONS

Symbole	Titre	Cours Précédent	Cours du jour		Variation jour	Séance de cotation		Cours Référence	Variation de l'année précédente	Dernier dividende payé		Rdt. Net	PER
			Ouv.	Clôt.		Volume	Valeur			Montant net	Date		
SECTEUR - INDUSTRIE			45,97	points	↓ -0,43 %								
CABC	SICABLE CI	(d) 965	980	980	1,55 %	280	274 400	905	-1,01 %	75,00	3-juin-19	7,65 %	7,61
FTSC	FILTISAC CI	1 425	1 410	1 420	-0,35 %	25 713	36 414 955	1 420	-33,02 %	161,27	16-août-18	11,36 %	11,90
NEIC	NEI-CEDA CI	230	NC	NC	0,00 %			230	35,29 %	9,00	28-juin-01		3,79
NTLC	NESTLE CI	970	960	950	-2,06 %	11	10 460	950	-5,94 %	31,50	12-août-11		
SEMC	CROWN SIEM CI	300	300	300	0,00 %	40	12 000	300	0,00 %	16,92	29-sept.-17	5,64 %	50,52
SIVC	AIR LIQUIDE CI	400	400	420	5,00 %	21	8 420	420	-21,50 %	63,00	29-sept.-17	15,00 %	
SLBC	SOLIBRA CI	31 700	31 700	31 700	0,00 %	6	190 200	31 700	-43,39 %	2 322,00	14-juin-18	7,32 %	39,99
SMBC	SMB CI	4 850	4 750	4 750	-2,06 %	1	4 750	4 750	-2,56 %	450,00	29-août-18	9,47 %	4,70
STBC	SITAB CI	1 290	NC	NC	0,00 %			1 290	-29,70 %	206,20	19-juin-17	15,98 %	
TTRC	TRITURAF CI-Ste en Liquidation	490	SP	SP	0,00 %			490	0,00 %	1 440,00	19-juil.-02		
UNLC	UNILEVER CI	4 500	NC	NC	0,00 %			4 500	-29,02 %	1 233,00	9-juil.-12		
UNXC	UNIWAX CI	2 430	2 455	2 430	0,00 %	225	555 400	2 430	19,70 %	173,70	13-juil.-18	7,15 %	12,56
TOTAL						26 297	37 470 585						18,72
SECTEUR - SERVICES PUBLICS			523,44	points	↓ -0,11 %								
CIEC	CIE CI	1 380	1 400	1 400	1,45 %	160	224 000	1 400	-3,11 %	31,95	20-juil.-18	2,28 %	15,90
ONTBF	ONATEL BF	(d) 4 565	4 565	4 550	-0,33 %	4 801	21 655 615	4 145	9,64 %	409,36	3-juin-19	9,00 %	9,73
SDCC	SODE CI	3 000	3 170	3 180	6,00 %	127	402 840	3 180	-18,15 %	270,00	29-août-18	8,49 %	9,99
SNTS	SONATEL SN	16 990	16 990	16 950	-0,24 %	3 177	53 988 995	16 950	5,94 %	1 500,00	14-mai-19	8,85 %	8,38
TOTAL						8 265	76 271 450						11,00
SECTEUR - FINANCES			59,19	points	↓ -0,27 %								
BICC	BICI CI	4 400	4 400	4 400	0,00 %	161	708 250	4 400	-44,30 %	213,56	2-juil.-18	4,85 %	7,90
BOAB	BANK OF AFRICA BN	3 450	3 450	3 400	-1,45 %	203	693 200	3 400	-19,05 %	416,00	22-mai-19	12,24 %	5,42
BOABF	BANK OF AFRICA BF	3 745	3 705	3 750	0,13 %	1 599	5 956 900	3 750	-27,88 %	366,00	2-mai-19	9,76 %	4,77
BOAC	BANK OF AFRICA CI	3 000	2 975	2 995	-0,17 %	826	2 455 935	2 995	-28,69 %	306,00	20-mai-19	10,22 %	5,12
BOAM	BANK OF AFRICA ML	2 300	2 300	2 395	4,13 %	893	2 101 400	2 395	-2,24 %	271,00	15-mai-19	11,32 %	5,84
BOAN	BANK OF AFRICA NG	3 655	3 655	3 655	0,00 %	1 783	6 517 315	3 655	-6,28 %	385,95	27-mai-19	10,56 %	6,20
BOAS	BANK OF AFRICA SENEGAL	(d) 1 795	1 790	1 700	-5,29 %	423	744 180	1 540	-15,84 %	160,00	3-juin-19	9,41 %	3,58
CBIBF	CORIS BANK INTERNATIONAL	7 740	7 740	7 740	0,00 %	200	1 548 000	7 740	-10,98 %	336,00	5-juil.-18	4,34 %	10,10
ECOC	ECOBANK COTE D'IVOIRE	3 200	3 200	3 190	-0,31 %	392	1 253 650	3 190	-24,76 %	241,00	15-mai-19	7,55 %	8,48
ETIT	ECOBANK TRANS. INCORP. TG	18	18	18	0,00 %	235 138	4 024 584	18	0,00 %	1,21	28-avr.-17	6,71 %	1,78
NSBC	NSIA BANQUE COTE D'IVOIRE	3 800	3 750	3 715	-2,24 %	17	63 225	3 715	-38,08 %	466,10	25-juin-18	12,55 %	7,06
ORGT	ORAGROUP TOGO	4 100	3 920	4 100	0,00 %	270	1 061 950	4 100					9,56
SAFC	SAFCA CI	275	NC	NC	0,00 %			275	27,91 %	23,04	29-juil.-11		
SGBC	SOCIETE GENERALE COTE D'IVOIR	8 500	8 495	8 500	0,00 %	1 025	8 710 085	8 500	14,86 %	585,00	17-juil.-18	6,88 %	6,32
SIBC	SOCIETE IVOIRIENNE DE BANQUE	2 885	2 885	2 870	-0,52 %	3 522	10 079 880	2 870	6,30 %	189,00	8-juin-18	6,59 %	6,19
TOTAL						246 452	45 918 554						6,31
SECTEUR - TRANSPORT			452,68	points	↑ 3,27 %								
SDSC	BOLLORE	1 800	1 805	1 860	3,33 %	206	371 940	1 860	-7,00 %	182,00	30-mai-18	9,78 %	9,73
SVOC	MOVIS CI	2 395	SP	SP	0,00 %			2 395	-4,20 %	270,00	5-juil.-99		

TOTAL	206	371 940	9,73
-------	-----	---------	------

MARCHE DES ACTIONS

Symbole	Titre	Cours Précédent	Cours du jour		Variation jour	Séance de cotation		Cours Référence	Variation de l'année précédente	Dernier dividende payé		Rdt. Net	PER
			Ouv.	Clôt.		Volume	Valeur			Montant net	Date		
SECTEUR - AGRICULTURE		93,22	points		↓	-3,57 %							
PALC	PALM CI	1 250	1 245	1 245	-0,40 %	27 252	33 928 740	1 245	-34,47 %	253,47	24-sept.-18	20,36 %	
SCRC	SUCRIVOIRE	830	830	830	0,00 %	51	42 330	830	-12,63 %	72,00	28-sept.-18	8,67 %	
SICC	SICOR CI	3 560	3 295	3 295	-7,44 %	1	3 295	3 295	-8,47 %	1 919,00	25-sept.-00		19,66
SOGC	SOGB CI	2 150	2 000	2 000	-6,98 %	510	1 020 400	2 000	-12,47 %	432,00	23-juil.-18	21,60 %	14,51
SPHC	SAPH CI	2 470	2 400	2 400	-2,83 %	1 550	3 720 000	2 400	-34,96 %	78,00	27-sept.-18	3,25 %	
TOTAL						29 364	38 714 765						17,08
SECTEUR - DISTRIBUTION		259,74	points		↑	0,81 %							
ABJC	SERVAIR ABIDJAN CI	1 500	1 480	1 480	-1,33 %	4	5 920	1 480	23,33 %	123,72	27-mai-19	8,36 %	10,70
BNBC	BERNABE CI	1 695	1 820	1 820	7,37 %	2	3 640	1 820	-24,17 %	63,00	25-juil.-18	3,46 %	7,31
CFAC	CFAO MOTORS CI	560	575	565	0,89 %	20	11 400	565	-11,72 %	9,90	27-juil.-18	1,75 %	15,79
PRSC	TRACTAFRIC MOTORS CI	119 000	NC	NC	0,00 %			119 000	-4,02 %	3 839,00	31-août-18	3,23 %	9,46
SHEC	VIVO ENERGY CI	930	940	940	1,08 %	52	48 880	940	-0,53 %	42,86	23-juil.-18	4,56 %	11,83
TTLC	TOTAL CI	1 420	1 420	1 430	0,70 %	1 989	2 819 865	1 430	5,54 %	103,45	28-sept.-18	7,23 %	7,81
TTLS	TOTAL SN	1 450	1 450	1 450	0,00 %	636	922 200	1 450	0,00 %	56,25	27-juil.-18	3,88 %	7,45
TOTAL						2 703	3 811 905						10,05
AUTRES SECTEURS		222,10	points		↓	-2,70 %							
STAC	SETAO CI	185	180	180	-2,70 %	433	77 940	180	5,88 %				2,76
TOTAL						433	77 940						2,76
TOTAL - Marché des actions						313 720	202 637 139						

MARCHE DES DROITS

Symbole	Titre	Cours Précédent	Cours du jour		Variation jour	Séance de cotation		Cours Référence	Variation depuis l'origine	Parité	Periode de négociation	
			Ouv.	Clôt.		Volume	Valeur				Début	fin
SVOC.DS1	MOVIS CI DROIT PREF. SOUSCRIPT.							15		NO	24-mai-19	12-juin-19
TOTAL						0	0					
TOTAL - Marché des droits						0	0					

TROISIEME COMPARTIMENT - BRVM PETITES CAPITALISATIONS

Symbole	Titre	Cours Précédent	Cours du jour		Variation jour	Séance de cotation		Cours Référence	Variation depuis l'origine
			Ouv.	Clôt.		Volume	Valeur		
TOTAL									

TOTAL - 3ème Compartiment - BRVM PC

Légende:
 (d) Ex-dividende
 Cours du jour: Ouv.: Ouverture Clôt.: Clôture Moy.: Moyen
 Mentions : NC: Non Coté Ex-c: Ex-coupon Ex-d: Ex-droit SP: Suspendu Val-T: Valeur Théorique
 PER = Cours / BNPA selon les données disponibles Rdt. Net: Rendement net (DNPA / Cours)
 Comp.: 1 - Premier Compartiment 2 - Second Compartiment 3 - Compartiment de croissance
 Ratio de liquidité = Titres échangés / Volume des ordres de vente
 : Progression de l'indice sectoriel : Stabilité de l'indice sectoriel : Recul de l'indice sectoriel

MARCHE DES OBLIGATIONS

Symbole	Titre	Valeur nominale	Cours Précédent	Cours du jour	Cours Référence	Séance de cotation Volume	Coupon couru Valeur	Coupon d'intérêt Période Montant net	Eché.	Type Amort
OBLIGATIONS D'ETAT										
EOM.01	ETAT DU MALI 6.20% 2016-2023	6 666	6 666	NC	6 666		5,65	A 413,29	23-mai-20	ACD
EOM.02	Etat du Mali 6.50% 2017-2024	10 000	10 000	NC	10 000		67,49	A 650,00	20-avr.-20	AC
EOM.03	ETAT DU MALI 6,50 % 2018-2025	10 000	9 800	NC	9 800		416,21	A 650,00	7-oct.-19	AC
EOS.04	ETAT SENEGAL 6.70% 2012-2019	2 000	2 000	NC	2 000		60,58	A 134,00	14-déc.-19	ACD
EOS.05	ETAT SENEGAL 6.50% 2013-2023	10 000	10 000	10 050	10 050	17 449	175 359 000	S 325,00	29-juil.-19	ACD
EOS.06	ETAT SENEGAL 6.50% 2014-2021	5 000	5 000	NC	5 000		0,71	S 130,00	27-nov.-19	ACD
EOS.07	ETAT SENEGAL 6.30% 2015-2025	10 000	10 000	NC	10 000		5,18	S 317,59	25-nov.-19	ACD
TPBF.03	TPBF 6,50% 2013-2020 (*)	10 000	10 000	NC	10 000		323,20	S 325,00	29-mai-19	ACD
TPBF.04	TPBF 6.50% 2017-2027	10 000	9 930	NC	9 930		208,36	S 322,33	31-juil.-19	ACD
TPBF.05	TPBF 6,50% 2017-2024	10 000	10 000	NC	10 000		267,86	S 325,00	29-juin-19	ACD
TPBF.06	TPBF 6.50% 2018-2025	10 000	10 000	NC	10 000		309,86	S 324,11	5-juin-19	ACD
TPBF.07	TPBF 6,50% 2018-2025	10 000	9 999	NC	9 999		22,96	S 325,00	15-nov.-19	AC
TPBJ.01	TPBJ 6.50% 2017-2027	10 000	10 000	NC	10 000		90,57	A 650,00	7-avr.-20	ACD
TPBJ.02	TPBJ 6.50% 2018-2025 (*)	10 000	10 000	NC	10 000		323,20	S 325,00	29-mai-19	AC
TPCI.016	TPCI 6.55% 2014-2022	10 000	10 000	NC	10 000		14,32	A 655,00	20-mai-20	ACD
TPCI.017	TPCI 3% 2014-2024	10 000	10 000	NC	10 000		131,87	S 150,00	19-juin-19	ACD
TPCI.018	TPCI 5.85% 2014-2021	10 000	9 999	NC	9 999		257,14	S 292,50	19-juin-19	ACD
TPCI.019	TPCI 5.99% 2015-2025	10 000	10 000	NC	10 000		22,91	A 599,00	14-mai-20	ACD
TPCI.020	TPCI 5.85% 2015-2022	10 000	10 000	NC	10 000		84,71	S 292,50	5-oct.-19	ACD
TPCI.021	TPCI 6% 2016-2028	10 000	10 000	NC	10 000		81,97	A 600,00	8-avr.-20	ACD
TPCI.022	TPCI 5.90% 2016-2026	10 000	9 775	NC	9 775		560,90	A 590,00	15-juin-19	ACD
TPCI.023	TPCI 5.90% 2016-2026	10 000	10 000	NC	10 000		310,36	A 590,00	17-nov.-19	ACD
TPCI.024	TPCI 6.25% 2017-2029	10 000	10 000	NC	10 000		99,04	S 312,50	30-sept.-19	ACD
TPCI.025	TPCI 5,95% 2017-2024 A	10 000	9 700	NC	9 700		55,27	S 297,50	24-oct.-19	ACD
TPCI.026	TPCI 5,95% 2017-2024 B	10 000	10 000	NC	10 000		29,10	S 297,50	10-nov.-19	ACD
TPCI.027	TPCI 6% 2017-2025	10 000	10 000	NC	10 000		247,25	S 300,00	29-juin-19	ACD
TPCI.028	TPCI 6% 2018-2026	10 000	10 000	NC	10 000		491,51	A 600,00	2-août-19	ACD
TPCI.029	TPCI 6% 2018-2026	10 000	10 000	NC	10 000		363,29	A 600,00	19-oct.-19	ACD
TPTG.01	TPTG 6,90% 2018-2023	10 000	9 900	NC	9 900		232,54	S 345,00	26-juil.-19	AC
TOTAL						17 449	175 359 000			
OBLIGATIONS REGIONALES										
BIDC.03	BIDC-EBID 6.50% 2014-2021	10 000	10 000	NC	10 000		107,74	S 325,00	28-sept.-19	ACD
BIDC.04	BIDC-EBID 6.10%2017-2027	10 000	9 800	NC	9 800		578,25	A 610,00	16-juin-19	ACD
BOAD.012	BOAD 5.95% 2014-2021	10 000	9 950	NC	9 950		249,41	A 595,00	26-déc.-19	ACD
CRRH.01	CRRH-UEMOA 6.10% 2012-2022	10 000	9 980	NC	9 980		175,25	S 305,00	13-août-19	AC
CRRH.02	CRRH-UEMOA 6.10% 2012-2024	10 000	10 000	NC	10 000		220,75	S 305,00	17-juil.-19	AC
CRRH.03	CRRH-UEMOA 6% 2013-2023	10 000	10 000	NC	10 000		52,46	S 300,00	26-oct.-19	AC
CRRH.04	CRRH-UEMOA 6% 2014-2024	10 000	9 950	NC	9 950		245,60	S 300,00	30-juin-19	AC
CRRH.05	CRRH-UEMOA 5.85% 2015-2025	10 000	9 995	NC	9 995		230,79	S 290,10	4-juil.-19	AC
CRRH.06	CRRH-UEMOA 5.85% 2016-2026	10 000	10 000	NC	10 000		234,32	S 292,50	3-juil.-19	ACD
CRRH.07	CRRH-UEMOA 5.95% 2017-2029	8 750	8 663	NC	8 662.50		15,56	S 260,31	17-nov.-19	AC
SHAF.03	SHELTER AFRIQUE 6.6% 2014-2021	4 000	4 000	NC	4 000		64,37	S 130,92	28-août-19	ACD
TOTAL						0	0			
OBLIGATIONS PIVEES										
ORGT.01	ORAGROUP 6.75% 2013-2019	10 000	9 880	NC	9 880		324,52	S 337,50	4-juin-19	ACD
SIFC.01	SIFCA 6.90% 2013-2021	10 000	10 000	NC	10 000		542,81	A 676,20	8-août-19	ACD
SNLC.01	SENELEC 6,50% 2018-2025	10 000	10 000	NC	10 000		109,51	S 325,00	27-sept.-19	AC
TOTAL						0	0			
SUKUK ET TITRES ASSIMILES										
SUKCI.S1	SUKUK CI 5.75% 2015-2020	10 000	9 990	NC	9 990		241,18	S 290,69	28-juin-19	AC
SUKCI.S2	SUKUK CI 5.75% 2016-2023	10 000	10 000	NC	10 000		130,97	S 293,89	7-sept.-19	ACD
SUKSN.S2	SUKUK SN 6% 2016-2026	10 000	10 000	NC	10 000		203,33	S 301,67	26-juil.-19	ACD
SUKTG.S1	SUKUK TG 6.5% 2016-2026	10 000	10 000	NC	10 000		205,45	S 371,86	17-août-19	ACD
TOTAL						0	0			

TOTAL - Marché des obligations

17 449 175 359 000

Légende :

(##) (*) Ex-Coupon couru (##)Cours de référence amorti / Coupon couru Ex-c (**)Ex-marge de profits
 Cours du jour: Ouv.: Ouverture Clôt.: Clôture Moy.: Moyen
 Type Amort: Type d'Amortissement IF: In Fine AC: Amortissement Constant AD: Amortissement Dégressif ACD: Amortissement Constant Différé
 Période: Périodicité de paiement des coupons A: Annuelle S: Semestrielle T: Trimestrielle
 Eché.: Échéance de paiement des intérêts
 Mentions: NC: Non Coté Ex-c: Ex-coupon ou Ex-droit SP: Suspendu

INFORMATIONS

OPERATIONS EN COURS

Emetteur	Opération
TPCI	Emprunt obligataire "TPCI 5,95 % 2018-2025" - Première cotation
MOVIS CI	Négociation du Droit Préférentiel de Souscription du 24 mai au 12 juin 2019

AVIS

Entité	N°	Nature	Objet
BRVM	082 - 2019	Annulation de transactions	Annulation de transaction

COMMUNIQUES

Emetteur	N°	Nature	Objet
ECOBANK TG	20190528	Communiqué	Ecobank Transnational Incorporated - Emission dollars USD 2024

QUANTITES RESIDUELLES

MARCHE DES ACTIONS

Symbole	Titre	Quantité résiduelle à l'achat	Cours Achat / Vente			Quantité résiduelle à la vente	Cours de Référence
ABJC	SERVAIR ABIDJAN CI	78	1,400	/	1,475	160	1 480
BICC	BICI CI	1 404	4,300	/	4,400	74	4 400
BNBC	BERNABE CI	10	1,695	/	1,820	98	1 820
BOAB	BANK OF AFRICA BN			/	3,400	8	3 400
BOABF	BANK OF AFRICA BF	1 158	3,700	/	3,750	7	3 750
BOAC	BANK OF AFRICA CI	20	2,990	/	2,995	48	2 995
BOAM	BANK OF AFRICA ML			/	2,395	12	2 395
BOAN	BANK OF AFRICA NG	2 809	3,655	/	3,700	20	3 655
BOAS	BANK OF AFRICA SENEGAL	5 360	1,700	/	1,750	515	1 700
CABC	SICABLE CI	227	980	/	990	4 005	980
CBIBF	CORIS BANK INTERNATIONAL	60	7,250	/	7,740	1 851	7 740
CFAC	CFAO MOTORS CI			/	565	1 610	565
CIEC	CIE CI	13	1,380	/	1,430	334	1 400
ECOC	ECOBANK COTE D'IVOIRE	10	3,175	/	3,190	5	3 190
ETIT	ECOBANK TRANS. INCORP. TG	538 411	17	/	18	190 030	18
FTSC	FILTISAC CI	280	1,420	/	1,440	3 368	1 420
NEIC	NEI-CEDA CI			/	240	1 029	230
NSBC	NSIA BANQUE COTE D'IVOIRE	85	3,715	/	3,725	50	3 715
N TLC	NESTLE CI			/	945	100	950
ONTBF	ONATEL BF	28	4,550	/	4,595	100	4 550
ORGT	ORAGROUP TOGO	8 225	3,920	/	4,100	4 234	4 100
PALC	PALM CI	20	1,215	/	1,250	26 652	1 245
PRSC	TRACTAFRIC MOTORS CI	5	119,000	/	127,900	1	119 000
SAFC	SAFCA CI	10	280	/			275
SCRC	SUCRIVOIRE	2	820	/	830	209	830
SDCC	SODE CI	250	3,010	/	3,180	567	3 180
SDSC	BOLLORE	48	1,860	/	1,890	2 130	1 860
SEMC	CROWN SIEM CI			/	290	100	300
SGBC	SOCIETE GENERALE COTE D'IVOIR	5	8,200	/	8,500	22	8 500
SHEC	VIVO ENERGY CI	104	930	/	940	1 120	940
SIBC	SOCIETE IVOIRIENNE DE BANQUE	688	2,850	/	2,870	853	2 870
SICC	SICOR CI			/	3,490	105	3 295
SIVC	AIR LIQUIDE CI	2 432	400	/	415	330	420
SLBC	SOLIBRA CI	2	30,500	/	31,700	54	31 700
SMBC	SMB CI	5	4,700	/	4,750	19	4 750
SNTS	SONATEL SN	145	16,950	/	16,995	238	16 950
SOGC	SOGB CI	10	1,990	/	2,200	124	2 000
SPHC	SAPH CI	8 450	2,400	/			2 400
STAC	SETAO CI			/	175	75	180
STBC	SITAB CI	1 120	1,200	/	1,290	800	1 290
SVOC	MOVIS CI			/			2 395
TTLC	TOTAL CI	2 000	1,420	/	1,430	15 518	1 430
TTLS	TOTAL SN	50	1,430	/	1,450	279	1 450
TTRC	TRITURAF CI-Ste en Liquidation			/			490
UNLC	UNILEVER CI	8	4,225	/	4,500	26	4 500
UNXC	UNIWAX CI	50	2,405	/	2,430	230	2 430

QUANTITES RESIDUELLES

MARCHE DES DROITS

Symbole	Titre	Quantité résiduelle à l'achat	Cours Achat / Vente	Quantité résiduelle à la vente	Cours de Référence
SVOC.DS1	MOVIS CI DROIT PREF. SOUSSCRIPT.		/ 15	727	15

TROISIEME COMPARTIMENT - BRVM PETITES CAPITALISATIONS

Symbole	Titre	Quantité résiduelle à l'achat	Cours Achat / Vente	Quantité résiduelle à la vente	Cours de Référence
---------	-------	-------------------------------	---------------------	--------------------------------	--------------------

QUANTITES RESIDUELLES
MARCHE DES OBLIGATIONS

Symbole	Titre	Quantité résiduelle à l'achat	Cours Achat / Vente	Quantité résiduelle à la vente	Cours de Référence
ORGT.O1	ORAGROUP 6.75% 2013-2019		/		9 880
SIFC.O1	SIFCA 6.90% 2013-2021		/		10 000
SNLC.O1	SENELEC 6,50% 2018-2025		/ 10,000	100	10 000
EOM.O1	ETAT DU MALI 6.20% 2016-2023		/ 6,666	29	6 666
EOM.O2	Etat du Mali 6.50% 2017-2024		/ 10,000	9	10 000
EOM.O3	ETAT DU MALI 6,50 % 2018-2025		/		9 800
EOS.O4	ETAT SENEGAL 6.70% 2012-2019		/ 2,000	2 000	2 000
EOS.O5	ETAT SENEGAL 6.50% 2013-2023		/		10 050
EOS.O6	ETAT SENEGAL 6.50% 2014-2021	365	5,000 /		5 000
TPCI.O26	TPCI 5,95% 2017-2024 B		/		10 000
TPCI.O27	TPCI 6% 2017-2025		/		10 000
TPCI.O28	TPCI 6% 2018-2026		/		10 000
TPCI.O29	TPCI 6% 2018-2026		/ 10,000	18	10 000
TPTG.O1	TPTG 6,90% 2018-2023		/ 10,000	1	9 900
TPCI.O20	TPCI 5.85% 2015-2022		/		10 000
TPCI.O21	TPCI 6% 2016-2028		/ 10,000	17 527	10 000
TPCI.O22	TPCI 5.90% 2016-2026		/ 9,900	54 015	9 775
TPCI.O23	TPCI 5.90% 2016-2026		/		10 000
TPCI.O24	TPCI 6.25% 2017-2029		/ 10,000	800	10 000
TPCI.O25	TPCI 5,95% 2017-2024 A		/ 10,000	1 000	9 700
TPBJ.O1	TPBJ 6.50% 2017-2027		/		10 000
TPBJ.O2	TPBJ 6.50% 2018-2025		/		10 000
TPCI.O16	TPCI 6.55% 2014-2022		/		10 000
TPCI.O17	TPCI 3% 2014-2024		/		10 000
TPCI.O18	TPCI 5.85% 2014-2021		/		9 999
TPCI.O19	TPCI 5.99% 2015-2025		/		10 000
EOS.O7	ETAT SENEGAL 6.30% 2015-2025		/		10 000
TPBF.O3	TPBF 6,50% 2013-2020		/		10 000
TPBF.O4	TPBF 6.50% 2017-2027		/ 9,940	132	9 930
TPBF.O5	TPBF 6,50% 2017-2024		/		10 000
TPBF.O6	TPBF 6.50% 2018-2025		/		10 000
TPBF.O7	TPBF 6,50% 2018-2025	196	9,850 /	6	9 999
BIDC.O3	BIDC-EBID 6.50% 2014-2021		/		10 000
BIDC.O4	BIDC-EBID 6.10%2017-2027		/ 9,900	1 829	9 800
BOAD.O12	BOAD 5.95% 2014-2021		/		9 950
CRRH.O1	CRRH-UEMOA 6.10% 2012-2022		/		9 980
CRRH.O2	CRRH-UEMOA 6.10% 2012-2024		/		10 000
CRRH.O3	CRRH-UEMOA 6% 2013-2023		/		10 000
CRRH.O4	CRRH-UEMOA 6% 2014-2024		/		9 950
CRRH.O5	CRRH-UEMOA 5.85% 2015-2025		/ 9,990	1 400	9 995
CRRH.O6	CRRH-UEMOA 5.85% 2016-2026		/		10 000
CRRH.O7	CRRH-UEMOA 5.95% 2017-2029		/		8 663
SHAF.O3	SHELTER AFRIQUE 6.6% 2014-2021		/		4 000

SUKUK ET TITRES ASSIMILES

Symbole	Titre	Quantité résiduelle à l'achat	Cours Achat / Vente	Quantité résiduelle à la vente	Cours de Référence
SUKCI.S1	SUKUK CI 5.75% 2015-2020		/		9 990
SUKCI.S2	SUKUK CI 5.75% 2016-2023		/		10 000

mardi 28 mai 2019

SUKSN.S2	SUKUK SN 6% 2016-2026			/				10 000
SUKTG.S1	SUKUK TG 6.5% 2016-2026			/				10 000

CALENDRIER DES ASSEMBLEES GENERALES

ANNEE : 2019

Société	Nature	Date	Heure	Lieu
BERNABE CI	Ordinaire	27/06/2019	11:00:00	Salle de conférence GEWELS de la CGECI au plateau
CIE CI	Ordinaire	26/06/2019	10:00:00	Patinoire du Sofitel Abidjan Hôtel Ivoire
SOGB	Ordinaire	14/06/2019	11:00:00	Salle de conférence de l'immeuble CRRAE-UMOA, Abidjan Plateau
CFAO MOTORS CI	Mixte	11/06/2019	09:00:00	Siège social sis à Abidjan, 117, Boulevard de Marseille
SGB CI	Mixte	11/06/2019	09:00:00	Espace Events sis à Abidjan, Cocody 2 Plateaux, Boulevard Latrille
NEI-CEDA CI	Ordinaire	29/05/2019	10:00:00	Hôtel TIAMA, Abidjan - Plateau
NSBC	Ordinaire	28/05/2019	10:00:00	Espace Latrille Event sis à Abidjan-Cocody, Deux Plateaux, Boulevard Latrille
ORAGROUP	Ordinaire	23/05/2019	10:00:00	Salle des Fêtes du Sofitel Abidjan, Hôtel Ivoire située au bBoulevard Hassan II
SODECI	Ordinaire	22/05/2019	14:00:00	Espace Events sis à Abidjan, Cocody 2 Plateaux, Boulevard Latrille
PALM CI	Ordinaire	09/05/2019	09:30:00	Salle de Conférence de la CRRAE-UEMOA, sise à Abidjan - Plateau
BOLLORE TRANSPORT & LOGISTICS	Ordinaire	09/05/2019	10:00:00	Salle Kodjo Eboucle du palais de la culture sis à treichville, Avenue Christiani à Abidjan
SAPH CI	Ordinaire	08/05/2019	09:30:00	Salle de Conférence de CRRAE-UEMOA (Versus Bank au Plateau)
SUCRIVOIRE	Ordinaire	03/05/2019	09:30:00	Auditorium de la CRRAE-UMOA sis Abidjan-Plateau (Rue Botreau Roussel)
SIB	Ordinaire	26/04/2019	09:00:00	Maison de l'Entreprise (CGECI), Abidjan-Plateau
CORIS BANK INTERNATIONAL	Mixte	25/04/2019	09:00:00	Hôtel SOPATEL Silmandé SA
ECOBANK TG	Ordinaire	25/04/2019	10:30:00	Salle de Conférence du Centre Panafricain Ecobank, 2365, Boulevard du Mono, Lomé, Togo
SOLIBRA	Ordinaire	24/04/2019	09:00:00	Espace CRISTAL 8, rue du Chevalier de Clieu Zone 4 C << Salle PLATINIUM >> ABIDJAN
BANK OF AFRICA BN	Mixte	23/04/2019	10:00:00	AZALAI Hôtel à Cotonou
BANK OF AFRICA ML	Ordinaire	20/04/2019	09:30:00	Hôtel SALAM à Bamako
BANK OF AFRICA SN	Ordinaire	19/04/2019	09:30:00	Immeuble Elan II, 2eme Etage, Route de Ngor, Zone 12, Almadies à Dakar
ONATEL BF	Mixte	18/04/2019	10:00:00	ROYAL BEACH HOTEL, OUAGADOUGOU
SONATEL	Ordinaire	17/04/2019	10:00:00	Centre International de Conférences Abdou DIOUF (CICAD) à Diamniaio, Dakar
ECOBANK CI	Ordinaire	16/04/2019	10:00:00	Espace Latrille Events sis à Abidjan Cocody Deux Plateaux sur le Boulevard Latrille
BANK OF AFRICA CI	Ordinaire	10/04/2019	10:00:00	Salle Jewels du Patronat Ivoirien (CGECI) à Abidjan Plateau
BANK OF AFRICA NG	Ordinaire	05/04/2019	10:00:00	Centre de formation de la BOA-NIGER (sise à BOA-Siège)
SICABLE	Ordinaire	05/04/2019	09:00:00	Hôtel AZALAI, Bld VGE à ABIDJAN
BANK OF AFRICA BF	Ordinaire	02/04/2019	10:00:00	Salle WAONGO I de l'hôtel LAICO à Ouaga 2000
SERVAIR ABIDJAN CI	Ordinaire	28/03/2019	10:00:00	Salle JEWELS de la Maison de l'Entreprise C.G.E.C.I sise au plateau

L'actualité de la BRVM sur nos plateformes digitales

Infos BRVM

Pour recevoir les informations boursières par SMS, souscrivez :



Côte d'Ivoire : *430#
Bénin : *430*15#



Côte d'Ivoire : #139#
Burkina Faso : *310#



Côte d'Ivoire : *431#
Niger : *512*9#
Togo : *310#

Site web

www.brvm.org

Application Mobile

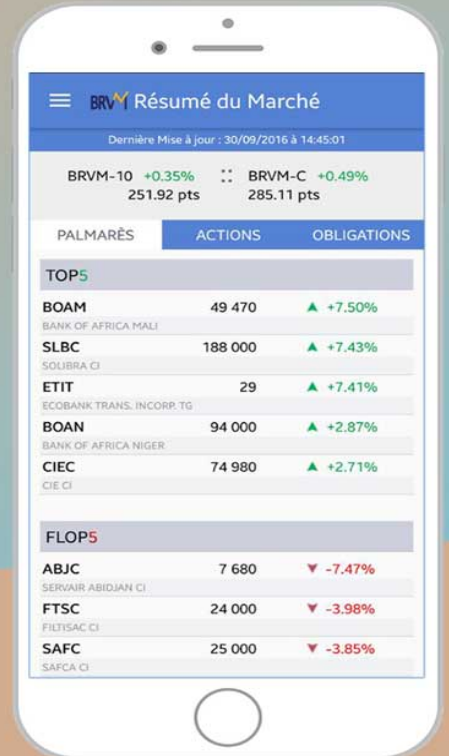

Disponible sur
 Google play

Disponible sur
 App Store



Nous suivre sur :



AVIS N° 082 - 2019 / BRVM / DG

Annulation de transaction

La Bourse Régionale des Valeurs Mobilières - BRVM - porte à la connaissance du public et des intervenants du marché qu'une (01) transaction portant sur vingt-neuf (29) actions SONATEL SN, enregistrée lors de la séance de bourse du mardi 28 mai 2019, a été annulée.

Pour toute information complémentaire concernant cet Avis, veuillez contacter la BRVM à son siège ou les Antennes Nationales de Bourse établies dans chacun des pays de l'UEMOA.

Fait à Abidjan, le 28 mai 2019

Pour le Directeur Général de la BRVM,
Le Directeur du Département des
Etudes, de la Stratégie et du
Développement du Marché,
Chargé de l'Intérim

Birahim DIOUF



Handwritten initials and marks at the bottom left corner.

Lomé, 28 Mai 2019

*** Ecobank Transnational Incorporated - Emission dollars USD 2024 Reg S ***

NE PAS DIVULGUER, NI PUBLIER, NI DISTRIBUER, DIRECTEMENT OU INDIRECTEMENT, ENTIÈREMENT OU EN PARTIE, SUR LE TERRITOIRE DES ÉTATS-UNIS, DU CANADA, DE L'AUSTRALIE, DU JAPON OU A L'INTENTION DE CES PAYS OU DE TOUTE AUTRE JURIDICTION DANS LAQUELLE PAREILLE ACTION SERAIT ILLÉGALE.

«Ecobank Transnational Incorporated ci-après (« ETI » ou « Émetteur ») un groupe bancaire panafricain de premier plan présent dans 36 pays d'Afrique, noté respectivement B (stable) et B- (stable) par Fitch et S&P, a mandaté Deutsche Bank, Renaissance Capital, Standard Bank et Standard Chartered Bank en tant que chefs de file associés pour émettre sur cinq ans un emprunt de 50 millions de dollars sur son offre obligataire de premier rang non garantie en dollars américains libellée en vertu de la règle 144A / Reg S. L'émission est notée respectivement B et B- par Fitch et S & P. Le produit de l'offre sera utilisé pour les besoins généraux de la société ETI.

Les informations contenues dans le présent communiqué ne constituent pas une offre de vente ou une sollicitation d'offre d'achat, ni n'en font partie, et aucune vente des valeurs mobilières visées aux présentes ne pourra être réalisée dans une juridiction où une telle offre, sollicitation ou vente serait illégale avant d'y être enregistrée, ou d'y obtenir une dispense d'enregistrement ou d'y être visée en vertu des lois sur les valeurs mobilières applicables. Cette annonce ne constitue ni ne fait partie d'une offre ou d'une sollicitation d'achat ou de souscription de titres aux États-Unis ou dans tout autre territoire où il est illégal de le faire. Les titres sur lesquels porte le présent communiqué n'ont pas été et ne seront pas inscrits en vertu du US Securities Act of 1933, tel qu'il a été modifié (the «Securities Act»), ni auprès d'une autorité de réglementation des valeurs mobilières d'un État des États-Unis ou d'une autre juridiction et ne pas être offert, vendu, nanti ou autrement transféré aux États-Unis ou à des personnes des États-Unis, ou au nom de ceux-ci (au sens du Règlement S du Securities Act), sauf en vertu d'un enregistrement ou d'une exemption des exigences d'enregistrement de la loi sur les valeurs mobilières et en conformité avec les lois sur les valeurs mobilières applicables de l'État.

Le présent communiqué s'adresse uniquement aux personnes (i) hors du Royaume-Uni ; ii) ayant une expérience professionnelle dans le domaine des investissements relevant de l'article 19(5) de l'ordonnance Financial Services and Markets Act 2000 (Financial Promotion) Order 2005 (ci-après dénommée « l'Ordonnance ») ; (iii) visées par l'article 49(2) (a) à (d) (intitulé « High net worth companies, unincorporated associations etc. ») de l'Ordonnance ; (iv) à qui ce communiqué peut par ailleurs être adressé sans contrevenir à l'article 21 du Financial Services and Markets Act 2000 (ces personnes sont collectivement désignées ci-après comme les « personnes habilitées »). Le présent communiqué ne doit pas être utilisé ni invoqué par des personnes non habilitées. Tout investissement, ou toute activité de cette nature, auquel se rapporte ce communiqué n'est disponible que pour les personnes habilitées et ne sera réalisé qu'avec des personnes habilitées.

Le présent communiqué est une publicité et ne constitue pas un prospectus au sens de la directive 2003/71/CE telle que modifiée (cette directive, ainsi que toutes les mesures de mise en œuvre applicables en vertu de celle-ci, est ci-après dénommée la « **Directive concernant les prospectus** »).

Ecobank Transnational Incorporated Tél. : (228) 22 21 03 03 / 22 21 31 68
2365 Boulevard du Mono Fax : (228) 22 21 51 19
P.O. Box 3261 Email : info@ecobank.com
Lomé – Togo Web : ecobank.com

Dans les États membres de l'Espace économique européen (« EEE »), ce communiqué s'adresse uniquement aux personnes qui sont des « investisseurs qualifiés » au sens de l'article 2(1)(e) de la Directive concernant les prospectus.

Le marché cible du fabricant (obligations de gouvernance en matière de produits énoncées dans MIFID II) se compose uniquement des contreparties éligibles et des clients professionnels (tous les canaux de distribution). Aucun document d'information clé PRIIP n'a été préparé, car le produit d'investissement n'est pas disponible pour la vente de détail dans l'EEE.

Classification du produit en vertu du règlement sur les valeurs mobilières et les contrats à terme (SFA) de Singapour - L'émetteur a déterminé, et en informe par la présente toutes les personnes habilitées au sens de la règle 3(b) des *Securities and Futures (Capital Markets Products) Regulations* de 2018 (ci-après dénommées « **Réglementations SF [CMP]** ») que les valeurs mobilières auxquelles se rapporte le présent communiqué sont des « *Prescribed capital markets products* » (au sens des réglementations SF [CMP]) et des « *Excluded Investment Products* » (au sens des avis émis par l'autorité monétaire de Singapour SFA 04-N12 [Avis sur la vente de produits d'investissement] et FAA-N16 [Avis sur les recommandations relatives aux produits d'investissement]).

Le présent communiqué n'a été adressé, directement ou indirectement, à aucune personne d'un État membre de l'Union économique et monétaire ouest-africaine.

UNE NOTATION NE CONSTITUE PAS UNE RECOMMANDATION D'ACHAT, DE VENTE OU DE DÉTENTION D'UNE VALEUR MOBILIÈRE ET PEUT À TOUT MOMENT ÊTRE RÉVISÉE, SUSPENDUE OU RETIRÉE PAR L'ORGANISME L'AYANT ATTRIBUÉE. DES NOTATIONS SIMILAIRES ATTRIBUÉES À DIFFÉRENTS TYPES D'ÉMETTEURS ET À DIFFÉRENTS TYPES DE VALEURS MOBILIÈRES NE SIGNIFIENT PAS NÉCESSAIREMENT LA MÊME CHOSE. LA SIGNIFICATION DE CHAQUE NOTATION DOIT ÊTRE ANALYSÉE INDÉPENDAMMENT DE TOUTE AUTRE.



Ayo ADEPOJU
Directeur Financier du Groupe par Intérim

Ecobank Transnational Incorporated Tél. : (228) 22 21 03 03 / 22 21 31 68
2365 Boulevard du Mono Fax : (228) 22 21 51 19
P.O. Box 3261 Email : info@ecobank.com
Lomé – Togo Web : ecobank.com



COMMUNIQUE DE PRESSE RELATIF A L'EMISSION DE 835 625 ACTIONS DANS LE CADRE DE L'AUGMENTATION DE CAPITAL DE MOVIS COTE D'IVOIRE

Le Conseil d'Administration de MOVIS COTE D'IVOIRE (MOVIS CI) a le plaisir d'informer ses actionnaires que le Conseil Régional de l'Épargne Publique et des Marchés Financiers (CREPMF) a autorisé l'opération d'émission de 835 625 actions nouvelles dans le cadre de l'augmentation de capital de MOVIS CI avec maintien de droit préférentiel de souscription (DPS) sous le visa n°OA/19-01.



MOVIS CÔTE D'IVOIRE
Boulevard de Vridi -Z.I.
01 BP 1569 Abidjan 01
Côte d'Ivoire

T: +225 21 21 86 00
F: + 225 21 21 86 66
E: info@movis-ci.com
www.movis.online.com

PRÉSENTATION DE L'OPÉRATION

L'opération projetée dont l'objectif est de mettre la société en conformité avec l'Acte Uniforme révisé relatif au Droit des Sociétés Commerciales et du Groupement d'Intérêt Economique dans ses articles 664 et 665, a été approuvée par l'Assemblée Générale Extraordinaire de MOVIS CI tenue le 26 juillet 2018.

Elle permettra à la société de restructurer ses capitaux propres qui présentent des pertes cumulées sur plusieurs exercices avec un report à nouveau déficitaire de 8 468 693 115 FCFA et des capitaux propres négatifs de 2 949 226 032 FCFA au titre des derniers comptes approuvés.

Cette opération se déroulera en trois phases :

- 1. Une réduction de capital à zéro** par l'annulation de la totalité des actions composant le capital social de MOVIS CI
- 2. Une augmentation de capital** par création d'actions nouvelles avec conservation des DPS pour les anciens actionnaires
- 3. Une réduction de capital** par voie de diminution de la valeur nominale des actions

PHASE 1 : RÉDUCTION DE CAPITAL À ZÉRO

Réduction du capital social à zéro par annulation de la totalité des actions composant le capital social de MOVIS CI et absorption correspondante de la perte cumulée.

PHASE 2 : AUGMENTATION DE CAPITAL

Compte tenu de l'opération préalable de réduction du capital à zéro par l'annulation de la totalité des actions existantes, l'augmentation de capital par émission d'actions nouvelles qui représenteront 100% du capital et des droits de vote de MOVIS CI préservera le droit de tous les actionnaires à souscrire à cette augmentation de capital.

Pour ce faire, les droits préférentiels de souscription (DPS) feront l'objet d'une cotation avec une valeur initiale de 15 FCFA.

La parité sera d'un DPS par action annulée.

L'actionnaire qui ne souhaite pas souscrire à l'augmentation de capital pourra vendre son droit à un prix qui va dépendre de l'offre et de la demande.

L'augmentation de capital présente les caractéristiques suivantes :

- Emission de **835 625 nouvelles actions**
- Prix du Droit préférentiel de souscription à la première cotation : **15 FCFA**
- Prix de souscription **4 700 FCFA**
- Montant total de l'émission **3 927 437 500 FCFA**
- Période de négociation des DPS : **24 mai au 12 juin 2019**
- Période de souscription des actions nouvelles : **24 mai au 25 juin 2019**

L'opération d'augmentation de capital se déroulera comme suit :

	Nombre	Nominal*	Total*
Création de nouvelles actions	835 625	4 700	3 927 437 500
MI souscrit par incorporation du compte courant	159 251	4 700	748 479 700
MI souscrit à titre irréductible	440 749	4 700	2 071 520 300
Souscription des autres actionnaires	235 625	4 700	1 107 437 500
Total augmentation de capital	835 625	4 700	3 927 437 500
Report à nouveau			- 2 949 226 032
Situation nette avant seconde réduction de capital			978 211 468

La société MOVIS INTERNATIONAL (MI), actionnaire majoritaire, a fait part à l'émetteur de son intention irrévocable de souscrire la totalité des actions éventuellement non souscrites à titre irréductible et réductible, quel que soit l'état des souscriptions effectivement reçues, de telle sorte à assurer le succès de l'augmentation de capital et que le niveau de capital nécessaire à l'assainissement de la structure bilancielle de la société soit atteint.

Le DPS est un droit permettant à un actionnaire de souscrire de nouvelles actions lors d'une augmentation de capital de manière prioritaire. Chaque actionnaire a le droit de souscrire à un nombre d'actions déterminé proportionnellement au nombre d'actions qu'il détient.

Dans le cas présent, le détenteur d'une ancienne action MOVIS CI aura un droit préférentiel de souscription lui permettant d'acquérir une action nouvelle. La parité est donc la suivante : **une action ancienne pour une action nouvelle.**

L'actionnaire qui souhaite ne pas participer à la présente augmentation de capital à la possibilité de céder ses DPS sur le marché financier régional. Ceux-ci feront l'objet de cotation à la BRVM (Bourse Régionale des Valeurs Mobilières) sur le marché des droits du **24 mai au 12 juin 2019.**

Tout investisseur désireux d'acheter des actions nouvelles MOVIS CI doit acheter les DPS sur le marché des droits de la BRVM. Chaque droit lui permettra d'acheter une nouvelle action à titre irréductible.

Les détenteurs de DPS auront aussi la possibilité d'acheter des actions à titre réductible, lorsqu'ils souhaitent obtenir un nombre d'actions supérieur au nombre de DPS en leur possession.

► **PHASE 3 : RÉDUCTION DU CAPITAL PAR VOIE DE DIMINUTION DE LA VALEUR NOMINALE DES ACTIONS**

À ce niveau une deuxième réduction du capital s'avèrera nécessaire pour avoir des capitaux propres supérieurs à la moitié du capital social.

La réduction du capital se fera par réduction de la valeur nominale du montant souscrit de 3 500 FCFA selon le schéma suivant :

Réduction de la valeur du nominal par action	Nombre	Nominal	Total
Réduction du capital	835 625	-3 500	-2 924 687 500
Par report à nouveau	835 625	3 500	2 924 687 500

* Francs CFA

Situation des capitaux propres après l'opération :

Après l'opération	Nombre	Nominal	Total
Capital social	853 625	1 200	1 002 750 000
Report à nouveau			- 24 538 532
Capitaux propres après l'opération			978 211 468

* Francs CFA

Ainsi, au terme de l'opération, les capitaux propres de la société MOVIS CI s'établiront à 978 211 468 FCFA.

Ce montant de capitaux propres devenu supérieur à la moitié du capital social (1 002 750 000 FCFA / 2 soit 501 375 000 FCFA), permettra une mise en conformité légale de MOVIS CI vis-à-vis des normes OHADA et assurer la continuité d'exploitation de la société.

TABLEAU RÉCAPITULATIF DE L'OPÉRATION

EMETTEUR	MOVIS COTE D'IVOIRE
OPÉRATION	Emission de 835 625 actions nouvelles dans le cadre de l'augmentation de capital avec maintien de Droit Préférentiel de Souscription.
CONTEXTE ET RAISONS DE L'OPÉRATION	1. L'opération a pour objectif de reconstituer les capitaux propres de l'entreprise, devenus négatifs, pour assurer la continuité d'exploitation 2. Se mettre en règle vis-à-vis du droit OHADA en vigueur
PHASES DE L'OPÉRATION	Réduction du capital à zéro : apurer les pertes réalisées par l'entreprise par annulation du capital social. Augmentation de capital : recapitaliser l'entreprise en vue de reconstituer ses fonds propres par l'émission d'actions nouvelles d'un montant de 3,9 milliards de FCFA. Réduction de capital : apurer les pertes restantes afin de respecter les exigences des normes de l'OHADA en vigueur.
NOMBRE INDICATIF DE TITRES ÉMIS	835 625 titres
FORME DES TITRES OFFERTS	Actions ordinaires
PRIX DE SOUSCRIPTION	4 700 FCFA
MONTANT DE L'OPÉRATION	3 927 437 500 FCFA
RÉGIME FISCAL APPLICABLE	Les dividendes liés à la détention des actions MOVIS CI, seront assujettis à l'Impôt sur le Revenu des Valeurs Mobilières (IRVM) ou équivalent applicable dans le pays de résidence de chaque souscripteur au moment des paiements.
NATURE DES TITRES	Actions MOVIS CI toutes de même catégorie Droit applicable : Droit Ivoirien
PÉRIODE DE SOUSCRIPTION INDICATIVE	Du 24 mai 2019 au 25 juin 2019
VALEUR NOMINALE APRÈS L'OPÉRATION	1 200 FCFA
INTENTION DE L'ACTIONNAIRE PRINCIPAL	La Société MOVIS INTERNATIONAL (MI), actionnaire majoritaire, a fait part à l'Emetteur de son intention irrévocable de souscrire la totalité des actions éventuellement non souscrites à titre irréductible et réductible, quel que soit l'état des souscriptions effectivement reçues, de telle sorte à assurer le succès de l'augmentation de capital et que le niveau de capital nécessaire à l'assainissement de la structure bilancielle de la société soit atteint.
DROIT PRÉFÉRENTIEL DE SOUSCRIPTION (DPS)	Une (01) action nouvelle pour une (01) action ancienne détenue.
VALEUR THÉORIQUE DU DPS	Non applicable
VALEUR DU DPS À LA PREMIÈRE COTATION	15 FCFA
DATE DE JOUISSANCE DES NOUVELLES ACTIONS	1 ^{er} Janvier 2019
COTATION INDICATIVE DES NOUVELLES ACTIONS	14 août 2019
COMPARTIMENT DE COTATION DES NOUVELLES ACTIONS	2 ^{ème} compartiment
ARRANGEUR DE L'OPÉRATION ET CHEF DE FILE DE L'OPÉRATION	 BICI BOURSE GROUPE BNP PARIBAS
MEMBRES DU SYNDICAT DE PLACEMENT	Toute Société de Gestion et d'Intermédiation qui voudra bien signer le contrat de syndication.
L'INSTANCE AYANT AUTORISÉ L'OPÉRATION	Assemblée générale extraordinaire de MOVIS CI tenue le 27 juillet 2018

Vendredi 17 mai 2019

CALENDRIER DE PAIEMENT DES DIVIDENDES

ANNEE : 2019

Titres	Montant du dividende net par action en FCFA	Numéro de l'Avis	Date de publication de l'Avis au BOC	Ex-dividende	
				T-2	T
BOA BURKINA FASO	366	040-2019 BRVMDG	11/04/2019	29/04/2019	02/05/2019
SONATEL SN	1 500	048-2019 BRVMDG	23/04/2019	10/05/2019	14/05/2019
BOA MALI	271	050-2019 BRVMDG	24/04/2019	13/05/2019	15/05/2019
ECOBANK CI	241	055-2019 BRVMDG	30/04/2019	13/05/2019	15/05/2019
BOA COTE D'IVOIRE	306	045-2019 BRVMDG	19/04/2019	16/05/2019	20/05/2019
BOA BENIN	416	054-2019 BRVMDG	29/04/2019	20/05/2019	22/05/2019
BOA NIGER	385,95	041-2019 BRVMDG	11/04/2019	23/05/2019	27/05/2019
SERVAIR ABIDJAN CI	123,717	072-2019 BRVMDG	17/05/2019	23/05/2019	27/05/2019
BOA SENEGAL	160	053-2019 BRVMDG	25/04/2019	29/05/2019	03/06/2019
ONATEL BF	409,36	066-2019 BRVMDG	14/05/2019	29/05/2019	03/06/2019
SICABLE CI	75	073-2019 BRVMDG	17/05/2019	29/05/2019	03/06/2019
BOLLORE TANSPO&RT & LOGISTICS CI	184	069-2019 BRVMDG	15/05/2019	03/06/2019	06/06/2019
SOLIBRA CI	1 368	071-2019 BRVMDG	16/05/2019	03/06/2019	06/06/2019

OPCVM: FONDS COMMUNS DE PLACEMENT ET SOCIETES D'INVESTISSEMENT A CAPITAL VARIABLE

mardi 28 mai 2019

Sociétés de gestion	Dépositaire	OPCVM	Catégorie	Origine	Valeur Liquidative								
					Précédente		Actuelle		Variation				
					Valeur	Date	Valeur	Date	Origine	Précédent			
											Date	%	%
QUOTIDIENNES													
AFRICABOURSE ASSET MANAGEMENT	AFRICABOURSE SA	FCP AAM CAPITAL SUR	OCT	5 000	6 790,55	16/05/2019	ND	ND	10/10/2012	-	-		
		FCP AAM EPARGNE CROISSANCE	D	5 000	5 683,40	16/05/2019	ND	ND	19/11/2012	-	-		
		FCP AAM OBLIGATIS	OMLT	5 000	7 182,07	16/05/2019	ND	ND	12/09/2012	-	-		
AFRICAM SA	SBIF	FCP AAM EPARGNE ACTION	A	5 000	3 175,06	16/05/2019	ND	ND	16/01/2017	-	-		
		FCP EXPANSIO	D	5 000	7 995,01	24/05/2019	7 985,01	27/05/2019	01/01/2013	59,70%	-0,13%		
		FCP SECURITAS	OMLT	5 000	6 093,51	24/05/2019	6 095,41	27/05/2019	01/01/2013	21,91%	0,03%		
AFRICAIN DE GESTION D'ACTIFS	SGI AGI	FCP VALORIS	A	5 000	6 006,25	24/05/2019	5 979,99	27/05/2019	01/01/2013	19,60%	-0,44%		
		FCP CAPITAL PLUS	D	1 000	1 018,39	24/05/2019	1 017,58	27/05/2019	11/03/2019	1,76%	-0,08%		
		FCP CONFORT PLUS	OMLT	1 000	1 016,62	24/05/2019	1 016,71	27/05/2019	11/03/19	1,67%	0,00%		
ATLANTIC ASSET MANAGEMENT	ATLANTIQUE FINANCE	FCP ATLANTIQUE CROISSANCE	D	5 000	4 995,24	11/04/2019	ND	ND	30/05/2015	-	-		
		FCP ATLANTIQUE SECURITE	OMLT	5 000	5 455,04	11/04/2019	ND	ND	30/05/2015	-	-		
		FCP DYNAMIC SAVINGS	D	10 000	18 818,00	19/08/2015	ND	ND	01/01/2009	-	-		
BNI GESTION	BNI FINANCES	FCP CAPITAL CROISSANCE	D	10 000	10 197,00	19/08/2015	ND	ND	06/06/2014	-	-		
		FCP EMERGENCE	D	5 000	6 581,40	21/05/2019	ND	ND	01/02/2010	-	-		
		FCP Tresor Monea	OCT	25 000 000	31 980 244,97	21/05/2019	ND	ND	01/12/2013	-	-		
BOA ASSET MANAGEMENT	BOA CAPITAL SECURITIES	FCP "BRM DYNAMIQUE"	D	10 000	12 923,13	08/09/2014	ND	ND	12/03/2009	-	-		
		FCP "BRM OBLIGATAIRE"	D	10 000	12 057,50	17/10/2014	ND	ND	12/03/2009	-	-		
		FCP ACTIONS PHARMACIE	A	1 000	936,73	24/05/2019	935,54	27/05/2019	25/07/14	-6,45%	-0,13%		
CGF GESTION	CGF BOURSE	FCP AL BARAKA	A	1 000	1 035,37	24/05/2019	1 035,18	27/05/2019	01/03/17	3,52%	-0,02%		
		FCP AL BARAKA 2	D	1 000	1 014,25	24/05/2019	1 014,33	27/05/2019	25/01/18	1,43%	0,01%		
		FCP ASSUR SENEGAL	D	1000000	1 169 829,83	24/05/2019	1 167 373,27	27/05/2019	06/07/14	16,74%	-0,21%		
		FCP PLACEMENT AVANTAGE	D	1 000	1 410,86	24/05/2019	1 410,44	27/05/2019	29/03/13	41,04%	-0,03%		
		FCP PLACEMENT CROISSANCE	A	1 000	1 136,87	24/05/2019	1 134,94	27/05/2019	29/03/13	13,49%	-0,17%		
		FCP HORIZON	D	1 000	1 577,87	24/05/2019	1 574,20	27/05/2019	27/06/09	57,42%	-0,23%		
		FCP PLACEMENT QUIETUDE	OMLT	1 000	1 324,92	24/05/2019	1 325,24	27/05/2019	29/03/13	32,52%	0,02%		
		FCP LIQUIDITE-OPTIMUM	OMLT	10000	10 569,18	24/05/2019	10 570,92	27/05/2019	01/10/17	5,71%	0,01%		
		FCP BNDE VALEURS	A	1 000	1 077,54	24/05/2019	1 077,49	27/05/2019	02/09/16	7,75%	-0,00%		
		FCP CORIS ACTIONS	A	5 000	4 933,56	26/02/2018	ND	ND	11/11/2014	-	-		
		FCP CORIS PERFORMANCE	D	5 000	5 254,01	26/02/2018	ND	ND	11/11/2014	-	-		
		OAM S.A	SGI TOGO	FCP-1 OPTI PLACEMENT	A	5 000	12 169,47	10/10/2018	ND	ND	01/02/2002	-	-
FCP-2 OPTI REVENU	OMLT			5 000	6 821,57	10/10/2018	ND	ND	01/02/2002	-	-		
FCP-3 OPTI CAPITAL	D			5 000	16 615,03	10/10/2018	ND	ND	24/01/2003	-	-		
SOGESPAR	SOGEBOURSE	FCP SOGEAVENIR	D	500	1 340,00	24/05/2019	1 329,00	27/05/2019	01/10/2002	165,80%	-0,82%		
		FCP SOGEDEFI	D	4 888	3 410,00	24/05/2019	3 371,00	27/05/2019	23/12/2014	-31,04%	-1,14%		
		FCP SOGEDYNAMIQUE	A	4 888	3 219,00	24/05/2019	3 187,00	27/05/2019	23/12/2014	-34,80%	-0,99%		
		FCP SOGEPRIVILLEGE	D	4 888	3 771,00	24/05/2019	3 728,00	27/05/2019	23/12/2014	-23,73%	-1,14%		
		FCP SOGESECURITE	OMLT	4 888	5 073,00	24/05/2019	5 069,00	27/05/2019	23/12/2014	3,70%	-0,08%		
		FCP SOGEVALOR	A	1 000	3 107,00	24/05/2019	3 085,00	27/05/2019	04/06/2002	208,50%	-0,71%		
SOAGA-SA	SGI-BOA CAPITAL SECURITIES	FCP SOAGA EPARGNE ACTIVE	D	10 000	8 694,93	24/05/2019	8 672,27	27/05/2019	28/10/2016	-13,28%	-0,26%		
		SICAV Abdou DIOUF	D	10 000 000	14 286 196,83	24/05/2019	14 269 377,27	27/05/2019	01/12/2003	-42,69%	-0,12%		
		FCP SOAGA EPARGNE SERENITE	OMLT	10 000	11 431,80	24/05/2019	11 434,43	27/05/2019	28/10/2016	14,34%	0,02%		
SAPHIR ASSET MANAGEMENT	SGI BENIN	FCP SAPHIR DYNAMIQUE	D	5 000	5 048,40	24/05/2019	5 045,21	27/05/2019	28/08/2017	0,90%	-0,06%		
		FCP SAPHIR QUIETUDE	OMLT	5 000	5 944,75	24/05/2019	5 946,71	27/05/2019	28/08/2017	18,93%	0,03%		
		FCP NYESIGUI	D	10 000	9 155,48	17/04/2019	ND	ND	01/07/2018	-	-		
HEBDOMADAIRES													
BNI GESTION	BNI FINANCES	FCP BNI RETRAITE	D	2 500	3 814,00	06/08/2015	3 855,00	13/08/2015	11/05/2012	54,20%	1,07%		
		FCP INITIATIVES SOLIDARITE	D	2 500	5 586,00	24/07/2015	5 687,00	05/08/2015	01/08/2013	127,48%	1,81%		
		FCP SODEFOR COMPLEMENTAIRE RETRAITE	D	2 500	7 107,00	24/07/2015	7 295,00	06/08/2015	04/01/2010	191,80%	2,65%		
PhoenixAfrica Asset Management	Phoenix Capital Management	FCP PAM ACTIONS	A	10 000	8 524,12	21/03/2019	8 392,92	28/03/2019	13/12/2017	-16,07%	-1,54%		
		FCP PAM DIVERSIFIE EQUILIBRE	D	10 000	9 631,13	21/03/2019	9 593,24	28/03/2019	13/12/2017	-4,07%	-0,39%		
		FCP PAM DIVERSIFIE OBLIGATIONS	D	10 000	10 681,74	21/03/2019	10 692,96	28/03/2019	13/12/2017	6,93%	0,11%		
BOA ASSET MANAGEMENT	BOA CAPITAL SECURITIES	FCP Global Investors	D	25 000	24 100,19	10/05/2019	23 915,17	17/05/2019	01/12/2012	-4,34%	-0,77%		
		FCP Boa Obligations	OMLT	10 000	11 000,71	10/05/2019	11 010,23	17/05/2019	Mars, 2017	10,10%	0,09%		
		FCP Boa Actions	A	10 000	8 574,14	10/05/2019	8 463,33	17/05/2019	Juil, 2017	-15,37%	-1,29%		
BRM ASSET MANAGEMENT	IMPAXIS	FCP "SBE"	D	1 000	2 083,36	05/09/2014	ND	ND	14/03/2011	-	-		
		FCPCR SONATEL	D	1 000	6 085,28	16/05/2019	6 074,86	23/05/2019	19/02/2004	507,49%	-0,17%		
		FCP FORCE PAD	D	1 000	1 336,14	15/05/2019	1 337,44	22/05/2019	16/02/2014	33,74%	0,10%		
CGF GESTION	CGF BOURSE	FCPE SINI GNESIGUI	D	1 000	1 315,71	14/05/2019	1 312,55	21/05/2019	25/02/2014	31,25%	-0,24%		
		FCP IFC BOAD	OMLT	100 000	105 604,97	17/05/2019	105 700,19	24/05/2019	01/01/2018	5,70%	0,09%		
		FCPE DP WORLD DAKAR	D	1 000	1 083,45	20/05/2019	1 083,94	27/05/2019	04/10/2016	8,39%	0,04%		
EDC Asset Management	EDC Investment Corporation	FCP ECOBANK UEMOA DIVERSIFIE	D	5 000	6 629,00	15/05/2019	6 594,00	22/05/2019	19/09/2007	31,88%	-0,53%		
		FCP ECOBANK UEMOA OBLIGATAIRE	OMLT	20 000 000	20 527 486,00	15/05/2019	20 562 971,00	22/05/2019	01/01/2018	38,53%	0,17%		
		FCP ECOBANK UEMOA RENDEMENT	OMLT	1 000 000	1 403 769,00	15/05/2019	1 402 776,00	22/05/2019	10/10/2007	-40,28%	-0,07%		
BRIDGE ASSET MANAGEMENT	BRIDGE SECURITIES	FCP ECOBANK ACTIONS UEMOA	A	5 000	3 000,00	15/05/2019	2 959,00	22/05/2019	20/04/2016	-40,82%	-1,37%		
		FCP BRIDGE INSTITUTIONNEL	DIVERSIFIE	25 000 000	25 115 331,42	16/02/2018	25 123 507,60	23/02/2018	02/11/2017	0,49%	0,03%		
		FCPE ORANGE MALL	D	10 000	22 091,41	13/03/2019	22 165,06	21/03/2019	03/09/2012	121,65%	0,33%		
SGO MALI FINANCES	SGI MALI SA	FCP TOUNKARANKE	OMLT	100 000	97 401,02	13/03/2019	97 462,21	21/03/2019	01/07/2018	-2,538%	0,063%		
ATTILJARI ASSET MANAGEMENT	SGI AFRICAINE DE BOURSE	ATTILJARI OBLIG	OMLT	10000	12324,2	03/05/2019	12326,62	10/05/2019	13/07/2012	23,27%	0,02%		
		ATTILJARI LIQUIDITE	OCT	10000	11476,84	03/05/2019	11487,43	10/05/2019	30/08/2013	14,87%	0,09%		
		ATTILJARI HORIZON	OMLT	10000	12506,27	03/05/2019	12510,6	10/05/2019	30/08/2013	25,11%	0,03%		
		ATTILJARI ACTIONS	A	10000	8684,61	03/05/2019	8844,35	10/05/2019	21/05/2015	-11,56%	1,84%		
		ATTILJARI DIVERSIFIE	D	10000	11471	03/05/2019	11515,77	10/05/2019	21/05/2015	15,16%	0,39%		
		ATTILJARI INVEST	OMLT	10000	11747,65	03/05/2019	11755,32	10/05/2019	21/01/2016	17,35%	0,07%		
		ATTILJARI PATRIMOINE	OMLT	10000	11858,53	03/05/2019	11 867,03	10/05/2019	21/01/2016	18,67%	0,07%		
		MENSUELLES											
BNI GESTION	BNI FINANCES	FCP CNRA	D	2 500	4 308,00	30/06/2015	3 133,00	14/08/2015	29/10/2013	25,32%	-27,27%		
		FCP KARMA ETHIQUE	D	1 000	1 366,00	03/07/2015	1 458,00	03/08/2015	22/05/2013	-45,80%	6,73%		

OPCVM : Organisme de Placement Collectif en Valeurs Mobilières

ND : Non Disponible

Catégorie(s) :

A : actions

OCT : obligations à court terme

OMLT : obligations à moyen et long terme

C : contractuels

D : diversifiés

LES OPERATIONS DE CAPITAL

Le terme de la semaine - 27 au 31 mai 2019

COUPON

L'acquéreur d'une obligation reçoit en échange de son capital prêté un intérêt qui est appelé un coupon.

Celui-ci peut être versé par trimestre, par semestre ou par an.

Pour toucher un coupon il faut posséder l'obligation la veille de la date de détachement du coupon.

