

BRVM 10	155,93
Variation Jour	↑ 0,10 %
Variation annuelle	↑ 1,02 %



BULLETIN OFFICIEL DE LA COTE

N° 105

vendredi 31 mai 2019

Site : www.brvm.org

BRVM Composite	162,88
Variation Jour	↑ 0,09 %
Variation annuelle	↓ -5,43 %

Evolution des indices

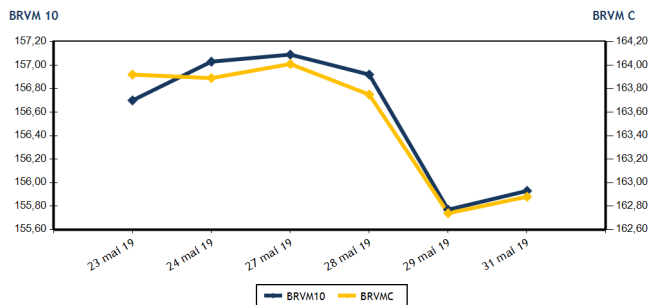

Volumes et valeurs transigés

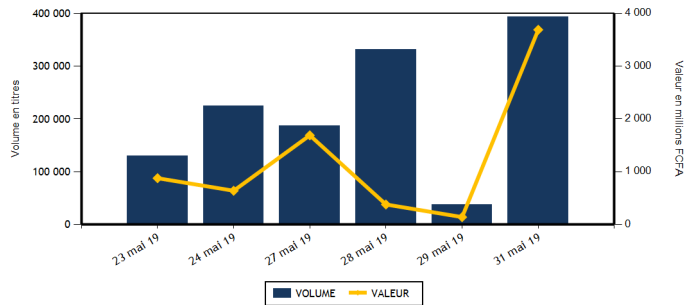

Actions	Niveau	Evol. Jour
Capitalisation boursière (FCFA)(Actions & Droits)	4 850 604 313 466	0,09 %
Volume échangé	43 320	20,39 %
Valeur transigée (FCFA)	238 016 241	78,19 %
Nombre de titres transigés	37	2,78 %
Nombre de titres en hausse	12	200,00 %
Nombre de titres en baisse	8	-55,56 %
Nombre de titres inchangés	17	21,43 %

Obligations	Niveau	Evol. Jour
Capitalisation boursière (FCFA)	3 616 073 759 498	-0,34 %
Volume échangé	350 272	16 298,50 %
Valeur transigée (FCFA)	3 450 217 000	64 269,72 %
Nombre de titres transigés	4	33,33 %
Nombre de titres en hausse	2	
Nombre de titres en baisse	2	
Nombre de titres inchangés	0	-100,00 %

PLUS FORTES HAUSSES

Titres	Cours	Evol. Jour	Evol. annuelle
BANK OF AFRICA SENEGAL (BOAS)	1 700	6,25 %	-15,84 %
NEI-CEDA CI (NEIC)	240	4,35 %	41,18 %
CIE CI (CIEC)	1 450	3,57 %	0,35 %
FILTISAC CI (FTSC)	1 445	3,21 %	-31,84 %
SETAO CI (STAC)	180	2,86 %	5,88 %

PLUS FORTES BAISES

Titres	Cours	Evol. Jour	Evol. annuelle
SMB CI (SMBC)	4 495	-5,37 %	-7,79 %
SERVAIR ABIDJAN CI (ABJC)	1 400	-5,08 %	16,67 %
BICI CI (BICC)	4 250	-3,41 %	-46,20 %
CFAO MOTORS CI (CFAC)	550	-1,79 %	-14,06 %
BANK OF AFRICA NG (BOAN)	3 590	-1,78 %	-7,95 %

INDICES SECTORIELS

Base = 100 au 14 juin 1999	Nombre de sociétés	Valeur	Evol. Jour	Evol. annuelle	Volume	Valeur	PER moyen
BRVM - INDUSTRIE	12	45,40	-0,18 %	-20,73 %	3 751	14 005 215	18,69
BRVM - SERVICES PUBLICS	4	517,66	0,13 %	4,51 %	21 015	176 091 330	10,91
BRVM - FINANCES	15	59,24	0,22 %	-12,05 %	13 423	40 730 201	6,30
BRVM - TRANSPORT	2	450,29	0,00 %	-7,44 %	2 760	5 108 650	9,68
BRVM - AGRICULTURE	5	95,54	0,07 %	-24,89 %	785	1 357 225	17,08
BRVM - DISTRIBUTION	7	256,36	-0,67 %	-4,28 %	283	489 080	9,89
BRVM - AUTRES SECTEURS	1	222,10	2,86 %	5,88 %	1 303	234 540	2,76
BRVM - PETITES CAPITALISATIONS	-	-	-	-	-	-	-

Indicateurs	1er et 2è Comp.	BRVM PC
PER moyen du marché	10,51	
Taux de rendement moyen du marché	8,59	
Taux de rentabilité moyen du marché	9,53	
Nombre de sociétés cotées	46	
Nombre de lignes obligataires	47	
Volume moyen annuel par séance	2 814,00	
Valeur moyenne annuelle par séance	5 585 998,22	

Indicateurs	1er et 2è Comp.	BRVM PC
Ratio moyen de liquidité	13,07	
Ratio moyen de satisfaction	26,96	
Ratio moyen de tendance	206,23	
Ratio moyen de couverture	48,49	
Taux de rotation moyen du marché	0,00	
Prime de risque du marché	3,51	
Nombre de SGI participantes	27	

Définitions

Volume moyen annuel par séance	= Volume annuel échangé / nombre de séances
Valeur moyenne annuelle par séance	= Valeur annuelle échangée / nombre de séances
Ratio moyen de liquidité	= Moyenne des ratios de liquidité (Titres échangés / Volume des ordres de vente)
Ratio moyen de satisfaction	= Moyenne des ratios de satisfaction (Titres échangés / Volume des ordres d'achat)
Ratio moyen de tendance	= Moyenne des ratios de tendance (Volume des ordres d'achat / Volume des ordres de vente)
Ratio moyen de couverture	= Moyenne des ratios de couverture (Volume des ordres de vente / Volume des ordres d'achat)

Taux moyen de rotation	= moyenne des taux de rotation des actions cotées (volume transigé/capi flottante)
PER moyen du marché	= moyenne des PER des actions cotées ayant un PER positif
Taux de rendement moyen	= moyenne des taux de rendement des actions cotées ayant distribué un dividende
Taux de rentabilité moyen	= moyenne des taux de rentabilité des actions cotées
Prime de risque du marché	= (1 / le PER moyen du marché) - le taux de référence actuel des emprunts d'Etat

BENIN
Chambre de Commerce et d'Industrie du Bénin
Avenue Charles de Gaulle - Cotonou
BP 17500 Cotonou
Tél : (229) 21 31 21 26
Fax : (229) 21 31 28 17

BURKINA FASO
Chambre de Commerce et d'Industrie
18 Boulevard Jean
Baptiste
BP 1501 Ouagadougou 01
Tél : (226) 20 30 87 19
Fax : (226) 20 30 87 19

CÔTE D'IVOIRE
Bourse Régionale des Valeurs Mobilières
Palais, 18 Avenue Joseph ANOMA
CI 01 01000 Abidjan 01
Tél : (225) 20 31 50 50
Fax : (225) 20 32 47 72

GUINÉE-BISSAU
Chambre de Commerce, d'Industrie,
d'Artisanat et des Services de Guinée-Bissau,
Avenue Parreia Pereira
CP 10000 Bissau
Tél : (246) 200 18 02 Fax : (246) 200 18 02

MALI
Immeuble SONAFI, AD 2000 Hamidoulaye
BP 6 2000 Bamako
Tél : (223) 44 96 18 18
Fax : (223) 44 96 18 11

NIGER
Chambre de Commerce, d'Industrie et d'Artisanat
du Niger - Centre de la communication
BP 17 200 Niamey
Tél : (227) 20 73 90 82
Fax : (227) 20 73 98 47

SENEGAL
7 rue Jean Marquet
BP 18523 Dakar - Pétite
Tél : (221) 33 821 15 16
Fax : (221) 33 821 15 06

TOGO
4991, Boulevard G. GANSSERON Eyiadema,
Plateau 02 Lomé
BP 7382 Lomé
Tél : (228) 22 25 22 41
Fax : (228) 22 25 22 41

BRVM - BOURSE REGIONALE DES VALEURS MOBILIERES
BRVM - Société Anonyme au capital de 3.062.040.000 CFA - RC : CI - ABJ - 1997 - B - 208435 - CC : 9819725 - E
Siège Social : Abidjan - CÔTE D'IVOIRE. Adresse : 18, Rue Joseph ANOMA (Rue des Banques) - Abidjan
Tél : +225 20 32 66 85 / 86, Fax : +225 20 32 66 84, Mail : brvm@brvm.org, Site Web : www.brvm.org

MARCHE DES ACTIONS

Symbole	Titre	Cours Précédent	Cours du jour		Variation jour	Séance de cotation		Cours Référence	Variation de l'année précédente	Dernier dividende payé		Rdt. Net	PER
			Ouv.	Clôt.		Volume	Valeur			Montant net	Date		
SECTEUR - INDUSTRIE		45,40	points		↓	-0,18 %							
CABC	SICABLE CI	905	NC	NC	0,00 %			905	-8,59 %	75,00	3-juin-19	8,29 %	7,02
FTSC	FILTISAC CI	1 400	1 400	1 445	3,21 %	271	387 020	1 445	-31,84 %	161,27	16-août-18	11,16 %	12,11
NEIC	NEI-CEDA CI	230	240	240	4,35 %	370	88 800	240	41,18 %	9,00	28-juin-01		3,95
NTLC	NESTLE CI	945	945	945	0,00 %	1	945	945	-6,44 %	31,50	12-août-11		
SEMC	CROWN SIEM CI	300	NC	NC	0,00 %			300	0,00 %	16,92	29-sept.-17	5,64 %	50,52
SIVC	AIR LIQUIDE CI	420	415	420	0,00 %	429	178 530	420	-21,50 %	63,00	29-sept.-17	15,00 %	
SLBC	SOLIBRA CI	(d) 31 700	31 700	31 700	0,00 %	50	1 585 000	30 335	-43,39 %	1 368,00	6-juin-19	4,32 %	39,99
SMBC	SMB CI	4 750	4 750	4 495	-5,37 %	2 586	11 640 000	4 495	-7,79 %	450,00	29-août-18	10,01 %	4,45
STBC	SITAB CI	1 200	NC	NC	0,00 %			1 200	-34,60 %	206,20	19-juin-17	17,18 %	
TTRC	TRITURAF CI-Ste en Liquidation	490	SP	SP	0,00 %			490	0,00 %	1 440,00	19-juil.-02		
UNLC	UNILEVER CI	4 500	4 500	4 500	0,00 %	8	36 000	4 500	-29,02 %	1 233,00	9-juil.-12		
UNXC	UNIWAX CI	2 430	2 470	2 470	1,65 %	36	88 920	2 470	21,67 %	173,70	13-juil.-18	7,03 %	12,77
TOTAL						3 751	14 005 215						18,69
SECTEUR - SERVICES PUBLICS		517,66	points		↑	0,13 %							
CIEC	CIE CI	1 400	1 400	1 450	3,57 %	8 814	12 910 200	1 450	0,35 %	31,95	20-juil.-18	2,20 %	16,47
ONTBF	ONATEL BF	4 095	4 095	4 100	0,12 %	3 361	13 657 730	4 100	-1,20 %	409,36	3-juin-19	9,98 %	8,76
SDCC	SODE CI	3 180	3 180	3 180	0,00 %	31	98 580	3 180	-18,15 %	270,00	29-août-18	8,49 %	9,99
SNTS	SONATEL SN	17 000	16 995	16 995	-0,03 %	8 809	149 424 820	16 995	6,22 %	1 500,00	14-mai-19	8,83 %	8,40
TOTAL						21 015	176 091 330						10,91
SECTEUR - FINANCES		59,24	points		↑	0,22 %							
BICC	BICI CI	4 400	4 400	4 250	-3,41 %	1 977	8 473 900	4 250	-46,20 %	213,56	2-juil.-18	5,02 %	7,63
BOAB	BANK OF AFRICA BN	3 400	3 300	3 400	0,00 %	555	1 859 400	3 400	-19,05 %	416,00	22-mai-19	12,24 %	5,42
BOABF	BANK OF AFRICA BF	3 750	4 030	3 750	0,00 %	120	451 400	3 750	-27,88 %	366,00	2-mai-19	9,76 %	4,77
BOAC	BANK OF AFRICA CI	2 990	2 985	2 980	-0,33 %	48	143 240	2 980	-29,05 %	306,00	20-mai-19	10,27 %	5,09
BOAM	BANK OF AFRICA ML	2 395	NC	NC	0,00 %			2 395	-2,24 %	271,00	15-mai-19	11,32 %	5,84
BOAN	BANK OF AFRICA NG	3 655	3 655	3 590	-1,78 %	2 041	7 328 950	3 590	-7,95 %	385,95	27-mai-19	10,75 %	6,09
BOAS	BANK OF AFRICA SENEGAL	1 600	1 550	1 700	6,25 %	3 738	5 814 880	1 700	-15,84 %	160,00	3-juin-19	9,41 %	3,58
CBIBF	CORIS BANK INTERNATIONAL	7 735	7 700	7 740	0,06 %	415	3 173 475	7 740	-10,98 %	336,00	5-juil.-18	4,34 %	10,10
ECOC	ECOBANK COTE D'IVOIRE	3 200	3 190	3 200	0,00 %	2 168	6 936 600	3 200	-24,53 %	241,00	15-mai-19	7,53 %	8,51
ETIT	ECOBANK TRANS. INCORP. TG	18	18	18	0,00 %	452	8 136	18	0,00 %	1,21	28-avr.-17	6,71 %	1,78
NSBC	NSIA BANQUE COTE D'IVOIRE	3 710	3 725	3 800	2,43 %	116	434 875	3 800	-36,67 %	466,10	25-juin-18	12,27 %	7,22
ORGT	ORAGROUP TOGO	4 100	4 095	4 100	0,00 %	423	1 733 055	4 100					9,56
SAFC	SAFCA CI	275	NC	NC	0,00 %			275	27,91 %	23,04	29-juil.-11		
SGBC	SOCIETE GENERALE COTE D'IVOIR	8 500	8 500	8 600	1,18 %	82	698 100	8 600	16,22 %	585,00	17-juil.-18	6,80 %	6,39
SIBC	SOCIETE IVOIRIENNE DE BANQUE	2 865	2 865	2 865	0,00 %	1 288	3 674 190	2 865	6,11 %	189,00	8-juin-18	6,60 %	6,17
TOTAL						13 423	40 730 201						6,30
SECTEUR - TRANSPORT		450,29	points		→	0,00 %							
SDSC	BOLLORE	(d) 1 850	1 855	1 850	0,00 %	2 760	5 108 650	1 670	-7,50 %	184,00	6-juin-19	9,95 %	9,68
SVOC	MOVIS CI	2 395	SP	SP	0,00 %			2 395	-4,20 %	270,00	5-juil.-99		

TOTAL	2 760	5 108 650	9,68
-------	-------	-----------	------

MARCHE DES ACTIONS

Symbole	Titre	Cours Précédent	Cours du jour		Variation jour	Séance de cotation		Cours Référence	Variation de l'année précédente	Dernier dividende payé		Rdt. Net	PER
			Ouv.	Clôt.		Volume	Valeur			Montant net	Date		
SECTEUR - AGRICULTURE		95,54	points		↑	0,07 %							
PALC	PALM CI	1 245	1 245	1 245	0,00 %	73	90 885	1 245	-34,47 %	253,47	24-sept.-18	20,36 %	
SCRC	SUCRIVOIRE	810	820	815	0,62 %	133	108 340	815	-14,21 %	72,00	28-sept.-18	8,83 %	
SICC	SICOR CI	3 295	NC	NC	0,00 %			3 295	-8,47 %	1 919,00	25-sept.-00		19,66
SOGC	SOGB CI	2 000	2 000	2 000	0,00 %	579	1 158 000	2 000	-12,47 %	432,00	23-juil.-18	21,60 %	14,51
SPHC	SAPH CI	2 550	NC	NC	0,00 %			2 550	-30,89 %	78,00	27-sept.-18	3,06 %	
TOTAL						785	1 357 225						17,08
SECTEUR - DISTRIBUTION		256,36	points		↓	-0,67 %							
ABJC	SERVAIR ABIDJAN CI	1 475	1 400	1 400	-5,08 %	27	37 950	1 400	16,67 %	123,72	27-mai-19	8,84 %	10,12
BNBC	BERNABE CI	1 850	1 845	1 850	0,00 %	10	18 490	1 850	-22,92 %	63,00	25-juil.-18	3,41 %	7,43
CFAC	CFAO MOTORS CI	560	550	550	-1,79 %	3	1 650	550	-14,06 %	9,90	27-juil.-18	1,80 %	15,37
PRSC	TRACTAFRIC MOTORS CI	119 000	119 000	119 000	0,00 %	1	119 000	119 000	-4,02 %	3 839,00	31-août-18	3,23 %	9,46
SHEC	VIVO ENERGY CI	930	940	925	-0,54 %	68	63 155	925	-2,12 %	42,86	23-juil.-18	4,63 %	11,64
TTLIC	TOTAL CI	1 420	1 430	1 430	0,70 %	173	247 390	1 430	5,54 %	103,45	28-sept.-18	7,23 %	7,81
TTLS	TOTAL SN	1 445	1 445	1 445	0,00 %	1	1 445	1 445	-0,34 %	56,25	27-juil.-18	3,89 %	7,42
TOTAL						283	489 080						9,89
AUTRES SECTEURS		222,10	points		↑	2,86 %							
STAC	SETAO CI	175	180	180	2,86 %	1 303	234 540	180	5,88 %				2,76
TOTAL						1 303	234 540						2,76
TOTAL - Marché des actions						43 320	238 016 241						

MARCHE DES DROITS

Symbole	Titre	Cours Précédent	Cours du jour		Variation jour	Séance de cotation		Cours Référence	Variation depuis l'origine	Parité	Periode de négociation	
			Ouv.	Clôt.		Volume	Valeur				Début	fin
SVOC.DS1	MOVIS CI DROIT PREF. SOUSCRIPT.							15		NO	24-mai-19	12-juin-19
TOTAL						0	0					
TOTAL - Marché des droits						0	0					

TROISIEME COMPARTIMENT - BRVM PETITES CAPITALISATIONS

Symbole	Titre	Cours Précédent	Cours du jour		Variation jour	Séance de cotation		Cours Référence	Variation depuis l'origine
			Ouv.	Clôt.		Volume	Valeur		
TOTAL									

TOTAL - 3ème Compartiment - BRVM PC

Légende:
 (d) Ex-dividende
 Cours du jour: Ouv.: Ouverture Clôt.: Clôture Moy.: Moyen
 Mentions : NC: Non Coté Ex-c: Ex-coupon Ex-d: Ex-droit SP: Suspendu Val-T: Valeur Théorique
 PER = Cours / BNPA selon les données disponibles Rdt. Net: Rendement net (DNPA / Cours)
 Comp.: 1 - Premier Compartiment 2 - Second Compartiment 3 - Compartiment de croissance
 Ratio de liquidité = Titres échangés / Volume des ordres de vente
 : Progression de l'indice sectoriel : Stabilité de l'indice sectoriel : Recul de l'indice sectoriel

MARCHE DES OBLIGATIONS

Symbole	Titre	Valeur nominale	Cours Précédent	Cours du jour	Cours Référence	Séance de cotation Volume	Coupon couru Valeur	Coupon d'intérêt Période Montant net	Eché.	Type Amort
OBLIGATIONS D'ETAT										
EOM.01	ETAT DU MALI 6.20% 2016-2023	6 666	6 666	NC	6 666		9,03	A 413,29	23-mai-20	ACD
EOM.02	Etat du Mali 6.50% 2017-2024	10 000	10 000	NC	10 000		72,81	A 650,00	20-avr.-20	AC
EOM.03	ETAT DU MALI 6,50 % 2018-2025	10 000	9 800	9 900	9 900	30	297 000	A 421,53	7-oct.-19	AC
EOS.04	ETAT SENEGAL 6.70% 2012-2019	2 000	2 000	NC	2 000		61,68	A 134,00	14-déc.-19	ACD
EOS.05	ETAT SENEGAL 6.50% 2013-2023	10 000	10 050	10 000	10 000	13	130 000	S 219,06	29-juil.-19	ACD
EOS.06	ETAT SENEGAL 6.50% 2014-2021	5 000	5 000	NC	5 000		2,83	S 130,00	27-nov.-19	ACD
EOS.07	ETAT SENEGAL 6.30% 2015-2025	10 000	10 000	NC	10 000		10,36	S 317,59	25-nov.-19	ACD
TPBF.03	TPBF 6,50% 2013-2020	10 000	10 000	NC	10 000		3,53	S 325,00	29-nov.-19	ACD
TPBF.04	TPBF 6.50% 2017-2027	10 000	9 930	NC	9 930		213,70	S 322,33	31-juil.-19	ACD
TPBF.05	TPBF 6,50% 2017-2024	10 000	10 000	NC	10 000		273,21	S 325,00	29-juin-19	ACD
TPBF.06	TPBF 6.50% 2018-2025	10 000	10 000	9 850	9 850	350 000	3 447 500 000	S 315,21	5-juin-19	ACD
TPBF.07	TPBF 6,50% 2018-2025	10 000	9 999	NC	9 999		28,26	S 325,00	15-nov.-19	AC
TPBJ.01	TPBJ 6.50% 2017-2027	10 000	10 000	NC	10 000		95,90	A 650,00	7-avr.-20	ACD
TPBJ.02	TPBJ 6.50% 2018-2025	10 000	10 000	NC	10 000		3,53	S 325,00	29-nov.-19	AC
TPCI.016	TPCI 6.55% 2014-2022	10 000	10 000	NC	10 000		19,69	A 655,00	20-mai-20	ACD
TPCI.017	TPCI 3% 2014-2024	10 000	10 000	NC	10 000		134,34	S 150,00	19-juin-19	ACD
TPCI.018	TPCI 5.85% 2014-2021	10 000	9 999	NC	9 999		261,96	S 292,50	19-juin-19	ACD
TPCI.019	TPCI 5.99% 2015-2025	10 000	10 000	NC	10 000		27,82	A 599,00	14-mai-20	ACD
TPCI.020	TPCI 5.85% 2015-2022	10 000	10 000	NC	10 000		89,51	S 292,50	5-oct.-19	ACD
TPCI.021	TPCI 6% 2016-2028	10 000	10 000	NC	10 000		86,89	A 600,00	8-avr.-20	ACD
TPCI.022	TPCI 5.90% 2016-2026	10 000	9 775	NC	9 775		565,75	A 590,00	15-juin-19	ACD
TPCI.023	TPCI 5.90% 2016-2026	10 000	10 000	NC	10 000		315,21	A 590,00	17-nov.-19	ACD
TPCI.024	TPCI 6.25% 2017-2029	10 000	10 000	NC	10 000		104,17	S 312,50	30-sept.-19	ACD
TPCI.025	TPCI 5,95% 2017-2024 A	10 000	9 700	NC	9 700		60,15	S 297,50	24-oct.-19	ACD
TPCI.026	TPCI 5,95% 2017-2024 B	10 000	10 000	NC	10 000		33,95	S 297,50	10-nov.-19	ACD
TPCI.027	TPCI 6% 2017-2025	10 000	10 000	NC	10 000		252,20	S 300,00	29-juin-19	ACD
TPCI.028	TPCI 6% 2018-2026	10 000	10 000	NC	10 000		496,44	A 600,00	2-août-19	ACD
TPCI.029	TPCI 6% 2018-2026	10 000	10 000	NC	10 000		368,22	A 600,00	19-oct.-19	ACD
TPTG.01	TPTG 6,90% 2018-2023	10 000	9 900	10 000	10 000	229	2 290 000	S 238,26	26-juil.-19	AC
TOTAL						350 272	3 450 217 000			
OBLIGATIONS REGIONALES										
BIDC.03	BIDC-EBID 6.50% 2014-2021	10 000	10 000	NC	10 000		113,04	S 325,00	28-sept.-19	ACD
BIDC.04	BIDC-EBID 6.10%2017-2027	10 000	9 800	NC	9 800		583,26	A 610,00	16-juin-19	ACD
BOAD.012	BOAD 5.95% 2014-2021	10 000	9 950	NC	9 950		254,30	A 595,00	26-déc.-19	ACD
CRRH.01	CRRH-UEMOA 6.10% 2012-2022	10 000	9 980	NC	9 980		180,30	S 305,00	13-août-19	AC
CRRH.02	CRRH-UEMOA 6.10% 2012-2024	10 000	10 000	NC	10 000		225,80	S 305,00	17-juil.-19	AC
CRRH.03	CRRH-UEMOA 6% 2013-2023	10 000	10 000	NC	10 000		57,38	S 300,00	26-oct.-19	AC
CRRH.04	CRRH-UEMOA 6% 2014-2024	10 000	9 950	NC	9 950		250,55	S 300,00	30-juin-19	AC
CRRH.05	CRRH-UEMOA 5.85% 2015-2025	10 000	9 995	NC	9 995		235,60	S 290,10	4-juil.-19	AC
CRRH.06	CRRH-UEMOA 5.85% 2016-2026	10 000	10 000	NC	10 000		239,17	S 292,50	3-juil.-19	ACD
CRRH.07	CRRH-UEMOA 5.95% 2017-2029	8 750	8 663	NC	8 662.50		19,81	S 260,31	17-nov.-19	AC
SHAF.03	SHELTER AFRIQUE 6.6% 2014-2021	4 000	4 000	NC	4 000		66,54	S 130,92	28-août-19	ACD
TOTAL						0	0			
OBLIGATIONS PRIVEES										
ORGT.01	ORAGROUP 6.75% 2013-2019 (*)	10 000	9 880	NC	9 880		330,08	S 337,50	4-juin-19	ACD
SIFC.01	SIFCA 6.90% 2013-2021	10 000	10 000	NC	10 000		548,37	A 676,20	8-août-19	ACD
SNLC.01	SENELEC 6,50% 2018-2025	10 000	10 000	NC	10 000		114,81	S 325,00	27-sept.-19	AC
TOTAL						0	0			
SUKUK ET TITRES ASSIMILES										
SUKCI.S1	SUKUK CI 5.75% 2015-2020	10 000	9 990	NC	9 990		245,97	S 290,69	28-juin-19	AC
SUKCI.S2	SUKUK CI 5.75% 2016-2023	10 000	10 000	NC	10 000		135,76	S 293,89	7-sept.-19	ACD
SUKSN.S2	SUKUK SN 6% 2016-2026	10 000	10 000	NC	10 000		208,33	S 301,67	26-juil.-19	ACD
SUKTG.S1	SUKUK TG 6.5% 2016-2026	10 000	10 000	NC	10 000		211,61	S 371,86	17-août-19	ACD
TOTAL						0	0			

TOTAL - Marché des obligations

350 272 3 450 217 000

Légende :

(##) (*) Ex-Coupon couru (##)Cours de référence amorti / Coupon couru Ex-c (**)Ex-marge de profits
Cours du jour: Ouv.: Ouverture Clôt.: Clôture Moy.: Moyen
Type Amort: Type d'Amortissement IF: In Fine AC: Amortissement Constant AD: Amortissement Dégressif ACD: Amortissement Constant Différé
Période: Périodicité de paiement des coupons A: Annuelle S: Semestrielle T: Trimestrielle
Eché.: Échéance de paiement des intérêts
Mentions: NC: Non Coté Ex-c: Ex-coupon ou Ex-droit SP: Suspendu

INFORMATIONS

OPERATIONS EN COURS

Emetteur	Opération
TPCI	Emprunt obligataire "TPCI 5,95 % 2018-2025" - Première cotation
MOVIS CI	Négociation du Droit Préférentiel de Souscription du 24 mai au 12 juin 2019

AVIS

Entité	N°	Nature	Objet
--------	----	--------	-------

COMMUNIQUES

Emetteur	N°	Nature	Objet
SMB	20190531-1	Etats financiers	Etats Financiers exercice 2018 - SMB CI
SODECI	20190531-2	Etats financiers	Etats Financiers Certifiés et Approuvés exercice 2018 - SODE CI
SMB	20190531	Communiqué-Avis de Convocation	Avis de convocation à l'Assemblée Générale Ordinaire - SMB CI

QUANTITES RESIDUELLES

MARCHE DES ACTIONS

Symbole	Titre	Quantité résiduelle à l'achat	Cours Achat / Vente			Quantité résiduelle à la vente	Cours de Référence
ABJC	SERVAIR ABIDJAN CI	61	1,400	/	1,480	6	1 400
BICC	BICI CI	15	4,205	/	4,400	15	4 250
BNBC	BERNABE CI			/	1,815	30	1 850
BOAB	BANK OF AFRICA BN	3 175	3,145	/	3,400	2 821	3 400
BOABF	BANK OF AFRICA BF	75	3,705	/	3,750	2 385	3 750
BOAC	BANK OF AFRICA CI	5 003	2,900	/	2,980	7	2 980
BOAM	BANK OF AFRICA ML			/	2,285	8	2 395
BOAN	BANK OF AFRICA NG	842	3,590	/	3,650	95	3 590
BOAS	BANK OF AFRICA SENEGAL	128	1,520	/	1,700	334	1 700
CABC	SICABLE CI	2	915	/			905
CBIBF	CORIS BANK INTERNATIONAL	1 250	7,500	/	7,740	1 891	7 740
CFAC	CFAO MOTORS CI			/	550	97	550
CIEC	CIE CI	44	1,400	/	1,420	200	1 450
ECOC	ECOBANK COTE D'IVOIRE	5	3,190	/	3,200	1 032	3 200
ETIT	ECOBANK TRANS. INCORP. TG	939 702	17	/	18	237 244	18
FTSC	FILTISAC CI	1 990	1,400	/	1,445	1 344	1 445
NEIC	NEI-CEDA CI	42	230	/	240	659	240
NSBC	NSIA BANQUE COTE D'IVOIRE	183	3,725	/	3,800	41	3 800
N TLC	NESTLE CI			/	945	99	945
ONTBF	ONATEL BF	264	4,000	/	4,100	114	4 100
ORGT	ORAGROUP TOGO	8 125	3,920	/	4,095	254	4 100
PALC	PALM CI	59	1,220	/	1,245	7 641	1 245
PRSC	TRACTAFRIC MOTORS CI	4	119,000	/			119 000
SAFC	SAFCA CI	10	280	/			275
SCRC	SUCRIVOIRE	1 001	810	/	815	61	815
SDCC	SODE CI	10	3,020	/	3,180	591	3 180
SDSC	BOLLORE	37	1,850	/	1,890	2 130	1 850
SEMC	CROWN SIEM CI			/	300	366	300
SGBC	SOCIETE GENERALE COTE D'IVOIR	35	8,550	/	8,600	27	8 600
SHEC	VIVO ENERGY CI	100	910	/	925	95	925
SIBC	SOCIETE IVOIRIENNE DE BANQUE	3 815	2,850	/	2,865	1 518	2 865
SICC	SICOR CI			/	3,490	105	3 295
SIVC	AIR LIQUIDE CI	1 473	420	/	425	100	420
SLBC	SOLIBRA CI	2	30,500	/	31,700	4	31 700
SMBC	SMB CI	50	4,490	/	4,495	250	4 495
SNTS	SONATEL SN	52	16,990	/	16,995	20	16 995
SOGC	SOGB CI	10	1,990	/	2,000	945	2 000
SPHC	SAPH CI	1	2,380	/	2,550	20	2 550
STAC	SETAO CI	697	180	/			180
STBC	SITAB CI	110	1,200	/	1,290	500	1 200
SVOC	MOVIS CI			/			2 395
TTLC	TOTAL CI	14 121	1,420	/	1,430	13 398	1 430
TTLS	TOTAL SN	1 207	1,400	/	1,445	470	1 445
TTRC	TRITURAF CI-Ste en Liquidation			/			490
UNLC	UNILEVER CI			/	4,500	16	4 500
UNXC	UNIWAX CI	200	2,430	/	2,470	964	2 470

QUANTITES RESIDUELLES

MARCHE DES DROITS

Symbole	Titre	Quantité résiduelle à l'achat	Cours Achat / Vente	Quantité résiduelle à la vente	Cours de Référence
SVOC.DS1	MOVIS CI DROIT PREF. SOUSSCRIPT.		/ 15	727	15

TROISIEME COMPARTIMENT - BRVM PETITES CAPITALISATIONS

Symbole	Titre	Quantité résiduelle à l'achat	Cours Achat / Vente	Quantité résiduelle à la vente	Cours de Référence
---------	-------	-------------------------------	---------------------	--------------------------------	--------------------

QUANTITES RESIDUELLES
MARCHE DES OBLIGATIONS

Symbole	Titre	Quantité résiduelle à l'achat	Cours Achat / Vente	Quantité résiduelle à la vente	Cours de Référence
ORGT.O1	ORAGROUP 6.75% 2013-2019		/		9 880
SIFC.O1	SIFCA 6.90% 2013-2021		/		10 000
SNLC.O1	SENELEC 6,50% 2018-2025		/ 10,000	100	10 000
EOM.O1	ETAT DU MALI 6.20% 2016-2023		/ 6,666	29	6 666
EOM.O2	Etat du Mali 6.50% 2017-2024		/ 10,000	9	10 000
EOM.O3	ETAT DU MALI 6,50 % 2018-2025		/		9 900
EOS.O4	ETAT SENEGAL 6.70% 2012-2019		/		2 000
EOS.O5	ETAT SENEGAL 6.50% 2013-2023		/		10 000
EOS.O6	ETAT SENEGAL 6.50% 2014-2021	365	5,000 /		5 000
TPCI.O26	TPCI 5,95% 2017-2024 B		/		10 000
TPCI.O27	TPCI 6% 2017-2025		/		10 000
TPCI.O28	TPCI 6% 2018-2026		/		10 000
TPCI.O29	TPCI 6% 2018-2026		/ 10,000	18	10 000
TPTG.O1	TPTG 6,90% 2018-2023		/ 10,000	1	10 000
TPCI.O20	TPCI 5.85% 2015-2022		/		10 000
TPCI.O21	TPCI 6% 2016-2028		/ 10,000	14 130	10 000
TPCI.O22	TPCI 5.90% 2016-2026		/ 9,900	54 015	9 775
TPCI.O23	TPCI 5.90% 2016-2026		/		10 000
TPCI.O24	TPCI 6.25% 2017-2029		/ 10,000	800	10 000
TPCI.O25	TPCI 5,95% 2017-2024 A		/ 10,000	1 000	9 700
TPBJ.O1	TPBJ 6.50% 2017-2027		/		10 000
TPBJ.O2	TPBJ 6.50% 2018-2025		/		10 000
TPCI.O16	TPCI 6.55% 2014-2022		/		10 000
TPCI.O17	TPCI 3% 2014-2024		/		10 000
TPCI.O18	TPCI 5.85% 2014-2021		/		9 999
TPCI.O19	TPCI 5.99% 2015-2025		/		10 000
EOS.O7	ETAT SENEGAL 6.30% 2015-2025		/		10 000
TPBF.O3	TPBF 6,50% 2013-2020		/		10 000
TPBF.O4	TPBF 6.50% 2017-2027		/ 9,940	132	9 930
TPBF.O5	TPBF 6,50% 2017-2024		/		10 000
TPBF.O6	TPBF 6.50% 2018-2025		/ 9,999	73	9 850
TPBF.O7	TPBF 6,50% 2018-2025	196	9,850 / 9,995	100	9 999
BIDC.O3	BIDC-EBID 6.50% 2014-2021		/		10 000
BIDC.O4	BIDC-EBID 6.10%2017-2027		/ 9,900	1 829	9 800
BOAD.O12	BOAD 5.95% 2014-2021		/		9 950
CRRH.O1	CRRH-UEMOA 6.10% 2012-2022		/		9 980
CRRH.O2	CRRH-UEMOA 6.10% 2012-2024		/		10 000
CRRH.O3	CRRH-UEMOA 6% 2013-2023		/		10 000
CRRH.O4	CRRH-UEMOA 6% 2014-2024		/		9 950
CRRH.O5	CRRH-UEMOA 5.85% 2015-2025		/ 9,990	1 400	9 995
CRRH.O6	CRRH-UEMOA 5.85% 2016-2026		/		10 000
CRRH.O7	CRRH-UEMOA 5.95% 2017-2029		/		8 663
SHAF.O3	SHELTER AFRIQUE 6.6% 2014-2021		/		4 000

SUKUK ET TITRES ASSIMILES

Symbole	Titre	Quantité résiduelle à l'achat	Cours Achat / Vente	Quantité résiduelle à la vente	Cours de Référence
SUKCI.S1	SUKUK CI 5.75% 2015-2020		/		9 990
SUKCI.S2	SUKUK CI 5.75% 2016-2023		/		10 000

vendredi 31 mai 2019

SUKSN.S2	SUKUK SN 6% 2016-2026			/				10 000
SUKTG.S1	SUKUK TG 6.5% 2016-2026			/				10 000

CALENDRIER DES ASSEMBLEES GENERALES

ANNEE : 2019

Société	Nature	Date	Heure	Lieu
BERNABE CI	Ordinaire	27/06/2019	11:00:00	Salle de conférence GEWELS de la CGECI au plateau
CIE CI	Ordinaire	26/06/2019	10:00:00	Patinoire du Sofitel Abidjan Hôtel Ivoire
SMB	Ordinaire	18/06/2019	09:30:00	CGECI (La maison de l'Entreprise)
SOGB	Ordinaire	14/06/2019	11:00:00	Salle de conférence de l'immeuble CRRAE-UMOA, Abidjan Plateau
CFAO MOTORS CI	Mixte	11/06/2019	09:00:00	Siège social sis à Abidjan, 117, Boulevard de Marseille
SGB CI	Mixte	11/06/2019	09:00:00	Espace Events sis à Abidjan, Cocody 2 Plateaux, Boulevard Latrille
NEI-CEDA CI	Ordinaire	29/05/2019	10:00:00	Hôtel TIAMA, Abidjan - Plateau
NSBC	Ordinaire	28/05/2019	10:00:00	Espace Latrille Event sis à Abidjan-Cocody, Deux Plateaux, Boulevard Latrille
ORAGROUP	Ordinaire	23/05/2019	10:00:00	Salle des Fêtes du Sofitel Abidjan, Hôtel Ivoire située au bBoulevard Hassan II
SODECI	Ordinaire	22/05/2019	14:00:00	Espace Events sis à Abidjan, Cocody 2 Plateaux, Boulevard Latrille
PALM CI	Ordinaire	09/05/2019	09:30:00	Salle de Conférence de la CRRAE-UEMOA, sise à Abidjan - Plateau
BOLLORE TRANSPORT & LOGISTICS	Ordinaire	09/05/2019	10:00:00	Salle Kodjo Eboucle du palais de la culture sis à treichville, Avenue Christiani à Abidjan
SAPH CI	Ordinaire	08/05/2019	09:30:00	Salle de Conférence de CRRAE-UEMOA (Versus Bank au Plateau)
SUCRIVOIRE	Ordinaire	03/05/2019	09:30:00	Auditorium de la CRRAE-UMOA sis Abidjan-Plateau (Rue Botreau Roussel)
SIB	Ordinaire	26/04/2019	09:00:00	Maison de l'Entreprise (CGECI), Abidjan-Plateau
CORIS BANK INTERNATIONAL	Mixte	25/04/2019	09:00:00	Hôtel SOPATEL Silmandé SA
ECOBANK TG	Ordinaire	25/04/2019	10:30:00	Salle de Conférence du Centre Panafricain Ecobank, 2365, Boulevard du Mono, Lomé, Togo
SOLIBRA	Ordinaire	24/04/2019	09:00:00	Espace CRISTAL 8, rue du Chevalier de Clieu Zone 4 C << Salle PLATINIUM >> ABIDJAN
BANK OF AFRICA BN	Mixte	23/04/2019	10:00:00	AZALAI Hôtel à Cotonou
BANK OF AFRICA ML	Ordinaire	20/04/2019	09:30:00	Hôtel SALAM à Bamako
BANK OF AFRICA SN	Ordinaire	19/04/2019	09:30:00	Immeuble Elan II, 2eme Etage, Route de Ngor, Zone 12, Almadies à Dakar
ONATEL BF	Mixte	18/04/2019	10:00:00	ROYAL BEACH HOTEL, OUAGADOUGOU
SONATEL	Ordinaire	17/04/2019	10:00:00	Centre International de Conférences Abdou DIOUF (CICAD) à Diamniaio, Dakar
ECOBANK CI	Ordinaire	16/04/2019	10:00:00	Espace Latrille Events sis à Abidjan Cocody Deux Plateaux sur le Boulevard Latrille
BANK OF AFRICA CI	Ordinaire	10/04/2019	10:00:00	Salle Jewels du Patronat Ivoirien (CGECI) à Abidjan Plateau
BANK OF AFRICA NG	Ordinaire	05/04/2019	10:00:00	Centre de formation de la BOA-NIGER (sise à BOA-Siège)
SICABLE	Ordinaire	05/04/2019	09:00:00	Hôtel AZALAI, Bld VGE à ABIDJAN
BANK OF AFRICA BF	Ordinaire	02/04/2019	10:00:00	Salle WAONGO I de l'hôtel LAICO à Ouaga 2000
SERVAIR ABIDJAN CI	Ordinaire	28/03/2019	10:00:00	Salle JEWELS de la Maison de l'Entreprise C.G.E.C.I sise au plateau

L'actualité de la BRVM sur nos plateformes digitales

Infos BRVM

Pour recevoir les informations boursières par SMS, souscrivez :



Côte d'Ivoire : *430#
Bénin : *430*15#



Côte d'Ivoire : #139#
Burkina Faso : *310#



Côte d'Ivoire : *431#
Niger : *512*9#
Togo : *310#

Site web

www.brvm.org

Application Mobile

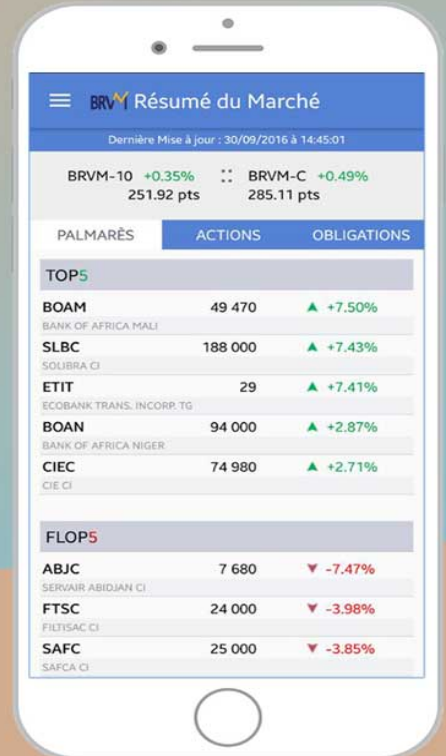

Disponible sur
 Google play

Disponible sur
 App Store



Nous suivre sur :

