

<b>BRVM 10</b>	<b>153,98</b>
Variation Jour	↑ 0,01 %
Variation annuelle	↓ -0,25 %



# BULLETIN OFFICIEL DE LA COTE

N° 107

mercredi 5 juin 2019

Site : www.brvm.org

<b>BRVM Composite</b>	<b>160,93</b>
Variation Jour	↓ -0,11 %
Variation annuelle	↓ -6,57 %

Evolution des indices

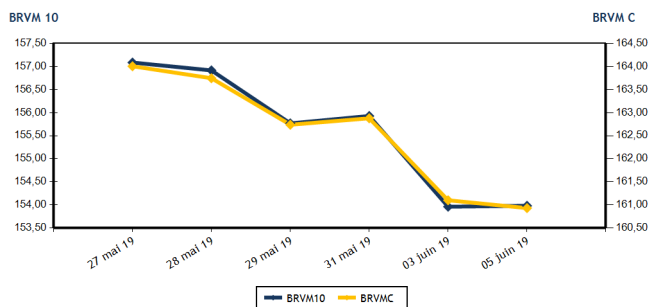

Volumes et valeurs transigés

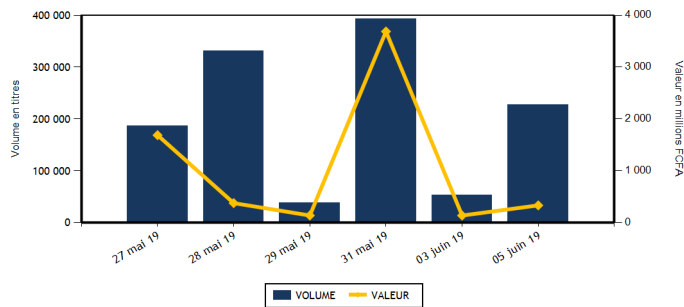

Actions	Niveau	Evol. Jour
Capitalisation boursière (FCFA)(Actions & Droits)	4 792 495 078 539	-0,11 %
Volume échangé	226 533	323,76 %
Valeur transigée (FCFA)	326 026 785	140,92 %
Nombre de titres transigés	38	-2,56 %
Nombre de titres en hausse	11	120,00 %
Nombre de titres en baisse	15	-34,78 %
Nombre de titres inchangés	12	9,09 %

Obligations	Niveau	Evol. Jour
Capitalisation boursière (FCFA)	3 613 799 242 923	-0,04 %
Volume échangé	800	156,41 %
Valeur transigée (FCFA)	8 000 000	169,27 %
Nombre de titres transigés	1	-80,00 %
Nombre de titres en hausse	0	-100,00 %
Nombre de titres en baisse	0	-100,00 %
Nombre de titres inchangés	1	-66,67 %

## PLUS FORTES HAUSSES

Titres	Cours	Evol. Jour	Evol. annuelle
BICI CI (BICC)	4 730	7,50 %	-40,13 %
SOLIBRA CI (SLBC)	31 700	3,93 %	-43,39 %
SETAO CI (STAC)	185	2,78 %	8,82 %
NEI-CEDA CI (NEIC)	245	2,08 %	44,12 %
SOGB CI (SOGC)	2 000	2,04 %	-12,47 %

## PLUS FORTES BAISES

Titres	Cours	Evol. Jour	Evol. annuelle
NESTLE CI (NTLC)	875	-7,41 %	-13,37 %
VIVO ENERGY CI (SHEC)	835	-7,22 %	-11,64 %
BANK OF AFRICA CI (BOAC)	2 700	-6,90 %	-35,71 %
SITAB CI (STBC)	1 200	-6,61 %	-34,60 %
BANK OF AFRICA BN (BOAB)	3 155	-4,39 %	-24,88 %

## INDICES SECTORIELS

Base = 100 au 14 juin 1999	Nombre de sociétés	Valeur	Evol. Jour	Evol. annuelle	Volume	Valeur	PER moyen
BRVM - INDUSTRIE	12	44,80	-0,86 %	-21,77 %	5 414	6 184 240	13,26
BRVM - SERVICES PUBLICS	4	515,19	-0,01 %	4,01 %	17 521	248 318 100	10,65
BRVM - FINANCES	15	58,49	0,07 %	-13,17 %	188 769	56 512 320	6,22
BRVM - TRANSPORT	2	409,72	1,78 %	-15,78 %	2 046	3 385 390	8,79
BRVM - AGRICULTURE	5	93,65	-0,98 %	-26,38 %	6 456	6 081 885	16,95
BRVM - DISTRIBUTION	7	250,05	-1,34 %	-6,64 %	6 277	5 535 600	9,71
BRVM - AUTRES SECTEURS	1	228,27	2,78 %	8,82 %	50	9 250	6,80
BRVM - PETITES CAPITALISATIONS	-	-	-	-	-	-	-

Indicateurs	1er et 2è Comp.	BRVM PC
PER moyen du marché	9,33	
Taux de rendement moyen du marché	8,74	
Taux de rentabilité moyen du marché	9,23	
Nombre de sociétés cotées	46	
Nombre de lignes obligataires	47	
Volume moyen annuel par séance	2 789,00	
Valeur moyenne annuelle par séance	5 526 671,29	

Indicateurs	1er et 2è Comp.	BRVM PC
Ratio moyen de liquidité	22,46	
Ratio moyen de satisfaction	21,90	
Ratio moyen de tendance	97,53	
Ratio moyen de couverture	102,53	
Taux de rotation moyen du marché	0,02	
Prime de risque du marché	4,71	
Nombre de SGI participantes	24	

## Définitions

Volume moyen annuel par séance	= Volume annuel échangé / nombre de séances
Valeur moyenne annuelle par séance	= Valeur annuelle échangée / nombre de séances
Ratio moyen de liquidité	= Moyenne des ratios de liquidité (Titres échangés / Volume des ordres de vente)
Ratio moyen de satisfaction	= Moyenne des ratios de satisfaction (Titres échangés / Volume des ordres d'achat)
Ratio moyen de tendance	= Moyenne des ratios de tendance (Volume des ordres d'achat / Volume des ordres de vente)
Ratio moyen de couverture	= Moyenne des ratios de couverture (Volume des ordres de vente / Volume des ordres d'achat)

Taux moyen de rotation	= moyenne des taux de rotation des actions cotées (volume transigé/capi flottante)
PER moyen du marché	= moyenne des PER des actions cotées ayant un PER positif
Taux de rendement moyen	= moyenne des taux de rendement des actions cotées ayant distribué un dividende
Taux de rentabilité moyen	= moyenne des taux de rentabilité des actions cotées
Prime de risque du marché	= (1 / le PER moyen du marché) - le taux de référence actuel des emprunts d'Etat

  
**BENIN**  
Chambre de Commerce et d'Industrie de l'Abomey  
Avenue Charles de Gaulle - Cotonou  
BP 17000 Cotonou  
Tel : (229) 21 31 21 26  
Fax : (229) 21 31 28 17

  
**BURKINA FASO**  
Chambre de Commerce et d'Industrie  
18 Boulevard Jean  
Baptiste  
BP 1501 Ouagadougou 01  
Tel : (226) 20 30 87 19  
Fax : (226) 20 30 87 19

  
**CÔTE D'IVOIRE**  
Bourse Régionale des Valeurs Mobilières  
Palais, 18 Avenue Joseph ANOMA  
CI - 01 BOUAKRA  
Tel : (225) 20 31 50 50  
Fax : (225) 20 32 47 72

  
**GUINÉE-BISSAU**  
Chambre de Commerce, d'Industrie,  
d'Artisanat et des Services de Cotonou (Guinée-Bissau)  
Avenue Pasteur Anuina  
CI - 01 BOUAKRA  
Tel : (246) 20 18 02 Fax : (246) 20 18 02

  
**MALI**  
Immeuble SONAFI, AD 2000 Hamidouze  
BP 6 2000 Bamako  
Tel : (223) 44 96 18 18  
Fax : (223) 44 96 18 11

  
**NIGER**  
Chambre de Commerce, d'Industrie et d'Artisanat  
de Niamey - Place de la Constitution  
BP 17 20 Niamey  
Tel : (227) 20 75 90 82  
Fax : (227) 20 75 90 87

  
**SENEGAL**  
7 rue Jean Marquet  
BP 18523 Dakar - Pétite  
Tel : (221) 33 821 15 16  
Fax : (221) 33 821 15 06

  
**TOGO**  
4991, Boulevard G. GANSSONHO Eyadéma,  
Plateau 02 Lomé  
BP 12822 Lomé  
Tel : (228) 22 25 22 41  
Fax : (228) 22 25 22 41

**BRVM - BOURSE REGIONALE DES VALEURS MOBILIERES**  
BRVM - Société Anonyme au capital de 3.062.040.000 CFA - RC : CI - ABJ - 1997 - B - 208435 - CC : 9819725 - E  
Siège Social : Abidjan - CÔTE D'IVOIRE. Adresse : 18, Rue Joseph ANOMA (Rue des Banques) - Abidjan  
Tél : +225 20 32 66 85 / 86, Fax : +225 20 32 66 84, Mail : brvm@brvm.org, Site Web : www.brvm.org

**MARCHE DES ACTIONS**

Symbole	Titre	Cours Précédent	Cours du jour		Variation jour	Séance de cotation		Cours Référence	Variation de l'année précédente	Dernier dividende payé		Rdt. Net	PER
			Ouv.	Clôt.		Volume	Valeur			Montant net	Date		
<b>SECTEUR - INDUSTRIE</b>		<b>44,80</b>	<b>points</b>		<b>↓</b>	<b>-0,86 %</b>							
CABC	SICABLE CI	970	980	950	-2,06 %	54	51 680	950	-4,04 %	75,00	3-juin-19	7,89 %	7,37
FTSC	FILTISAC CI	1 400	1 445	1 400	0,00 %	190	270 050	1 400	-33,96 %	161,27	16-août-18	11,52 %	11,74
NEIC	NEI-CEDA CI	240	225	245	2,08 %	2 504	603 400	245	44,12 %	9,00	28-juin-01		4,04
NTLC	NESTLE CI	945	900	875	-7,41 %	166	145 650	875	-13,37 %	31,50	12-août-11		
SEMC	CROWN SIEM CI	300	NC	NC	0,00 %			300	0,00 %	16,92	29-sept.-17	5,64 %	
SIVC	AIR LIQUIDE CI	425	425	425	0,00 %	554	235 450	425	-20,56 %	63,00	29-sept.-17	14,82 %	
SLBC	SOLIBRA CI	30 500	31 700	31 700	3,93 %	2	63 400	31 700	-43,39 %	1 368,00	6-juin-19	4,32 %	39,99
SMBC	SMB CI	4 495	4 490	4 415	-1,78 %	60	268 650	4 415	-9,44 %	450,00	29-août-18	10,19 %	4,37
STBC	SITAB CI	1 285	1 200	1 200	-6,61 %	30	36 000	1 200	-34,60 %	206,20	19-juin-17	17,18 %	
TTRC	TRITURAF CI-Ste en Liquidation	490	SP	SP	0,00 %			490	0,00 %	1 440,00	19-juil.-02		
UNLC	UNILEVER CI	4 500	NC	NC	0,00 %			4 500	-29,02 %	1 233,00	9-juil.-12		
UNXC	UNIWAX CI	2 450	2 430	2 440	-0,41 %	1 854	4 509 960	2 440	20,20 %	173,70	13-juil.-18	7,12 %	12,06
<b>TOTAL</b>						<b>5 414</b>	<b>6 184 240</b>						<b>13,26</b>
<b>SECTEUR - SERVICES PUBLICS</b>		<b>515,19</b>	<b>points</b>		<b>↓</b>	<b>-0,01 %</b>							
CIEC	CIE CI	1 400	1 400	1 400	0,00 %	44	61 600	1 400	-3,11 %	31,95	20-juil.-18	2,28 %	15,90
ONTBF	ONATEL BF	4 005	4 005	4 005	0,00 %	1 553	6 212 985	4 005	-3,49 %	409,36	3-juin-19	10,22 %	8,56
SDCC	SODE CI	3 180	3 170	3 100	-2,52 %	2 028	6 288 850	3 100	-20,21 %	270,00	29-août-18	8,71 %	9,74
SNTS	SONATEL SN	16 990	16 995	16 995	0,03 %	13 896	235 754 665	16 995	6,22 %	1 500,00	14-mai-19	8,83 %	8,40
<b>TOTAL</b>						<b>17 521</b>	<b>248 318 100</b>						<b>10,65</b>
<b>SECTEUR - FINANCES</b>		<b>58,49</b>	<b>points</b>		<b>↑</b>	<b>0,07 %</b>							
BICC	BICI CI	4 400	4 730	4 730	7,50 %	5	23 650	4 730	-40,13 %	213,56	2-juil.-18	4,52 %	8,05
BOAB	BANK OF AFRICA BN	3 300	3 205	3 155	-4,39 %	1 237	3 924 610	3 155	-24,88 %	416,00	22-mai-19	13,19 %	5,03
BOABF	BANK OF AFRICA BF	3 745	3 720	3 720	-0,67 %	195	724 595	3 720	-28,46 %	366,00	2-mai-19	9,84 %	4,73
BOAC	BANK OF AFRICA CI	2 900	2 855	2 700	-6,90 %	117	325 325	2 700	-35,71 %	306,00	20-mai-19	11,33 %	4,62
BOAM	BANK OF AFRICA ML	2 290	2 235	2 195	-4,15 %	900	1 977 925	2 195	-10,41 %	271,00	15-mai-19	12,35 %	5,35
BOAN	BANK OF AFRICA NG	3 545	3 655	3 540	-0,14 %	50	177 750	3 540	-9,23 %	385,95	27-mai-19	10,90 %	6,00
BOAS	BANK OF AFRICA SENEGAL	1 700	1 700	1 700	0,00 %	3 615	6 145 750	1 700	-15,84 %	160,00	3-juin-19	9,41 %	3,58
CBIBF	CORIS BANK INTERNATIONAL	7 690	7 300	7 690	0,00 %	234	1 757 295	7 690	-11,56 %	336,00	5-juil.-18	4,37 %	10,03
ECOC	ECOBANK COTE D'IVOIRE	3 200	3 225	3 250	1,56 %	117	377 375	3 250	-23,35 %	241,00	15-mai-19	7,42 %	8,64
ETIT	ECOBANK TRANS. INCORP. TG	17	17	17	0,00 %	171 820	2 920 940	17	-5,56 %	1,21	28-avr.-17	7,11 %	1,68
NSBC	NSIA BANQUE COTE D'IVOIRE	3 800	3 800	3 800	0,00 %	518	1 968 400	3 800	-36,67 %	466,10	25-juin-18	12,27 %	7,22
ORGT	ORAGROUP TOGO	4 100	3 920	4 100	0,00 %	6 381	25 627 865	4 100					9,56
SAFC	SAFCA CI	275	280	280	1,82 %	20	5 600	280	30,23 %	23,04	29-juil.-11		
SGBC	SOCIETE GENERALE COTE D'IVOIR	8 510	8 515	8 600	1,06 %	71	610 375	8 600	16,22 %	585,00	17-juil.-18	6,80 %	6,39
SIBC	SOCIETE IVOIRIENNE DE BANQUE	2 865	2 850	2 850	-0,52 %	3 489	9 944 865	2 850	5,56 %	189,00	8-juin-18	6,63 %	6,14
<b>TOTAL</b>						<b>188 769</b>	<b>56 512 320</b>						<b>6,22</b>
<b>SECTEUR - TRANSPORT</b>		<b>409,72</b>	<b>points</b>		<b>↑</b>	<b>1,78 %</b>							
SDSC	BOLLORE	1 650	1 650	1 680	1,82 %	2 046	3 385 390	1 680	-16,00 %	184,00	6-juin-19	10,95 %	8,79
SVOC	MOVIS CI	2 395	SP	SP	0,00 %			2 395	-4,20 %	270,00	5-juil.-99		

TOTAL	2 046	3 385 390	8,79
-------	-------	-----------	------

**MARCHE DES ACTIONS**

Symbole	Titre	Cours Précédent	Cours du jour		Variation jour	Séance de cotation		Cours Référence	Variation de l'année précédente	Dernier dividende payé		Rdt. Net	PER
			Ouv.	Clôt.		Volume	Valeur			Montant net	Date		
<b>SECTEUR - AGRICULTURE</b>		<b>93,65</b>	<b>points</b>		<b>↓</b>	<b>-0,98 %</b>							
PALC	PALM CI	1 235	1 245	1 245	0,81 %	1 088	1 328 285	1 245	-34,47 %	253,47	24-sept.-18	20,36 %	
SCRC	SUCRIVOIRE	800	810	800	0,00 %	5 000	4 011 750	800	-15,79 %	72,00	28-sept.-18	9,00 %	
SICC	SICOR CI	3 250	NC	NC	0,00 %			3 250	-9,72 %	1 919,00	25-sept.-00		19,39
SOGC	SOGB CI	1 960	2 000	2 000	2,04 %	355	710 000	2 000	-12,47 %	432,00	23-juil.-18	21,60 %	14,51
SPHC	SAPH CI	2 545	2 450	2 450	-3,73 %	13	31 850	2 450	-33,60 %	78,00	27-sept.-18	3,18 %	
<b>TOTAL</b>						6 456	6 081 885						16,95
<b>SECTEUR - DISTRIBUTION</b>		<b>250,05</b>	<b>points</b>		<b>↓</b>	<b>-1,34 %</b>							
ABJC	SERVAIR ABIDJAN CI	1 490	1 450	1 450	-2,68 %	60	87 000	1 450	20,83 %	123,72	27-mai-19	8,53 %	10,48
BNBC	BERNABE CI	1 850	NC	NC	0,00 %			1 850	-22,92 %	63,00	25-juil.-18	3,41 %	7,43
CFAC	CFAO MOTORS CI	540	NC	NC	0,00 %			540	-15,63 %	9,90	27-juil.-18	1,83 %	15,09
PRSC	TRACTAFRIC MOTORS CI	119 000	NC	NC	0,00 %			119 000	-4,02 %	3 839,00	31-août-18	3,23 %	9,46
SHEC	VIVO ENERGY CI	900	880	835	-7,22 %	5 955	5 080 000	835	-11,64 %	42,86	23-juil.-18	5,13 %	10,51
TTLC	TOTAL CI	1 430	1 430	1 430	0,00 %	60	85 800	1 430	5,54 %	103,45	28-sept.-18	7,23 %	7,81
TTLS	TOTAL SN	1 400	1 400	1 400	0,00 %	202	282 800	1 400	-3,45 %	56,25	27-juil.-18	4,02 %	7,19
<b>TOTAL</b>						6 277	5 535 600						9,71
<b>AUTRES SECTEURS</b>		<b>228,27</b>	<b>points</b>		<b>↑</b>	<b>2,78 %</b>							
STAC	SETAO CI	180	185	185	2,78 %	50	9 250	185	8,82 %				6,80
<b>TOTAL</b>						50	9 250						6,80
<b>TOTAL - Marché des actions</b>						226 533	326 026 785						

**MARCHE DES DROITS**

Symbole	Titre	Cours Précédent	Cours du jour		Variation jour	Séance de cotation		Cours Référence	Variation depuis l'origine	Parité	Periode de négociation	
			Ouv.	Clôt.		Volume	Valeur				Début	fin
SVOC.DS1	MOVIS CI DROIT PREF. SOUSCRIPT.							15		NO	24-mai-19	12-juin-19
<b>TOTAL</b>						0	0					
<b>TOTAL - Marché des droits</b>						0	0					

**TROISIEME COMPARTIMENT - BRVM PETITES CAPITALISATIONS**

Symbole	Titre	Cours Précédent	Cours du jour		Variation jour	Séance de cotation		Cours Référence	Variation depuis l'origine
			Ouv.	Clôt.		Volume	Valeur		
<b>TOTAL</b>									
<b>TOTAL - 3ème Compartiment - BRVM PC</b>									
Légende: (d) Ex-dividende Cours du jour: Ouv.: Ouverture Clôt.: Clôture Moy.: Moyen Mentions : NC: Non Coté Ex-c: Ex-coupon Ex-d: Ex-droit SP: Suspendu Val-T: Valeur Théorique PER = Cours / BNPA selon les données disponibles Rdt. Net: Rendement net (DNPA / Cours) Comp.: 1 - Premier Compartiment 2 - Second Compartiment 3 - Compartiment de croissance Ratio de liquidité = Titres échangés / Volume des ordres de vente : Progression de l'indice sectoriel : Stabilité de l'indice sectoriel : Recul de l'indice sectoriel									

**MARCHE DES OBLIGATIONS**

Symbole	Titre	Valeur nominale	Cours Précédent	Cours du jour	Cours Référence	Séance de cotation Volume	Coupon couru Valeur	Coupon d'intérêt Période Montant net	Eché.	Type Amort
<b>OBLIGATIONS D'ETAT</b>										
EOM.O1	ETAT DU MALI 6.20% 2016-2023	6 666	6 666	NC	6 666		14,68	A 413,29	23-mai-20	ACD
EOM.O2	Etat du Mali 6.50% 2017-2024	10 000	10 000	NC	10 000		81,69	A 650,00	20-avr.-20	AC
EOM.O3	ETAT DU MALI 6,50 % 2018-2025	10 000	9 900	NC	9 900		430,38	A 650,00	7-oct.-19	AC
EOS.O4	ETAT SENEGAL 6.70% 2012-2019	2 000	2 000	NC	2 000		63,51	A 134,00	14-déc.-19	ACD
EOS.O5	ETAT SENEGAL 6.50% 2013-2023	10 000	10 000	NC	10 000		228,04	S 325,00	29-juil.-19	ACD
EOS.O6	ETAT SENEGAL 6.50% 2014-2021	5 000	5 000	NC	5 000		6,36	S 130,00	27-nov.-19	ACD
EOS.O7	ETAT SENEGAL 6.30% 2015-2025	10 000	10 000	10 000	10 000	800	8 000 000	S 317,59	25-nov.-19	ACD
TPBF.O3	TPBF 6,50% 2013-2020	10 000	10 000	NC	10 000		12,36	S 325,00	29-nov.-19	ACD
TPBF.O4	TPBF 6.50% 2017-2027	10 000	9 930	NC	9 930		222,60	S 322,33	31-juil.-19	ACD
TPBF.O5	TPBF 6,50% 2017-2024	10 000	10 000	NC	10 000		282,14	S 325,00	29-juin-19	ACD
TPBF.O6	TPBF 6.50% 2018-2025 (*)	10 000	9 850	NC	9 850		324,11	S 324,11	5-juin-19	ACD
TPBF.O7	TPBF 6,50% 2018-2025	10 000	9 850	NC	9 850		37,09	S 325,00	15-nov.-19	AC
TPBJ.O1	TPBJ 6.50% 2017-2027	10 000	10 000	NC	10 000		104,78	A 650,00	7-avr.-20	ACD
TPBJ.O2	TPBJ 6.50% 2018-2025	10 000	10 000	NC	10 000		12,36	S 325,00	29-nov.-19	AC
TPCI.O16	TPCI 6.55% 2014-2022	10 000	10 000	NC	10 000		28,63	A 655,00	20-mai-20	ACD
TPCI.O17	TPCI 3% 2014-2024	10 000	10 000	NC	10 000		138,46	S 150,00	19-juin-19	ACD
TPCI.O18	TPCI 5.85% 2014-2021	10 000	9 999	NC	9 999		270,00	S 292,50	19-juin-19	ACD
TPCI.O19	TPCI 5.99% 2015-2025	10 000	10 000	NC	10 000		36,01	A 599,00	14-mai-20	ACD
TPCI.O20	TPCI 5.85% 2015-2022	10 000	10 000	NC	10 000		97,50	S 292,50	5-oct.-19	ACD
TPCI.O21	TPCI 6% 2016-2028	10 000	10 000	NC	10 000		95,08	A 600,00	8-avr.-20	ACD
TPCI.O22	TPCI 5.90% 2016-2026	10 000	9 800	NC	9 800		573,84	A 590,00	15-juin-19	ACD
TPCI.O23	TPCI 5.90% 2016-2026	10 000	10 000	NC	10 000		323,29	A 590,00	17-nov.-19	ACD
TPCI.O24	TPCI 6.25% 2017-2029	10 000	10 000	NC	10 000		112,70	S 312,50	30-sept.-19	ACD
TPCI.O25	TPCI 5,95% 2017-2024 A	10 000	9 700	NC	9 700		68,28	S 297,50	24-oct.-19	ACD
TPCI.O26	TPCI 5,95% 2017-2024 B	10 000	10 000	NC	10 000		42,04	S 297,50	10-nov.-19	ACD
TPCI.O27	TPCI 6% 2017-2025	10 000	10 000	NC	10 000		260,44	S 300,00	29-juin-19	ACD
TPCI.O28	TPCI 6% 2018-2026	10 000	10 000	NC	10 000		504,66	A 600,00	2-août-19	ACD
TPCI.O29	TPCI 6% 2018-2026	10 000	10 000	NC	10 000		376,44	A 600,00	19-oct.-19	ACD
TPTG.O1	TPTG 6,90% 2018-2023	10 000	10 000	NC	10 000		247,79	S 345,00	26-juil.-19	AC
<b>TOTAL</b>						<b>800</b>	<b>8 000 000</b>			
<b>OBLIGATIONS REGIONALES</b>										
BIDC.O3	BIDC-EBID 6.50% 2014-2021	10 000	10 000	NC	10 000		121,88	S 325,00	28-sept.-19	ACD
BIDC.O4	BIDC-EBID 6.10%2017-2027	10 000	9 800	NC	9 800		591,62	A 610,00	16-juin-19	ACD
BOAD.O12	BOAD 5.95% 2014-2021	10 000	9 950	NC	9 950		262,45	A 595,00	26-déc.-19	ACD
CRRH.O1	CRRH-UEMOA 6.10% 2012-2022	10 000	9 980	NC	9 980		188,73	S 305,00	13-août-19	AC
CRRH.O2	CRRH-UEMOA 6.10% 2012-2024	10 000	10 000	NC	10 000		234,23	S 305,00	17-juil.-19	AC
CRRH.O3	CRRH-UEMOA 6% 2013-2023	10 000	10 000	NC	10 000		65,57	S 300,00	26-oct.-19	AC
CRRH.O4	CRRH-UEMOA 6% 2014-2024	10 000	9 950	NC	9 950		258,79	S 300,00	30-juin-19	AC
CRRH.O5	CRRH-UEMOA 5.85% 2015-2025	10 000	9 995	NC	9 995		243,62	S 290,10	4-juil.-19	AC
CRRH.O6	CRRH-UEMOA 5.85% 2016-2026	10 000	10 000	NC	10 000		247,25	S 292,50	3-juil.-19	ACD
CRRH.O7	CRRH-UEMOA 5.95% 2017-2029	8 750	8 663	NC	8 662.50		26,88	S 260,31	17-nov.-19	AC
SHAF.O3	SHELTER AFRIQUE 6.6% 2014-2021	4 000	4 000	NC	4 000		70,16	S 130,92	28-août-19	ACD
<b>TOTAL</b>						<b>0</b>	<b>0</b>			
<b>OBLIGATIONS PIVEES</b>										
ORGT.O1	ORAGROUP 6.75% 2013-2019	10 000	9 880	NC	9 880		1,84	S 337,50	4-déc.-19	ACD
SIFC.O1	SIFCA 6.90% 2013-2021	10 000	10 000	NC	10 000		557,63	A 676,20	8-août-19	ACD
SNLC.O1	SENELEC 6,50% 2018-2025	10 000	10 000	NC	10 000		123,64	S 325,00	27-sept.-19	AC
<b>TOTAL</b>						<b>0</b>	<b>0</b>			
<b>SUKUK ET TITRES ASSIMILES</b>										
SUKCI.S1	SUKUK CI 5.75% 2015-2020	10 000	9 990	NC	9 990		253,96	S 290,69	28-juin-19	AC
SUKCI.S2	SUKUK CI 5.75% 2016-2023	10 000	10 000	NC	10 000		143,75	S 293,89	7-sept.-19	ACD
SUKSN.S2	SUKUK SN 6% 2016-2026	10 000	10 000	NC	10 000		216,67	S 301,67	26-juil.-19	ACD
SUKTG.S1	SUKUK TG 6.5% 2016-2026	10 000	10 000	NC	10 000		221,89	S 371,86	17-août-19	ACD
<b>TOTAL</b>						<b>0</b>	<b>0</b>			

TOTAL - Marché des obligations

800 8 000 000

Légende :

(##) (\*) Ex-Coupon couru (##)Cours de référence amorti / Coupon couru Ex-c (\*\*)Ex-marge de profits  
 Cours du jour: Ouv.: Ouverture Clôt.: Clôture Moy.: Moyen  
 Type Amort: Type d'Amortissement IF: In Fine AC: Amortissement Constant AD: Amortissement Dégressif ACD: Amortissement Constant Différé  
 Période: Périodicité de paiement des coupons A: Annuelle S: Semestrielle T: Trimestrielle  
 Eché.: Échéance de paiement des intérêts  
 Mentions: NC: Non Coté Ex-c: Ex-coupon ou Ex-droit SP: Suspendu

## INFORMATIONS

### OPERATIONS EN COURS

Emetteur	Opération
TPCI	Emprunt obligataire "TPCI 5,95 % 2018-2025" - Première cotation
MOVIS CI	Négociation du Droit Préférentiel de Souscription du 24 mai au 12 juin 2019

### AVIS

Entité	N°	Nature	Objet
BRVM	084 - 2019	Jour férié	Rappel, 10 juin 2019, jour férié

### COMMUNIQUES

Emetteur	N°	Nature	Objet
SAFCA CI	20190605-7	Communiqué-Avis de Convocation	Avis de convocation - AGO - SAFCA CI
CROWN SIEM CI	20190605-5	Etats financiers	Etats Financiers exercice 2018 - CROWN SIEM CI
SETAO CI	20190605-6	Etats financiers	Etats Financiers exercice 2018 - SETAO CI
CROWN SIEM CI	20190605-4	Communiqué-Avis de Convocation	Avis de convocation - AGO - CROWN SIEM CI
TOTAL	20190605-2	Communiqué-Avis de Convocation	Avis de convocation et projet de résolutions - AGO - TOTAL CI
TOTAL	20190605-3	Etats financiers	Etats Financiers exercice 2018 - TOTAL CI (annule et remplace les précédents)
SMB	20190605-1	Etats financiers	Etats Financiers exercice 2018 - SMB CI (annule et remplace les précédents)
TOTAL SENEGAL S.A.	20190605	Communiqué-Avis de Convocation	Avis de convocation et projet de résolutions - AGO - TOTAL SN



**QUANTITES RESIDUELLES**

**MARCHE DES ACTIONS**

Symbole	Titre	Quantité résiduelle à l'achat	Cours Achat / Vente		Quantité résiduelle à la vente	Cours de Référence
ABJC	SERVAIR ABIDJAN CI	8	1,400	/ 1,450	30	1 450
BICC	BICI CI	165	Marché	/		4 730
BNBC	BERNABE CI			/ 1,840	10	1 850
BOAB	BANK OF AFRICA BN	2 409	3,155	/ 3,335	5	3 155
BOABF	BANK OF AFRICA BF	5	3,720	/ 3,750	2 060	3 720
BOAC	BANK OF AFRICA CI	3	2,700	/ 2,800	342	2 700
BOAM	BANK OF AFRICA ML	40	2,195	/ 2,200	100	2 195
BOAN	BANK OF AFRICA NG	58	3,500	/ 3,545	160	3 540
BOAS	BANK OF AFRICA SENEGAL	6	1,650	/ 1,700	574	1 700
CABC	SICABLE CI	70	950	/ 970	1 475	950
CBIBF	CORIS BANK INTERNATIONAL			/ 7,690	1 595	7 690
CFAC	CFAO MOTORS CI	300	510	/ 525	2 590	540
CIEC	CIE CI	218	1,350	/ 1,400	422	1 400
ECOC	ECOBANK COTE D'IVOIRE	1 175	3,225	/ 3,240	18	3 250
ETIT	ECOBANK TRANS. INCORP. TG	714 764	17	/ 18	498 314	17
FTSC	FILTISAC CI	1 845	1,400	/ 1,445	1 256	1 400
NEIC	NEI-CEDA CI	30	230	/ 245	740	245
NSBC	NSIA BANQUE COTE D'IVOIRE	338	3,725	/ 3,790	161	3 800
NTLC	NESTLE CI			/ Marché	206	875
ONTBF	ONATEL BF	2 882	4,000	/ 4,005	227	4 005
ORGT	ORAGROUP TOGO	3 625	3,920	/ 4,100	3 838	4 100
PALC	PALM CI	670	1,200	/ 1,240	2	1 245
PRSC	TRACTAFRIC MOTORS CI	1	119,000	/		119 000
SAFC	SAFCA CI	365	275	/ 280	80	280
SCRC	SUCRIVOIRE	350	815	/ 845	224	800
SDCC	SODE CI	10	3,020	/ 3,100	46	3 100
SDSC	BOLLORE	202	1,670	/ 1,680	506	1 680
SEMC	CROWN SIEM CI	100	280	/ 295	100	300
SGBC	SOCIETE GENERALE COTE D'IVOIR	5	8,515	/ 8,600	31	8 600
SHEC	VIVO ENERGY CI			/ 895	50	835
SIBC	SOCIETE IVOIRIENNE DE BANQUE	80	2,800	/ 2,850	74	2 850
SICC	SICOR CI			/ 3,300	2	3 250
SIVC	AIR LIQUIDE CI	204	425	/ 430	1 871	425
SLBC	SOLIBRA CI	5	29,500	/ 31,700	8	31 700
SMBC	SMB CI	5	4,420	/ 4,490	139	4 415
SNTS	SONATEL SN	256	16,800	/ 16,995	387	16 995
SOGC	SOGB CI	792	2,000	/ 2,105	5	2 000
SPHC	SAPH CI			/ 2,450	57	2 450
STAC	SETAO CI	150	185	/		185
STBC	SITAB CI			/ 1,200	10	1 200
SVOC	MOVIS CI			/		2 395
TTLC	TOTAL CI	13 807	1,425	/ 1,430	13 295	1 430
TTLS	TOTAL SN	500	1,350	/ 1,400	4 055	1 400
TTRC	TRITURAF CI-Ste en Liquidation			/		490
UNLC	UNILEVER CI			/ 4,495	3	4 500
UNXC	UNIWAX CI	19	2,400	/ 2,440	111	2 440

**QUANTITES RESIDUELLES**

**MARCHE DES DROITS**

Symbole	Titre	Quantité résiduelle à l'achat	Cours Achat / Vente	Quantité résiduelle à la vente	Cours de Référence
SVOC.DS1	MOVIS CI DROIT PREF. SOUSSCRIPT.		/ 15	727	15

**TROISIEME COMPARTIMENT - BRVM PETITES CAPITALISATIONS**

Symbole	Titre	Quantité résiduelle à l'achat	Cours Achat / Vente	Quantité résiduelle à la vente	Cours de Référence
---------	-------	-------------------------------	---------------------	--------------------------------	--------------------

**QUANTITES RESIDUELLES**
**MARCHE DES OBLIGATIONS**

Symbole	Titre	Quantité résiduelle à l'achat	Cours Achat / Vente	Quantité résiduelle à la vente	Cours de Référence		
ORGT.O1	ORAGROUP 6.75% 2013-2019		/		9 880		
SIFC.O1	SIFCA 6.90% 2013-2021		/		10 000		
SNLC.O1	SENELEC 6,50% 2018-2025		/		10 000		
EOM.O1	ETAT DU MALI 6.20% 2016-2023		/		6 666		
EOM.O2	Etat du Mali 6.50% 2017-2024		/		10 000		
EOM.O3	ETAT DU MALI 6,50 % 2018-2025		/		9 900		
EOS.O4	ETAT SENEGAL 6.70% 2012-2019		/		2 000		
EOS.O5	ETAT SENEGAL 6.50% 2013-2023		/		10 000		
EOS.O6	ETAT SENEGAL 6.50% 2014-2021	365	5,000	/	5 000		
TPCI.O26	TPCI 5,95% 2017-2024 B		/		10 000		
TPCI.O27	TPCI 6% 2017-2025		/		10 000		
TPCI.O28	TPCI 6% 2018-2026		/		10 000		
TPCI.O29	TPCI 6% 2018-2026		/	10,000	18	10 000	
TPTG.O1	TPTG 6,90% 2018-2023		/		10 000		
TPCI.O20	TPCI 5.85% 2015-2022		/		10 000		
TPCI.O21	TPCI 6% 2016-2028		/		10 000		
TPCI.O22	TPCI 5.90% 2016-2026		/		9 800		
TPCI.O23	TPCI 5.90% 2016-2026		/		10 000		
TPCI.O24	TPCI 6.25% 2017-2029		/		10 000		
TPCI.O25	TPCI 5,95% 2017-2024 A		/	10,000	1 000	9 700	
TPBJ.O1	TPBJ 6.50% 2017-2027		/		10 000		
TPBJ.O2	TPBJ 6.50% 2018-2025		/		10 000		
TPCI.O16	TPCI 6.55% 2014-2022		/		10 000		
TPCI.O17	TPCI 3% 2014-2024		/		10 000		
TPCI.O18	TPCI 5.85% 2014-2021		/		9 999		
TPCI.O19	TPCI 5.99% 2015-2025		/		10 000		
EOS.O7	ETAT SENEGAL 6.30% 2015-2025		/	10,000	7 901	10 000	
TPBF.O3	TPBF 6,50% 2013-2020		/		10 000		
TPBF.O4	TPBF 6.50% 2017-2027		/	9,940	32	9 930	
TPBF.O5	TPBF 6,50% 2017-2024		/		10 000		
TPBF.O6	TPBF 6.50% 2018-2025		/	9,900	73	9 850	
TPBF.O7	TPBF 6,50% 2018-2025	146	9,850	/	9,950	100	9 850
BIDC.O3	BIDC-EBID 6.50% 2014-2021		/		10 000		
BIDC.O4	BIDC-EBID 6.10%2017-2027		/	10,000	500	9 800	
BOAD.O12	BOAD 5.95% 2014-2021		/	10,000	750	9 950	
CRRH.O1	CRRH-UEMOA 6.10% 2012-2022		/		9 980		
CRRH.O2	CRRH-UEMOA 6.10% 2012-2024		/		10 000		
CRRH.O3	CRRH-UEMOA 6% 2013-2023		/		10 000		
CRRH.O4	CRRH-UEMOA 6% 2014-2024		/		9 950		
CRRH.O5	CRRH-UEMOA 5.85% 2015-2025		/		9 995		
CRRH.O6	CRRH-UEMOA 5.85% 2016-2026		/		10 000		
CRRH.O7	CRRH-UEMOA 5.95% 2017-2029		/		8 663		
SHAF.O3	SHELTER AFRIQUE 6.6% 2014-2021		/		4 000		

**SUKUK ET TITRES ASSIMILES**

Symbole	Titre	Quantité résiduelle à l'achat	Cours Achat / Vente	Quantité résiduelle à la vente	Cours de Référence
SUKCI.S1	SUKUK CI 5.75% 2015-2020		/		9 990
SUKCI.S2	SUKUK CI 5.75% 2016-2023		/		10 000

mercredi 5 juin 2019

SUKSN.S2	SUKUK SN 6% 2016-2026			/				10 000
SUKTG.S1	SUKUK TG 6.5% 2016-2026			/				10 000

**CALENDRIER DES ASSEMBLEES GENERALES**

**ANNEE : 2019**

Société	Nature	Date	Heure	Lieu
BERNABE CI	Ordinaire	27/06/2019	11:00:00	Salle de conférence GEWELS de la CGECI au plateau
CIE CI	Ordinaire	26/06/2019	10:00:00	Patinoire du Sofitel Abidjan Hôtel Ivoire
BICI CI	Mixte	25/06/2019	11:00:00	Maison de l'Entreprise (CGECI) sise au Plateau
SAFCA CI	Ordinaire	24/06/2019	10:00:00	Siège de la société, 1, Rue des Carrossiers, Zone 3 C (Face SOCOCE Treichville)
UNIWAX CI	Ordinaire	21/06/2019	00:00:00	Salle des fêtes du Sofitel Abidjan Hôtel Ivoire sis à Cocody Boulevard Hassan II
TOTAL	Ordinaire	20/06/2019	10:00:00	Salle de conférence de l'hôtel Radisson Blu à Abidjan
CROWN SIEM CI	Ordinaire	20/06/2019	09:00:00	Siège de la CGECI, sis à la Maison de l'Entreprise, au Plateau, à l'Angle du Boulevard de la République et de l'Avenue Lamblin
AIR LIQUIDE CI	Mixte	19/06/2019	10:00:00	Salle de conférence de l'immeuble CRRAE-UMOA, Abidjan Plateau
SMB	Ordinaire	18/06/2019	09:30:00	CGECI (La maison de l'Entreprise)
SOGB	Ordinaire	14/06/2019	11:00:00	Salle de conférence de l'immeuble CRRAE-UMOA, Abidjan Plateau
CFAO MOTORS CI	Mixte	11/06/2019	09:00:00	Siège social sis à Abidjan, 117, Boulevard de Marseille
SGB CI	Mixte	11/06/2019	09:00:00	Espace Events sis à Abidjan, Cocody 2 Plateaux, Boulevard Latrille
TOTAL SENEGAL S.A.	Ordinaire	05/06/2019	09:00:00	Hôtel Terrou-Bi, Corniche Ouest, Boulevard Martin Luther King à Dakar
NEI-CEDA CI	Ordinaire	29/05/2019	10:00:00	Hôtel TIAMA, Abidjan - Plateau
NSBC	Ordinaire	28/05/2019	10:00:00	Espace Latrille Event sis à Abidjan-Cocody, Deux Plateaux, Boulevard Latrille
ORAGROUP	Ordinaire	23/05/2019	10:00:00	Salle des Fêtes du Sofitel Abidjan, Hôtel Ivoire située au bBoulevard Hassan II
SODECI	Ordinaire	22/05/2019	14:00:00	Espace Events sis à Abidjan, Cocody 2 Plateaux, Boulevard Latrille
PALM CI	Ordinaire	09/05/2019	09:30:00	Salle de Conférence de la CRRAE-UEMOA, sise à Abidjan - Plateau
BOLLORE TRANSPORT & LOGISTICS	Ordinaire	09/05/2019	10:00:00	Salle Kodjo Eboucle du palais de la culture sis à treichville, Avenue Christiani à Abidjan
SAPH CI	Ordinaire	08/05/2019	09:30:00	Salle de Conférence de CRRAE-UEMOA (Versus Bank au Plateau)
SUCRIVOIRE	Ordinaire	03/05/2019	09:30:00	Auditorium de la CRRAE-UMOA sis Abidjan-Plateau (Rue Botreau Roussel)
SIB	Ordinaire	26/04/2019	09:00:00	Maison de l'Entreprise (CGECI), Abidjan-Plateau
CORIS BANK INTERNATIONAL	Mixte	25/04/2019	09:00:00	Hôtel SOPATEL Silmandé SA
ECOBANK TG	Ordinaire	25/04/2019	10:30:00	Salle de Conférence du Centre Panafricain Ecobank, 2365, Boulevard du Mono, Lomé, Togo
SOLIBRA	Ordinaire	24/04/2019	09:00:00	Espace CRISTAL 8, rue du Chevalier de Clieu Zone 4 C << Salle PLATINIUM >> ABIDJAN
BANK OF AFRICA BN	Mixte	23/04/2019	10:00:00	AZALAI Hôtel à Cotonou
BANK OF AFRICA ML	Ordinaire	20/04/2019	09:30:00	Hôtel SALAM à Bamako
BANK OF AFRICA SN	Ordinaire	19/04/2019	09:30:00	Immeuble Elan II, 2eme Etage, Route de Ngor, Zone 12, Almadies à Dakar
ONATEL BF	Mixte	18/04/2019	10:00:00	ROYAL BEACH HOTEL, OUAGADOUGOU
SONATEL	Ordinaire	17/04/2019	10:00:00	Centre International de Conférences Abdou DIOUF (CICAD) à Diamniaio, Dakar
ECOBANK CI	Ordinaire	16/04/2019	10:00:00	Espace Latrille Events sis à Abidjan Cocody Deux Plateaux sur le Boulevard Latrille
BANK OF AFRICA CI	Ordinaire	10/04/2019	10:00:00	Salle Jewels du Patronat Ivoirien (CGECI) à Abidjan Plateau
BANK OF AFRICA NG	Ordinaire	05/04/2019	10:00:00	Centre de formation de la BOA-NIGER (sise à BOA-Siège)
SICABLE	Ordinaire	05/04/2019	09:00:00	Hôtel AZALAI, Bld VGE à ABIDJAN
BANK OF AFRICA BF	Ordinaire	02/04/2019	10:00:00	Salle WAONGO I de l'hôtel LAICO à Ouaga 2000
SERVAIR ABIDJAN CI	Ordinaire	28/03/2019	10:00:00	Salle JEWELS de la Maison de l'Entreprise C.G.E.C.I sise au plateau

# L'actualité de la BRVM sur nos plateformes digitales

## Infos BRVM

Pour recevoir les informations boursières par SMS, souscrivez :



Côte d'Ivoire : \*430#  
Bénin : \*430\*15#



Côte d'Ivoire : #139#  
Burkina Faso : \*310#



Côte d'Ivoire : \*431#  
Niger : \*512\*9#  
Togo : \*310#

## Site web

[www.brvm.org](http://www.brvm.org)



## Application Mobile

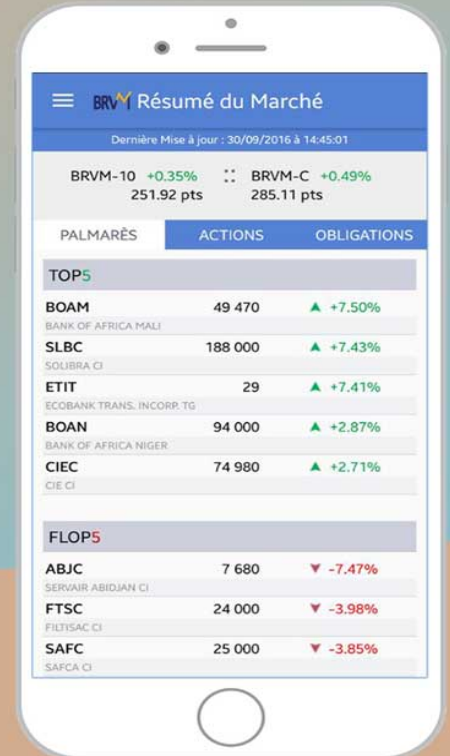

Disponible sur  
 Google play

Disponible sur  
 App Store

Nous suivre sur :

