

BRVM 10	153,81
Variation Jour	↓ -0,11 %
Variation annuelle	↓ -0,36 %



BULLETIN OFFICIEL DE LA COTE

N° 108

jeudi 6 juin 2019

Site : www.brvm.org

BRVM Composite	160,44
Variation Jour	↓ -0,30 %
Variation annuelle	↓ -6,85 %

Evolution des indices

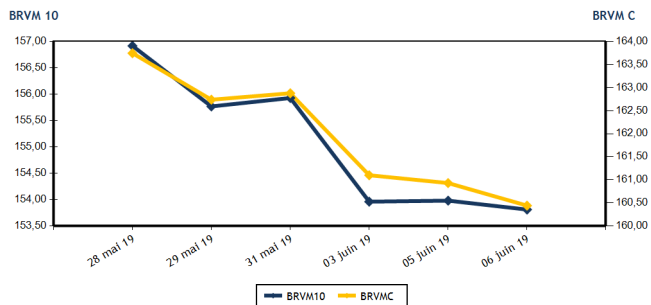

Volumes et valeurs transigés

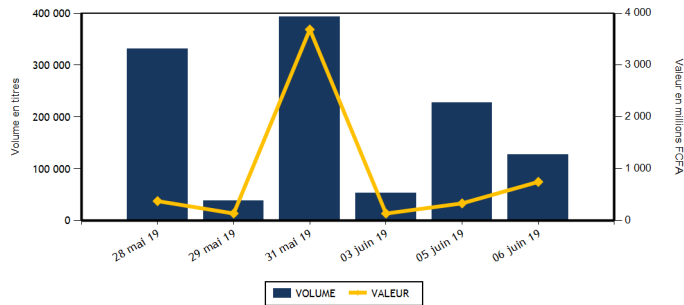

Actions	Niveau	Evol. Jour
Capitalisation boursière (FCFA)(Actions & Droits)	4 777 797 991 044	-0,31 %
Volume échangé (Actions & Droits)	94 031	-58,49 %
Valeur transigée (FCFA) (Actions & Droits)	418 425 311	28,34 %
Nombre de titres transigés	39	2,63 %
Nombre de titres en hausse	9	-18,18 %
Nombre de titres en baisse	19	26,67 %
Nombre de titres inchangés	11	-8,33 %

Obligations	Niveau	Evol. Jour
Capitalisation boursière (FCFA)	3 614 070 525 283	0,01 %
Volume échangé	33 340	4 067,50 %
Valeur transigée (FCFA)	330 079 400	4 025,99 %
Nombre de titres transigés	8	700,00 %
Nombre de titres en hausse	2	
Nombre de titres en baisse	1	
Nombre de titres inchangés	5	400,00 %

PLUS FORTES HAUSSES

Titres	Cours	Evol. Jour	Evol. annuelle
SUCRIVOIRE (SCRC)	845	5,63 %	-11,05 %
BANK OF AFRICA BN (BOAB)	3 330	5,55 %	-20,71 %
BANK OF AFRICA NG (BOAN)	3 655	3,25 %	-6,28 %
SODE CI (SDCC)	3 180	2,58 %	-18,15 %
SMB CI (SMBC)	4 490	1,70 %	-7,90 %

PLUS FORTES BAISES

Titres	Cours	Evol. Jour	Evol. annuelle
NESTLE CI (NTLC)	810	-7,43 %	-19,80 %
CROWN SIEM CI (SEMC)	280	-6,67 %	-6,67 %
NEI-CEDA CI (NEIC)	230	-6,12 %	35,29 %
BANK OF AFRICA ML (BOAM)	2 100	-4,33 %	-14,29 %
CFAO MOTORS CI (CFAC)	520	-3,70 %	-18,75 %

INDICES SECTORIELS

Base = 100 au 14 juin 1999	Nombre de sociétés	Valeur	Evol. Jour	Evol. annuelle	Volume	Valeur	PER moyen
BRVM - INDUSTRIE	12	44,48	-0,71 %	-22,33 %	972	958 700	13,24
BRVM - SERVICES PUBLICS	4	515,43	0,05 %	4,06 %	22 110	345 978 055	10,60
BRVM - FINANCES	15	58,20	-0,50 %	-13,60 %	52 090	52 390 526	6,18
BRVM - TRANSPORT	2	413,30	0,87 %	-15,04 %	812	1 363 650	8,86
BRVM - AGRICULTURE	5	93,77	0,13 %	-26,28 %	7 206	6 797 605	16,95
BRVM - DISTRIBUTION	7	245,89	-1,66 %	-8,19 %	10 019	10 908 295	9,58
BRVM - AUTRES SECTEURS	1	228,27	0,00 %	8,82 %	95	17 575	6,80
BRVM - PETITES CAPITALISATIONS	-	-	-	-	-	-	-

Indicateurs	1er et 2è Comp.	BRVM PC
PER moyen du marché	9,28	
Taux de rendement moyen du marché	8,76	
Taux de rentabilité moyen du marché	9,06	
Nombre de sociétés cotées	46	
Nombre de lignes obligataires	47	
Volume moyen annuel par séance	2 775,00	
Valeur moyenne annuelle par séance	5 549 957,60	

Indicateurs	1er et 2è Comp.	BRVM PC
Ratio moyen de liquidité	12,98	
Ratio moyen de satisfaction	14,45	
Ratio moyen de tendance	111,34	
Ratio moyen de couverture	89,82	
Taux de rotation moyen du marché	0,01	
Prime de risque du marché	4,77	
Nombre de SGI participantes	29	

Définitions

Volume moyen annuel par séance	= Volume annuel échangé / nombre de séances
Valeur moyenne annuelle par séance	= Valeur annuelle échangée / nombre de séances
Ratio moyen de liquidité	= Moyenne des ratios de liquidité (Titres échangés / Volume des ordres de vente)
Ratio moyen de satisfaction	= Moyenne des ratios de satisfaction (Titres échangés / Volume des ordres d'achat)
Ratio moyen de tendance	= Moyenne des ratios de tendance (Volume des ordres d'achat / Volume des ordres de vente)
Ratio moyen de couverture	= Moyenne des ratios de couverture (Volume des ordres de vente / Volume des ordres d'achat)

Taux moyen de rotation	= moyenne des taux de rotation des actions cotées (volume transigé/capi flottante)
PER moyen du marché	= moyenne des PER des actions cotées ayant un PER positif
Taux de rendement moyen	= moyenne des taux de rendement des actions cotées ayant distribué un dividende
Taux de rentabilité moyen	= moyenne des taux de rentabilité des actions cotées
Prime de risque du marché	= (1 / le PER moyen du marché) - le taux de référence actuel des emprunts d'Etat

jeudi 6 juin 2019

BENIN
Chambre de Commerce et d'Industrie du Bénin
Avenue Charles de Gaulle - Cotonou
BP 17000 Cotonou
Tél : (229) 21 31 21 26
Fax : (229) 21 31 28 17

BURKINA FASO
Chambre de Commerce et d'Industrie
18 Boulevard JAO
BP 1501 Ouagadougou 01
Tél : (226) 20 30 87 19
Fax : (226) 20 30 87 19

CÔTE D'IVOIRE
Bourse Régionale des Valeurs Mobilières
Palais, 18 Avenue Joseph ANOMA
CI - 09 Avenue
Tél : (225) 20 31 50 50
Fax : (225) 20 32 43 72

GABON
Chambre de Commerce, d'Industrie,
d'Artisanat et des Services de Cotonou (CASA)
Avenue Pasteur Libina
CI - 09 Avenue
Tél : (241) 20 18 02 Fax : (241) 20 18 02

MALI
Investir SONAFI, AG 2000 Hamidouza
BP 6 2000 Bamako
Tél : (223) 44 96 18 18
Fax : (223) 44 96 18 11

NIGER
Chambre de Commerce, d'Industrie et d'Artisanat
du Niger - Centre de la communication
BP 17 2000 Niamey
Tél : (227) 20 73 90 82
Fax : (227) 20 73 98 47

SENEGAL
7 rue Jean Marquet
BP 18523 Dakar - Pédagogie
Tél : (221) 33 821 15 16
Fax : (221) 33 821 15 06

TOGO
4991, Boulevard G. GANSSONHO Eyadéma,
Bordj-Boulevard 502 Sogou
BP 12822 Lomé
Tél : (228) 22 25 23 41
Fax : (228) 22 25 23 41

BRVM - BOURSE REGIONALE DES VALEURS MOBILIERES
BRVM - Société Anonyme au capital de 3.062.040.000 CFA - RC : CI - ABJ - 1997 - B - 208435 - CC : 9819725 - E
Siège Social : Abidjan - CÔTE D'IVOIRE. Adresse : 18, Rue Joseph ANOMA (Rue des Banques) - Abidjan
Tél : +225 20 32 66 85 / 86, Fax : +225 20 32 66 84, Mail : brvm@brvm.org, Site Web : www.brvm.org

MARCHE DES ACTIONS

Symbole	Titre	Cours Précédent	Cours du jour		Variation jour	Séance de cotation		Cours Référence	Variation de l'année précédente	Dernier dividende payé		Rdt. Net	PER
			Ouv.	Clôt.		Volume	Valeur			Montant net	Date		
SECTEUR - INDUSTRIE		44,48	points		↓	-0,71 %							
CABC	SICABLE CI	950	950	960	1,05 %	40	38 120	960	-3,03 %	75,00	3-juin-19	7,81 %	7,45
FTSC	FILTISAC CI	1 400	1 400	1 400	0,00 %	8	11 200	1 400	-33,96 %	161,27	16-août-18	11,52 %	11,74
NEIC	NEI-CEDA CI	245	230	230	-6,12 %	575	132 250	230	35,29 %	9,00	28-juin-01		3,79
NTLC	NESTLE CI	875	810	810	-7,43 %	30	24 300	810	-19,80 %	31,50	12-août-11		
SEMC	CROWN SIEM CI	300	280	280	-6,67 %	100	28 000	280	-6,67 %	16,92	29-sept.-17	6,04 %	
SIVC	AIR LIQUIDE CI	425	425	425	0,00 %	11	4 675	425	-20,56 %	63,00	29-sept.-17	14,82 %	
SLBC	SOLIBRA CI	31 700	31 700	31 700	0,00 %	6	190 200	31 700	-43,39 %	1 368,00	6-juin-19	4,32 %	39,99
SMBC	SMB CI	4 415	4 490	4 490	1,70 %	37	166 130	4 490	-7,90 %	450,00	29-août-18	10,02 %	4,44
STBC	SITAB CI	1 200	1 200	1 200	0,00 %	30	36 800	1 200	-34,60 %	206,20	19-juin-17	17,18 %	
TTRC	TRITURAF CI-Ste en Liquidation	490	SP	SP	0,00 %			490	0,00 %	1 440,00	19-juil.-02		
UNLC	UNILEVER CI	4 500	NC	NC	0,00 %			4 500	-29,02 %	1 233,00	9-juil.-12		
UNXC	UNIWAX CI	2 440	2 440	2 435	-0,20 %	135	327 025	2 435	19,95 %	173,70	13-juil.-18	7,13 %	12,04
TOTAL						972	958 700						13,24
SECTEUR - SERVICES PUBLICS		515,43	points		↑	0,05 %							
CIEC	CIE CI	1 400	1 400	1 350	-3,57 %	368	500 800	1 350	-6,57 %	31,95	20-juil.-18	2,37 %	15,34
ONTBF	ONATEL BF	4 005	4 000	4 050	1,12 %	1 581	6 326 270	4 050	-2,41 %	409,36	3-juin-19	10,11 %	8,66
SDCC	SODE CI	3 100	3 000	3 180	2,58 %	120	361 800	3 180	-18,15 %	270,00	29-août-18	8,49 %	9,99
SNTS	SONATEL SN	16 995	16 990	16 995	0,00 %	20 041	338 789 185	16 995	6,22 %	1 500,00	14-mai-19	8,83 %	8,40
TOTAL						22 110	345 978 055						10,60
SECTEUR - FINANCES		58,20	points		↓	-0,50 %							
BICC	BICI CI	4 730	4 600	4 600	-2,75 %	102	469 200	4 600	-41,77 %	213,56	2-juil.-18	4,64 %	7,83
BOAB	BANK OF AFRICA BN	3 155	3 170	3 330	5,55 %	1 481	4 732 550	3 330	-20,71 %	416,00	22-mai-19	12,49 %	5,31
BOABF	BANK OF AFRICA BF	3 720	3 750	3 715	-0,13 %	1 212	4 508 145	3 715	-28,56 %	366,00	2-mai-19	9,85 %	4,73
BOAC	BANK OF AFRICA CI	2 700	2 650	2 600	-3,70 %	1 973	5 006 080	2 600	-38,10 %	306,00	20-mai-19	11,77 %	4,44
BOAM	BANK OF AFRICA ML	2 195	2 195	2 100	-4,33 %	896	1 913 345	2 100	-14,29 %	271,00	15-mai-19	12,90 %	5,12
BOAN	BANK OF AFRICA NG	3 540	3 545	3 655	3,25 %	183	650 010	3 655	-6,28 %	385,95	27-mai-19	10,56 %	6,20
BOAS	BANK OF AFRICA SENEGAL	1 700	1 695	1 680	-1,18 %	909	1 536 750	1 680	-16,83 %	160,00	3-juin-19	9,52 %	3,54
CBIBF	CORIS BANK INTERNATIONAL	7 690	7 200	7 600	-1,17 %	666	4 866 080	7 600	-12,59 %	336,00	5-juil.-18	4,42 %	9,91
ECOC	ECOBANK COTE D'IVOIRE	3 250	3 225	3 200	-1,54 %	206	664 050	3 200	-24,53 %	241,00	15-mai-19	7,53 %	8,51
ETIT	ECOBANK TRANS. INCORP. TG	17	18	17	0,00 %	39 218	676 706	17	-5,56 %	1,21	28-avr.-17	7,11 %	1,68
NSBC	NSIA BANQUE COTE D'IVOIRE	3 800	3 790	3 795	-0,13 %	170	637 005	3 795	-36,75 %	466,10	25-juin-18	12,28 %	7,21
ORGT	ORAGROUP TOGO	4 100	4 095	4 100	0,00 %	2 000	8 197 440	4 100					9,56
SAFC	SAFCA CI	280	280	280	0,00 %	80	22 400	280	30,23 %	23,04	29-juil.-11		
SGBC	SOCIETE GENERALE COTE D'IVOIR	8 600	8 695	8 500	-1,16 %	1 765	15 017 015	8 500	14,86 %	585,00	17-juil.-18	6,88 %	6,32
SIBC	SOCIETE IVOIRIENNE DE BANQUE	2 850	2 855	2 860	0,35 %	1 229	3 493 750	2 860	5,93 %	189,00	8-juin-18	6,61 %	6,16
TOTAL						52 090	52 390 526						6,18
SECTEUR - TRANSPORT		413,30	points		↑	0,87 %							
SDSC	BOLLORE	1 680	1 680	1 695	0,89 %	812	1 363 650	1 695	-15,25 %	184,00	6-juin-19	10,86 %	8,86
SVOC	MOVIS CI	2 395	SP	SP	0,00 %			2 395	-4,20 %	270,00	5-juil.-99		

TOTAL	812	1 363 650	8,86
-------	-----	-----------	------

MARCHE DES ACTIONS

Symbole	Titre	Cours Précédent	Cours du jour		Variation jour	Séance de cotation		Cours Référence	Variation de l'année précédente	Dernier dividende payé		Rdt. Net	PER
			Ouv.	Clôt.		Volume	Valeur			Montant net	Date		
SECTEUR - AGRICULTURE		93,77	points		↑	0,13 %							
PALC	PALM CI	1 245	1 205	1 200	-3,61 %	791	953 045	1 200	-36,84 %	253,47	24-sept.-18	21,12 %	
SCRC	SUCRIVOIRE	800	805	845	5,63 %	5 742	4 498 560	845	-11,05 %	72,00	28-sept.-18	8,52 %	
SICC	SICOR CI	3 250	NC	NC	0,00 %			3 250	-9,72 %	1 919,00	25-sept.-00		19,39
SOGC	SOGB CI	2 000	2 000	2 000	0,00 %	673	1 346 000	2 000	-12,47 %	432,00	23-juil.-18	21,60 %	14,51
SPHC	SAPH CI	2 450	NC	NC	0,00 %			2 450	-33,60 %	78,00	27-sept.-18	3,18 %	
TOTAL						7 206	6 797 605						16,95
SECTEUR - DISTRIBUTION		245,89	points		↓	-1,66 %							
ABJC	SERVAIR ABIDJAN CI	1 450	NC	NC	0,00 %			1 450	20,83 %	123,72	27-mai-19	8,53 %	10,48
BNBC	BERNABE CI	1 850	1 840	1 845	-0,27 %	20	36 850	1 845	-23,13 %	63,00	25-juil.-18	3,41 %	7,41
CFAC	CFAO MOTORS CI	540	520	520	-3,70 %	200	104 000	520	-18,75 %	9,90	27-juil.-18	1,90 %	14,53
PRSC	TRACTAFRIC MOTORS CI	119 000	NC	NC	0,00 %			119 000	-4,02 %	3 839,00	31-août-18	3,23 %	9,46
SHEC	VIVO ENERGY CI	835	895	810	-2,99 %	5 182	4 326 895	810	-14,29 %	42,86	23-juil.-18	5,29 %	10,20
TTLC	TOTAL CI	1 430	1 430	1 425	-0,35 %	70	100 000	1 425	5,17 %	103,45	28-sept.-18	7,26 %	7,79
TTLS	TOTAL SN	1 400	1 400	1 400	0,00 %	4 547	6 340 550	1 400	-3,45 %	56,25	27-juil.-18	4,02 %	7,19
TOTAL						10 019	10 908 295						9,58
AUTRES SECTEURS		228,27	points		→	0,00 %							
STAC	SETAO CI	185	185	185	0,00 %	95	17 575	185	8,82 %				6,80
TOTAL						95	17 575						6,80
TOTAL - Marché des actions						93 304	418 414 406						

MARCHE DES DROITS

Symbole	Titre	Cours Précédent	Cours du jour		Variation jour	Séance de cotation		Cours Référence	Variation depuis l'origine	Parité	Periode de négociation	
			Ouv.	Clôt.		Volume	Valeur				Début	fin
SVOC.DS1	MOVIS CI DROIT PREF. SOUSCRIPT.			15		727	10 905	15		N0	24-mai-19	12-juin-19
TOTAL						727	10 905					
TOTAL - Marché des droits						727	10 905					

TROISIEME COMPARTIMENT - BRVM PETITES CAPITALISATIONS

Symbole	Titre	Cours Précédent	Cours du jour		Variation jour	Séance de cotation		Cours Référence	Variation depuis l'origine
			Ouv.	Clôt.		Volume	Valeur		
TOTAL									

TOTAL - 3ème Compartiment - BRVM PC

Légende:
 (d) Ex-dividende
 Cours du jour: Ouv.: Ouverture Clôt.: Clôture Moy.: Moyen
 Mentions : NC: Non Coté Ex-c: Ex-coupon Ex-d: Ex-droit SP: Suspendu Val-T: Valeur Théorique
 PER = Cours / BNPA selon les données disponibles Rdt. Net: Rendement net (DNPA / Cours)
 Comp.: 1 - Premier Compartiment 2 - Second Compartiment 3 - Compartiment de croissance
 Ratio de liquidité = Titres échangés / Volume des ordres de vente
 : Progression de l'indice sectoriel : Stabilité de l'indice sectoriel : Recul de l'indice sectoriel

MARCHE DES OBLIGATIONS

Symbole	Titre	Valeur nominale	Cours Précédent	Cours du jour	Cours Référence	Séance de cotation		Coupon couru	Coupon d'intérêt		Type Amort	
						Volume	Valeur	Période	Montant net	Eché.		
OBLIGATIONS D'ETAT												
EOM.O1	ETAT DU MALI 6.20% 2016-2023	6 666	6 666	NC	6 666			15,81	A	413,29	23-mai-20	ACD
EOM.O2	Etat du Mali 6.50% 2017-2024	10 000	10 000	NC	10 000			83,47	A	650,00	20-avr.-20	AC
EOM.O3	ETAT DU MALI 6,50 % 2018-2025	10 000	9 900	NC	9 900			432,15	A	650,00	7-oct.-19	AC
EOS.O4	ETAT SENEGAL 6.70% 2012-2019	2 000	2 000	NC	2 000			63,88	A	134,00	14-déc.-19	ACD
EOS.O5	ETAT SENEGAL 6.50% 2013-2023	10 000	10 000	NC	10 000			229,83	S	325,00	29-juil.-19	ACD
EOS.O6	ETAT SENEGAL 6.50% 2014-2021	5 000	5 000	NC	5 000			7,07	S	130,00	27-nov.-19	ACD
EOS.O7	ETAT SENEGAL 6.30% 2015-2025	10 000	10 000	NC	10 000			20,71	S	317,59	25-nov.-19	ACD
TPBF.O3	TPBF 6,50% 2013-2020	10 000	10 000	10 000	10 000	16	160 000	14,13	S	325,00	29-nov.-19	ACD
TPBF.O4	TPBF 6.50% 2017-2027	10 000	9 930	NC	9 930			224,38	S	322,33	31-juil.-19	ACD
TPBF.O5	TPBF 6,50% 2017-2024	10 000	10 000	NC	10 000			283,93	S	325,00	29-juin-19	ACD
TPBF.O6	TPBF 6.50% 2018-2025	10 000	9 850	9 890	9 890	30 000	296 700 000	1,78	S	325,89	5-déc.-19	ACD
TPBF.O7	TPBF 6,50% 2018-2025	10 000	9 850	NC	9 850			38,86	S	325,00	15-nov.-19	AC
TPBJ.O1	TPBJ 6.50% 2017-2027	10 000	10 000	NC	10 000			106,56	A	650,00	7-avr.-20	ACD
TPBJ.O2	TPBJ 6.50% 2018-2025	10 000	10 000	10 000	10 000	1 000	10 000 000	14,13	S	325,00	29-nov.-19	AC
TPCI.O16	TPCI 6.55% 2014-2022	10 000	10 000	NC	10 000			30,42	A	655,00	20-mai-20	ACD
TPCI.O17	TPCI 3% 2014-2024	10 000	10 000	NC	10 000			139,29	S	150,00	19-juin-19	ACD
TPCI.O18	TPCI 5.85% 2014-2021	10 000	9 999	NC	9 999			271,61	S	292,50	19-juin-19	ACD
TPCI.O19	TPCI 5.99% 2015-2025	10 000	10 000	NC	10 000			37,64	A	599,00	14-mai-20	ACD
TPCI.O20	TPCI 5.85% 2015-2022	10 000	10 000	NC	10 000			99,10	S	292,50	5-oct.-19	ACD
TPCI.O21	TPCI 6% 2016-2028	10 000	10 000	NC	10 000			96,72	A	600,00	8-avr.-20	ACD
TPCI.O22	TPCI 5.90% 2016-2026	10 000	9 800	NC	9 800			575,45	A	590,00	15-juin-19	ACD
TPCI.O23	TPCI 5.90% 2016-2026	10 000	10 000	NC	10 000			324,90	A	590,00	17-nov.-19	ACD
TPCI.O24	TPCI 6.25% 2017-2029	10 000	10 000	NC	10 000			114,41	S	312,50	30-sept.-19	ACD
TPCI.O25	TPCI 5,95% 2017-2024 A	10 000	9 700	NC	9 700			69,90	S	297,50	24-oct.-19	ACD
TPCI.O26	TPCI 5,95% 2017-2024 B	10 000	10 000	NC	10 000			43,65	S	297,50	10-nov.-19	ACD
TPCI.O27	TPCI 6% 2017-2025	10 000	10 000	NC	10 000			262,09	S	300,00	29-juin-19	ACD
TPCI.O28	TPCI 6% 2018-2026	10 000	10 000	NC	10 000			506,30	A	600,00	2-août-19	ACD
TPCI.O29	TPCI 6% 2018-2026	10 000	10 000	NC	10 000			378,08	A	600,00	19-oct.-19	ACD
TPTG.O1	TPTG 6,90% 2018-2023	10 000	10 000	10 000	10 000	100	1 000 000	249,70	S	345,00	26-juil.-19	AC
TOTAL						31 116	307 860 000					
OBLIGATIONS REGIONALES												
BIDC.O3	BIDC-EBID 6.50% 2014-2021	10 000	10 000	10 000	10 000	9	90 000	123,64	S	325,00	28-sept.-19	ACD
BIDC.O4	BIDC-EBID 6.10%2017-2027	10 000	9 800	NC	9 800			593,29	A	610,00	16-juin-19	ACD
BOAD.O12	BOAD 5.95% 2014-2021	10 000	9 950	NC	9 950			264,08	A	595,00	26-déc.-19	ACD
CRRH.O1	CRRH-UEMOA 6.10% 2012-2022	10 000	9 980	NC	9 980			190,41	S	305,00	13-août-19	AC
CRRH.O2	CRRH-UEMOA 6.10% 2012-2024	10 000	10 000	NC	10 000			235,91	S	305,00	17-juil.-19	AC
CRRH.O3	CRRH-UEMOA 6% 2013-2023	10 000	10 000	NC	10 000			67,21	S	300,00	26-oct.-19	AC
CRRH.O4	CRRH-UEMOA 6% 2014-2024	10 000	9 950	NC	9 950			260,44	S	300,00	30-juin-19	AC
CRRH.O5	CRRH-UEMOA 5.85% 2015-2025	10 000	9 995	9 900	9 900	206	2 039 400	245,22	S	290,10	4-juil.-19	AC
CRRH.O6	CRRH-UEMOA 5.85% 2016-2026	10 000	10 000	NC	10 000			248,87	S	292,50	3-juil.-19	ACD
CRRH.O7	CRRH-UEMOA 5.95% 2017-2029	8 750	8 663	NC	8 662.50			28,29	S	260,31	17-nov.-19	AC
SHAF.O3	SHELTER AFRIQUE 6.6% 2014-2021	4 000	4 000	NC	4 000			70,88	S	130,92	28-août-19	ACD
TOTAL						215	2 129 400					
OBLIGATIONS PRIVEES												
ORGT.O1	ORAGROUP 6.75% 2013-2019	10 000	9 880	10 000	10 000	9	90 000	3,69	S	337,50	4-déc.-19	ACD
SIFC.O1	SIFCA 6.90% 2013-2021	10 000	10 000	NC	10 000			559,49	A	676,20	8-août-19	ACD
SNLC.O1	SENELEC 6,50% 2018-2025	10 000	10 000	10 000	10 000	2 000	20 000 000	125,41	S	325,00	27-sept.-19	AC
TOTAL						2 009	20 090 000					
SUKUK ET TITRES ASSIMILES												
SUKCI.S1	SUKUK CI 5.75% 2015-2020	10 000	9 990	NC	9 990			255,56	S	290,69	28-juin-19	AC
SUKCI.S2	SUKUK CI 5.75% 2016-2023	10 000	10 000	NC	10 000			145,35	S	293,89	7-sept.-19	ACD
SUKSN.S2	SUKUK SN 6% 2016-2026	10 000	10 000	NC	10 000			218,33	S	301,67	26-juil.-19	ACD
SUKTG.S1	SUKUK TG 6.5% 2016-2026	10 000	10 000	NC	10 000			223,94	S	371,86	17-août-19	ACD
TOTAL						0	0					

TOTAL - Marché des obligations

33 340 330 079 400

Légende :

(##) (*) Ex-Coupon couru (##)Cours de référence amorti / Coupon couru Ex-c (**)Ex-marge de profits
Cours du jour: Ouv.: Ouverture Clôt.: Clôture Moy.: Moyen
Type Amort: Type d'Amortissement IF: In Fine AC: Amortissement Constant AD: Amortissement Dégressif ACD: Amortissement Constant Différé
Période: Périodicité de paiement des coupons A: Annuelle S: Semestrielle T: Trimestrielle
Eché.: Échéance de paiement des intérêts
Mentions: NC: Non Coté Ex-c: Ex-coupon ou Ex-droit SP: Suspendu

INFORMATIONS

OPERATIONS EN COURS

Emetteur	Opération
TPCI	Emprunt obligataire "TPCI 5,95 % 2018-2025" - Première cotation
MOVIS CI	Négociation du Droit Préférentiel de Souscription du 24 mai au 12 juin 2019

AVIS

Entité	N°	Nature	Objet
DC/BR	064 - 2019	Paielement de dividendes	Paielement de dividendes - Exercice 2018 - BOLLORE TRANSPORT & LOGISTICS CI

COMMUNIQUES

Emetteur	N°	Nature	Objet
SITAB	20190606-3	Etats financiers	Etats Financiers exercice 2018 - SITAB CI
SITAB	20190606-2	Communiqué-Avis de Convocation	Avis de convocation à l'Assemblée Générale Mixte - SITAB CI
ECOBANK TG	20190606-1	Communiqué de presse	Communiqué relatif au succès de l'offre d'émission complémentaire d'euro-obligations de 50 millions de dollars - ETI TG
FILTISAC CI	20190606	Communiqué-Avis de Convocation	Avis de convocation et projet de résolutions - AGO - FILTISAC CI

QUANTITES RESIDUELLES

MARCHE DES ACTIONS

Symbole	Titre	Quantité résiduelle à l'achat	Cours Achat / Vente			Quantité résiduelle à la vente	Cours de Référence
ABJC	SERVAIR ABIDJAN CI	18	1,400	/	1,450	50	1 450
BICC	BICI CI	30	4,400	/	4,600	23	4 600
BNBC	BERNABE CI			/	1,845	570	1 845
BOAB	BANK OF AFRICA BN	10	3,205	/	3,335	5	3 330
BOABF	BANK OF AFRICA BF	398	3,720	/	3,750	2 008	3 715
BOAC	BANK OF AFRICA CI	500	2,595	/	2,600	73	2 600
BOAM	BANK OF AFRICA ML	49	2,100	/	2,195	24	2 100
BOAN	BANK OF AFRICA NG	10	3,550	/	3,655	517	3 655
BOAS	BANK OF AFRICA SENEGAL	6	1,650	/	1,680	2	1 680
CABC	SICABLE CI	42	950	/	960	34	960
CBIBF	CORIS BANK INTERNATIONAL			/	7,600	939	7 600
CFAC	CFAO MOTORS CI	500	515	/	520	2 000	520
CIEC	CIE CI			/	1,350	62	1 350
ECOC	ECOBANK COTE D'IVOIRE	69	3,200	/	3,225	96	3 200
ETIT	ECOBANK TRANS. INCORP. TG	418 576	17	/	18	518 033	17
FTSC	FILTISAC CI	2 117	1,400	/	1,430	10	1 400
NEIC	NEI-CEDA CI	456	230	/	240	750	230
NSBC	NSIA BANQUE COTE D'IVOIRE	275	3,725	/	3,795	553	3 795
NTLC	NESTLE CI			/	Marché	1 974	810
ONTBF	ONATEL BF	3	4,050	/	4,100	99	4 050
ORGT	ORAGROUP TOGO	3	3,925	/	4,095	280	4 100
PALC	PALM CI	23	1,170	/	1,245	6 053	1 200
PRSC	TRACTAFRIC MOTORS CI	1	119,000	/			119 000
SAFC	SAFCA CI	10	280	/			280
SCRC	SUCRIVOIRE	300	785	/	845	163	845
SDCC	SODE CI	10	3,100	/	3,180	480	3 180
SDSC	BOLLORE	120	1,680	/	1,695	49	1 695
SEMC	CROWN SIEM CI			/	Marché	4 964	280
SGBC	SOCIETE GENERALE COTE D'IVOIR	45	8,505	/	8,600	77	8 500
SHEC	VIVO ENERGY CI	10	790	/	810	100	810
SIBC	SOCIETE IVOIRIENNE DE BANQUE	911	2,850	/	2,860	375	2 860
SICC	SICOR CI			/	3,250	10	3 250
SIVC	AIR LIQUIDE CI	1 718	425	/	430	2 117	425
SLBC	SOLIBRA CI	2	29,800	/	31,700	2	31 700
SMBC	SMB CI	35	4,420	/	4,480	500	4 490
SNTS	SONATEL SN	50	16,860	/	16,995	152	16 995
SOGC	SOGB CI	338	2,000	/	2,105	5	2 000
SPHC	SAPH CI			/	2,445	50	2 450
STAC	SETAO CI	1 399	185	/			185
STBC	SITAB CI	30	1,155	/	1,200	1 890	1 200
SVOC	MOVIS CI			/			2 395
TTLC	TOTAL CI	1 028	1,415	/	1,425	280	1 425
TTLS	TOTAL SN	754	1,400	/	1,445	1 250	1 400
TTRC	TRITURAF CI-Ste en Liquidation			/			490
UNLC	UNILEVER CI			/	4,495	3	4 500
UNXC	UNIWAX CI	200	2,350	/	2,435	15	2 435

QUANTITES RESIDUELLES

MARCHE DES DROITS

Symbole	Titre	Quantité résiduelle à l'achat	Cours Achat / Vente	Quantité résiduelle à la vente	Cours de Référence
SVOC.DS1	MOVIS CI DROIT PREF. SOUSSCRIPT.	234 898	15 /		15

TROISIEME COMPARTIMENT - BRVM PETITES CAPITALISATIONS

Symbole	Titre	Quantité résiduelle à l'achat	Cours Achat / Vente	Quantité résiduelle à la vente	Cours de Référence
---------	-------	-------------------------------	---------------------	--------------------------------	--------------------

QUANTITES RESIDUELLES

MARCHE DES OBLIGATIONS

Symbole	Titre	Quantité résiduelle à l'achat	Cours Achat / Vente	Quantité résiduelle à la vente	Cours de Référence
ORGT.O1	ORAGROUP 6.75% 2013-2019		/		10 000
SIFC.O1	SIFCA 6.90% 2013-2021		/		10 000
SNLC.O1	SENELEC 6,50% 2018-2025		/		10 000
EOM.O1	ETAT DU MALI 6.20% 2016-2023		/		6 666
EOM.O2	Etat du Mali 6.50% 2017-2024		/		10 000
EOM.O3	ETAT DU MALI 6,50 % 2018-2025		/		9 900
EOS.O4	ETAT SENEGAL 6.70% 2012-2019		/		2 000
EOS.O5	ETAT SENEGAL 6.50% 2013-2023		/		10 000
EOS.O6	ETAT SENEGAL 6.50% 2014-2021	365	5,000	/	5 000
TPCI.O26	TPCI 5,95% 2017-2024 B		/		10 000
TPCI.O27	TPCI 6% 2017-2025		/		10 000
TPCI.O28	TPCI 6% 2018-2026		/		10 000
TPCI.O29	TPCI 6% 2018-2026		/ 10,000	18	10 000
TPTG.O1	TPTG 6,90% 2018-2023		/		10 000
TPCI.O20	TPCI 5.85% 2015-2022		/		10 000
TPCI.O21	TPCI 6% 2016-2028		/ 10,000	14 130	10 000
TPCI.O22	TPCI 5.90% 2016-2026		/ 9,900	53 963	9 800
TPCI.O23	TPCI 5.90% 2016-2026		/		10 000
TPCI.O24	TPCI 6.25% 2017-2029		/		10 000
TPCI.O25	TPCI 5,95% 2017-2024 A		/ 10,000	1 000	9 700
TPBJ.O1	TPBJ 6.50% 2017-2027		/		10 000
TPBJ.O2	TPBJ 6.50% 2018-2025		/ 10,000	30	10 000
TPCI.O16	TPCI 6.55% 2014-2022		/		10 000
TPCI.O17	TPCI 3% 2014-2024		/		10 000
TPCI.O18	TPCI 5.85% 2014-2021		/		9 999
TPCI.O19	TPCI 5.99% 2015-2025		/		10 000
EOS.O7	ETAT SENEGAL 6.30% 2015-2025	7 900	9,800	/ 10,000	7 901
TPBF.O3	TPBF 6,50% 2013-2020		/		10 000
TPBF.O4	TPBF 6.50% 2017-2027		/ 9,940	32	9 930
TPBF.O5	TPBF 6,50% 2017-2024		/		10 000
TPBF.O6	TPBF 6.50% 2018-2025		/ 9,900	73	9 890
TPBF.O7	TPBF 6,50% 2018-2025	146	9,850	/ 9,950	100
BIDC.O3	BIDC-EBID 6.50% 2014-2021		/		10 000
BIDC.O4	BIDC-EBID 6.10%2017-2027		/ 9,900	1 657	9 800
BOAD.O12	BOAD 5.95% 2014-2021		/ 10,000	750	9 950
CRRH.O1	CRRH-UEMOA 6.10% 2012-2022		/		9 980
CRRH.O2	CRRH-UEMOA 6.10% 2012-2024		/		10 000
CRRH.O3	CRRH-UEMOA 6% 2013-2023		/		10 000
CRRH.O4	CRRH-UEMOA 6% 2014-2024		/		9 950
CRRH.O5	CRRH-UEMOA 5.85% 2015-2025		/ 9,900	361	9 900
CRRH.O6	CRRH-UEMOA 5.85% 2016-2026		/		10 000
CRRH.O7	CRRH-UEMOA 5.95% 2017-2029		/		8 663
SHAF.O3	SHELTER AFRIQUE 6.6% 2014-2021		/		4 000

SUKUK ET TITRES ASSIMILES

Symbole	Titre	Quantité résiduelle à l'achat	Cours Achat / Vente	Quantité résiduelle à la vente	Cours de Référence
SUKCI.S1	SUKUK CI 5.75% 2015-2020		/		9 990
SUKCI.S2	SUKUK CI 5.75% 2016-2023		/		10 000

jeudi 6 juin 2019

SUKSN.S2	SUKUK SN 6% 2016-2026			/				10 000
SUKTG.S1	SUKUK TG 6.5% 2016-2026			/				10 000

CALENDRIER DES ASSEMBLEES GENERALES

ANNEE : 2019

Société	Nature	Date	Heure	Lieu
BERNABE CI	Ordinaire	27/06/2019	11:00:00	Salle de conférence GEWELS de la CGECI au plateau
CIE CI	Ordinaire	26/06/2019	10:00:00	Patinoire du Sofitel Abidjan Hôtel Ivoire
SITAB	Mixte	26/06/2019	10:30:00	Salle JEWELS de la Maison de l'Entreprise (CGECI) au Plateau
BICI CI	Mixte	25/06/2019	11:00:00	Maison de l'Entreprise (CGECI) sise au Plateau
SAFCA CI	Ordinaire	24/06/2019	10:00:00	Siège de la société, 1, Rue des Carrossiers, Zone 3 C (Face SOCOCE Treichville)
FILTISAC CI	Ordinaire	24/06/2019	15:00:00	Immeuble CRRAE-UMOA, Abidjan Plateau
UNIWAX CI	Ordinaire	21/06/2019	00:00:00	Salle des fêtes du Sofitel Abidjan Hôtel Ivoire sis à Cocody Boulevard Hassan II
TOTAL	Ordinaire	20/06/2019	10:00:00	Salle de conférence de l'hôtel Radisson Blu à Abidjan
CROWN SIEM CI	Ordinaire	20/06/2019	09:00:00	Siège de la CGECI, sis à la Maison de l'Entreprise, au Plateau, à l'Angle du Boulevard de la République et de l'Avenue Lamblin
AIR LIQUIDE CI	Mixte	19/06/2019	10:00:00	Salle de conférence de l'immeuble CRRAE-UMOA, Abidjan Plateau
SMB	Ordinaire	18/06/2019	09:30:00	CGECI (La maison de l'Entreprise)
SOGB	Ordinaire	14/06/2019	11:00:00	Salle de conférence de l'immeuble CRRAE-UMOA, Abidjan Plateau
CFAO MOTORS CI	Mixte	11/06/2019	09:00:00	Siège social sis à Abidjan, 117, Boulevard de Marseille
SGB CI	Mixte	11/06/2019	09:00:00	Espace Events sis à Abidjan, Cocody 2 Plateaux, Boulevard Latrille
TOTAL SENEGAL S.A.	Ordinaire	05/06/2019	09:00:00	Hôtel Terrou-Bi, Corniche Ouest, Boulevard Martin Luther King à Dakar
NEI-CEDA CI	Ordinaire	29/05/2019	10:00:00	Hôtel TIAMA, Abidjan - Plateau
NSBC	Ordinaire	28/05/2019	10:00:00	Espace Latrille Event sis à Abidjan-Cocody, Deux Plateaux, Boulevard Latrille
ORAGROUP	Ordinaire	23/05/2019	10:00:00	Salle des Fêtes du Sofitel Abidjan, Hôtel Ivoire située au bBoulevard Hassan II
SODECI	Ordinaire	22/05/2019	14:00:00	Espace Events sis à Abidjan, Cocody 2 Plateaux, Boulevard Latrille
PALM CI	Ordinaire	09/05/2019	09:30:00	Salle de Conférence de la CRRAE-UEMOA, sise à Abidjan - Plateau
BOLLORE TRANSPORT & LOGISTICS	Ordinaire	09/05/2019	10:00:00	Salle Kodjo Eboucle du palais de la culture sis à treichville, Avenue Christiani à Abidjan
SAPH CI	Ordinaire	08/05/2019	09:30:00	Salle de Conférence de CRRAE-UEMOA (Versus Bank au Plateau)
SUCRIVOIRE	Ordinaire	03/05/2019	09:30:00	Auditorium de la CRRAE-UMOA sis Abidjan-Plateau (Rue Botreau Roussel)
SIB	Ordinaire	26/04/2019	09:00:00	Maison de l'Entreprise (CGECI), Abidjan-Plateau
CORIS BANK INTERNATIONAL	Mixte	25/04/2019	09:00:00	Hôtel SOPATEL Silmandé SA
ECOBANK TG	Ordinaire	25/04/2019	10:30:00	Salle de Conférence du Centre Panafricain Ecobank, 2365, Boulevard du Mono, Lomé, Togo
SOLIBRA	Ordinaire	24/04/2019	09:00:00	Espace CRISTAL 8, rue du Chevalier de Clieu Zone 4 C << Salle PLATINIUM >> ABIDJAN
BANK OF AFRICA BN	Mixte	23/04/2019	10:00:00	AZALAI Hôtel à Cotonou
BANK OF AFRICA ML	Ordinaire	20/04/2019	09:30:00	Hôtel SALAM à Bamako
BANK OF AFRICA SN	Ordinaire	19/04/2019	09:30:00	Immeuble Elan II, 2eme Etage, Route de Ngor, Zone 12, Almadies à Dakar
ONATEL BF	Mixte	18/04/2019	10:00:00	ROYAL BEACH HOTEL, OUAGADOUGOU
SONATEL	Ordinaire	17/04/2019	10:00:00	Centre International de Conférences Abdou DIOUF (CICAD) à Dianniaio, Dakar
ECOBANK CI	Ordinaire	16/04/2019	10:00:00	Espace Latrille Events sis à Abidjan Cocody Deux Plateaux sur le Boulevard Latrille
BANK OF AFRICA CI	Ordinaire	10/04/2019	10:00:00	Salle Jewels du Patronat Ivoirien (CGECI) à Abidjan Plateau
BANK OF AFRICA NG	Ordinaire	05/04/2019	10:00:00	Centre de formation de la BOA-NIGER (sise à BOA-Siège)
SICABLE	Ordinaire	05/04/2019	09:00:00	Hôtel AZALAI, Bld VGE à ABIDJAN
BANK OF AFRICA BF	Ordinaire	02/04/2019	10:00:00	Salle WAONGO I de l'hôtel LAICO à Ouaga 2000
SERVAIR ABIDJAN CI	Ordinaire	28/03/2019	10:00:00	Salle JEWELS de la Maison de l'Entreprise C.G.E.C.I sise au plateau

L'actualité de la BRVM sur nos plateformes digitales

Infos BRVM

Pour recevoir les informations boursières par SMS, souscrivez :



Côte d'Ivoire : *430#
Bénin : *430*15#



Côte d'Ivoire : #139#
Burkina Faso : *310#



Côte d'Ivoire : *431#
Niger : *512*9#
Togo : *310#

Site web

www.brvm.org

Application Mobile

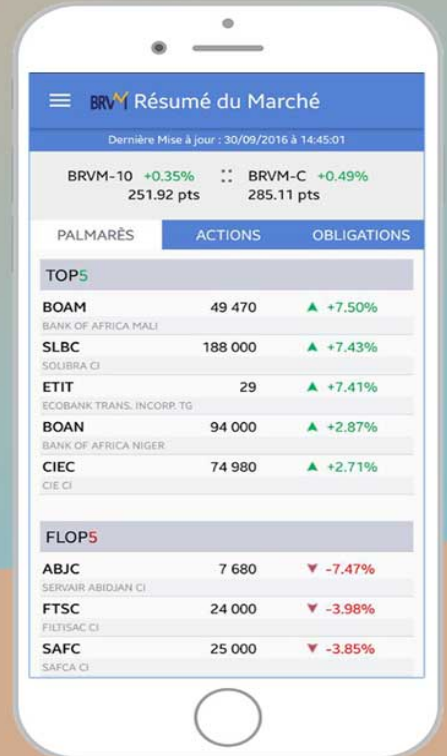

Disponible sur
 Google play

Disponible sur
 App Store



Nous suivre sur :

