

BRVM 10	155,11
Variation Jour	↑ 0,85 %
Variation annuelle	↑ 0,49 %



BULLETIN OFFICIEL DE LA COTE

N° 109

vendredi 7 juin 2019

Site : www.brvm.org

BRVM Composite	161,47
Variation Jour	↑ 0,64 %
Variation annuelle	↓ -6,25 %

Evolution des indices

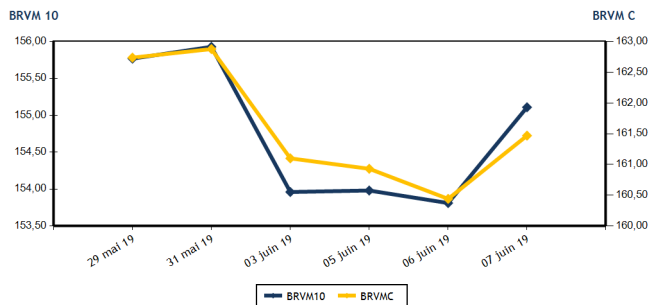

Volumes et valeurs transigés

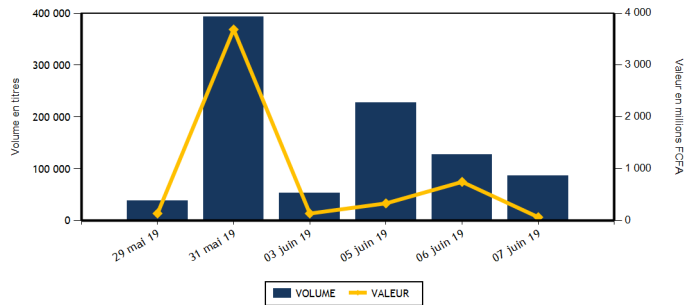

Actions	Niveau	Evol. Jour
Capitalisation boursière (FCFA)(Actions & Droits)	4 808 588 240 701	0,64 %
Volume échangé (Actions & Droits)	86 712	-7,78 %
Valeur transigée (FCFA) (Actions & Droits)	64 634 963	-84,55 %
Nombre de titres transigés	37	-5,13 %
Nombre de titres en hausse	15	66,67 %
Nombre de titres en baisse	9	-52,63 %
Nombre de titres inchangés	13	18,18 %

Obligations	Niveau	Evol. Jour
Capitalisation boursière (FCFA)	3 614 063 288 618	0,00 %
Volume échangé	282	-99,15 %
Valeur transigée (FCFA)	2 690 899	-99,18 %
Nombre de titres transigés	6	-25,00 %
Nombre de titres en hausse	0	-100,00 %
Nombre de titres en baisse	1	0,00 %
Nombre de titres inchangés	5	0,00 %

PLUS FORTES HAUSSES

Titres	Cours	Evol. Jour	Evol. annuelle
ECOBANK TRANS. INCORP. TG (ETIT)	18	5,88 %	0,00 %
VIVO ENERGY CI (SHEC)	850	4,94 %	-10,05 %
BANK OF AFRICA ML (BOAM)	2 200	4,76 %	-10,20 %
SOGB CI (SOGC)	2 090	4,50 %	-8,53 %
PALM CI (PALC)	1 250	4,17 %	-34,21 %

PLUS FORTES BAISES

Titres	Cours	Evol. Jour	Evol. annuelle
CROWN SIEM CI (SEMC)	260	-7,14 %	-13,33 %
NESTLE CI (NTLC)	780	-3,70 %	-22,77 %
SAPH CI (SPHC)	2 385	-2,65 %	-35,37 %
NSIA BANQUE COTE D'IVOIRE (NSBC)	3 725	-1,84 %	-37,92 %
SOCIETE IVOIRIENNE DE BANQUE (SIBC)	2 820	-1,40 %	4,44 %

INDICES SECTORIELS

Base = 100 au 14 juin 1999	Nombre de sociétés	Valeur	Evol. Jour	Evol. annuelle	Volume	Valeur	PER moyen
BRVM - INDUSTRIE	12	44,30	-0,40 %	-22,65 %	3 559	4 424 400	13,28
BRVM - SERVICES PUBLICS	4	515,58	0,03 %	4,09 %	2 521	10 499 315	10,63
BRVM - FINANCES	15	58,94	1,27 %	-12,50 %	63 325	26 630 408	6,21
BRVM - TRANSPORT	2	413,30	0,00 %	-15,04 %	25	42 350	8,86
BRVM - AGRICULTURE	5	94,47	0,75 %	-25,73 %	845	1 601 090	17,28
BRVM - DISTRIBUTION	7	250,38	1,83 %	-6,51 %	15 673	21 306 940	9,69
BRVM - AUTRES SECTEURS	1	228,27	0,00 %	8,82 %	700	129 500	6,80
BRVM - PETITES CAPITALISATIONS	-	-	-	-	-	-	-

Indicateurs	1er et 2è Comp.	BRVM PC
PER moyen du marché	9,35	
Taux de rendement moyen du marché	8,67	
Taux de rentabilité moyen du marché	10,45	
Nombre de sociétés cotées	46	
Nombre de lignes obligataires	47	
Volume moyen annuel par séance	2 757,00	
Valeur moyenne annuelle par séance	5 504 191,07	

Indicateurs	1er et 2è Comp.	BRVM PC
Ratio moyen de liquidité	4,44	
Ratio moyen de satisfaction	5,68	
Ratio moyen de tendance	127,95	
Ratio moyen de couverture	78,15	
Taux de rotation moyen du marché	0,01	
Prime de risque du marché	4,69	
Nombre de SGI participantes	25	

Définitions

Volume moyen annuel par séance	= Volume annuel échangé / nombre de séances
Valeur moyenne annuelle par séance	= Valeur annuelle échangée / nombre de séances
Ratio moyen de liquidité	= Moyenne des ratios de liquidité (Titres échangés / Volume des ordres de vente)
Ratio moyen de satisfaction	= Moyenne des ratios de satisfaction (Titres échangés / Volume des ordres d'achat)
Ratio moyen de tendance	= Moyenne des ratios de tendance (Volume des ordres d'achat / Volume des ordres de vente)
Ratio moyen de couverture	= Moyenne des ratios de couverture (Volume des ordres de vente / Volume des ordres d'achat)

Taux moyen de rotation	= moyenne des taux de rotation des actions cotées (volume transigé/capi flottante)
PER moyen du marché	= moyenne des PER des actions cotées ayant un PER positif
Taux de rendement moyen	= moyenne des taux de rendement des actions cotées ayant distribué un dividende
Taux de rentabilité moyen	= moyenne des taux de rentabilité des actions cotées
Prime de risque du marché	= (1 / le PER moyen du marché) - le taux de référence actuel des emprunts d'Etat

vendredi 7 juin 2019

BENIN
Chambre de Commerce et d'Industrie du Bénin
Avenue Charles de Gaulle - Cotonou
BP 17000 Cotonou
Tél : (229) 21 31 21 26
Fax : (229) 21 31 28 17

BURKINA FASO
Chambre de Commerce et d'Industrie
18 Boulevard JAO
BP 1501 Ouagadougou 01
Tél : (226) 20 30 87 19
Fax : (226) 20 30 87 19

CÔTE D'IVOIRE
Bourse Régionale des Valeurs Mobilières
Palais, 18 Avenue Joseph ANOMA
CI - 08, 2602 Abidjan 01
Tél : (225) 20 31 50 50
Fax : (225) 20 32 47 72

GUINÉE-BISSAU
Chambre de Commerce, d'Industrie,
d'agriculture et des Services de Guinée-Bissau,
Avenue Pasteur Bissau
CP 10, Bissau
Tél : (246) 209 18 02 Fax : (246) 209 18 02

MALI
Immeuble SONAFI, AD 2000 Hamidoulaye
BP 6 2000 Bamako
Tél : (223) 44 96 18 18
Fax : (223) 44 96 18 11

NIGER
Chambre de Commerce, d'Industrie et d'Agriculture
du Niger - Centre de la communication
BP 17 200 Niamey
Tél : (227) 20 73 90 82
Fax : (227) 20 73 98 47

SENEGAL
7 rue Jean Marquet
BP 18523 Dakar - Pétite
Tél : (221) 33 821 15 16
Fax : (221) 33 821 15 06

TOGO
4991, Boulevard G. GNANSSOURE Eyadema,
Plateau 02 Lomé
BP 7382 Lomé
Tél : (228) 22 25 23 16
Fax : (228) 22 25 23 41

BRVM - BOURSE REGIONALE DES VALEURS MOBILIERES
BRVM - Société Anonyme au capital de 3.062.040.000 CFA - RC : CI - ABJ - 1997 - B - 208435 - CC : 9819725 - E
Siège Social : Abidjan - CÔTE D'IVOIRE. Adresse : 18, Rue Joseph ANOMA (Rue des Banques) - Abidjan
Tél : +225 20 32 66 85 / 86, Fax : +225 20 32 66 84, Mail : brvm@brvm.org, Site Web : www.brvm.org

MARCHE DES ACTIONS

Symbole	Titre	Cours Précédent	Cours du jour		Variation jour	Séance de cotation		Cours Référence	Variation de l'année précédente	Dernier dividende payé		Rdt. Net	PER
			Ouv.	Clôt.		Volume	Valeur			Montant net	Date		
SECTEUR - INDUSTRIE		44,30	points		-0,40 %								
CABC	SICABLE CI	960	960	970	1,04 %	265	256 710	970	-2,02 %	75,00	3-juin-19	7,73 %	7,53
FTSC	FILTISAC CI	1 400	1 400	1 420	1,43 %	2 617	3 715 900	1 420	-33,02 %	161,27	16-août-18	11,36 %	11,90
NEIC	NEI-CEDA CI	230	230	230	0,00 %	51	11 730	230	35,29 %	9,00	28-juin-01		3,79
NTLC	NESTLE CI	810	800	780	-3,70 %	145	113 245	780	-22,77 %	31,50	12-août-11		
SEMC	CROWN SIEM CI	280	260	260	-7,14 %	22	5 720	260	-13,33 %	16,92	29-sept.-17	6,51 %	
SIVC	AIR LIQUIDE CI	425	425	425	0,00 %	400	170 000	425	-20,56 %	63,00	29-sept.-17	14,82 %	
SLBC	SOLIBRA CI	31 700	NC	NC	0,00 %			31 700	-43,39 %	1 368,00	6-juin-19	4,32 %	39,99
SMBC	SMB CI	4 490	4 480	4 480	-0,22 %	4	17 920	4 480	-8,10 %	450,00	29-août-18	10,04 %	4,43
STBC	SITAB CI	1 200	NC	NC	0,00 %			1 200	-34,60 %	206,20	19-juin-17	17,18 %	
TTRC	TRITURAF CI-Ste en Liquidation	490	SP	SP	0,00 %			490	0,00 %	1 440,00	19-juil.-02		
UNLC	UNILEVER CI	4 500	NC	NC	0,00 %			4 500	-29,02 %	1 233,00	9-juil.-12		
UNXC	UNIWAX CI	2 435	2 420	2 435	0,00 %	55	133 175	2 435	19,95 %	173,70	13-juil.-18	7,13 %	12,04
TOTAL						3 559	4 424 400						13,28
SECTEUR - SERVICES PUBLICS		515,58	points		0,03 %								
CIEC	CIE CI	1 350	1 350	1 345	-0,37 %	349	458 395	1 345	-6,92 %	31,95	20-juil.-18	2,38 %	15,28
ONTBF	ONATEL BF	4 050	4 055	4 055	0,12 %	467	1 895 805	4 055	-2,29 %	409,36	3-juin-19	10,10 %	8,67
SDCC	SODE CI	3 180	3 170	3 240	1,89 %	1 510	4 831 500	3 240	-16,60 %	270,00	29-août-18	8,33 %	10,18
SNTS	SONATEL SN	16 995	16 990	16 995	0,00 %	195	3 313 615	16 995	6,22 %	1 500,00	14-mai-19	8,83 %	8,40
TOTAL						2 521	10 499 315						10,63
SECTEUR - FINANCES		58,94	points		1,27 %								
BICC	BICI CI	4 600	4 600	4 600	0,00 %	24	110 400	4 600	-41,77 %	213,56	2-juil.-18	4,64 %	7,83
BOAB	BANK OF AFRICA BN	3 330	3 400	3 395	1,95 %	521	1 770 295	3 395	-19,17 %	416,00	22-mai-19	12,25 %	5,41
BOABF	BANK OF AFRICA BF	3 715	3 750	3 750	0,94 %	1 030	3 862 300	3 750	-27,88 %	366,00	2-mai-19	9,76 %	4,77
BOAC	BANK OF AFRICA CI	2 600	2 625	2 590	-0,38 %	1 086	2 826 210	2 590	-38,33 %	306,00	20-mai-19	11,81 %	4,43
BOAM	BANK OF AFRICA ML	2 100	2 195	2 200	4,76 %	195	428 875	2 200	-10,20 %	271,00	15-mai-19	12,32 %	5,36
BOAN	BANK OF AFRICA NG	3 655	3 655	3 650	-0,14 %	72	257 400	3 650	-6,41 %	385,95	27-mai-19	10,57 %	6,19
BOAS	BANK OF AFRICA SENEGAL	1 680	1 660	1 695	0,89 %	895	1 513 400	1 695	-16,09 %	160,00	3-juin-19	9,44 %	3,57
CBIBF	CORIS BANK INTERNATIONAL	7 600	7 595	7 600	0,00 %	247	1 835 555	7 600	-12,59 %	336,00	5-juil.-18	4,42 %	9,91
ECOC	ECOBANK COTE D'IVOIRE	3 200	3 225	3 250	1,56 %	168	542 200	3 250	-23,35 %	241,00	15-mai-19	7,42 %	8,64
ETIT	ECOBANK TRANS. INCORP. TG	17	18	18	5,88 %	56 789	966 203	18	0,00 %	1,21	28-avr.-17	6,71 %	1,78
NSBC	NSIA BANQUE COTE D'IVOIRE	3 795	3 725	3 725	-1,84 %	174	648 150	3 725	-37,92 %	466,10	25-juin-18	12,51 %	7,08
ORGT	ORAGROUP TOGO	4 100	NC	NC	0,00 %			4 100	0,00 %				9,56
SAFC	SAFCA CI	280	NC	NC	0,00 %			280	30,23 %	23,04	29-juil.-11		
SGBC	SOCIETE GENERALE COTE D'IVOIR	8 500	8 600	8 600	1,18 %	1 030	8 756 225	8 600	16,22 %	585,00	17-juil.-18	6,80 %	6,39
SIBC	SOCIETE IVOIRIENNE DE BANQUE	2 860	2 850	2 820	-1,40 %	1 094	3 113 195	2 820	4,44 %	189,00	8-juin-18	6,70 %	6,08
TOTAL						63 325	26 630 408						6,21
SECTEUR - TRANSPORT		413,30	points		0,00 %								
SDSC	BOLLORE	1 695	1 695	1 695	0,00 %	25	42 350	1 695	-15,25 %	184,00	6-juin-19	10,86 %	8,86
SVOC	MOVIS CI	2 395	SP	SP	0,00 %			2 395	-4,20 %	270,00	5-juil.-99		

TOTAL	25	42 350	8,86
-------	----	--------	------

MARCHE DES ACTIONS

Symbole	Titre	Cours Précédent	Cours du jour		Variation jour	Séance de cotation		Cours Référence	Variation de l'année précédente	Dernier dividende payé		Rdt. Net	PER
			Ouv.	Clôt.		Volume	Valeur			Montant net	Date		
SECTEUR - AGRICULTURE		94,47	points		↑	0,75 %							
PALC	PALM CI	1 200	1 200	1 250	4,17 %	117	140 500	1 250	-34,21 %	253,47	24-sept.-18	20,28 %	
SCRC	SUCRIVOIRE	845	NC	NC	0,00 %			845	-11,05 %	72,00	28-sept.-18	8,52 %	
SICC	SICOR CI	3 250	NC	NC	0,00 %			3 250	-9,72 %	1 919,00	25-sept.-00		19,39
SOGC	SOGB CI	2 000	2 000	2 090	4,50 %	718	1 436 740	2 090	-8,53 %	432,00	23-juil.-18	20,67 %	15,16
SPHC	SAPH CI	2 450	2 385	2 385	-2,65 %	10	23 850	2 385	-35,37 %	78,00	27-sept.-18	3,27 %	
TOTAL						845	1 601 090						17,28
SECTEUR - DISTRIBUTION		250,38	points		↑	1,83 %							
ABJC	SERVAIR ABIDJAN CI	1 450	1 450	1 450	0,00 %	61	88 450	1 450	20,83 %	123,72	27-mai-19	8,53 %	10,48
BNBC	BERNABE CI	1 845	1 845	1 845	0,00 %	8	14 760	1 845	-23,13 %	63,00	25-juil.-18	3,41 %	7,41
CFAC	CFAO MOTORS CI	520	520	520	0,00 %	626	323 020	520	-18,75 %	9,90	27-juil.-18	1,90 %	14,53
PRSC	TRACTAFRIC MOTORS CI	119 000	119 000	119 000	0,00 %	1	119 000	119 000	-4,02 %	3 839,00	31-août-18	3,23 %	9,46
SHEC	VIVO ENERGY CI	810	835	850	4,94 %	1 100	913 800	850	-10,05 %	42,86	23-juil.-18	5,04 %	10,70
TTLC	TOTAL CI	1 425	1 425	1 480	3,86 %	13 647	19 519 910	1 480	9,23 %	103,45	28-sept.-18	6,99 %	8,09
TTLS	TOTAL SN	1 400	1 400	1 400	0,00 %	230	328 000	1 400	-3,45 %	56,25	27-juil.-18	4,02 %	7,19
TOTAL						15 673	21 306 940						9,69
AUTRES SECTEURS		228,27	points		→	0,00 %							
STAC	SETAO CI	185	185	185	0,00 %	700	129 500	185	8,82 %				6,80
TOTAL						700	129 500						6,80
TOTAL - Marché des actions						86 648	64 634 003						

MARCHE DES DROITS

Symbole	Titre	Cours Précédent	Cours du jour		Variation jour	Séance de cotation		Cours Référence	Variation depuis l'origine	Parité	Periode de négociation	
			Ouv.	Clôt.		Volume	Valeur				Début	fin
SVOC.DS1	MOVIS CI DROIT PREF. SOUSCRIPT.	15		15	0,00 %	64	960	15		NO	24-mai-19	12-juin-19
TOTAL						64	960					
TOTAL - Marché des droits						64	960					

TROISIEME COMPARTIMENT - BRVM PETITES CAPITALISATIONS

Symbole	Titre	Cours Précédent	Cours du jour		Variation jour	Séance de cotation		Cours Référence	Variation depuis l'origine
			Ouv.	Clôt.		Volume	Valeur		
TOTAL									

TOTAL - 3ème Compartiment - BRVM PC

Légende:
 (d) Ex-dividende
 Cours du jour: Ouv.: Ouverture Clôt.: Clôture Moy.: Moyen
 Mentions : NC: Non Coté Ex-c: Ex-coupon Ex-d: Ex-droit SP: Suspendu Val-T: Valeur Théorique
 PER = Cours / BNPA selon les données disponibles Rdt. Net: Rendement net (DNPA / Cours)
 Comp.: 1 - Premier Compartiment 2 - Second Compartiment 3 - Compartiment de croissance
 Ratio de liquidité = Titres échangés / Volume des ordres de vente
 : Progression de l'indice sectoriel : Stabilité de l'indice sectoriel : Recul de l'indice sectoriel

MARCHE DES OBLIGATIONS

Symbole	Titre	Valeur nominale	Cours Précédent	Cours du jour	Cours Référence	Séance de cotation Volume	Coupon Valeur	Coupon couru	Période	Coupon d'intérêt Montant net	Eché.	Type Amort
OBLIGATIONS D'ETAT												
EOM.01	ETAT DU MALI 6.20% 2016-2023	6 666	6 666	NC	6 666			16,94	A	413,29	23-mai-20	ACD
EOM.02	Etat du Mali 6.50% 2017-2024	10 000	10 000	10 000	10 000	20	200 000	85,25	A	650,00	20-avr.-20	AC
EOM.03	ETAT DU MALI 6,50 % 2018-2025	10 000	9 900	9 900	9 900	41	405 900	433,92	A	650,00	7-oct.-19	AC
EOS.04	ETAT SENEGAL 6.70% 2012-2019	2 000	2 000	NC	2 000			64,25	A	134,00	14-déc.-19	ACD
EOS.05	ETAT SENEGAL 6.50% 2013-2023	10 000	10 000	NC	10 000			231,63	S	325,00	29-juil.-19	ACD
EOS.06	ETAT SENEGAL 6.50% 2014-2021	5 000	5 000	5 000	5 000	25	125 000	7,77	S	130,00	27-nov.-19	ACD
EOS.07	ETAT SENEGAL 6.30% 2015-2025	10 000	10 000	9 999	9 999	1	9 999	22,44	S	317,59	25-nov.-19	ACD
TPBF.03	TPBF 6,50% 2013-2020	10 000	10 000	NC	10 000			15,90	S	325,00	29-nov.-19	ACD
TPBF.04	TPBF 6.50% 2017-2027	10 000	9 930	NC	9 930			226,17	S	322,33	31-juil.-19	ACD
TPBF.05	TPBF 6,50% 2017-2024	10 000	10 000	NC	10 000			285,71	S	325,00	29-juin-19	ACD
TPBF.06	TPBF 6.50% 2018-2025	10 000	9 890	NC	9 890			3,56	S	325,89	5-déc.-19	ACD
TPBF.07	TPBF 6,50% 2018-2025	10 000	9 850	NC	9 850			40,63	S	325,00	15-nov.-19	AC
TPBJ.01	TPBJ 6.50% 2017-2027	10 000	10 000	NC	10 000			108,33	A	650,00	7-avr.-20	ACD
TPBJ.02	TPBJ 6.50% 2018-2025	10 000	10 000	NC	10 000			15,90	S	325,00	29-nov.-19	AC
TPCI.016	TPCI 6.55% 2014-2022	10 000	10 000	NC	10 000			32,21	A	655,00	20-mai-20	ACD
TPCI.017	TPCI 3% 2014-2024	10 000	10 000	NC	10 000			140,11	S	150,00	19-juin-19	ACD
TPCI.018	TPCI 5.85% 2014-2021	10 000	9 999	NC	9 999			273,21	S	292,50	19-juin-19	ACD
TPCI.019	TPCI 5.99% 2015-2025	10 000	10 000	NC	10 000			39,28	A	599,00	14-mai-20	ACD
TPCI.020	TPCI 5.85% 2015-2022	10 000	10 000	NC	10 000			100,70	S	292,50	5-oct.-19	ACD
TPCI.021	TPCI 6% 2016-2028	10 000	10 000	10 000	10 000	180	1 800 000	98,36	A	600,00	8-avr.-20	ACD
TPCI.022	TPCI 5.90% 2016-2026	10 000	9 800	NC	9 800			577,07	A	590,00	15-juin-19	ACD
TPCI.023	TPCI 5.90% 2016-2026	10 000	10 000	NC	10 000			326,52	A	590,00	17-nov.-19	ACD
TPCI.024	TPCI 6.25% 2017-2029	10 000	10 000	NC	10 000			116,12	S	312,50	30-sept.-19	ACD
TPCI.025	TPCI 5,95% 2017-2024 A	10 000	9 700	NC	9 700			71,53	S	297,50	24-oct.-19	ACD
TPCI.026	TPCI 5,95% 2017-2024 B	10 000	10 000	NC	10 000			45,27	S	297,50	10-nov.-19	ACD
TPCI.027	TPCI 6% 2017-2025	10 000	10 000	NC	10 000			263,74	S	300,00	29-juin-19	ACD
TPCI.028	TPCI 6% 2018-2026	10 000	10 000	NC	10 000			507,95	A	600,00	2-août-19	ACD
TPCI.029	TPCI 6% 2018-2026	10 000	10 000	NC	10 000			379,73	A	600,00	19-oct.-19	ACD
TPTG.01	TPTG 6,90% 2018-2023	10 000	10 000	10 000	10 000	15	150 000	251,60	S	345,00	26-juil.-19	AC
TOTAL						282	2 690 899					
OBLIGATIONS REGIONALES												
BIDC.03	BIDC-EBID 6.50% 2014-2021	10 000	10 000	NC	10 000			125,41	S	325,00	28-sept.-19	ACD
BIDC.04	BIDC-EBID 6.10%2017-2027	10 000	9 800	NC	9 800			594,96	A	610,00	16-juin-19	ACD
BOAD.012	BOAD 5.95% 2014-2021	10 000	9 950	NC	9 950			265,71	A	595,00	26-déc.-19	ACD
CRRH.01	CRRH-UEMOA 6.10% 2012-2022	10 000	9 980	NC	9 980			192,10	S	305,00	13-août-19	AC
CRRH.02	CRRH-UEMOA 6.10% 2012-2024	10 000	10 000	NC	10 000			237,60	S	305,00	17-juil.-19	AC
CRRH.03	CRRH-UEMOA 6% 2013-2023	10 000	10 000	NC	10 000			68,85	S	300,00	26-oct.-19	AC
CRRH.04	CRRH-UEMOA 6% 2014-2024	10 000	9 950	NC	9 950			262,09	S	300,00	30-juin-19	AC
CRRH.05	CRRH-UEMOA 5.85% 2015-2025	10 000	9 900	NC	9 900			246,82	S	290,10	4-juil.-19	AC
CRRH.06	CRRH-UEMOA 5.85% 2016-2026	10 000	10 000	NC	10 000			250,48	S	292,50	3-juil.-19	ACD
CRRH.07	CRRH-UEMOA 5.95% 2017-2029	8 750	8 663	NC	8 662.50			29,71	S	260,31	17-nov.-19	AC
SHAF.03	SHELTER AFRIQUE 6.6% 2014-2021	4 000	4 000	NC	4 000			71,61	S	130,92	28-août-19	ACD
TOTAL						0	0					
OBLIGATIONS PRIVEES												
ORGT.01	ORAGROUP 6.75% 2013-2019	10 000	10 000	NC	10 000			5,53	S	337,50	4-déc.-19	ACD
SIFC.01	SIFCA 6.90% 2013-2021	10 000	10 000	NC	10 000			561,34	A	676,20	8-août-19	ACD
SNLC.01	SENELEC 6,50% 2018-2025	10 000	10 000	NC	10 000			127,17	S	325,00	27-sept.-19	AC
TOTAL						0	0					
SUKUK ET TITRES ASSIMILES												
SUKCI.S1	SUKUK CI 5.75% 2015-2020	10 000	9 990	NC	9 990			257,15	S	290,69	28-juin-19	AC
SUKCI.S2	SUKUK CI 5.75% 2016-2023	10 000	10 000	NC	10 000			146,94	S	293,89	7-sept.-19	ACD
SUKSN.S2	SUKUK SN 6% 2016-2026	10 000	10 000	NC	10 000			220,00	S	301,67	26-juil.-19	ACD
SUKTG.S1	SUKUK TG 6.5% 2016-2026	10 000	10 000	NC	10 000			226,00	S	371,86	17-août-19	ACD
TOTAL						0	0					

TOTAL - Marché des obligations

282 2 690 899

Légende :

(##) (*) Ex-Coupon couru (##)Cours de référence amorti / Coupon couru Ex-c (**)Ex-marge de profits
 Cours du jour: Ouv.: Ouverture Clôt.: Clôture Moy.: Moyen
 Type Amort: Type d'Amortissement IF: In Fine AC: Amortissement Constant AD: Amortissement Dégressif ACD: Amortissement Constant Différé
 Période: Périodicité de paiement des coupons A: Annuelle S: Semestrielle T: Trimestrielle
 Eché.: Échéance de paiement des intérêts
 Mentions: NC: Non Coté Ex-c: Ex-coupon ou Ex-droit SP: Suspendu

INFORMATIONS

OPERATIONS EN COURS

Emetteur	Opération
TPCI	Emprunt obligataire "TPCI 5,95 % 2018-2025" - Première cotation
MOVIS CI	Négociation du Droit Préférentiel de Souscription du 24 mai au 12 juin 2019

AVIS

Entité	N°	Nature	Objet
--------	----	--------	-------

COMMUNIQUES

Emetteur	N°	Nature	Objet
----------	----	--------	-------

QUANTITES RESIDUELLES

MARCHE DES ACTIONS

Symbole	Titre	Quantité résiduelle à l'achat	Cours Achat / Vente			Quantité résiduelle à la vente	Cours de Référence
ABJC	SERVAIR ABIDJAN CI	66	1,450	/	1,485	230	1 450
BICC	BICI CI	14	4,615	/	4,945	100	4 600
BNBC	BERNABE CI	500	1,750	/	1,845	562	1 845
BOAB	BANK OF AFRICA BN	16	3,340	/	3,395	509	3 395
BOABF	BANK OF AFRICA BF	1	3,730	/	3,750	1 118	3 750
BOAC	BANK OF AFRICA CI	10	2,560	/	2,590	99	2 590
BOAM	BANK OF AFRICA ML	105	2,200	/			2 200
BOAN	BANK OF AFRICA NG	40	3,550	/	3,650	188	3 650
BOAS	BANK OF AFRICA SENEGAL	6	1,650	/	1,695	459	1 695
CABC	SICABLE CI	377	960	/	970	1 218	970
CBIBF	CORIS BANK INTERNATIONAL			/	7,590	61	7 600
CFAC	CFAO MOTORS CI	360	510	/	520	1 874	520
CIEC	CIE CI	13 278	1,285	/	1,345	88	1 345
ECOC	ECOBANK COTE D'IVOIRE	3	3,230	/	3,250	98	3 250
ETIT	ECOBANK TRANS. INCORP. TG	1 065 577	17	/	18	1 569 028	18
FTSC	FILTISAC CI	2 123	1,400	/	1,420	763	1 420
NEIC	NEI-CEDA CI	496	225	/	230	459	230
NSBC	NSIA BANQUE COTE D'IVOIRE	101	3,725	/	3,785	50	3 725
NTLC	NESTLE CI			/	Marché	1 879	780
ONTBF	ONATEL BF	211	4,055	/	4,100	83	4 055
ORGT	ORAGROUP TOGO	2	3,930	/	4,050	50	4 100
PALC	PALM CI	23	1,170	/	1,245	385	1 250
PRSC	TRACTAFRIC MOTORS CI			/	119,000	8	119 000
SAFC	SAFCA CI	20	280	/			280
SCRC	SUCRIVOIRE			/	835	17	845
SDCC	SODE CI	80	3,100	/	3,240	100	3 240
SDSC	BOLLORE	120	1,680	/	1,695	89	1 695
SEMC	CROWN SIEM CI			/	Marché	3 842	260
SGBC	SOCIETE GENERALE COTE D'IVOIR	4 073	8,500	/	8,600	92	8 600
SHEC	VIVO ENERGY CI	200	840	/			850
SIBC	SOCIETE IVOIRIENNE DE BANQUE	10	2,705	/	2,820	157	2 820
SICC	SICOR CI			/	3,290	10	3 250
SIVC	AIR LIQUIDE CI	1 318	425	/	430	2 107	425
SLBC	SOLIBRA CI	2	29,800	/	31,700	2	31 700
SMBC	SMB CI	5	4,420	/	4,480	496	4 480
SNTS	SONATEL SN	42	16,990	/	16,995	637	16 995
SOGC	SOGB CI	778	2,000	/	2,090	386	2 090
SPHC	SAPH CI	50	2,360	/	2,385	15	2 385
STAC	SETAO CI	749	185	/			185
STBC	SITAB CI	30	1,155	/	1,160	10	1 200
SVOC	MOVIS CI			/			2 395
TTLC	TOTAL CI	13 802	1,430	/	1,480	88	1 480
TTLS	TOTAL SN	233	1,400	/	1,440	665	1 400
TTRC	TRITURAF CI-Ste en Liquidation			/			490
UNLC	UNILEVER CI			/	4,495	3	4 500
UNXC	UNIWAX CI	50	2,405	/	2,430	100	2 435

QUANTITES RESIDUELLES

MARCHE DES DROITS

Symbole	Titre	Quantité résiduelle à l'achat	Cours Achat / Vente	Quantité résiduelle à la vente	Cours de Référence
SVOC.DS1	MOVIS CI DROIT PREF. SOUSSCRIPT.	234 834	15 /		15

TROISIEME COMPARTIMENT - BRVM PETITES CAPITALISATIONS

Symbole	Titre	Quantité résiduelle à l'achat	Cours Achat / Vente	Quantité résiduelle à la vente	Cours de Référence
---------	-------	-------------------------------	---------------------	--------------------------------	--------------------

QUANTITES RESIDUELLES

MARCHE DES OBLIGATIONS

Symbole	Titre	Quantité résiduelle à l'achat	Cours Achat / Vente	Quantité résiduelle à la vente	Cours de Référence
ORGT.O1	ORAGROUP 6.75% 2013-2019		/ 10,000	10	10 000
SIFC.O1	SIFCA 6.90% 2013-2021		/ 10,000	19	10 000
SNLC.O1	SENELEC 6,50% 2018-2025		/		10 000
EOM.O1	ETAT DU MALI 6.20% 2016-2023		/		6 666
EOM.O2	Etat du Mali 6.50% 2017-2024		/		10 000
EOM.O3	ETAT DU MALI 6,50 % 2018-2025		/ 9,950	9	9 900
EOS.O4	ETAT SENEGAL 6.70% 2012-2019		/		2 000
EOS.O5	ETAT SENEGAL 6.50% 2013-2023		/		10 000
EOS.O6	ETAT SENEGAL 6.50% 2014-2021	340	5,000 /		5 000
TPCI.O26	TPCI 5,95% 2017-2024 B		/		10 000
TPCI.O27	TPCI 6% 2017-2025		/		10 000
TPCI.O28	TPCI 6% 2018-2026		/		10 000
TPCI.O29	TPCI 6% 2018-2026		/ 10,000	18	10 000
TPTG.O1	TPTG 6,90% 2018-2023		/		10 000
TPCI.O20	TPCI 5.85% 2015-2022		/		10 000
TPCI.O21	TPCI 6% 2016-2028		/ 10,000	14 130	10 000
TPCI.O22	TPCI 5.90% 2016-2026		/ 9,900	53 963	9 800
TPCI.O23	TPCI 5.90% 2016-2026		/		10 000
TPCI.O24	TPCI 6.25% 2017-2029		/		10 000
TPCI.O25	TPCI 5,95% 2017-2024 A		/ 10,000	1 000	9 700
TPBJ.O1	TPBJ 6.50% 2017-2027		/		10 000
TPBJ.O2	TPBJ 6.50% 2018-2025		/ 10,000	30	10 000
TPCI.O16	TPCI 6.55% 2014-2022		/		10 000
TPCI.O17	TPCI 3% 2014-2024		/		10 000
TPCI.O18	TPCI 5.85% 2014-2021		/		9 999
TPCI.O19	TPCI 5.99% 2015-2025		/		10 000
EOS.O7	ETAT SENEGAL 6.30% 2015-2025		/ 10,000	7 901	9 999
TPBF.O3	TPBF 6,50% 2013-2020		/		10 000
TPBF.O4	TPBF 6.50% 2017-2027		/ 9,940	32	9 930
TPBF.O5	TPBF 6,50% 2017-2024	25	10,000 /		10 000
TPBF.O6	TPBF 6.50% 2018-2025		/ 9,890	5 000	9 890
TPBF.O7	TPBF 6,50% 2018-2025	146	9,850 /	100	9 850
BIDC.O3	BIDC-EBID 6.50% 2014-2021		/		10 000
BIDC.O4	BIDC-EBID 6.10%2017-2027		/ 9,900	1 657	9 800
BOAD.O12	BOAD 5.95% 2014-2021		/ 10,000	750	9 950
CRRH.O1	CRRH-UEMOA 6.10% 2012-2022		/		9 980
CRRH.O2	CRRH-UEMOA 6.10% 2012-2024		/		10 000
CRRH.O3	CRRH-UEMOA 6% 2013-2023		/		10 000
CRRH.O4	CRRH-UEMOA 6% 2014-2024		/		9 950
CRRH.O5	CRRH-UEMOA 5.85% 2015-2025		/ 10,000	361	9 900
CRRH.O6	CRRH-UEMOA 5.85% 2016-2026		/		10 000
CRRH.O7	CRRH-UEMOA 5.95% 2017-2029		/		8 663
SHAF.O3	SHELTER AFRIQUE 6.6% 2014-2021		/		4 000

SUKUK ET TITRES ASSIMILES

Symbole	Titre	Quantité résiduelle à l'achat	Cours Achat / Vente	Quantité résiduelle à la vente	Cours de Référence
SUKCI.S1	SUKUK CI 5.75% 2015-2020		/		9 990
SUKCI.S2	SUKUK CI 5.75% 2016-2023		/		10 000

vendredi 7 juin 2019

SUKSN.S2	SUKUK SN 6% 2016-2026			/				10 000
SUKTG.S1	SUKUK TG 6.5% 2016-2026			/				10 000

CALENDRIER DES ASSEMBLEES GENERALES

ANNEE : 2019

Société	Nature	Date	Heure	Lieu
BERNABE CI	Ordinaire	27/06/2019	11:00:00	Salle de conférence GEWELS de la CGECI au plateau
CIE CI	Ordinaire	26/06/2019	10:00:00	Patinoire du Sofitel Abidjan Hôtel Ivoire
SITAB	Mixte	26/06/2019	10:30:00	Salle JEWELS de la Maison de l'Entreprise (CGECI) au Plateau
BICI CI	Mixte	25/06/2019	11:00:00	Maison de l'Entreprise (CGECI) sise au Plateau
SAFCA CI	Ordinaire	24/06/2019	10:00:00	Siège de la société, 1, Rue des Carrossiers, Zone 3 C (Face SOCOCE Treichville)
FILTISAC CI	Ordinaire	24/06/2019	15:00:00	Immeuble CRRAE-UMOA, Abidjan Plateau
UNIWAX CI	Ordinaire	21/06/2019	00:00:00	Salle des fêtes du Sofitel Abidjan Hôtel Ivoire sis à Cocody Boulevard Hassan II
TOTAL	Ordinaire	20/06/2019	10:00:00	Salle de conférence de l'hôtel Radisson Blu à Abidjan
CROWN SIEM CI	Ordinaire	20/06/2019	09:00:00	Siège de la CGECI, sis à la Maison de l'Entreprise, au Plateau, à l'Angle du Boulevard de la République et de l'Avenue Lamblin
AIR LIQUIDE CI	Mixte	19/06/2019	10:00:00	Salle de conférence de l'immeuble CRRAE-UMOA, Abidjan Plateau
SMB	Ordinaire	18/06/2019	09:30:00	CGECI (La maison de l'Entreprise)
SOGB	Ordinaire	14/06/2019	11:00:00	Salle de conférence de l'immeuble CRRAE-UMOA, Abidjan Plateau
CFAO MOTORS CI	Mixte	11/06/2019	09:00:00	Siège social sis à Abidjan, 117, Boulevard de Marseille
SGB CI	Mixte	11/06/2019	09:00:00	Espace Events sis à Abidjan, Cocody 2 Plateaux, Boulevard Latrille
TOTAL SENEGAL S.A.	Ordinaire	05/06/2019	09:00:00	Hôtel Terrou-Bi, Corniche Ouest, Boulevard Martin Luther King à Dakar
NEI-CEDA CI	Ordinaire	29/05/2019	10:00:00	Hôtel TIAMA, Abidjan - Plateau
NSBC	Ordinaire	28/05/2019	10:00:00	Espace Latrille Event sis à Abidjan-Cocody, Deux Plateaux, Boulevard Latrille
ORAGROUP	Ordinaire	23/05/2019	10:00:00	Salle des Fêtes du Sofitel Abidjan, Hôtel Ivoire située au bBoulevard Hassan II
SODECI	Ordinaire	22/05/2019	14:00:00	Espace Events sis à Abidjan, Cocody 2 Plateaux, Boulevard Latrille
PALM CI	Ordinaire	09/05/2019	09:30:00	Salle de Conférence de la CRRAE-UEMOA, sise à Abidjan - Plateau
BOLLORE TRANSPORT & LOGISTICS	Ordinaire	09/05/2019	10:00:00	Salle Kodjo Eboucle du palais de la culture sis à treichville, Avenue Christiani à Abidjan
SAPH CI	Ordinaire	08/05/2019	09:30:00	Salle de Conférence de CRRAE-UEMOA (Versus Bank au Plateau)
SUCRIVOIRE	Ordinaire	03/05/2019	09:30:00	Auditorium de la CRRAE-UMOA sis Abidjan-Plateau (Rue Botreau Roussel)
SIB	Ordinaire	26/04/2019	09:00:00	Maison de l'Entreprise (CGECI), Abidjan-Plateau
CORIS BANK INTERNATIONAL	Mixte	25/04/2019	09:00:00	Hôtel SOPATEL Silmandé SA
ECOBANK TG	Ordinaire	25/04/2019	10:30:00	Salle de Conférence du Centre Panafricain Ecobank, 2365, Boulevard du Mono, Lomé, Togo
SOLIBRA	Ordinaire	24/04/2019	09:00:00	Espace CRISTAL 8, rue du Chevalier de Clieu Zone 4 C << Salle PLATINIUM >> ABIDJAN
BANK OF AFRICA BN	Mixte	23/04/2019	10:00:00	AZALAI Hôtel à Cotonou
BANK OF AFRICA ML	Ordinaire	20/04/2019	09:30:00	Hôtel SALAM à Bamako
BANK OF AFRICA SN	Ordinaire	19/04/2019	09:30:00	Immeuble Elan II, 2eme Etage, Route de Ngor, Zone 12, Almadies à Dakar
ONATEL BF	Mixte	18/04/2019	10:00:00	ROYAL BEACH HOTEL, OUAGADOUGOU
SONATEL	Ordinaire	17/04/2019	10:00:00	Centre International de Conférences Abdou DIOUF (CICAD) à Dianniaio, Dakar
ECOBANK CI	Ordinaire	16/04/2019	10:00:00	Espace Latrille Events sis à Abidjan Cocody Deux Plateaux sur le Boulevard Latrille
BANK OF AFRICA CI	Ordinaire	10/04/2019	10:00:00	Salle Jewels du Patronat Ivoirien (CGECI) à Abidjan Plateau
BANK OF AFRICA NG	Ordinaire	05/04/2019	10:00:00	Centre de formation de la BOA-NIGER (sise à BOA-Siège)
SICABLE	Ordinaire	05/04/2019	09:00:00	Hôtel AZALAI, Bld VGE à ABIDJAN
BANK OF AFRICA BF	Ordinaire	02/04/2019	10:00:00	Salle WAONGO I de l'hôtel LAICO à Ouaga 2000
SERVAIR ABIDJAN CI	Ordinaire	28/03/2019	10:00:00	Salle JEWELS de la Maison de l'Entreprise C.G.E.C.I sise au plateau

L'actualité de la BRVM sur nos plateformes digitales

Infos BRVM

Pour recevoir les informations boursières par SMS, souscrivez :



Côte d'Ivoire : *430#
Bénin : *430*15#



Côte d'Ivoire : #139#
Burkina Faso : *310#



Côte d'Ivoire : *431#
Niger : *512*9#
Togo : *310#

Site web

www.brvm.org

Application Mobile

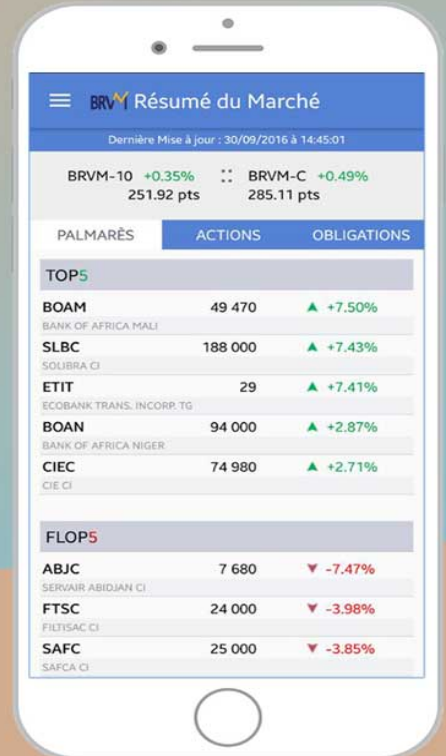

Disponible sur
 Google play

Disponible sur
 App Store



Nous suivre sur :





COMMUNIQUE DE PRESSE RELATIF A L'EMISSION DE 835 625 ACTIONS DANS LE CADRE DE L'AUGMENTATION DE CAPITAL DE MOVIS COTE D'IVOIRE

Le Conseil d'Administration de MOVIS COTE D'IVOIRE (MOVIS CI) a le plaisir d'informer ses actionnaires que le Conseil Régional de l'Épargne Publique et des Marchés Financiers (CREPMF) a autorisé l'opération d'émission de 835 625 actions nouvelles dans le cadre de l'augmentation de capital de MOVIS CI avec maintien de droit préférentiel de souscription (DPS) sous le visa n°OA/19-01.



MOVIS CÔTE D'IVOIRE
Boulevard de Vridi -Z.I.
01 BP 1569 Abidjan 01
Côte d'Ivoire

T: +225 21 21 86 00
F: + 225 21 21 86 66
E: info@movis-ci.com
www.movis.online.com

PRÉSENTATION DE L'OPÉRATION

L'opération projetée dont l'objectif est de mettre la société en conformité avec l'Acte Uniforme révisé relatif au Droit des Sociétés Commerciales et du Groupement d'Intérêt Economique dans ses articles 664 et 665, a été approuvée par l'Assemblée Générale Extraordinaire de MOVIS CI tenue le 26 juillet 2018.

Elle permettra à la société de restructurer ses capitaux propres qui présentent des pertes cumulées sur plusieurs exercices avec un report à nouveau déficitaire de 8 468 693 115 FCFA et des capitaux propres négatifs de 2 949 226 032 FCFA au titre des derniers comptes approuvés.

Cette opération se déroulera en trois phases :

- 1. Une réduction de capital à zéro** par l'annulation de la totalité des actions composant le capital social de MOVIS CI
- 2. Une augmentation de capital** par création d'actions nouvelles avec conservation des DPS pour les anciens actionnaires
- 3. Une réduction de capital** par voie de diminution de la valeur nominale des actions

PHASE 1 : RÉDUCTION DE CAPITAL À ZÉRO

Réduction du capital social à zéro par annulation de la totalité des actions composant le capital social de MOVIS CI et absorption correspondante de la perte cumulée.

PHASE 2 : AUGMENTATION DE CAPITAL

Compte tenu de l'opération préalable de réduction du capital à zéro par l'annulation de la totalité des actions existantes, l'augmentation de capital par émission d'actions nouvelles qui représenteront 100% du capital et des droits de vote de MOVIS CI préservera le droit de tous les actionnaires à souscrire à cette augmentation de capital.

Pour ce faire, les droits préférentiels de souscription (DPS) feront l'objet d'une cotation avec une valeur initiale de 15 FCFA.

La parité sera d'un DPS par action annulée.

L'actionnaire qui ne souhaite pas souscrire à l'augmentation de capital pourra vendre son droit à un prix qui va dépendre de l'offre et de la demande.

L'augmentation de capital présente les caractéristiques suivantes :

- Emission de **835 625 nouvelles actions**
- Prix du Droit préférentiel de souscription à la première cotation : **15 FCFA**
- Prix de souscription **4 700 FCFA**
- Montant total de l'émission **3 927 437 500 FCFA**
- Période de négociation des DPS : **24 mai au 12 juin 2019**
- Période de souscription des actions nouvelles : **24 mai au 25 juin 2019**

L'opération d'augmentation de capital se déroulera comme suit :

	Nombre	Nominal*	Total*
Création de nouvelles actions	835 625	4 700	3 927 437 500
MI souscrit par incorporation du compte courant	159 251	4 700	748 479 700
MI souscrit à titre irréductible	440 749	4 700	2 071 520 300
Souscription des autres actionnaires	235 625	4 700	1 107 437 500
Total augmentation de capital	835 625	4 700	3 927 437 500
Report à nouveau			- 2 949 226 032
Situation nette avant seconde réduction de capital			978 211 468

La société MOVIS INTERNATIONAL (MI), actionnaire majoritaire, a fait part à l'émetteur de son intention irrévocable de souscrire la totalité des actions éventuellement non souscrites à titre irréductible et réductible, quel que soit l'état des souscriptions effectivement reçues, de telle sorte à assurer le succès de l'augmentation de capital et que le niveau de capital nécessaire à l'assainissement de la structure bilancielle de la société soit atteint.

Le DPS est un droit permettant à un actionnaire de souscrire de nouvelles actions lors d'une augmentation de capital de manière prioritaire. Chaque actionnaire a le droit de souscrire à un nombre d'actions déterminé proportionnellement au nombre d'actions qu'il détient.

Dans le cas présent, le détenteur d'une ancienne action MOVIS CI aura un droit préférentiel de souscription lui permettant d'acquérir une action nouvelle. La parité est donc la suivante : **une action ancienne pour une action nouvelle.**

L'actionnaire qui souhaite ne pas participer à la présente augmentation de capital à la possibilité de céder ses DPS sur le marché financier régional. Ceux-ci feront l'objet de cotation à la BRVM (Bourse Régionale des Valeurs Mobilières) sur le marché des droits du **24 mai au 12 juin 2019.**

Tout investisseur désireux d'acheter des actions nouvelles MOVIS CI doit acheter les DPS sur le marché des droits de la BRVM. Chaque droit lui permettra d'acheter une nouvelle action à titre irréductible.

Les détenteurs de DPS auront aussi la possibilité d'acheter des actions à titre réductible, lorsqu'ils souhaitent obtenir un nombre d'actions supérieur au nombre de DPS en leur possession.

PHASE 3 : RÉDUCTION DU CAPITAL PAR VOIE DE DIMINUTION DE LA VALEUR NOMINALE DES ACTIONS

À ce niveau une deuxième réduction du capital s'avèrera nécessaire pour avoir des capitaux propres supérieurs à la moitié du capital social.

La réduction du capital se fera par réduction de la valeur nominale du montant souscrit de 3 500 FCFA selon le schéma suivant :

Réduction de la valeur du nominal par action	Nombre	Nominal	Total
Réduction du capital	835 625	-3 500	-2 924 687 500
Par report à nouveau	835 625	3 500	2 924 687 500

* Francs CFA

Situation des capitaux propres après l'opération :

Après l'opération	Nombre	Nominal	Total
Capital social	853 625	1 200	1 002 750 000
Report à nouveau			- 24 538 532
Capitaux propres après l'opération			978 211 468

* Francs CFA

Ainsi, au terme de l'opération, les capitaux propres de la société MOVIS CI s'établiront à 978 211 468 FCFA.

Ce montant de capitaux propres devenu supérieur à la moitié du capital social (1 002 750 000 FCFA / 2 soit 501 375 000 FCFA), permettra une mise en conformité légale de MOVIS CI vis-à-vis des normes OHADA et assurer la continuité d'exploitation de la société.

TABLEAU RÉCAPITULATIF DE L'OPÉRATION

EMETTEUR	MOVIS COTE D'IVOIRE
OPÉRATION	Emission de 835 625 actions nouvelles dans le cadre de l'augmentation de capital avec maintien de Droit Préférentiel de Souscription.
CONTEXTE ET RAISONS DE L'OPÉRATION	1. L'opération a pour objectif de reconstituer les capitaux propres de l'entreprise, devenus négatifs, pour assurer la continuité d'exploitation 2. Se mettre en règle vis-à-vis du droit OHADA en vigueur
PHASES DE L'OPÉRATION	Réduction du capital à zéro : apurer les pertes réalisées par l'entreprise par annulation du capital social. Augmentation de capital : recapitaliser l'entreprise en vue de reconstituer ses fonds propres par l'émission d'actions nouvelles d'un montant de 3,9 milliards de FCFA. Réduction de capital : apurer les pertes restantes afin de respecter les exigences des normes de l'OHADA en vigueur.
NOMBRE INDICATIF DE TITRES ÉMIS	835 625 titres
FORME DES TITRES OFFERTS	Actions ordinaires
PRIX DE SOUSCRIPTION	4 700 FCFA
MONTANT DE L'OPÉRATION	3 927 437 500 FCFA
RÉGIME FISCAL APPLICABLE	Les dividendes liés à la détention des actions MOVIS CI, seront assujettis à l'Impôt sur le Revenu des Valeurs Mobilières (IRVM) ou équivalent applicable dans le pays de résidence de chaque souscripteur au moment des paiements.
NATURE DES TITRES	Actions MOVIS CI toutes de même catégorie Droit applicable : Droit Ivoirien
PÉRIODE DE SOUSCRIPTION INDICATIVE	Du 24 mai 2019 au 25 juin 2019
VALEUR NOMINALE APRÈS L'OPÉRATION	1 200 FCFA
INTENTION DE L'ACTIONNAIRE PRINCIPAL	La Société MOVIS INTERNATIONAL (MI), actionnaire majoritaire, a fait part à l'Emetteur de son intention irrévocable de souscrire la totalité des actions éventuellement non souscrites à titre irréductible et réductible, quel que soit l'état des souscriptions effectivement reçues, de telle sorte à assurer le succès de l'augmentation de capital et que le niveau de capital nécessaire à l'assainissement de la structure bilancielle de la société soit atteint.
DROIT PRÉFÉRENTIEL DE SOUSCRIPTION (DPS)	Une (01) action nouvelle pour une (01) action ancienne détenue.
VALEUR THÉORIQUE DU DPS	Non applicable
VALEUR DU DPS À LA PREMIÈRE COTATION	15 FCFA
DATE DE JOUISSANCE DES NOUVELLES ACTIONS	1 ^{er} Janvier 2019
COTATION INDICATIVE DES NOUVELLES ACTIONS	14 août 2019
COMPARTIMENT DE COTATION DES NOUVELLES ACTIONS	2 ^{ème} compartiment
ARRANGEUR DE L'OPÉRATION ET CHEF DE FILE DE L'OPÉRATION	 BICI BOURSE GROUPE BNP PARIBAS
MEMBRES DU SYNDICAT DE PLACEMENT	Toute Société de Gestion et d'Intermédiation qui voudra bien signer le contrat de syndication.
L'INSTANCE AYANT AUTORISÉ L'OPÉRATION	Assemblée générale extraordinaire de MOVIS CI tenue le 27 juillet 2018

Vendredi 17 mai 2019

CALENDRIER DE PAIEMENT DES DIVIDENDES

ANNEE : 2019

Titres	Montant du dividende net par action en FCFA	Numéro de l'Avis	Date de publication de l'Avis au BOC	Ex-dividende	Date de paiement du dividende
				T-2	T
BOA BURKINA FASO	366	040-2019 BRVMDG	11/04/2019	29/04/2019	02/05/2019
SONATEL SN	1 500	048-2019 BRVMDG	23/04/2019	10/05/2019	14/05/2019
BOA MALI	271	050-2019 BRVMDG	24/04/2019	13/05/2019	15/05/2019
ECOBANK CI	241	055-2019 BRVMDG	30/04/2019	13/05/2019	15/05/2019
BOA COTE D'IVOIRE	306	045-2019 BRVMDG	19/04/2019	16/05/2019	20/05/2019
BOA BENIN	416	054-2019 BRVMDG	29/04/2019	20/05/2019	22/05/2019
BOA NIGER	385,95	041-2019 BRVMDG	11/04/2019	23/05/2019	27/05/2019
SERVAIR ABIDJAN CI	123,717	072-2019 BRVMDG	17/05/2019	23/05/2019	27/05/2019
BOA SENEGAL	160	053-2019 BRVMDG	25/04/2019	29/05/2019	03/06/2019
ONATEL BF	409,36	066-2019 BRVMDG	14/05/2019	29/05/2019	03/06/2019
SICABLE CI	75	073-2019 BRVMDG	17/05/2019	29/05/2019	03/06/2019
BOLLORE TRANSPORT & LOGISTICS CI	184	069-2019 BRVMDG	15/05/2019	03/06/2019	06/06/2019
SOLIBRA CI	1 368	071-2019 BRVMDG	16/05/2019	03/06/2019	06/06/2019

OPCVM: FONDS COMMUNS DE PLACEMENT ET SOCIETES D'INVESTISSEMENT A CAPITAL VARIABLE

vendredi 7 juin 2019

Sociétés de gestion	Dépositaire	OPCVM	Catégorie	Origine	Valeur Liquidative									
					Précédente		Actuelle		Variation			Précédent		
					Valeur	Date	Valeur	Date	Date	%	%			
QUOTIDIENNES														
AFRICABOURSE ASSET MANAGEMENT	AFRICABOURSE SA	FCP AAM CAPITAL SUR	OCT	5 000	6 790,55	16/05/2019	ND	ND	10/10/2012	-	-			
		FCP AAM EPARGNE CROISSANCE	D	5 000	5 683,40	16/05/2019	ND	ND	19/11/2012	-	-			
		FCP AAM OBLIGATIS	OMLT	5 000	7 182,07	16/05/2019	ND	ND	12/09/2012	-	-			
AFRICAM SA	SBIF	FCP AAM EPARGNE ACTION	A	5 000	3 175,06	16/05/2019	ND	ND	16/01/2017	-	-			
		FCP EXPANSIO	D	5 000	8 003,33	31/05/2019	ND	ND	01/01/2013	-	-			
		FCP SECURITAS	OMLT	5 000	6 099,14	31/05/2019	ND	ND	01/01/2013	-	-			
AFRICAIN DE GESTION D'ACTIFS	SGI AGI	FCP VALORIS	A	5 000	5 981,47	31/05/2019	ND	ND	01/01/2013	-	-			
		FCP CAPITAL PLUS	D	1 000	1 017,45	29/05/2019	ND	ND	11/03/2019	-	-			
		FCP CONFORT PLUS	OMLT	1 000	1 016,86	29/05/2019	ND	ND	11/03/19	-	-			
ATLANTIC ASSET MANAGEMENT	ATLANTIQUE FINANCE	FCP ATLANTIQUE CROISSANCE	D	5 000	4 514,71	31/05/2019	ND	ND	30/05/2015	-	-			
		FCP ATLANTIQUE SECURITE	OMLT	5 000	5 472,70	31/05/2019	ND	ND	30/05/2015	-	-			
		FCP DYNAMIC SAVINGS	D	10 000	18 818,00	19/08/2015	ND	ND	01/01/2009	-	-			
BNI GESTION	BNI FINANCES	FCP CAPITAL CROISSANCE	D	10 000	10 197,00	19/08/2015	ND	ND	06/06/2014	-	-			
		FCP DYNAMIC SAVINGS	D	10 000	10 197,00	19/08/2015	ND	ND	06/06/2014	-	-			
		FCP EMERGENCE	D	5 000	6 581,37	04/06/2019	ND	ND	01/02/2010	-	-			
BOA ASSET MANAGEMENT	BOA CAPITAL SECURITIES	FCP Tresor Monea	OCT	25 000 000	31 633 690,27	04/06/2019	ND	ND	01/12/2013	-	-			
		FCP "BRM DYNAMIQUE"	D	10 000	12 923,13	08/09/2014	ND	ND	12/03/2009	-	-			
		FCP "BRM OBLIGATAIRE"	D	10 000	12 057,50	17/10/2014	ND	ND	12/03/2009	-	-			
CGF GESTION	CGF BOURSE	FCP ACTIONS PHARMACIE	A	1 000	934,24	29/05/2019	ND	ND	25/07/14	-	-			
		FCP AL BARAKA	A	1 000	1 035,14	29/05/2019	ND	ND	01/03/17	-	-			
		FCP AL BARAKA 2	D	1 000	1 014,49	29/05/2019	ND	ND	25/01/18	-	-			
		FCP ASSUR SENEAL	D	1000000	1 168 041,64	29/05/2019	ND	ND	06/07/14	-	-			
		FCP PLACEMENT AVANTAGE	D	1 000	1 408,55	29/05/2019	ND	ND	29/03/13	-	-			
		FCP PLACEMENT CROISSANCE	A	1 000	1 133,58	29/05/2019	ND	ND	29/03/13	-	-			
		FCP HORIZON	D	1 000	1 571,25	29/05/2019	ND	ND	27/06/09	-	-			
		FCP PLACEMENT QUIETUDE	OMLT	1 000	1 325,41	29/05/2019	ND	ND	29/03/13	-	-			
		FCP LIQUIDITE-OPTIMUM	OMLT	10000	10 572,43	29/05/2019	ND	ND	01/10/17	-	-			
		FCP BNDE VALEURS	A	1 000	1 077,75	29/05/2019	ND	ND	02/09/16	-	-			
		FCP CORIS ACTIONS	A	5 000	4 933,56	26/02/2018	ND	ND	11/11/2014	-	-			
		FCP CORIS PERFORMANCE	D	5 000	5 254,01	26/02/2018	ND	ND	11/11/2014	-	-			
OAM S.A	SGI TOGO	FCP-1 OPTI PLACEMENT	A	5 000	12 169,47	10/10/2018	ND	ND	01/02/2002	-	-			
		FCP-2 OPTI REVENUE	OMLT	5 000	6 821,57	10/10/2018	ND	ND	01/02/2002	-	-			
		FCP-3 OPTI CAPITAL	D	5 000	16 615,03	10/10/2018	ND	ND	24/01/2003	-	-			
SOGESPAR	SOGEBOURSE	FCP SOGEAVENIR	D	500	1 328,00	09/06/2019	ND	ND	01/10/2002	-	-			
		FCP SOGEDEFI	D	4 888	3 378,00	09/06/2019	ND	ND	23/12/2014	-	-			
		FCP SOGEDYNAMIQUE	A	4 888	3 143,00	09/06/2019	ND	ND	23/12/2014	-	-			
		FCP SOGEPRIVILEGE	D	4 888	3 737,00	09/06/2019	ND	ND	23/12/2014	-	-			
		FCP SOGESECURITE	OMLT	4 888	5 081,00	09/06/2019	ND	ND	23/12/2014	-	-			
		FCP SOGEVALOR	A	1 000	3 067,00	09/06/2019	ND	ND	04/06/2002	-	-			
SOAGA-SA	SGI-BOA CAPITAL SECURITIES	FCP SOAGA EPARGNE ACTIVE	D	10 000	8 654,43	05/06/2019	8 662,21	06/06/2019	28/10/2016	-13,38%	0,09%			
		SICAV Abdou DIOUF	D	10 000 000	14 212 289,86	05/06/2019	14 215 036,94	06/06/2019	01/12/2003	-42,15%	0,02%			
		FCP SOAGA EPARGNE SERENITE	OMLT	10 000	11 454,76	05/06/2019	11 455,97	06/06/2019	28/10/2016	14,56%	0,01%			
SAPHIR ASSET MANAGEMENT	SGI BENIN	FCP SAPHIR DYNAMIQUE	D	5 000	5 030,25	05/06/2019	5 040,49	06/06/2019	28/08/2017	0,81%	0,20%			
		FCP SAPHIR QUIETUDE	OMLT	5 000	5 955,29	05/06/2019	5 956,05	06/06/2019	28/08/2017	19,12%	0,01%			
		FCP NYESIGUI	D	10 000	9 155,48	17/04/2019	ND	ND	01/07/2018	-	-			
HEBDOMADAIRES														
BNI GESTION	BNI FINANCES	FCP BNI RETRAITE	D	2 500	3 814,00	06/08/2015	3 855,00	13/08/2015	11/05/2012	54,20%	1,07%			
		FCP INITIATIVES SOLIDARITE	D	2 500	5 586,00	24/07/2015	5 687,00	05/08/2015	01/08/2013	127,48%	1,81%			
		FCP SODEFOR COMPLEMENTAIRE RETRAITE	D	2 500	7 107,00	24/07/2015	7 295,00	06/08/2015	04/01/2010	191,80%	2,65%			
PhoenixAfrica Asset Management	Phoenix Capital Management	FCP PAM ACTIONS	A	10 000	8 524,12	21/03/2019	8 392,92	28/03/2019	13/12/2017	-16,07%	-1,54%			
		FCP PAM DIVERSIFIE EQUILIBRE	D	10 000	9 631,13	21/03/2019	9 593,24	28/03/2019	13/12/2017	-4,07%	-0,39%			
		FCP PAM DIVERSIFIE OBLIGATIONS	D	10 000	10 681,74	21/03/2019	10 692,96	28/03/2019	13/12/2017	6,93%	0,11%			
BOA ASSET MANAGEMENT	BOA CAPITAL SECURITIES	FCP Global Investors	D	25 000	23 778,43	24/05/2019	23 711,86	31/05/2019	01/12/2012	-5,15%	-0,28%			
		FCP Boa Obligations	OMLT	10 000	11 020,13	24/05/2019	11 031,14	31/05/2019	Mars. 2017	10,31%	0,10%			
		FCP Boa Actions	A	10 000	8 373,79	24/05/2019	8 362,31	31/05/2019	Juil. 2017	-16,38%	-0,14%			
BRM ASSET MANAGEMENT	IMPAXIS	FCP "SBE"	D	1 000	2 083,36	05/09/2014	ND	ND	14/03/2011	-	-			
		FCPCR SONATEL	D	1 000	6 074,86	23/05/2019	6 071,25	30/05/2019	19/02/2004	507,13%	-0,06%			
		FCP FORCE PAD	D	1 000	1 337,44	22/05/2019	1 333,66	29/05/2019	16/02/2014	33,37%	-0,28%			
CGF GESTION	CGF BOURSE	FCPE SINI GNESIGUI	D	1 000	1 312,55	21/05/2019	1 324,53	28/05/2019	25/02/2014	32,45%	0,91%			
		FCP IFC BOAD	OMLT	100 000	105 604,97	17/05/2019	105 700,19	24/05/2019	01/01/2018	5,70%	0,09%			
		FCPE DP WORLD DAKAR	D	1 000	1 083,45	20/05/2019	1 083,94	27/05/2019	04/10/2016	8,39%	0,04%			
EDC Asset Management	EDC Investment Corporation	FCP ECOBANK UEMOA DIVERSIFIE	D	5 000	6 594,00	22/05/2019	6 571,00	29/05/2019	19/09/2007	31,42%	-0,35%			
		FCP ECOBANK UEMOA OBLIGATAIRE	OMLT	20 000 000	20 562 971,00	22/05/2019	20 576 714,00	29/05/2019	01/01/2018	38,59%	0,07%			
		FCP ECOBANK UEMOA RENDEMENT	OMLT	1 000 000	1 402 776,00	22/05/2019	1 400 029,00	29/05/2019	10/10/2007	-40,00%	-0,20%			
		FCP ECOBANK ACTIONS UEMOA	A	5 000	2 959,00	22/05/2019	2 932,00	29/05/2019	20/04/2016	-41,36%	-0,91%			
BRIDGE ASSET MANAGEMENT	BRIDGE SECURITIES	FCP BRIDGE INSTITUTIONNEL	DIVERSIFIE	25 000 000	25 115 331,42	16/02/2018	25 123 507,60	23/02/2018	02/11/2017	0,49%	0,03%			
		FCPE ORANGE MALL	D	10 000	22 091,41	13/03/2019	22 165,06	21/03/2019	03/09/2012	121,65%	0,33%			
		FCP TOUNKARANKE	D	100 000	97 401,02	13/03/2019	97 462,21	21/03/2019	01/07/2018	-2,538%	0,063%			
SGO MALI FINANCES	SGI MALI SA	ATTILJARI OBLIG	OMLT	10000	12324,2	03/05/2019	12326,62	10/05/2019	13/07/2012	23,27%	0,02%			
		ATTILJARI LIQUIDITE	OCT	10000	11476,84	03/05/2019	11487,43	10/05/2019	30/08/2013	14,87%	0,09%			
		ATTILJARI HORIZON	OMLT	10000	12506,27	03/05/2019	12510,6	10/05/2019	30/08/2013	25,11%	0,03%			
		ATTILJARI ACTIONS	A	10000	8684,61	03/05/2019	8844,35	10/05/2019	21/05/2015	-11,56%	1,84%			
		ATTILJARI DIVERSIFIE	D	10000	11471	03/05/2019	11515,77	10/05/2019	21/05/2015	15,16%	0,39%			
		ATTILJARI INVEST	OMLT	10000	11747,65	03/05/2019	11755,32	10/05/2019	21/01/2016	17,55%	0,07%			
		ATTILJARI PATRIMOINE	OMLT	10000	11858,53	03/05/2019	11 867,03	10/05/2019	21/01/2016	18,67%	0,07%			
		MENSUELLES												
		BNI GESTION	BNI FINANCES	FCP CNRA	D	2 500	4 308,00	30/06/2015	3 133,00	14/08/2015	29/10/2013	25,32%	-27,27%	
FCP KARMA ETHIQUE	D			1 000	1 366,00	03/07/2015	1 458,00	03/08/2015	22/05/2013	-45,80%	6,73%			

OPCVM : Organisme de Placement Collectif en Valeurs Mobilières

ND : Non Disponible

Catégorie(s) :

A : actions

OCT : obligations à court terme

OMLT : obligations à moyen et long terme

C : contractuels

D : diversifiés

LES OPERATIONS DE CAPITAL

Le terme de la semaine - 03 au 07 juin 2019

REDUCTION DE CAPITAL

Une réduction de capital consiste à réduire le montant des capitaux propres d'une entreprise.

Cette opération peut être notamment liée à des pertes ou à la volonté de réduire le volume d'un capital surdimensionné par rapport aux besoins réels d'une société.

En pratique, la réduction de capital peut être réalisée via la réduction du nominal de toutes les actions, ou à travers une offre de rachat portant sur certains volumes de titres qui sont ultérieurement annulés.

