

BRVM 10	154,54
Variation Jour	↓ -0,37 %
Variation annuelle	↑ 0,12 %



BULLETIN OFFICIEL DE LA COTE

N° 110

mardi 11 juin 2019

Site : www.brvm.org

BRVM Composite	160,86
Variation Jour	↓ -0,38 %
Variation annuelle	↓ -6,61 %

Evolution des indices

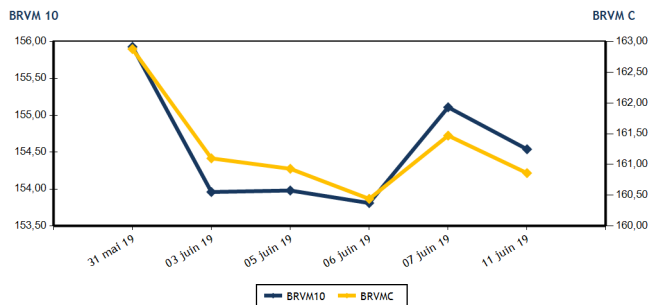

Volumes et valeurs transigés

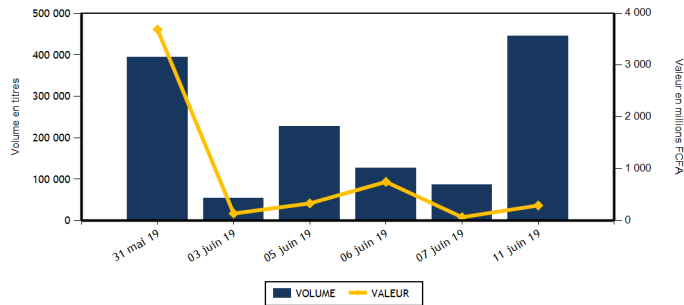

Actions	Niveau	Evol. Jour
Capitalisation boursière (FCFA)(Actions & Droits)	4 790 408 663 499	-0,38 %
Volume échangé (Actions & Droits)	431 964	398,16 %
Valeur transigée (FCFA) (Actions & Droits)	161 696 122	150,17 %
Nombre de titres transigés	39	5,41 %
Nombre de titres en hausse	7	-53,33 %
Nombre de titres en baisse	19	111,11 %
Nombre de titres inchangés	13	0,00 %

Obligations	Niveau	Evol. Jour
Capitalisation boursière (FCFA)	3 614 290 379 008	0,01 %
Volume échangé	13 259	4 601,77 %
Valeur transigée (FCFA)	132 010 350	4 805,81 %
Nombre de titres transigés	6	0,00 %
Nombre de titres en hausse	2	
Nombre de titres en baisse	0	-100,00 %
Nombre de titres inchangés	4	-20,00 %

PLUS FORTES HAUSSES

Titres	Cours	Evol. Jour	Evol. annuelle
TOTAL CI (TTLC)	1 590	7,43 %	17,34 %
NEI-CEDA CI (NEIC)	245	6,52 %	44,12 %
BANK OF AFRICA CI (BOAC)	2 695	4,05 %	-35,83 %
BOLLORE (SDSC)	1 760	3,83 %	-12,00 %
SAPH CI (SPHC)	2 450	2,73 %	-33,60 %

PLUS FORTES BAISES

Titres	Cours	Evol. Jour	Evol. annuelle
CROWN SIEM CI (SEMC)	245	-5,77 %	-18,33 %
ECOBANK TRANS. INCORP. TG (ETIT)	17	-5,56 %	-5,56 %
SUCRIVOIRE (SCRC)	810	-4,14 %	-14,74 %
SOGB CI (SOGC)	2 005	-4,07 %	-12,25 %
PALM CI (PALC)	1 200	-4,00 %	-36,84 %

INDICES SECTORIELS

Base = 100 au 14 juin 1999	Nombre de sociétés	Valeur	Evol. Jour	Evol. annuelle	Volume	Valeur	PER moyen
BRVM - INDUSTRIE	12	43,92	-0,86 %	-23,31 %	4 548	5 835 080	13,26
BRVM - SERVICES PUBLICS	4	514,92	-0,13 %	3,95 %	3 277	27 110 185	10,55
BRVM - FINANCES	15	58,25	-1,17 %	-13,52 %	411 128	113 150 517	6,20
BRVM - TRANSPORT	2	428,81	3,75 %	-11,85 %	87	151 265	9,20
BRVM - AGRICULTURE	5	93,39	-1,14 %	-26,58 %	1 689	3 059 740	8,26
BRVM - DISTRIBUTION	7	255,55	2,06 %	-4,58 %	10 225	12 202 485	9,78
BRVM - AUTRES SECTEURS	1	228,27	0,00 %	8,82 %	1 010	186 850	6,80
BRVM - PETITES CAPITALISATIONS	-	-	-	-	-	-	-

Indicateurs	1er et 2è Comp.	BRVM PC
PER moyen du marché	8,84	
Taux de rendement moyen du marché	8,74	
Taux de rentabilité moyen du marché	9,54	
Nombre de sociétés cotées	46	
Nombre de lignes obligataires	47	
Volume moyen annuel par séance	2 776,00	
Valeur moyenne annuelle par séance	5 481 871,42	

Indicateurs	1er et 2è Comp.	BRVM PC
Ratio moyen de liquidité	15,57	
Ratio moyen de satisfaction	20,46	
Ratio moyen de tendance	131,40	
Ratio moyen de couverture	76,10	
Taux de rotation moyen du marché	0,04	
Prime de risque du marché	5,31	
Nombre de SGI participantes	27	

Définitions

Volume moyen annuel par séance	= Volume annuel échangé / nombre de séances
Valeur moyenne annuelle par séance	= Valeur annuelle échangée / nombre de séances
Ratio moyen de liquidité	= Moyenne des ratios de liquidité (Titres échangés / Volume des ordres de vente)
Ratio moyen de satisfaction	= Moyenne des ratios de satisfaction (Titres échangés / Volume des ordres d'achat)
Ratio moyen de tendance	= Moyenne des ratios de tendance (Volume des ordres d'achat / Volume des ordres de vente)
Ratio moyen de couverture	= Moyenne des ratios de couverture (Volume des ordres de vente / Volume des ordres d'achat)

Taux moyen de rotation	= moyenne des taux de rotation des actions cotées (volume transigé/capi flottante)
PER moyen du marché	= moyenne des PER des actions cotées ayant un PER positif
Taux de rendement moyen	= moyenne des taux de rendement des actions cotées ayant distribué un dividende
Taux de rentabilité moyen	= moyenne des taux de rentabilité des actions cotées
Prime de risque du marché	= (1 / le PER moyen du marché) - le taux de référence actuel des emprunts d'Etat

BENIN
Chambre de Commerce et d'Industrie du Bénin
Avenue Charles de Gaulle - Cotonou
BP 17000 Cotonou
Tél : (229) 21 31 21 26
Fax : (229) 21 31 28 17

BURKINA FASO
Chambre de Commerce et d'Industrie
18 Boulevard Jean
Baptiste
BP 1501 Ouagadougou 01
Tél : (226) 20 30 87 19
Fax : (226) 20 30 87 19

CÔTE D'IVOIRE
Bourse Régionale des Valeurs Mobilières
Palais, 18 Avenue Joseph ANOMA
CI 09 3803 Abidjan 01
Tél : (225) 20 31 50 50
Fax : (225) 20 32 43 72

GUINÉE-BISSAU
Chambre de Commerce, d'Industrie,
d'Artisanat et des Services de Guinée-Bissau,
Avenue Pasteur Bissau
CI 01 00000
Tél : (246) 200 18 02 Fax : (246) 200 18 02

MALI
Immeuble SONAFI, AD 2000 Hamidouze
BP 6 2000 Bamako
Tél : (223) 44 96 18 18
Fax : (223) 44 96 18 11

NIGER
Chambre de Commerce, d'Industrie et d'Artisanat
du Niger - Centre de la communication
BP 17 2000 Niamey
Tél : (227) 20 73 90 82
Fax : (227) 20 73 98 47

SENEGAL
7 rue Jean Marquet
BP 6563, Dakar - Pabou
Tél : (221) 33 821 15 16
Fax : (221) 33 821 15 06

TOGO
4991, Boulevard G. GANSSONHO Eyadema,
Niaméni 02 Lomé
BP 7382 Lomé
Tél : (228) 22 25 23 16
Fax : (228) 22 25 23 41

BRVM - BOURSE REGIONALE DES VALEURS MOBILIERES
BRVM - Société Anonyme au capital de 3.062.040.000 CFA - RC : CI - ABJ - 1997 - B - 208435 - CC : 9819725 - E
Siège Social : Abidjan - CÔTE D'IVOIRE. Adresse : 18, Rue Joseph ANOMA (Rue des Banques) - Abidjan
Tél : +225 20 32 66 85 / 86, Fax : +225 20 32 66 84, Mail : brvm@brvm.org, Site Web : www.brvm.org

MARCHE DES ACTIONS

Symbole	Titre	Cours Précédent	Cours du jour		Variation jour	Séance de cotation		Cours Référence	Variation de l'année précédente	Dernier dividende payé		Rdt. Net	PER
			Ouv.	Clôt.		Volume	Valeur			Montant net	Date		
SECTEUR - INDUSTRIE		43,92	points		↓	-0,86 %							
CABC	SICABLE CI	970	970	960	-1,03 %	160	155 100	960	-3,03 %	75,00	3-juin-19	7,81 %	7,45
FTSC	FILTISAC CI	1 420	1 400	1 410	-0,70 %	845	1 183 500	1 410	-33,49 %	161,27	16-août-18	11,44 %	11,82
NEIC	NEI-CEDA CI	230	225	245	6,52 %	1 629	398 905	245	44,12 %	9,00	28-juin-01		4,04
NTLC	NESTLE CI	780	780	780	0,00 %	474	369 720	780	-22,77 %	31,50	12-août-11		
SEMC	CROWN SIEM CI	260	245	245	-5,77 %	102	24 990	245	-18,33 %	16,92	29-sept.-17	6,91 %	
SIVC	AIR LIQUIDE CI	425	425	430	1,18 %	74	31 770	430	-19,63 %	63,00	29-sept.-17	14,65 %	
SLBC	SOLIBRA CI	31 700	31 700	31 700	0,00 %	2	63 400	31 700	-43,39 %	1 368,00	6-juin-19	4,32 %	39,99
SMBC	SMB CI	4 480	4 480	4 475	-0,11 %	284	1 271 820	4 475	-8,21 %	450,00	29-août-18	10,06 %	4,43
STBC	SITAB CI	1 200	1 155	1 155	-3,75 %	10	11 550	1 155	-37,06 %	206,20	19-juin-17	17,85 %	
TTRC	TRITURAF CI-Ste en Liquidation	490	SP	SP	0,00 %			490	0,00 %	1 440,00	19-juil.-02		
UNLC	UNILEVER CI	4 500	NC	NC	0,00 %			4 500	-29,02 %	1 233,00	9-juil.-12		
UNXC	UNIWAX CI	2 435	2 435	2 400	-1,44 %	968	2 324 325	2 400	18,23 %	173,70	13-juil.-18	7,24 %	11,86
TOTAL						4 548	5 835 080						13,26
SECTEUR - SERVICES PUBLICS		514,92	points		↓	-0,13 %							
CIEC	CIE CI	1 345	1 345	1 315	-2,23 %	996	1 305 880	1 315	-9,00 %	31,95	20-juil.-18	2,43 %	14,94
ONTBF	ONATEL BF	4 055	4 055	4 055	0,00 %	1 002	4 069 595	4 055	-2,29 %	409,36	3-juin-19	10,10 %	8,67
SDCC	SODE CI	3 240	NC	NC	0,00 %			3 240	-16,60 %	270,00	29-août-18	8,33 %	10,18
SNTS	SONATEL SN	16 995	16 990	16 985	-0,06 %	1 279	21 734 710	16 985	6,16 %	1 500,00	14-mai-19	8,83 %	8,40
TOTAL						3 277	27 110 185						10,55
SECTEUR - FINANCES		58,25	points		↓	-1,17 %							
BICC	BICI CI	4 600	4 650	4 600	0,00 %	22	101 770	4 600	-41,77 %	213,56	2-juil.-18	4,64 %	7,83
BOAB	BANK OF AFRICA BN	3 395	3 395	3 350	-1,33 %	643	2 145 795	3 350	-20,24 %	416,00	22-mai-19	12,42 %	5,34
BOABF	BANK OF AFRICA BF	3 750	3 750	3 750	0,00 %	1 121	4 203 750	3 750	-27,88 %	366,00	2-mai-19	9,76 %	4,77
BOAC	BANK OF AFRICA CI	2 590	2 590	2 695	4,05 %	1 831	4 750 430	2 695	-35,83 %	306,00	20-mai-19	11,35 %	4,61
BOAM	BANK OF AFRICA ML	2 200	2 205	2 240	1,82 %	571	1 274 050	2 240	-8,57 %	271,00	15-mai-19	12,10 %	5,46
BOAN	BANK OF AFRICA NG	3 650	3 650	3 550	-2,74 %	43	155 900	3 550	-8,97 %	385,95	27-mai-19	10,87 %	6,02
BOAS	BANK OF AFRICA SENEGAL	1 695	1 680	1 690	-0,29 %	890	1 498 100	1 690	-16,34 %	160,00	3-juin-19	9,47 %	3,56
CBIBF	CORIS BANK INTERNATIONAL	7 600	7 595	7 600	0,00 %	826	6 030 370	7 600	-12,59 %	336,00	5-juil.-18	4,42 %	9,91
ECOC	ECOBANK COTE D'IVOIRE	3 250	3 250	3 225	-0,77 %	496	1 600 940	3 225	-23,94 %	241,00	15-mai-19	7,47 %	8,57
ETIT	ECOBANK TRANS. INCORP. TG	18	17	17	-5,56 %	392 146	6 678 082	17	-5,56 %	1,21	28-avr.-17	7,11 %	1,68
NSBC	NSIA BANQUE COTE D'IVOIRE	3 725	3 785	3 725	0,00 %	930	3 519 750	3 725	-37,92 %	466,10	25-juin-18	12,51 %	7,08
ORGT	ORAGROUP TOGO	(-)	4 025	4 100	0,00 %	2 016	8 230 725	4 100	-2,38 %				9,56
SAFC	SAFCA CI	280	NC	NC	0,00 %			280	30,23 %	23,04	29-juil.-11		
SGBC	SOCIETE GENERALE COTE D'IVOIR	8 600	8 600	8 550	-0,58 %	7 963	68 465 500	8 550	15,54 %	585,00	17-juil.-18	6,84 %	6,36
SIBC	SOCIETE IVOIRIENNE DE BANQUE	2 820	2 825	2 785	-1,24 %	1 630	4 495 355	2 785	3,15 %	189,00	8-juin-18	6,79 %	6,00
TOTAL						411 128	113 150 517						6,20
SECTEUR - TRANSPORT		428,81	points		↑	3,75 %							
SDSC	BOLLORE	1 695	1 695	1 760	3,83 %	87	151 265	1 760	-12,00 %	184,00	6-juin-19	10,45 %	9,20
SVOC	MOVIS CI	2 395	SP	SP	0,00 %			2 395	-4,20 %	270,00	5-juil.-99		

TOTAL	87	151 265	9,20
-------	----	---------	------

MARCHE DES ACTIONS

Symbole	Titre	Cours Précédent	Cours du jour		Variation jour	Séance de cotation		Cours Référence	Variation de l'année précédente	Dernier dividende payé		Rdt. Net	PER
			Ouv.	Clôt.		Volume	Valeur			Montant net	Date		
SECTEUR - AGRICULTURE		93,39	points		↓	-1,14 %							
PALC	PALM CI	1 250	1 200	1 200	-4,00 %	406	487 200	1 200	-36,84 %	253,47	24-sept.-18	21,12 %	
SCRC	SUCRIVOIRE	845	845	810	-4,14 %	172	139 845	810	-14,74 %	72,00	28-sept.-18	8,89 %	
SICC	SICOR CI	3 250	NC	NC	0,00 %			3 250	-9,72 %	1 919,00	25-sept.-00		1,97
SOGC	SOGB CI	2 090	2 100	2 005	-4,07 %	634	1 314 145	2 005	-12,25 %	432,00	23-juil.-18	21,55 %	14,55
SPHC	SAPH CI	2 385	2 360	2 450	2,73 %	477	1 118 550	2 450	-33,60 %	78,00	27-sept.-18	3,18 %	
TOTAL						1 689	3 059 740						8,26
SECTEUR - DISTRIBUTION		255,55	points		↑	2,06 %							
ABJC	SERVAIR ABIDJAN CI	1 450	1 450	1 450	0,00 %	66	95 700	1 450	20,83 %	123,72	27-mai-19	8,53 %	10,48
BNBC	BERNABE CI	1 845	1 845	1 840	-0,27 %	671	1 188 495	1 840	-23,33 %	63,00	25-juil.-18	3,42 %	7,39
CFAC	CFAO MOTORS CI	520	530	520	0,00 %	134	70 680	520	-18,75 %	9,90	27-juil.-18	1,90 %	14,53
PRSC	TRACTAFRIC MOTORS CI	119 000	NC	NC	0,00 %			119 000	-4,02 %	3 839,00	31-août-18	3,23 %	9,46
SHEC	VIVO ENERGY CI	850	850	850	0,00 %	4 949	4 173 970	850	-10,05 %	42,86	23-juil.-18	5,04 %	10,70
TTLC	TOTAL CI	1 480	1 480	1 590	7,43 %	3 734	5 734 240	1 590	17,34 %	103,45	28-sept.-18	6,51 %	8,69
TTLS	TOTAL SN	1 400	1 400	1 400	0,00 %	671	939 400	1 400	-3,45 %	56,25	27-juil.-18	4,02 %	7,19
TOTAL						10 225	12 202 485						9,78
AUTRES SECTEURS		228,27	points		→	0,00 %							
STAC	SETAO CI	185	185	185	0,00 %	1 010	186 850	185	8,82 %				6,80
TOTAL						1 010	186 850						6,80
TOTAL - Marché des actions						431 964	161 696 122						

MARCHE DES DROITS

Symbole	Titre	Cours Précédent	Cours du jour		Variation jour	Séance de cotation		Cours Référence	Variation depuis l'origine	Parité	Periode de négociation	
			Ouv.	Clôt.		Volume	Valeur				Début	fin
SVOC.DS1	MOVIS CI DROIT PEF. SOUSCRIPT.	15			0,00 %			15		NO	24-mai-19	12-juin-19
TOTAL						0	0					
TOTAL - Marché des droits						0	0					

TROISIEME COMPARTIMENT - BRVM PETITES CAPITALISATIONS

Symbole	Titre	Cours Précédent	Cours du jour		Variation jour	Séance de cotation		Cours Référence	Variation depuis l'origine
			Ouv.	Clôt.		Volume	Valeur		
TOTAL									
TOTAL - 3ème Compartiment - BRVM PC									

Légende:
 (-) Variation depuis son introduction le 16 avril 2019
 Cours du jour: Ouv.: Ouverture Clôt.: Clôture Moy.: Moyen
 Mentions : NC: Non Coté Ex-c: Ex-coupon Ex-d: Ex-droit SP: Suspendu Val-T: Valeur Théorique
 PER = Cours / BNPA selon les données disponibles Rdt. Net: Rendement net (DNPA / Cours)
 Comp.: 1 - Premier Compartiment 2 - Second Compartiment 3 - Compartiment de croissance
 Ratio de liquidité = Titres échangés / Volume des ordres de vente
 : Progression de l'indice sectoriel : Stabilité de l'indice sectoriel : Recul de l'indice sectoriel

MARCHE DES OBLIGATIONS

Symbole	Titre	Valeur nominale	Cours Précédent	Cours du jour	Cours Référence	Séance de cotation Volume	Coupon couru Valeur	Coupon d'intérêt Période Montant net	Eché.	Type Amort
OBLIGATIONS D'ETAT										
EOM.O1	ETAT DU MALI 6.20% 2016-2023	6 666	6 666	NC	6 666		21,46	A 413,29	23-mai-20	ACD
EOM.O2	Etat du Mali 6.50% 2017-2024	10 000	10 000	NC	10 000		92,35	A 650,00	20-avr.-20	AC
EOM.O3	ETAT DU MALI 6,50 % 2018-2025	10 000	9 900	NC	9 900		441,01	A 650,00	7-oct.-19	AC
EOS.O4	ETAT SENEGAL 6.70% 2012-2019	2 000	2 000	NC	2 000		65,72	A 134,00	14-déc.-19	ACD
EOS.O5	ETAT SENEGAL 6.50% 2013-2023	10 000	10 000	NC	10 000		238,81	S 325,00	29-juil.-19	ACD
EOS.O6	ETAT SENEGAL 6.50% 2014-2021	5 000	5 000	NC	5 000		10,60	S 130,00	27-nov.-19	ACD
EOS.O7	ETAT SENEGAL 6.30% 2015-2025	10 000	9 999	10 000	10 000	7 901	79 010 000	S 29,34	25-nov.-19	ACD
TPBF.O3	TPBF 6,50% 2013-2020	10 000	10 000	NC	10 000		22,96	S 325,00	29-nov.-19	ACD
TPBF.O4	TPBF 6.50% 2017-2027	10 000	9 930	NC	9 930		233,29	S 322,33	31-juil.-19	ACD
TPBF.O5	TPBF 6,50% 2017-2024	10 000	10 000	NC	10 000		292,86	S 325,00	29-juin-19	ACD
TPBF.O6	TPBF 6.50% 2018-2025	10 000	9 890	9 890	9 890	5 000	49 450 000	S 10,68	5-déc.-19	ACD
TPBF.O7	TPBF 6,50% 2018-2025	10 000	9 850	9 850	9 850	6	59 100	S 47,69	15-nov.-19	AC
TPBJ.O1	TPBJ 6.50% 2017-2027	10 000	10 000	10 000	10 000	275	2 750 000	A 115,44	7-avr.-20	ACD
TPBJ.O2	TPBJ 6.50% 2018-2025	10 000	10 000	10 000	10 000	54	540 000	S 22,96	29-nov.-19	AC
TPCI.O16	TPCI 6.55% 2014-2022	10 000	10 000	NC	10 000		39,37	A 655,00	20-mai-20	ACD
TPCI.O17	TPCI 3% 2014-2024	10 000	10 000	NC	10 000		143,41	S 150,00	19-juin-19	ACD
TPCI.O18	TPCI 5.85% 2014-2021	10 000	9 999	NC	9 999		279,64	S 292,50	19-juin-19	ACD
TPCI.O19	TPCI 5.99% 2015-2025	10 000	10 000	NC	10 000		45,83	A 599,00	14-mai-20	ACD
TPCI.O20	TPCI 5.85% 2015-2022	10 000	10 000	NC	10 000		107,09	S 292,50	5-oct.-19	ACD
TPCI.O21	TPCI 6% 2016-2028	10 000	10 000	NC	10 000		104,92	A 600,00	8-avr.-20	ACD
TPCI.O22	TPCI 5.90% 2016-2026	10 000	9 800	NC	9 800		583,53	A 590,00	15-juin-19	ACD
TPCI.O23	TPCI 5.90% 2016-2026	10 000	10 000	NC	10 000		332,99	A 590,00	17-nov.-19	ACD
TPCI.O24	TPCI 6.25% 2017-2029	10 000	10 000	NC	10 000		122,95	S 312,50	30-sept.-19	ACD
TPCI.O25	TPCI 5,95% 2017-2024 A	10 000	9 700	NC	9 700		78,03	S 297,50	24-oct.-19	ACD
TPCI.O26	TPCI 5,95% 2017-2024 B	10 000	10 000	NC	10 000		51,74	S 297,50	10-nov.-19	ACD
TPCI.O27	TPCI 6% 2017-2025	10 000	10 000	NC	10 000		270,33	S 300,00	29-juin-19	ACD
TPCI.O28	TPCI 6% 2018-2026	10 000	10 000	NC	10 000		514,52	A 600,00	2-août-19	ACD
TPCI.O29	TPCI 6% 2018-2026	10 000	10 000	NC	10 000		386,30	A 600,00	19-oct.-19	ACD
TPTG.O1	TPTG 6,90% 2018-2023	10 000	10 000	NC	10 000		259,23	S 345,00	26-juil.-19	AC
TOTAL						13 236	131 809 100			
OBLIGATIONS REGIONALES										
BIDC.O3	BIDC-EBID 6.50% 2014-2021	10 000	10 000	NC	10 000		132,47	S 325,00	28-sept.-19	ACD
BIDC.O4	BIDC-EBID 6.10%2017-2027	10 000	9 800	NC	9 800		601,64	A 610,00	16-juin-19	ACD
BOAD.O12	BOAD 5.95% 2014-2021	10 000	9 950	NC	9 950		272,23	A 595,00	26-déc.-19	ACD
CRRH.O1	CRRH-UEMOA 6.10% 2012-2022	10 000	9 980	NC	9 980		198,84	S 305,00	13-août-19	AC
CRRH.O2	CRRH-UEMOA 6.10% 2012-2024	10 000	10 000	NC	10 000		244,34	S 305,00	17-juil.-19	AC
CRRH.O3	CRRH-UEMOA 6% 2013-2023	10 000	10 000	NC	10 000		75,41	S 300,00	26-oct.-19	AC
CRRH.O4	CRRH-UEMOA 6% 2014-2024	10 000	9 950	NC	9 950		268,68	S 300,00	30-juin-19	AC
CRRH.O5	CRRH-UEMOA 5.85% 2015-2025	10 000	9 900	NC	9 900		253,23	S 290,10	4-juil.-19	AC
CRRH.O6	CRRH-UEMOA 5.85% 2016-2026	10 000	10 000	NC	10 000		256,95	S 292,50	3-juil.-19	ACD
CRRH.O7	CRRH-UEMOA 5.95% 2017-2029	8 750	8 663	8 750	8 750	23	201 250	S 35,37	17-nov.-19	AC
SHAF.O3	SHELTER AFRIQUE 6.6% 2014-2021	4 000	4 000	NC	4 000		74,50	S 130,92	28-août-19	ACD
TOTAL						23	201 250			
OBLIGATIONS PRIVEES										
ORGT.O1	ORAGROUP 6.75% 2013-2019	10 000	10 000	NC	10 000		12,91	S 337,50	4-déc.-19	ACD
SIFC.O1	SIFCA 6.90% 2013-2021	10 000	10 000	NC	10 000		568,75	A 676,20	8-août-19	ACD
SNLC.O1	SENELEC 6,50% 2018-2025	10 000	10 000	NC	10 000		134,24	S 325,00	27-sept.-19	AC
TOTAL						0	0			
SUKUK ET TITRES ASSIMILES										
SUKCI.S1	SUKUK CI 5.75% 2015-2020	10 000	9 990	NC	9 990		263,54	S 290,69	28-juin-19	AC
SUKCI.S2	SUKUK CI 5.75% 2016-2023	10 000	10 000	NC	10 000		153,33	S 293,89	7-sept.-19	ACD
SUKSN.S2	SUKUK SN 6% 2016-2026	10 000	10 000	NC	10 000		226,67	S 301,67	26-juil.-19	ACD
SUKTG.S1	SUKUK TG 6.5% 2016-2026	10 000	10 000	NC	10 000		234,21	S 371,86	17-août-19	ACD
TOTAL						0	0			

TOTAL - Marché des obligations

13 259 132 010 350

Légende :

(##) (*) Ex-Coupon couru (##)Cours de référence amorti / Coupon couru Ex-c (**)Ex-marge de profits
 Cours du jour: Ouv.: Ouverture Clôt.: Clôture Moy.: Moyen
 Type Amort: Type d'Amortissement IF: In Fine AC: Amortissement Constant AD: Amortissement Dégressif ACD: Amortissement Constant Différé
 Période: Périodicité de paiement des coupons A: Annuelle S: Semestrielle T: Trimestrielle
 Eché.: Échéance de paiement des intérêts
 Mentions: NC: Non Coté Ex-c: Ex-coupon ou Ex-droit SP: Suspendu

INFORMATIONS

OPERATIONS EN COURS

Emetteur	Opération
CRRH-UEMOA	Emprunt obligataire "CRRH-UEMOA 5,95 % 2018-2030" et "CRRH-UEMOA - Première cotation le 27/06/2019
TPCI	Emprunt obligataire "TPCI 5,95 % 2018-2025" - Première cotation
MOVIS CI	Négociation du Droit Préférentiel de Souscription du 24 mai au 12 juin 2019

AVIS

Entité	N°	Nature	Objet
BRVM	085 - 2019	Première cotation	Première cotation - CRRH-UEMOA 5,95% 2018-2030 & CRRH-UEMOA 6,05% 2018-2033
BRVM	086 - 2019	Radiation	Radiation - Droit préférentiel de souscription - MOVIS CI
CREPMF	PCR/DA/2019/131	Décision CREPMF	Homologation des tarifs de la BTCC STANBIC BANK

COMMUNIQUES

Emetteur	N°	Nature	Objet
SICOR	20190611-1	Etats financiers	Etats Financiers exercice 2018 - SICOR CI
SICOR	20190611	Communiqué-Avis de Convocation	Avis de convocation à l'Assemblée Générale Ordinaire - SICOR CI

QUANTITES RESIDUELLES

MARCHE DES ACTIONS

Symbole	Titre	Quantité résiduelle à l'achat	Cours Achat / Vente		Quantité résiduelle à la vente	Cours de Référence
ABJC	SERVAIR ABIDJAN CI	8	1,400	/ 1,440	84	1 450
BICC	BICI CI			/ 4,900	138	4 600
BNBC	BERNABE CI	7	1,755	/ 1,840	374	1 840
BOAB	BANK OF AFRICA BN	140	3,350	/ 3,400	2 635	3 350
BOABF	BANK OF AFRICA BF	1	3,730	/ 3,750	15	3 750
BOAC	BANK OF AFRICA CI	230	2,695	/ 2,780	400	2 695
BOAM	BANK OF AFRICA ML	2	2,205	/ 2,295	400	2 240
BOAN	BANK OF AFRICA NG	37	3,550	/ 3,645	185	3 550
BOAS	BANK OF AFRICA SENEGAL	106	1,650	/ 1,690	369	1 690
CABC	SICABLE CI	367	960	/ 970	1 286	960
CBIBF	CORIS BANK INTERNATIONAL			/ 7,600	950	7 600
CFAC	CFAO MOTORS CI	119	520	/ 530	721	520
CIEC	CIE CI	2 140	1,290	/ 1,315	362	1 315
ECOC	ECOBANK COTE D'IVOIRE	239	3,225	/ 3,250	370	3 225
ETIT	ECOBANK TRANS. INCORP. TG	1 334 381	17	/ 18	1 186 935	17
FTSC	FILTISAC CI	1 568	1,400	/ 1,410	713	1 410
NEIC	NEI-CEDA CI	8 571	245	/		245
NSBC	NSIA BANQUE COTE D'IVOIRE	51	3,710	/ 3,725	196	3 725
NTLC	NESTLE CI			/ 800	140	780
ONTBF	ONATEL BF	1 336	4,055	/ 4,090	113	4 055
ORGT	ORAGROUP TOGO	2	3,930	/ 4,100	6 062	4 100
PALC	PALM CI	82	1,200	/ 1,240	1 000	1 200
PRSC	TRACTAFRIC MOTORS CI			/ 119,000	8	119 000
SAFC	SAFCA CI	100	290	/		280
SCRC	SUCRIVOIRE	31	810	/ 845	81	810
SDCC	SODE CI	30	3,200	/ 3,240	108	3 240
SDSC	BOLLORE	25	1,700	/ 1,760	3	1 760
SEMC	CROWN SIEM CI			/ Marché	4 140	245
SGBC	SOCIETE GENERALE COTE D'IVOIR	21	8,510	/ 8,990	45	8 550
SHEC	VIVO ENERGY CI	10	835	/ 850	994	850
SIBC	SOCIETE IVOIRIENNE DE BANQUE	145	2,705	/ 2,785	130	2 785
SICC	SICOR CI			/ 3,250	10	3 250
SIVC	AIR LIQUIDE CI	1 318	425	/ 430	1 997	430
SLBC	SOLIBRA CI	2	29,800	/		31 700
SMBC	SMB CI	30	4,430	/ 4,475	46	4 475
SNTS	SONATEL SN	50	16,950	/ 16,985	9	16 985
SOGC	SOGB CI	231	2,005	/ 2,095	40	2 005
SPHC	SAPH CI	13 174	2,450	/ 2,545	43	2 450
STAC	SETAO CI	576	185	/ 190	332	185
STBC	SITAB CI	23	1,155	/ 1,200	40	1 155
SVOC	MOVIS CI			/		2 395
TTLC	TOTAL CI	177	1,500	/ 1,580	500	1 590
TTLS	TOTAL SN	200	1,305	/ 1,400	1 138	1 400
TTRC	TRITURAF CI-Ste en Liquidation			/		490
UNLC	UNILEVER CI			/ 4,450	2	4 500
UNXC	UNIWAX CI	5	2,365	/ 2,435	256	2 400

QUANTITES RESIDUELLES

MARCHE DES DROITS

Symbole	Titre	Quantité résiduelle à l'achat	Cours Achat / Vente	Quantité résiduelle à la vente	Cours de Référence
SVOC.DS1	MOVIS CI DROIT PREF. SOUSSCRIPT.	234 834	15 /		15

TROISIEME COMPARTIMENT - BRVM PETITES CAPITALISATIONS

Symbole	Titre	Quantité résiduelle à l'achat	Cours Achat / Vente	Quantité résiduelle à la vente	Cours de Référence
---------	-------	-------------------------------	---------------------	--------------------------------	--------------------

QUANTITES RESIDUELLES

MARCHE DES OBLIGATIONS

Symbole	Titre	Quantité résiduelle à l'achat	Cours Achat / Vente	Quantité résiduelle à la vente	Cours de Référence
ORGT.O1	ORAGROUP 6.75% 2013-2019		/ 10,000	10	10 000
SIFC.O1	SIFCA 6.90% 2013-2021		/ 10,000	19	10 000
SNLC.O1	SENELEC 6,50% 2018-2025		/		10 000
EOM.O1	ETAT DU MALI 6.20% 2016-2023		/		6 666
EOM.O2	Etat du Mali 6.50% 2017-2024		/		10 000
EOM.O3	ETAT DU MALI 6,50 % 2018-2025		/ 10,000	9	9 900
EOS.O4	ETAT SENEGAL 6.70% 2012-2019		/		2 000
EOS.O5	ETAT SENEGAL 6.50% 2013-2023		/		10 000
EOS.O6	ETAT SENEGAL 6.50% 2014-2021	340	5,000 /		5 000
TPCI.O26	TPCI 5,95% 2017-2024 B		/		10 000
TPCI.O27	TPCI 6% 2017-2025		/		10 000
TPCI.O28	TPCI 6% 2018-2026		/		10 000
TPCI.O29	TPCI 6% 2018-2026		/ 10,000	18	10 000
TPTG.O1	TPTG 6,90% 2018-2023		/		10 000
TPCI.O20	TPCI 5.85% 2015-2022		/		10 000
TPCI.O21	TPCI 6% 2016-2028		/ 10,000	14 130	10 000
TPCI.O22	TPCI 5.90% 2016-2026		/ 9,900	53 963	9 800
TPCI.O23	TPCI 5.90% 2016-2026		/		10 000
TPCI.O24	TPCI 6.25% 2017-2029		/		10 000
TPCI.O25	TPCI 5,95% 2017-2024 A		/ 10,000	1 000	9 700
TPBJ.O1	TPBJ 6.50% 2017-2027		/		10 000
TPBJ.O2	TPBJ 6.50% 2018-2025		/		10 000
TPCI.O16	TPCI 6.55% 2014-2022		/		10 000
TPCI.O17	TPCI 3% 2014-2024		/		10 000
TPCI.O18	TPCI 5.85% 2014-2021		/		9 999
TPCI.O19	TPCI 5.99% 2015-2025		/		10 000
EOS.O7	ETAT SENEGAL 6.30% 2015-2025		/		10 000
TPBF.O3	TPBF 6,50% 2013-2020		/		10 000
TPBF.O4	TPBF 6.50% 2017-2027		/ 9,940	32	9 930
TPBF.O5	TPBF 6,50% 2017-2024	25	10,000 /		10 000
TPBF.O6	TPBF 6.50% 2018-2025		/		9 890
TPBF.O7	TPBF 6,50% 2018-2025	140	9,850 /	100	9 850
BIDC.O3	BIDC-EBID 6.50% 2014-2021		/		10 000
BIDC.O4	BIDC-EBID 6.10%2017-2027		/ 9,900	1 657	9 800
BOAD.O12	BOAD 5.95% 2014-2021		/ 10,000	750	9 950
CRRH.O1	CRRH-UEMOA 6.10% 2012-2022		/		9 980
CRRH.O2	CRRH-UEMOA 6.10% 2012-2024		/		10 000
CRRH.O3	CRRH-UEMOA 6% 2013-2023		/		10 000
CRRH.O4	CRRH-UEMOA 6% 2014-2024		/		9 950
CRRH.O5	CRRH-UEMOA 5.85% 2015-2025		/ 10,000	361	9 900
CRRH.O6	CRRH-UEMOA 5.85% 2016-2026		/		10 000
CRRH.O7	CRRH-UEMOA 5.95% 2017-2029		/		8 750
SHAF.O3	SHELTER AFRIQUE 6.6% 2014-2021		/		4 000

SUKUK ET TITRES ASSIMILES

Symbole	Titre	Quantité résiduelle à l'achat	Cours Achat / Vente	Quantité résiduelle à la vente	Cours de Référence
SUKCI.S1	SUKUK CI 5.75% 2015-2020		/		9 990
SUKCI.S2	SUKUK CI 5.75% 2016-2023		/		10 000

mardi 11 juin 2019

SUKSN.S2	SUKUK SN 6% 2016-2026			/				10 000
SUKTG.S1	SUKUK TG 6.5% 2016-2026			/				10 000

CALENDRIER DES ASSEMBLEES GENERALES

ANNEE : 2019

Société	Nature	Date	Heure	Lieu
SICOR	Ordinaire	28/06/2019	09:30:00	Palm Club Hôtel Abidjan situé à Cocody, angle Boulevard Latrille - Route du Lycée technique
BERNABE CI	Ordinaire	27/06/2019	11:00:00	Salle de conférence GEWELS de la CGECI au plateau
CIE CI	Ordinaire	26/06/2019	10:00:00	Patinoire du Sofitel Abidjan Hôtel Ivoire
SITAB	Mixte	26/06/2019	10:30:00	Salle JEWELS de la Maison de l'Entreprise (CGECI) au Plateau
BICI CI	Mixte	25/06/2019	11:00:00	Maison de l'Entreprise (CGECI) sise au Plateau
SAFCA CI	Ordinaire	24/06/2019	10:00:00	Siège de la société, 1,Rue des Carrossiers, Zone 3 C (Face SOCOCE Treichville)
FILTISAC CI	Ordinaire	24/06/2019	15:00:00	Immeuble CRRAE-UMOA, Abidjan Plateau
UNIWAX CI	Ordinaire	21/06/2019	00:00:00	Salle des fêtes du Sofitel Abidjan Hôtel Ivoire sis à Cocody Boulevard Hassan II
TOTAL	Ordinaire	20/06/2019	10:00:00	Salle de conférence de l'hôtel Radisson Blu à Abidjan
CROWN SIEM CI	Ordinaire	20/06/2019	09:00:00	Siège de la CGECI, sis à la Maison de l'Entreprise, au Plateau, à l'Angle du Boulevard de la République et de l'Avenue Lamblin
AIR LIQUIDE CI	Mixte	19/06/2019	10:00:00	Salle de conférence de l'immeuble CRRAE-UMOA, Abidjan Plateau
SMB	Ordinaire	18/06/2019	09:30:00	CGECI (La maison de l'Entreprise)
SOGB	Ordinaire	14/06/2019	11:00:00	Salle de conférence de l'immeuble CRRAE-UMOA, Abidjan Plateau
CFAO MOTORS CI	Mixte	11/06/2019	09:00:00	Siège social sis à Abidjan, 117, Boulevard de Marseille
SGB CI	Mixte	11/06/2019	09:00:00	Espace Events sis à Abidjan, Cocody 2 Plateaux, Boulevard Latrille
TOTAL SENEGAL S.A.	Ordinaire	05/06/2019	09:00:00	Hôtel Terrou-Bi, Corniche Ouest, Boulevard Martin Luther King à Dakar
NEI-CEDA CI	Ordinaire	29/05/2019	10:00:00	Hôtel TIAMA, Abidjan - Plateau
NSBC	Ordinaire	28/05/2019	10:00:00	Espace Latrille Event sis à Abidjan-Cocody, Deux Plateaux, Boulevard Latrille
ORAGROUP	Ordinaire	23/05/2019	10:00:00	Salle des Fêtes du Sofitel Abidjan, Hôtel Ivoire située au bBoulevard Hassan II
SODECI	Ordinaire	22/05/2019	14:00:00	Espace Events sis à Abidjan, Cocody 2 Plateaux, Boulevard Latrille
PALM CI	Ordinaire	09/05/2019	09:30:00	Salle de Conférence de la CRRAE-UEMOA, sise à Abidjan - Plateau
BOLLORE TRANSPORT & LOGISTICS	Ordinaire	09/05/2019	10:00:00	Salle Kodjo Eboucle du palais de la culture sis à treichville, Avenue Christiani à Abidjan
SAPH CI	Ordinaire	08/05/2019	09:30:00	Salle de Conférence de CRRAE-UEMOA (Versus Bank au Plateau)
SUCRIVOIRE	Ordinaire	03/05/2019	09:30:00	Auditorium de la CRRAE-UMOA sis Abidjan-Plateau (Rue Botreau Roussel)
SIB	Ordinaire	26/04/2019	09:00:00	Maison de l'Entreprise (CGECI), Abidjan-Plateau
CORIS BANK INTERNATIONAL	Mixte	25/04/2019	09:00:00	Hôtel SOPATEL Silmandé SA
ECOBANK TG	Ordinaire	25/04/2019	10:30:00	Salle de Conférence du Centre Panafricain Ecobank, 2365, Boulevard du Mono, Lomé, Togo
SOLIBRA	Ordinaire	24/04/2019	09:00:00	Espace CRISTAL 8, rue du Chevalier de Clieu Zone 4 C << Salle PLATINIUM >> ABIDJAN
BANK OF AFRICA BN	Mixte	23/04/2019	10:00:00	AZALAI Hôtel à Cotonou
BANK OF AFRICA ML	Ordinaire	20/04/2019	09:30:00	Hôtel SALAM à Bamako
BANK OF AFRICA SN	Ordinaire	19/04/2019	09:30:00	Immeuble Elan II, 2eme Etage, Route de Ngor, Zone 12, Almadies à Dakar
ONATEL BF	Mixte	18/04/2019	10:00:00	ROYAL BEACH HOTEL, OUAGADOUGOU
SONATEL	Ordinaire	17/04/2019	10:00:00	Centre International de Conférences Abdou DIOUF (CICAD) à Diamniaio, Dakar
ECOBANK CI	Ordinaire	16/04/2019	10:00:00	Espace Latrille Events sis à Abidjan Cocody Deux Plateaux sur le Boulevard Latrille
BANK OF AFRICA CI	Ordinaire	10/04/2019	10:00:00	Salle Jewels du Patronat Ivoirien (CGECI) à Abidjan Plateau
BANK OF AFRICA NG	Ordinaire	05/04/2019	10:00:00	Centre de formation de la BOA-NIGER (sise à BOA-Siège)
SICABLE	Ordinaire	05/04/2019	09:00:00	Hôtel AZALAI, Bld VGE à ABIDJAN
BANK OF AFRICA BF	Ordinaire	02/04/2019	10:00:00	Salle WAONGO I de l'hôtel LAICO à Ouaga 2000
SERVAIR ABIDJAN CI	Ordinaire	28/03/2019	10:00:00	Salle JEWELS de la Maison de l'Entreprise C.G.E.C.I sise au plateau

L'actualité de la BRVM sur nos plateformes digitales

Infos BRVM

Pour recevoir les informations boursières par SMS, souscrivez :



Côte d'Ivoire : *430#
Bénin : *430*15#



Côte d'Ivoire : #139#
Burkina Faso : *310#



Côte d'Ivoire : *431#
Niger : *512*9#
Togo : *310#

Site web

www.brvm.org

Application Mobile

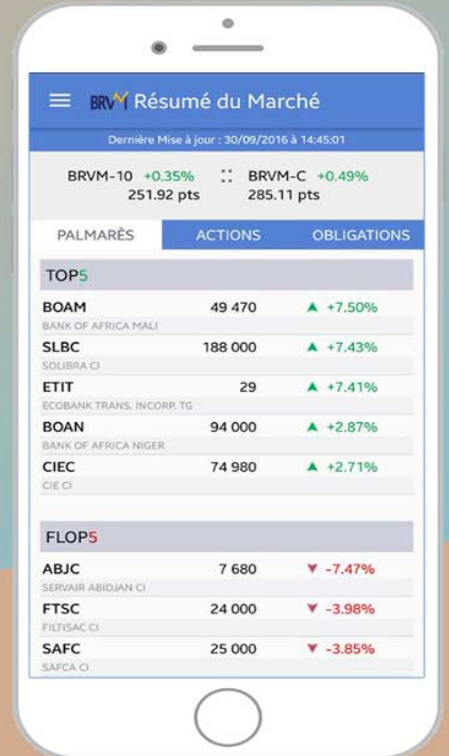

Disponible sur
 Google play

Disponible sur
 App Store



Nous suivre sur :

