

BRVM 10	152,51
Variation Jour	↓ -0,26 %
Variation annuelle	↓ -1,20 %



BULLETIN OFFICIEL DE LA COTE

N° 117

jeudi 20 juin 2019

Site : www.brvm.org

BRVM Composite	158,61
Variation Jour	↓ -0,16 %
Variation annuelle	↓ -7,91 %

Evolution des indices

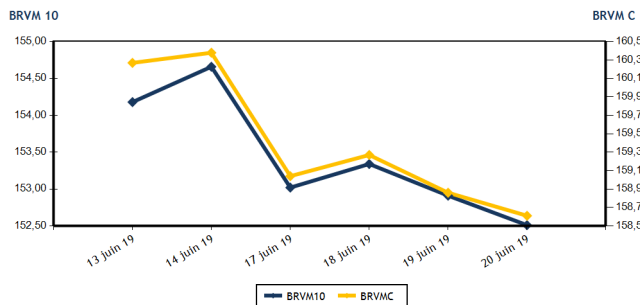

Volumes et valeurs transigés

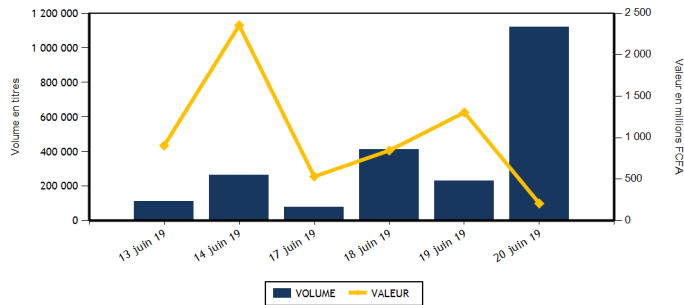

Actions	Niveau	Evol. Jour
Capitalisation boursière (FCFA)(Actions & Droits)	4 723 207 814 174	-0,16 %
Volume échangé (Actions & Droits)	1 121 510	820,10 %
Valeur transigée (FCFA) (Actions & Droits)	204 966 280	-12,14 %
Nombre de titres transigés	37	-2,63 %
Nombre de titres en hausse	5	-64,29 %
Nombre de titres en baisse	15	25,00 %
Nombre de titres inchangés	17	41,67 %

Obligations	Niveau	Evol. Jour
Capitalisation boursière (FCFA)	3 566 099 633 058	-0,73 %
Volume échangé	236	-99,78 %
Valeur transigée (FCFA)	2 359 950	-99,78 %
Nombre de titres transigés	6	-25,00 %
Nombre de titres en hausse	2	0,00 %
Nombre de titres en baisse	0	-100,00 %
Nombre de titres inchangés	4	-20,00 %

PLUS FORTES HAUSSES

Titres	Cours	Evol. Jour	Evol. annuelle
SAFCA CI (SAFC)	300	7,14 %	39,53 %
NSIA BANQUE COTE D'IVOIRE (NSBC)	3 600	3,00 %	-40,00 %
ECOBANK COTE D'IVOIRE (ECOC)	3 290	2,81 %	-22,41 %
CIE CI (CIEC)	1 300	1,17 %	-10,03 %
SOCIETE IVOIRIENNE DE BANQUE (SIBC)	2 805	0,18 %	3,89 %

PLUS FORTES BAISES

Titres	Cours	Evol. Jour	Evol. annuelle
NEI-CEDA CI (NEIC)	260	-5,45 %	52,94 %
FILTISAC CI (FTSC)	1 350	-3,57 %	-36,32 %
VIVO ENERGY CI (SHEC)	855	-2,29 %	-9,52 %
PALM CI (PALC)	1 180	-1,67 %	-37,89 %
BOLLORE (SDSC)	1 585	-1,55 %	-20,75 %

INDICES SECTORIELS

Base = 100 au 14 juin 1999	Nombre de sociétés	Valeur	Evol. Jour	Evol. annuelle	Volume	Valeur	PER moyen
BRVM - INDUSTRIE	12	42,71	-0,63 %	-25,42 %	6 523	20 149 620	12,70
BRVM - SERVICES PUBLICS	4	506,49	-0,32 %	2,25 %	1 533	12 471 325	10,33
BRVM - FINANCES	15	58,19	0,24 %	-13,61 %	1 106 628	164 750 140	6,13
BRVM - TRANSPORT	2	387,05	-1,52 %	-20,44 %	167	266 825	8,29
BRVM - AGRICULTURE	5	93,01	-0,31 %	-26,88 %	723	986 065	8,60
BRVM - DISTRIBUTION	7	244,58	-0,66 %	-8,68 %	5 936	6 342 305	9,28
BRVM - AUTRES SECTEURS	1	209,76	0,00 %	0,00 %	0	0	6,25
BRVM - PETITES CAPITALISATIONS	-	-	-	-	-	-	-

Indicateurs	1er et 2è Comp.	BRVM PC
PER moyen du marché	8,57	
Taux de rendement moyen du marché	8,93	
Taux de rentabilité moyen du marché	9,32	
Nombre de sociétés cotées	46	
Nombre de lignes obligataires	47	
Volume moyen annuel par séance	2 930,00	
Valeur moyenne annuelle par séance	5 742 210,23	

Indicateurs	1er et 2è Comp.	BRVM PC
Ratio moyen de liquidité	44,45	
Ratio moyen de satisfaction	43,11	
Ratio moyen de tendance	96,98	
Ratio moyen de couverture	103,11	
Taux de rotation moyen du marché	0,11	
Prime de risque du marché	5,67	
Nombre de SGI participantes	27	

Définitions

Volume moyen annuel par séance	= Volume annuel échangé / nombre de séances
Valeur moyenne annuelle par séance	= Valeur annuelle échangée / nombre de séances
Ratio moyen de liquidité	= Moyenne des ratios de liquidité (Titres échangés / Volume des ordres de vente)
Ratio moyen de satisfaction	= Moyenne des ratios de satisfaction (Titres échangés / Volume des ordres d'achat)
Ratio moyen de tendance	= Moyenne des ratios de tendance (Volume des ordres d'achat / Volume des ordres de vente)
Ratio moyen de couverture	= Moyenne des ratios de couverture (Volume des ordres de vente / Volume des ordres d'achat)

Taux moyen de rotation	= moyenne des taux de rotation des actions cotées (volume transigé/capi flottante)
PER moyen du marché	= moyenne des PER des actions cotées ayant un PER positif
Taux de rendement moyen	= moyenne des taux de rendement des actions cotées ayant distribué un dividende
Taux de rentabilité moyen	= moyenne des taux de rentabilité des actions cotées
Prime de risque du marché	= (1 / le PER moyen du marché) - le taux de référence actuel des emprunts d'Etat



BENIN
Chambre de Commerce et d'Industrie de l'Abomey
Avenue Charles de Gaulle - Cotonou
BP 17500 Cotonou
Tel : (229) 21 31 21 26
Fax : (229) 21 31 28 77



BURKINA FASO
Chambre de Commerce et d'Industrie
18 Boulevard
BP 1501 Ouagadougou 01
Tel : (226) 20 30 87 73
Fax : (226) 20 30 87 19



CÔTE D'IVOIRE
Bourse Régionale des Valeurs Mobilières
Plateau, 18 Avenue Joseph ANOMA
CI 09 3803 Abidjan 01
Tel : (225) 20 31 50 50
Fax : (225) 20 32 47 72



GHANA
Chambre de Commerce, d'Industrie,
d'Apprentissage et des Services de Cotonou (CASA)
Avenue Pasteur Accra
CI 01 00 0000
Tel : (244) 20 18 02 Fax : (244) 20 14 02



MALI
Immeuble SONAFI, AD 2000 Hamidouze
BP 6 2000 Bamako
Tel : (223) 44 96 18 18
Fax : (223) 44 96 18 11



NIGER
Chambre de Commerce, d'Industrie et d'Artisanat
de Niamey - Place de la Constitution
BP 17 20 Niamey
Tel : (227) 20 73 90 82
Fax : (227) 20 73 98 47



SENEGAL
7 rue Jean Marquet
BP 18523 Dakar - Plateau
Tel : (221) 33 821 15 16
Fax : (221) 33 821 15 06



TOGO
4991, Boulevard G. GNANSSOURE Eyadema,
Plateau 02 Lomé
BP 7382 Lomé
Tel : (228) 22 25 23 16
Fax : (228) 22 25 23 41

BRVM - BOURSE REGIONALE DES VALEURS MOBILIERES
BRVM - Société Anonyme au capital de 3.062.040.000 CFA - RC : CI - ABJ - 1997 - B - 208435 - CC : 9819725 - E
Siège Social : Abidjan - CÔTE D'IVOIRE. Adresse : 18, Rue Joseph ANOMA (Rue des Banques) - Abidjan
Tél : +225 20 32 66 85 / 86, Fax : +225 20 32 66 84, Mail : brvm@brvm.org, Site Web : www.brvm.org

MARCHE DES ACTIONS

Symbole	Titre	Cours Précédent	Cours du jour Ouv. Clôt.	Variation jour	Séance de cotation Volume Valeur	Cours Référence	Variation de l'année précédente	Dernier dividende payé Montant net Date	Rdt. Net	PER
SECTEUR - INDUSTRIE		42,71	points	↓ -0,63 %						
CABC	SICABLE CI	960	950 950	-1,04 %	79 75 050	950	-4,04 %	75,00 3-juin-19	7,89 %	7,37
FTSC	FILTISAC CI	1 400	1 400 1 350	-3,57 %	130 177 000	1 350	-36,32 %	161,27 16-août-18	11,95 %	11,32
NEIC	NEI-CEDA CI	275	260 260	-5,45 %	2 145 557 700	260	52,94 %	9,00 28-juin-01		4,28
NTLC	NESTLE CI	775	770 770	-0,65 %	60 46 200	770	-23,76 %	31,50 12-août-11		
SEMC	CROWN SIEM CI	240	NC NC	0,00 %		240	-20,00 %	16,92 29-sept.-17	7,05 %	
SIVC	AIR LIQUIDE CI	430	425 425	-1,16 %	50 21 250	425	-20,56 %	63,00 29-sept.-17	14,82 %	
SLBC	SOLIBRA CI	29 500	29 500 29 500	0,00 %	422 12 449 000	29 500	-47,32 %	1 368,00 6-juin-19	4,64 %	37,21
SMBC	SMB CI	4 500	4 480 4 480	-0,44 %	53 237 440	4 480	-8,10 %	450,00 29-août-18	10,04 %	4,43
STBC	SITAB CI	1 190	1 110 1 190	0,00 %	1 490 1 733 900	1 190	-35,15 %	206,20 19-juin-17	17,33 %	
TTRC	TRITURAF CI-Ste en Liquidation	490	SP SP	0,00 %		490	0,00 %	1 440,00 19-juil.-02		
UNLC	UNILEVER CI	4 000	NC NC	0,00 %		4 000	-36,91 %	1 233,00 9-juil.-12		
UNXC	UNIWAX CI	2 345	2 320 2 340	-0,21 %	2 094 4 852 080	2 340	15,27 %	173,70 13-juil.-18	7,42 %	11,57
TOTAL					6 523 20 149 620					12,70
SECTEUR - SERVICES PUBLICS		506,49	points	↓ -0,32 %						
CIEC	CIE CI	1 285	1 290 1 300	1,17 %	598 768 930	1 300	-10,03 %	31,95 20-juil.-18	2,46 %	14,77
ONTBF	ONATEL BF	4 005	4 025 4 005	0,00 %	298 1 195 330	4 005	-3,49 %	409,36 3-juin-19	10,22 %	8,56
SDCC	SODE CI	3 100	3 100 3 100	0,00 %	10 31 000	3 100	-20,21 %	270,00 29-août-18	8,71 %	9,74
SNTS	SONATEL SN	16 775	16 775 16 700	-0,45 %	627 10 476 065	16 700	4,38 %	1 500,00 14-mai-19	8,98 %	8,26
TOTAL					1 533 12 471 325					10,33
SECTEUR - FINANCES		58,19	points	↑ 0,24 %						
BICC	BICI CI	4 500	NC NC	0,00 %		4 500	-43,04 %	213,56 2-juil.-18	4,75 %	7,66
BOAB	BANK OF AFRICA BN	3 105	3 140 3 105	0,00 %	1 344 4 180 595	3 105	-26,07 %	416,00 22-mai-19	13,40 %	4,95
BOABF	BANK OF AFRICA BF	4 000	4 000 4 000	0,00 %	122 478 000	4 000	-23,08 %	366,00 2-mai-19	9,15 %	5,09
BOAC	BANK OF AFRICA CI	2 750	2 750 2 750	0,00 %	1 139 3 232 550	2 750	-34,52 %	306,00 20-mai-19	11,13 %	4,70
BOAM	BANK OF AFRICA ML	1 945	1 950 1 945	0,00 %	1 165 2 320 310	1 945	-20,61 %	271,00 15-mai-19	13,93 %	4,74
BOAN	BANK OF AFRICA NG	3 575	3 600 3 550	-0,70 %	2 860 10 137 500	3 550	-8,97 %	385,95 27-mai-19	10,87 %	6,02
BOAS	BANK OF AFRICA SENEGAL	1 650	1 660 1 650	0,00 %	4 085 6 752 300	1 650	-18,32 %	160,00 3-juin-19	9,70 %	3,48
CBIBF	CORIS BANK INTERNATIONAL	7 600	7 600 7 600	0,00 %	75 570 000	7 600	-12,59 %	336,00 5-juil.-18	4,42 %	9,91
ECOC	ECOBANK COTE D'IVOIRE	3 200	3 245 3 290	2,81 %	472 1 536 180	3 290	-22,41 %	241,00 15-mai-19	7,33 %	8,75
ETIT	ECOBANK TRANS. INCORP. TG	17	17 17	0,00 %	1 079 515 18 351 755	17	-5,56 %	1,21 28-avr.-17	7,11 %	1,68
NSBC	NSIA BANQUE COTE D'IVOIRE	3 495	3 500 3 600	3,00 %	793 2 748 400	3 600	-40,00 %	466,10 25-juin-18	12,95 %	6,84
ORGT	ORAGROUP TOGO	4 100	4 095 4 100	0,00 %	1 501 6 146 600	4 100	-2,38 %			9,56
SAFC	SAFCA CI	280	300 300	7,14 %	625 187 500	300	39,53 %	23,04 29-juil.-11		
SGBC	SOCIETE GENERALE COTE D'IVOIR	8 700	8 700 8 600	-1,15 %	12 352 106 494 625	8 600	16,22 %	585,00 17-juil.-18	6,80 %	6,39
SIBC	SOCIETE IVOIRIENNE DE BANQUE	2 800	2 800 2 805	0,18 %	580 1 613 825	2 805	3,89 %	189,00 8-juin-18	6,74 %	6,05
TOTAL					1 106 628 164 750 140					6,13
SECTEUR - TRANSPORT		387,05	points	↓ -1,52 %						
SDSC	BOLLORE	1 610	1 600 1 585	-1,55 %	167 266 825	1 585	-20,75 %	184,00 6-juin-19	11,61 %	8,29
SVOC	MOVIS CI	2 395	SP SP	0,00 %		2 395	-4,20 %	270,00 5-juil.-99		

TOTAL	167	266 825	8,29
-------	-----	---------	------

MARCHE DES ACTIONS

Symbole	Titre	Cours Précédent	Cours du jour		Variation jour	Séance de cotation		Cours Référence	Variation de l'année précédente	Dernier dividende payé		Rdt. Net	PER
			Ouv.	Clôt.		Volume	Valeur			Montant net	Date		
SECTEUR - AGRICULTURE		93,01	points		↓	-0,31 %							
PALC	PALM CI	1 200	1 180	1 180	-1,67 %	275	324 500	1 180	-37,89 %	253,47	24-sept.-18	21,48 %	
SCRC	SUCRIVOIRE	750	750	750	0,00 %	208	156 040	750	-21,05 %	72,00	28-sept.-18	9,60 %	
SICC	SICOR CI	3 250	NC	NC	0,00 %			3 250	-9,72 %	1 919,00	25-sept.-00		1,97
SOGC	SOGB CI	2 100	2 100	2 100	0,00 %	235	493 500	2 100	-8,10 %	432,00	23-juil.-18	20,57 %	15,24
SPHC	SAPH CI	2 410	2 405	2 405	-0,21 %	5	12 025	2 405	-34,82 %	78,00	27-sept.-18	3,24 %	
TOTAL						723	986 065						8,60
SECTEUR - DISTRIBUTION		244,58	points		↓	-0,66 %							
ABJC	SERVAIR ABIDJAN CI	1 320	NC	NC	0,00 %			1 320	10,00 %	123,72	27-mai-19	9,37 %	9,54
BNBC	BERNABE CI	1 800	1 800	1 800	0,00 %	20	36 000	1 800	-25,00 %	63,00	25-juil.-18	3,50 %	7,23
CFAC	CFAO MOTORS CI	485	490	480	-1,03 %	655	314 700	480	-25,00 %	9,90	27-juil.-18	2,06 %	13,42
PRSC	TRACTAFRIC MOTORS CI	119 000	NC	NC	0,00 %			119 000	-4,02 %	3 839,00	31-août-18	3,23 %	9,46
SHEC	VIVO ENERGY CI	875	940	855	-2,29 %	3 011	2 575 255	855	-9,52 %	42,86	23-juil.-18	5,01 %	10,00
TTLC	TOTAL CI	1 500	1 500	1 500	0,00 %	2 150	3 277 350	1 500	10,70 %	103,45	28-sept.-18	6,90 %	8,20
TTLS	TOTAL SN	1 390	1 390	1 390	0,00 %	100	139 000	1 390	-4,14 %	56,25	27-juil.-18	4,05 %	7,14
TOTAL						5 936	6 342 305						9,28
AUTRES SECTEURS		209,76	points		→	0,00 %							
STAC	SETAO CI	170	NC	NC	0,00 %			170	0,00 %				6,25
TOTAL						0	0						6,25
TOTAL - Marché des actions						1 121 510	204 966 280						

MARCHE DES DROITS

Symbole	Titre	Cours Précédent	Cours du jour		Variation jour	Séance de cotation		Cours Référence	Variation depuis l'origine	Parité	Periode de négociation	
			Ouv.	Clôt.		Volume	Valeur				Début	fin
SVOC.DS1	MOVIS CI Droit Pref. Souscript									NO	24-mai-19	12-juin-19
TOTAL						0	0					
TOTAL - Marché des droits						0	0					

TROISIEME COMPARTIMENT - BRVM PETITES CAPITALISATIONS

Symbole	Titre	Cours Précédent	Cours du jour		Variation jour	Séance de cotation		Cours Référence	Variation depuis l'origine
			Ouv.	Clôt.		Volume	Valeur		
TOTAL									
TOTAL - 3ème Compartiment - BRVM PC									

Légende:
 (-) Variation depuis son introduction le 16 avril 2019
 Cours du jour: Ouv.: Ouverture Clôt.: Clôture Moy.: Moyen
 Mentions : NC: Non Coté Ex-c: Ex-coupon Ex-d: Ex-droit SP: Suspendu Val-T: Valeur Théorique
 PER = Cours / BNPA selon les données disponibles Rdt. Net: Rendement net (DNPA / Cours)
 Comp.: 1 - Premier Compartiment 2 - Second Compartiment 3 - Compartiment de croissance
 Ratio de liquidité = Titres échangés / Volume des ordres de vente
 : Progression de l'indice sectoriel : Stabilité de l'indice sectoriel : Recul de l'indice sectoriel

MARCHE DES OBLIGATIONS

Symbole	Titre	Valeur nominale	Cours Précédent	Cours du jour	Cours Référence	Séance de cotation	Coupon couru	Coupon d'intérêt	Période	Montant net	Eché.	Type Amort
						Volume	Valeur					
OBLIGATIONS D'ETAT												
EOM.01	ETAT DU MALI 6.20% 2016-2023	6 666	6 666	NC	6 666			31,62	A	413,29	23-mai-20	ACD
EOM.02	Etat du Mali 6.50% 2017-2024	10 000	10 000	10 000	10 000	10	100 000	108,33	A	650,00	20-avr.-20	AC
EOM.03	ETAT DU MALI 6,50 % 2018-2025	10 000	9 800	10 000	10 000	10	100 000	456,95	A	650,00	7-oct.-19	AC
EOS.04	ETAT SENEGAL 6.70% 2012-2019	2 000	2 000	NC	2 000			69,02	A	134,00	14-déc.-19	ACD
EOS.05	ETAT SENEGAL 6.50% 2013-2023	10 000	10 000	NC	10 000			254,97	S	325,00	29-juil.-19	ACD
EOS.06	ETAT SENEGAL 6.50% 2014-2021	5 000	5 000	NC	5 000			16,96	S	130,00	27-nov.-19	ACD
EOS.07	ETAT SENEGAL 6.30% 2015-2025	10 000	10 075	NC	10 075			44,88	S	317,59	25-nov.-19	ACD
TPBF.03	TPBF 6,50% 2013-2020	10 000	10 000	NC	10 000			38,86	S	325,00	29-nov.-19	ACD
TPBF.04	TPBF 6.50% 2017-2027	10 000	9 930	NC	9 930			249,32	S	322,33	31-juil.-19	ACD
TPBF.05	TPBF 6,50% 2017-2024	10 000	9 900	NC	9 900			308,93	S	325,00	29-juin-19	ACD
TPBF.06	TPBF 6.50% 2018-2025	10 000	10 000	NC	10 000			26,71	S	325,89	5-déc.-19	ACD
TPBF.07	TPBF 6,50% 2018-2025	10 000	9 850	NC	9 850			63,59	S	325,00	15-nov.-19	AC
TPBJ.01	TPBJ 6.50% 2017-2027	10 000	10 000	NC	10 000			131,42	A	650,00	7-avr.-20	ACD
TPBJ.02	TPBJ 6.50% 2018-2025	10 000	9 950	NC	9 950			38,86	S	325,00	29-nov.-19	AC
TPCI.016	TPCI 6.55% 2014-2022	10 000	10 000	NC	10 000			55,48	A	655,00	20-mai-20	ACD
TPCI.017	TPCI 3% 2014-2024	10 000	10 000	NC	10 000			0,82	S	150,00	19-déc.-19	ACD
TPCI.018	TPCI 5.85% 2014-2021	10 000	9 999	NC	9 999			1,60	S	292,50	19-déc.-19	ACD
TPCI.019	TPCI 5.99% 2015-2025	10 000	10 000	NC	10 000			60,55	A	599,00	14-mai-20	ACD
TPCI.020	TPCI 5.85% 2015-2022	10 000	10 000	NC	10 000			121,48	S	292,50	5-oct.-19	ACD
TPCI.021	TPCI 6% 2016-2028	10 000	10 000	NC	10 000			119,67	A	600,00	8-avr.-20	ACD
TPCI.022	TPCI 5.90% 2016 - 2026	10 000	10 000	NC	10 000			8,06	A	590,00	15-juin-20	ACD
TPCI.023	TPCI 5.90% 2016-2026	10 000	10 000	10 000	10 000	100	1 000 000	347,53	A	590,00	17-nov.-19	ACD
TPCI.024	TPCI 6.25% 2017-2029	10 000	10 000	NC	10 000			138,32	S	312,50	30-sept.-19	ACD
TPCI.025	TPCI 5,95% 2017-2024 A	10 000	9 700	NC	9 700			92,66	S	297,50	24-oct.-19	ACD
TPCI.026	TPCI 5,95% 2017-2024 B	10 000	10 000	10 000	10 000	100	1 000 000	66,29	S	297,50	10-nov.-19	ACD
TPCI.027	TPCI 6% 2017-2025	10 000	10 000	NC	10 000			285,16	S	300,00	29-juin-19	ACD
TPCI.028	TPCI 6% 2018-2026	10 000	9 800	NC	9 800			529,32	A	600,00	2-août-19	ACD
TPCI.029	TPCI 6% 2018-2026	10 000	9 900	NC	9 900			401,10	A	600,00	19-oct.-19	ACD
TPTG.01	TPTG 6,90% 2018-2023	10 000	10 000	NC	10 000			276,38	S	345,00	26-juil.-19	AC
TOTAL						220	2 200 000					
OBLIGATIONS REGIONALES												
BIDC.03	BIDC-EBID 6.50% 2014-2021	10 000	10 000	NC	10 000			148,37	S	325,00	28-sept.-19	ACD
BIDC.04	BIDC-EBID 6.10% 2017-2027	10 000	9 800	10 000	10 000	15	150 000	6,67	A	610,00	16-juin-20	ACD
BOAD.012	BOAD 5.95% 2014-2021	10 000	9 950	9 950	9 950	1	9 950	286,90	A	595,00	26-déc.-19	ACD
CRRH.01	CRRH-UEMOA 6.10% 2012-2022	10 000	9 980	NC	9 980			214,01	S	305,00	13-août-19	AC
CRRH.02	CRRH-UEMOA 6.10% 2012-2024	10 000	10 000	NC	10 000			259,50	S	305,00	17-juil.-19	AC
CRRH.03	CRRH-UEMOA 6% 2013-2023	10 000	10 000	NC	10 000			90,16	S	300,00	26-oct.-19	AC
CRRH.04	CRRH-UEMOA 6% 2014-2024	10 000	9 950	NC	9 950			283,52	S	300,00	30-juin-19	AC
CRRH.05	CRRH-UEMOA 5.85% 2015-2025	10 000	9 900	NC	9 900			267,66	S	290,10	4-juil.-19	AC
CRRH.06	CRRH-UEMOA 5.85% 2016-2026	10 000	10 000	NC	10 000			271,49	S	292,50	3-juil.-19	ACD
CRRH.07	CRRH-UEMOA 5.95% 2017-2029	8 750	8 750	NC	8 750			48,10	S	260,31	17-nov.-19	AC
SHAF.03	SHELTER AFRIQUE 6.6% 2014-2021	4 000	4 000	NC	4 000			81,01	S	130,92	28-août-19	ACD
TOTAL						16	159 950					
OBLIGATIONS PIVEES												
ORGT.01	ORAGROUP 6.75% 2013-2019	10 000	9 975	NC	9 975			29,51	S	337,50	4-déc.-19	ACD
SIFC.01	SIFCA 6.90% 2013-2021	10 000	10 000	NC	10 000			585,42	A	676,20	8-août-19	ACD
SNLC.01	SENELEC 6,50% 2018-2025	10 000	9 990	NC	9 990			150,14	S	325,00	27-sept.-19	AC
TOTAL						0	0					
SUKUK ET TITRES ASSIMILES												
SUKCI.S1	SUKUK CI 5.75% 2015-2020	10 000	9 990	NC	9 990			277,92	S	290,69	28-juin-19	AC
SUKCI.S2	SUKUK CI 5.75% 2016-2023	10 000	10 000	NC	10 000			167,71	S	293,89	7-sept.-19	ACD
SUKSN.S2	SUKUK SN 6% 2016-2026	10 000	10 000	NC	10 000			241,67	S	301,67	26-juil.-19	ACD
SUKTG.S1	SUKUK TG 6.5% 2016-2026	10 000	10 000	NC	10 000			252,70	S	371,86	17-août-19	ACD
TOTAL						0	0					

TOTAL - Marché des obligations

236 2 359 950

Légende :

(##) (*) Ex-Coupon couru (##)Cours de référence amorti / Coupon couru Ex-c (**)Ex-marge de profits
Cours du jour: Ouv.: Ouverture Clôt.: Clôture Moy.: Moyen
Type Amort: Type d'Amortissement IF: In Fine AC: Amortissement Constant AD: Amortissement Dégressif ACD: Amortissement Constant Différé
Période: Périodicité de paiement des coupons A: Annuelle S: Semestrielle T: Trimestrielle
Eché.: Échéance de paiement des intérêts
Mentions: NC: Non Coté Ex-c: Ex-coupon ou Ex-droit SP: Suspendu

INFORMATIONS

OPERATIONS EN COURS

Emetteur	Opération
CRRH-UEMOA	Emprunt obligataire "CRRH-UEMOA 5,95 % 2018-2030" et "CRRH-UEMOA - Première cotation le 27 juin 2019
TPCI	Emprunt obligataire "TPCI 5,95 % 2018-2025" - Première cotation le 28 juin 2019
MOVIS CI	Souscription des 835 625 actions nouvelles du 24 mai au 25 juin 2019

AVIS

Entité	N°	Nature	Objet
DC/BR	078 - 2019	Païement Profits et remboursement	Païement de la marge semestrielle et remboursement partiel du capital - SUKUK ETAT DE COTE D'IVOIRE 5,75 % 2015-2020
DC/BR	079-2019	Païement Intérêts et remboursement	Païement des intérêts semestriels et remboursement partiel du capital - CRRH-UEMOA 5,85 % 2015-2025
DC/BR	080-2019	Païement Intérêts et remboursement	Païement des intérêts semestriels et remboursement partiel du capital - CRRH-UEMOA 6 % 2014-2024
BRVM	097-2019	Païement Intérêts et remboursement	Païement des intérêts semestriels et remboursement partiel du capital - CRRH-UEMOA 6,10 % 2012-2024
BRVM	098-2019	Païement de dividendes	Païement de dividendes - Exercice 2018 - SIB CI

COMMUNIQUES

Emetteur	N°	Nature	Objet
CROWN SIEM CI	20190620	Communiqué	Changement important dans la direction - CROWN SIEM CI

QUANTITES RESIDUELLES
MARCHE DES ACTIONS

Symbole	Titre	Quantité résiduelle à l'achat	Cours Achat / Vente		Quantité résiduelle à la vente	Cours de Référence	
ABJC	SERVAIR ABIDJAN CI		/	1,295	60	1 320	
BICC	BICI CI	3	4,350	/	4,500	195	4 500
BNBC	BERNABE CI	30	1,700	/	1,800	85	1 800
BOAB	BANK OF AFRICA BN	74	3,105	/	3,140	200	3 105
BOABF	BANK OF AFRICA BF	169	3,900	/	4,000	585	4 000
BOAC	BANK OF AFRICA CI	7	2,705	/	2,750	9	2 750
BOAM	BANK OF AFRICA ML	680	1,945	/	2,000	12	1 945
BOAN	BANK OF AFRICA NG	6	3,500	/	3,550	42	3 550
BOAS	BANK OF AFRICA SENEGAL	8	1,625	/	1,650	117	1 650
CABC	SICABLE CI	71	920	/	950	26	950
CBIBF	CORIS BANK INTERNATIONAL	10	7,305	/	7,600	1 212	7 600
CFAC	CFAO MOTORS CI	223	460	/	480	818	480
CIEC	CIE CI	9 355	1,285	/	1,300	70	1 300
ECOC	ECOBANK COTE D'IVOIRE	30	3,260	/	3,290	3	3 290
ETIT	ECOBANK TRANS. INCORP. TG	509	17	/	18	544 573	17
FTSC	FILTISAC CI	450	1,350	/	1,390	10	1 350
NEIC	NEI-CEDA CI		/	Marché	200	260	
NSBC	NSIA BANQUE COTE D'IVOIRE	100	3,400	/	3,700	331	3 600
NTLC	NESTLE CI		/	Marché	1 654	770	
ONTBF	ONATEL BF	319	4,005	/	4,025	110	4 005
ORGT	ORAGROUP TOGO	6 730	3,920	/	4,000	229	4 100
PALC	PALM CI	43	1,170	/	1,180	2 725	1 180
PRSC	TRACTAFRIC MOTORS CI	2	119,000	/			119 000
SAFC	SAFCA CI	100	290	/			300
SCRC	SUCRIVOIRE	4 870	750	/	760	80	750
SDCC	SODE CI	2	3,000	/	3,100	25	3 100
SDSC	BOLLORE	65	1,580	/	1,585	954	1 585
SEMC	CROWN SIEM CI	200	225	/	230	125	240
SGBC	SOCIETE GENERALE COTE D'IVOIRE	10	8,605	/	8,950	100	8 600
SHEC	VIVO ENERGY CI	30	875	/	915	1	855
SIBC	SOCIETE IVOIRIENNE DE BANQUE	105	2,760	/	2,805	140	2 805
SICC	SICOR CI		/	3,200	10	3 250	
SIVC	AIR LIQUIDE CI	884	425	/	430	2 767	425
SLBC	SOLIBRA CI	1	28,000	/	29,500	67	29 500
SMBC	SMB CI	12	4,400	/	4,480	147	4 480
SNTS	SONATEL SN	60	16,625	/	16,700	243	16 700
SOGC	SOGB CI	48	2,050	/	2,100	329	2 100
SPHC	SAPH CI		/	2,410	92	2 405	
STAC	SETAO CI	10	160	/	170	262	170
STBC	SITAB CI	286	1,110	/	1,190	500	1 190
SVOC	MOVIS CI		/				2 395
TTLC	TOTAL CI	44	1,500	/	1,550	167	1 500
TTLS	TOTAL SN	15	1,355	/	1,390	3 010	1 390
TTRC	TRITURAF CI-Ste en Liquidation		/				490
UNLC	UNILEVER CI		/	4,000	3	4 000	
UNXC	UNIWAX CI	1 404	2,300	/	2,340	67	2 340

QUANTITES RESIDUELLES

MARCHE DES DROITS

Symbole	Titre	Quantité résiduelle à l'achat	Cours Achat / Vente	Quantité résiduelle à la vente	Cours de Référence
---------	-------	-------------------------------	---------------------	--------------------------------	--------------------

TROISIEME COMPARTIMENT - BRVM PETITES CAPITALISATIONS

Symbole	Titre	Quantité résiduelle à l'achat	Cours Achat / Vente	Quantité résiduelle à la vente	Cours de Référence
---------	-------	-------------------------------	---------------------	--------------------------------	--------------------

QUANTITES RESIDUELLES
MARCHE DES OBLIGATIONS

Symbole	Titre	Quantité résiduelle à l'achat	Cours Achat / Vente	Quantité résiduelle à la vente	Cours de Référence
ORGT.O1	ORAGROUP 6.75% 2013-2019		/ 10,000	17	9 975
SIFC.O1	SIFCA 6.90% 2013-2021		/ 10,000	19	10 000
SNLC.O1	SENELEC 6,50% 2018-2025		/ 10,000	150	9 990
EOM.O1	ETAT DU MALI 6.20% 2016-2023		/ 6,666	12	6 666
EOM.O2	Etat du Mali 6.50% 2017-2024		/		10 000
EOM.O3	ETAT DU MALI 6,50 % 2018-2025		/		10 000
EOS.O4	ETAT SENEGAL 6.70% 2012-2019		/		2 000
EOS.O5	ETAT SENEGAL 6.50% 2013-2023		/		10 000
EOS.O6	ETAT SENEGAL 6.50% 2014-2021	268	5,000 /		5 000
TPCI.O26	TPCI 5,95% 2017-2024 B		/		10 000
TPCI.O27	TPCI 6% 2017-2025		/		10 000
TPCI.O28	TPCI 6% 2018-2026		/		9 800
TPCI.O29	TPCI 6% 2018-2026		/		9 900
TPTG.O1	TPTG 6,90% 2018-2023		/		10 000
TPCI.O20	TPCI 5.85% 2015-2022		/		10 000
TPCI.O21	TPCI 6% 2016-2028		/ 10,000	14 175	10 000
TPCI.O22	TPCI 5.90% 2016 - 2026		/ 10,000	47 295	10 000
TPCI.O23	TPCI 5.90% 2016-2026		/		10 000
TPCI.O24	TPCI 6.25% 2017-2029		/		10 000
TPCI.O25	TPCI 5,95% 2017-2024 A		/ 10,000	1 000	9 700
TPBJ.O1	TPBJ 6.50% 2017-2027		/		10 000
TPBJ.O2	TPBJ 6.50% 2018-2025		/ 10,000	70	9 950
TPCI.O16	TPCI 6.55% 2014-2022		/ 10,000	49	10 000
TPCI.O17	TPCI 3% 2014-2024		/		10 000
TPCI.O18	TPCI 5.85% 2014-2021		/		9 999
TPCI.O19	TPCI 5.99% 2015-2025		/ 10,000	46	10 000
EOS.O7	ETAT SENEGAL 6.30% 2015-2025		/ 10,000	53	10 075
TPBF.O3	TPBF 6,50% 2013-2020		/		10 000
TPBF.O4	TPBF 6.50% 2017-2027		/ 9,940	32	9 930
TPBF.O5	TPBF 6,50% 2017-2024	12	9,995 /		9 900
TPBF.O6	TPBF 6.50% 2018-2025		/		10 000
TPBF.O7	TPBF 6,50% 2018-2025		/ 9,900	25	9 850
BIDC.O3	BIDC-EBID 6.50% 2014-2021		/		10 000
BIDC.O4	BIDC-EBID 6.10% 2017-2027		/ 10,000	2 208	10 000
BOAD.O12	BOAD 5.95% 2014-2021		/		9 950
CRRH.O1	CRRH-UEMOA 6.10% 2012-2022		/		9 980
CRRH.O2	CRRH-UEMOA 6.10% 2012-2024		/		10 000
CRRH.O3	CRRH-UEMOA 6% 2013-2023		/		10 000
CRRH.O4	CRRH-UEMOA 6% 2014-2024		/		9 950
CRRH.O5	CRRH-UEMOA 5.85% 2015-2025		/ 10,000	424	9 900
CRRH.O6	CRRH-UEMOA 5.85% 2016-2026		/ 10,000	1 178	10 000
CRRH.O7	CRRH-UEMOA 5.95% 2017-2029		/ 8,750	36	8 750
SHAF.O3	SHELTER AFRIQUE 6.6% 2014-2021		/		4 000

SUKUK ET TITRES ASSIMILES

Symbole	Titre	Quantité résiduelle à l'achat	Cours Achat / Vente	Quantité résiduelle à la vente	Cours de Référence
SUKCI.S1	SUKUK CI 5.75% 2015-2020		/		9 990
SUKCI.S2	SUKUK CI 5.75% 2016-2023		/		10 000

jeudi 20 juin 2019

SUKSN.S2	SUKUK SN 6% 2016-2026			/				10 000
SUKTG.S1	SUKUK TG 6.5% 2016-2026			/				10 000

CALENDRIER DES ASSEMBLEES GENERALES

ANNEE : 2019

Société	Nature	Date	Heure	Lieu
SICOR	Ordinaire	28/06/2019	09:30:00	Palm Club Hôtel Abidjan situé à Cocody, angle Boulevard Latrille - Route du Lycée technique
TRACTAFRIC CI	Mixte	28/06/2019	10:00:00	Salons du NOVOTEL ABIDJAN, 10, Avenue du Général de Gaulle
VIVO ENERGY CI	Ordinaire	27/06/2019	14:00:00	Heden Golf Hôtel
SETAO CI	Mixte	27/06/2019	10:00:00	Novotel Hôtel - Abidjan Plateau
BERNABE CI	Ordinaire	27/06/2019	11:00:00	Salle de conférence GEWELS de la CGECI au plateau
CIE CI	Ordinaire	26/06/2019	10:00:00	Patinoire du Sofitel Abidjan Hôtel Ivoire
SITAB	Mixte	26/06/2019	10:30:00	Salle JEWELS de la Maison de l'Entreprise (CGECI) au Plateau
BICI CI	Mixte	25/06/2019	11:00:00	Maison de l'Entreprise (CGECI) sise au Plateau
SAFCA CI	Ordinaire	24/06/2019	10:00:00	Siège de la société, 1,Rue des Carrossiers, Zone 3 C (Face SOCOCE Treichville)
FILTISAC CI	Ordinaire	24/06/2019	15:00:00	Immeuble CRRAE-UMOA, Abidjan Plateau
NESTLE CI	Ordinaire	21/06/2019	10:00:00	LATRILLE EVENTS
UNIWAX CI	Ordinaire	21/06/2019	00:00:00	Salle des fêtes du Sofitel Abidjan Hôtel Ivoire sis à Cocody Boulevard Hassan II
TOTAL	Ordinaire	20/06/2019	10:00:00	Salle de conférence de l'hôtel Radisson Blu à Abidjan
CROWN SIEM CI	Ordinaire	20/06/2019	09:00:00	Siège de la CGECI, sis à la Maison de l'Entreprise, au Plateau, à l'Angle du Boulevard de la République et de l'Avenue Lamblin
AIR LIQUIDE CI	Mixte	19/06/2019	10:00:00	Salle de conférence de l'immeuble CRRAE-UMOA, Abidjan Plateau
SMB	Ordinaire	18/06/2019	09:30:00	CGECI (La maison de l'Entreprise)
SOGB	Ordinaire	14/06/2019	11:00:00	Salle de conférence de l'immeuble CRRAE-UMOA, Abidjan Plateau
CFAO MOTORS CI	Mixte	11/06/2019	09:00:00	Siège social sis à Abidjan, 117, Boulevard de Marseille
SGB CI	Mixte	11/06/2019	09:00:00	Espace Events sis à Abidjan, Cocody 2 Plateaux, Boulevard Latrille
TOTAL SENEGAL S.A.	Ordinaire	05/06/2019	09:00:00	Hôtel Terrou-Bi, Corniche Ouest, Boulevard Martin Luther King à Dakar
NEI-CEDA CI	Ordinaire	29/05/2019	10:00:00	Hôtel TIAMA, Abidjan - Plateau
NSBC	Ordinaire	28/05/2019	10:00:00	Espace Latrille Event sis à Abidjan-Cocody, Deux Plateaux, Boulevard Latrille
ORAGROUP	Ordinaire	23/05/2019	10:00:00	Salle des Fêtes du Sofitel Abidjan, Hôtel Ivoire située au bBoulevard Hassan II
SODECI	Ordinaire	22/05/2019	14:00:00	Espace Events sis à Abidjan, Cocody 2 Plateaux, Boulevard Latrille
PALM CI	Ordinaire	09/05/2019	09:30:00	Salle de Conférence de la CRRAE-UEMOA, sise à Abidjan - Plateau
BOLLORE TRANSPORT & LOGISTICS	Ordinaire	09/05/2019	10:00:00	Salle Kodjo Eboucle du palais de la culture sis à treichville, Avenue Christiani à Abidjan
SAPH CI	Ordinaire	08/05/2019	09:30:00	Salle de Conférence de CRRAE-UEMOA (Versus Bank au Plateau)
SUCRIVOIRE	Ordinaire	03/05/2019	09:30:00	Auditorium de la CRRAE-UMOA sis Abidjan-Plateau (Rue Botreau Roussel)
SIB	Ordinaire	26/04/2019	09:00:00	Maison de l'Entreprise (CGECI), Abidjan-Plateau
CORIS BANK INTERNATIONAL	Mixte	25/04/2019	09:00:00	Hôtel SOPATEL Silmandé SA
ECOBANK TG	Ordinaire	25/04/2019	10:30:00	Salle de Conférence du Centre Panafricain Ecobank, 2365, Boulevard du Mono, Lomé, Togo
SOLIBRA	Ordinaire	24/04/2019	09:00:00	Espace CRISTAL 8, rue du Chevalier de Clieu Zone 4 C << Salle PLATINIUM >> ABIDJAN
BANK OF AFRICA BN	Mixte	23/04/2019	10:00:00	AZALAI Hôtel à Cotonou
BANK OF AFRICA ML	Ordinaire	20/04/2019	09:30:00	Hôtel SALAM à Bamako
BANK OF AFRICA SN	Ordinaire	19/04/2019	09:30:00	Immeuble Elan II, 2eme Etage, Route de Ngor, Zone 12, Almadies à Dakar
ONATEL BF	Mixte	18/04/2019	10:00:00	ROYAL BEACH HOTEL, OUAGADOUGOU
SONATEL	Ordinaire	17/04/2019	10:00:00	Centre International de Conférences Abdou DIOUF (CICAD) à Diamniaio, Dakar
ECOBANK CI	Ordinaire	16/04/2019	10:00:00	Espace Latrille Events sis à Abidjan Cocody Deux Plateaux sur le Boulevard Latrille
BANK OF AFRICA CI	Ordinaire	10/04/2019	10:00:00	Salle Jewels du Patronat Ivoirien (CGECI) à Abidjan Plateau

jeudi 20 juin 2019

BANK OF AFRICA NG	Ordinaire	05/04/2019	10:00:00	Centre de formation de la BOA-NIGER (sise à BOA-Siège)
SICABLE	Ordinaire	05/04/2019	09:00:00	Hôtel AZALAI, Bld VGE à ABIDJAN
BANK OF AFRICA BF	Ordinaire	02/04/2019	10:00:00	Salle WAONGO I de l'hôtel LAICO à Ouaga 2000
SERVAIR ABIDJAN CI	Ordinaire	28/03/2019	10:00:00	Salle JEWELS de la Maison de l'Entreprise C.G.E.C.I sise au plateau

L'actualité de la BRVM sur nos plateformes digitales

Infos BRVM

Pour recevoir les informations boursières par SMS, souscrivez :



Côte d'Ivoire : *430#
Bénin : *430*15#



Côte d'Ivoire : #139#
Burkina Faso : *310#



Côte d'Ivoire : *431#
Niger : *512*9#
Togo : *310#

Site web

www.brvm.org

Application Mobile

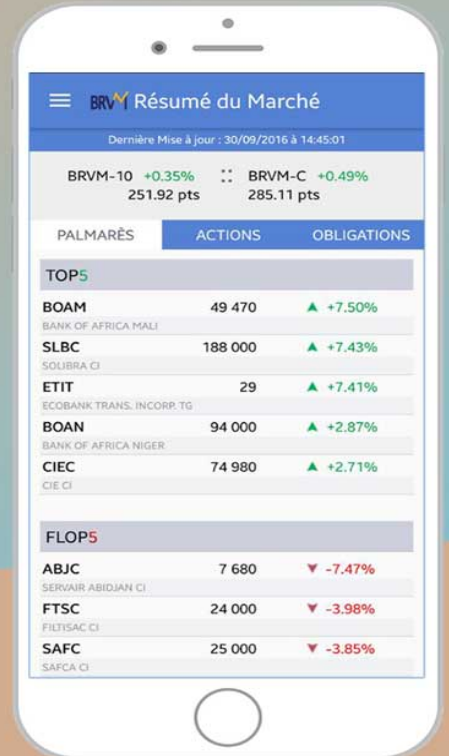

Disponible sur
 Google play
Disponible sur
 App Store



Nous suivre sur :



AVIS N° 097 - 2019 / BRVM / DG

CRRH-UEMOA 6,10 % 2012-2024

Paiement des intérêts semestriels et remboursement partiel de capital

La Bourse Régionale des Valeurs Mobilières - BRVM - porte à la connaissance du public et des intervenants du marché que la Caisse Régionale de Refinancement Hypothécaire de l'UEMOA (CRRH-UEMOA) procédera, le 17 juillet 2019, au paiement des intérêts semestriels et au remboursement partiel du capital de son emprunt obligataire dénommé "CRRH-UEMOA 6,10 % 2012-2024".

La fermeture des registres étant fixée au mercredi 17 juillet 2019, ledit titre (symbole : CRRH.02) cotera ex-coupon d'intérêts à partir du lundi 15 juillet 2019.

Pour toute information complémentaire, veuillez contacter la SGI BOA CAPITAL SECURITIES, Angle Avenue Terrason de Fougères et Rue Gourgas, 01 BP 4854 Abidjan 01, Tél : (225) 20 30 21 22, Fax : (225) 20 32 04 68.

Fait à Abidjan, le 20 juin 2019

Pour le Directeur Général de la BRVM,
Le Directeur du Département des
Etudes, de la Stratégie et du
Développement du Marché,
Chargé de l'intérim

Birahim DIOUF



Handwritten initials and marks at the bottom left corner.

AVIS N° 098 - 2019 / BRVM / DG

SOCIETE IVOIRIENNE DE BANQUE

Paiement de dividendes Exercice 2018

La Bourse Régionale des Valeurs Mobilières - BRVM - porte à la connaissance du public et des intervenants du marché que la SOCIETE IVOIRIENNE DE BANQUE mettra en paiement le **05 juillet 2019**, son dividende annuel de **252 FCFA** net par action, au titre de l'exercice 2018.

La date de fermeture des registres étant fixée au vendredi 05 juillet 2019, le titre SOCIETE IVOIRIENNE DE BANQUE CI (symbole : SIBC) **cotera ex-dividende à partir du mercredi 03 juillet 2019.**

Par conséquent, tous les ordres de bourse en attente dans le système de négociation à cette date, seront annulés.

Pour toute information complémentaire, veuillez contacter la SGI ATTIJARI SECURITIES WEST AFRICA, 01 BP 1300 Abidjan 01, Tél. :(225) 20 21 98 26, Fax:(225) 20 21 98 27, E-mail : aswa@sib.ci.

Fait à Abidjan, le 20 juin 2019

Pour le Directeur Général de la BRVM,
Le Directeur du Département des
Etudes, de la Stratégie et du
Développement du Marché,
Chargé de l'Intérim

Birahim DIOUF



AVIS N° 078-2019 / DC/BR / DG

SUKUK Etat de Côte d'Ivoire 5,75% 2015-2020

**Paiement de la marge semestrielle et
Remboursement partiel du capital**

Le Dépositaire Central / Banque de Règlement porte à la connaissance des Teneurs de Comptes-Conservateurs, que le Trésor Public de Côte d'Ivoire procédera, le 28 juin 2019, au paiement de la marge semestrielle et au remboursement partiel du « SUKUK Etat de Côte d'Ivoire 5,75% 2015-2020 » pour un montant global net d'impôt de 16 744 166 667 FCFA (Seize Milliards Sept Cent Quarante Quatre Millions Cent Soixante Six Mille Six Cent Soixante Sept FCFA).

Pour toute information complémentaire, les intéressés sont priés de contacter le service financier de cette opération : SGI BNI FINANCES, 01 BP 670 Abidjan 01 ;
Tel : (225) 20 31 07 77 ; Fax: (225) 20 31 07 78.

Fait à Abidjan, le 19 juin 2019

Pour le Directeur Général du DC/BR,
Le Directeur du Département des
Opérations du Dépositaire, chargé
de l'intérim

Guimba SYLLA

AS

AVIS N° 079-2019 / DC/BR / DG

CRRH - UEMOA 5,85% 2015 - 2025

**Paiement des intérêts semestriels et
Remboursement partiel du capital**

Le Dépositaire Central / Banque de Règlement porte à la connaissance des Teneurs de Comptes-Conservateurs, que la Caisse Régionale de Refinancement Hypothécaire de l'UEMOA (CRRH-UEMOA) procédera, le 04 juillet 2019, au paiement des intérêts semestriels et au remboursement partiel du capital de l'emprunt obligataire dénommé « CRRH-UEMOA 5,85% 2015-2025 » pour un montant global net d'impôt de **1 289 692 500 FCFA (Un Milliard Deux Cent Quatre Vingt Neuf Millions Six Cent Quatre Vingt Douze Mille Cinq Cent FCFA)**.

Pour toute information complémentaire, les intéressés sont priés de contacter le service financier de cette opération : Atlantique Finance, 01 BP 2864 Abidjan 01 - CÔTE D'IVOIRE; Tél: (225) 20 31 21 21 ; Fax: (225) 20 32 06 77.

Fait à Abidjan, le 19 juin 2019

Pour le Directeur Général du DC/BR,
Le Directeur du Département des
Opérations du Dépositaire, chargé
de l'interim



Guimba SYLLA

AVIS N° 080-2019 / DC/BR / DG

CRRH - UEMOA 6% 2014-2024

**Paiement des intérêts semestriels et
Remboursement partiel du capital**

Le Dépositaire Central / Banque de Règlement porte à la connaissance des Teneurs de Comptes-Conservateurs, que la Caisse Régionale de Refinancement Hypothécaire de l'UEMOA (CRRH-UEMOA) procédera, le 30 juin 2019, au paiement des intérêts semestriels et au remboursement partiel du capital de l'emprunt obligataire dénommé « CRRH-UEMOA 6% 2014-2024 » pour un montant global net d'impôt de 1 054 000 000 FCFA (Un Milliard Cinquante Quatre Millions FCFA).

Pour toute information complémentaire, les intéressés sont priés de contacter le service financier de cette opération : EDC Investment Corporation, 01 BP 4107 Abidjan 01-CÔTE D'IVOIRE; Tél: (225) 20 21 10 44 ; Fax: 20 31 92 24 Email : eic@ecobank.com

Fait à Abidjan, le 19 juin 2019

Pour le Directeur Général du DC/BR,
Le Directeur du Département des
Opérations du Dépositaire, chargé
de l'intérim

Guimba SYLLA

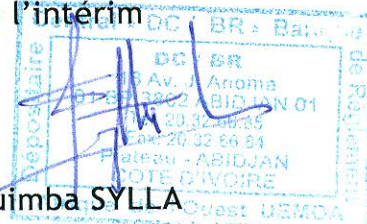

CROWN SIEM

Boulevard Giscard d'Estaing
01 B.P. 1242 Abidjan 01
CÔTE D'IVOIRE
Tél. : (225) 21 75 09 00
Fax : (225) 21 35 03 94
e-mail : crown.siem@eur.crowncork.com



COMMUNIQUE CHANGEMENT IMPORTANT DANS LA DIRECTION

Conformément à l'Instruction II-C de la Bourse Régionale relative à la divulgation d'information,

I- Identité de l'émetteur coté :

Dénomination la personne morale: **CROWN SIEM**
Téléphone : 00 225 21 75 09 00
Fax : 00 225 21 35 03 94
Adresse : Boulevard Giscard d'Estaing, 01 BP 1242 Abidjan 01
Nom & Prénoms du représentant légal : Mohamed DAO
Fonction du représentant légal : Directeur Général
Email : crown.siem@eur.crowncork.com

II- Annonce:

Annonce au public et à tous les acteurs du marché financier régional qu'elle vient de procéder:

X à la nomination en qualité de Directeur Général de : **Mohamed DAO**

à la nomination en qualité de Président du Conseil d'Administration de:.... (*).....

X à la nomination en qualité de Directeur Financier de : **Mohamed DAO**

au renouvellement de son Conseil d'Administration

III- Objectifs visés par ce changement important dans la direction de l'émetteur coté :

Ces nominations visent à remplacer Mme Florence RAJAN, précédemment Directrice générale et Financière, démissionnaire.

Le soussigné certifie que les informations contenues dans la présente annonce sont complètes et conformes à la réalité.

Fait à Abidjan, le 20/06/ 2019

Signature et cachet
(Représentant légal de l'émetteur
ayant fait l'annonce)





COMMUNIQUE DE PRESSE RELATIF A L'EMISSION DE 835 625 ACTIONS DANS LE CADRE DE L'AUGMENTATION DE CAPITAL DE MOVIS COTE D'IVOIRE

Le Conseil d'Administration de MOVIS COTE D'IVOIRE (MOVIS CI) a le plaisir d'informer ses actionnaires que le Conseil Régional de l'Épargne Publique et des Marchés Financiers (CREPMF) a autorisé l'opération d'émission de 835 625 actions nouvelles dans le cadre de l'augmentation de capital de MOVIS CI avec maintien de droit préférentiel de souscription (DPS) sous le visa n°OA/19-01.



MOVIS CÔTE D'IVOIRE
Boulevard de Vridi -Z.I.
01 BP 1569 Abidjan 01
Côte d'Ivoire

T: +225 21 21 86 00
F: + 225 21 21 86 66
E: info@movis-ci.com
www.movis.online.com

PRÉSENTATION DE L'OPÉRATION

L'opération projetée dont l'objectif est de mettre la société en conformité avec l'Acte Uniforme révisé relatif au Droit des Sociétés Commerciales et du Groupement d'Intérêt Economique dans ses articles 664 et 665, a été approuvée par l'Assemblée Générale Extraordinaire de MOVIS CI tenue le 26 juillet 2018.

Elle permettra à la société de restructurer ses capitaux propres qui présentent des pertes cumulées sur plusieurs exercices avec un report à nouveau déficitaire de 8 468 693 115 FCFA et des capitaux propres négatifs de 2 949 226 032 FCFA au titre des derniers comptes approuvés.

Cette opération se déroulera en trois phases :

- 1. Une réduction de capital à zéro** par l'annulation de la totalité des actions composant le capital social de MOVIS CI
- 2. Une augmentation de capital** par création d'actions nouvelles avec conservation des DPS pour les anciens actionnaires
- 3. Une réduction de capital** par voie de diminution de la valeur nominale des actions

PHASE 1 : RÉDUCTION DE CAPITAL À ZÉRO

Réduction du capital social à zéro par annulation de la totalité des actions composant le capital social de MOVIS CI et absorption correspondante de la perte cumulée.

PHASE 2 : AUGMENTATION DE CAPITAL

Compte tenu de l'opération préalable de réduction du capital à zéro par l'annulation de la totalité des actions existantes, l'augmentation de capital par émission d'actions nouvelles qui représenteront 100% du capital et des droits de vote de MOVIS CI préservera le droit de tous les actionnaires à souscrire à cette augmentation de capital.

Pour ce faire, les droits préférentiels de souscription (DPS) feront l'objet d'une cotation avec une valeur initiale de 15 FCFA.

La parité sera d'un DPS par action annulée.

L'actionnaire qui ne souhaite pas souscrire à l'augmentation de capital pourra vendre son droit à un prix qui va dépendre de l'offre et de la demande.

L'augmentation de capital présente les caractéristiques suivantes :

- Emission de **835 625 nouvelles actions**
- Prix du Droit préférentiel de souscription à la première cotation : **15 FCFA**
- Prix de souscription **4 700 FCFA**
- Montant total de l'émission **3 927 437 500 FCFA**
- Période de négociation des DPS : **24 mai au 12 juin 2019**
- Période de souscription des actions nouvelles : **24 mai au 25 juin 2019**

L'opération d'augmentation de capital se déroulera comme suit :

	Nombre	Nominal*	Total*
Création de nouvelles actions	835 625	4 700	3 927 437 500
MI souscrit par incorporation du compte courant	159 251	4 700	748 479 700
MI souscrit à titre irréductible	440 749	4 700	2 071 520 300
Souscription des autres actionnaires	235 625	4 700	1 107 437 500
Total augmentation de capital	835 625	4 700	3 927 437 500
Report à nouveau			- 2 949 226 032
Situation nette avant seconde réduction de capital			978 211 468

La société MOVIS INTERNATIONAL (MI), actionnaire majoritaire, a fait part à l'émetteur de son intention irrévocable de souscrire la totalité des actions éventuellement non souscrites à titre irréductible et réductible, quel que soit l'état des souscriptions effectivement reçues, de telle sorte à assurer le succès de l'augmentation de capital et que le niveau de capital nécessaire à l'assainissement de la structure bilancielle de la société soit atteint.

Le DPS est un droit permettant à un actionnaire de souscrire de nouvelles actions lors d'une augmentation de capital de manière prioritaire. Chaque actionnaire a le droit de souscrire à un nombre d'actions déterminé proportionnellement au nombre d'actions qu'il détient.

Dans le cas présent, le détenteur d'une ancienne action MOVIS CI aura un droit préférentiel de souscription lui permettant d'acquérir une action nouvelle. La parité est donc la suivante : **une action ancienne pour une action nouvelle.**

L'actionnaire qui souhaite ne pas participer à la présente augmentation de capital à la possibilité de céder ses DPS sur le marché financier régional. Ceux-ci feront l'objet de cotation à la BRVM (Bourse Régionale des Valeurs Mobilières) sur le marché des droits du **24 mai au 12 juin 2019.**

Tout investisseur désireux d'acheter des actions nouvelles MOVIS CI doit acheter les DPS sur le marché des droits de la BRVM. Chaque droit lui permettra d'acheter une nouvelle action à titre irréductible.

Les détenteurs de DPS auront aussi la possibilité d'acheter des actions à titre réductible, lorsqu'ils souhaitent obtenir un nombre d'actions supérieur au nombre de DPS en leur possession.

► **PHASE 3 : RÉDUCTION DU CAPITAL PAR VOIE DE DIMINUTION DE LA VALEUR NOMINALE DES ACTIONS**

À ce niveau une deuxième réduction du capital s'avèrera nécessaire pour avoir des capitaux propres supérieurs à la moitié du capital social.

La réduction du capital se fera par réduction de la valeur nominale du montant souscrit de 3 500 FCFA selon le schéma suivant :

Réduction de la valeur du nominal par action	Nombre	Nominal	Total
Réduction du capital	835 625	-3 500	-2 924 687 500
Par report à nouveau	835 625	3 500	2 924 687 500

* Francs CFA

Situation des capitaux propres après l'opération :

Après l'opération	Nombre	Nominal	Total
Capital social	853 625	1 200	1 002 750 000
Report à nouveau			- 24 538 532
Capitaux propres après l'opération			978 211 468

* Francs CFA

Ainsi, au terme de l'opération, les capitaux propres de la société MOVIS CI s'établiront à 978 211 468 FCFA.

Ce montant de capitaux propres devenu supérieur à la moitié du capital social (1 002 750 000 FCFA / 2 soit 501 375 000 FCFA), permettra une mise en conformité légale de MOVIS CI vis-à-vis des normes OHADA et assurer la continuité d'exploitation de la société.

TABLEAU RÉCAPITULATIF DE L'OPÉRATION

EMETTEUR	MOVIS COTE D'IVOIRE
OPÉRATION	Emission de 835 625 actions nouvelles dans le cadre de l'augmentation de capital avec maintien de Droit Préférentiel de Souscription.
CONTEXTE ET RAISONS DE L'OPÉRATION	1. L'opération a pour objectif de reconstituer les capitaux propres de l'entreprise, devenus négatifs, pour assurer la continuité d'exploitation 2. Se mettre en règle vis-à-vis du droit OHADA en vigueur
PHASES DE L'OPÉRATION	Réduction du capital à zéro : apurer les pertes réalisées par l'entreprise par annulation du capital social. Augmentation de capital : recapitaliser l'entreprise en vue de reconstituer ses fonds propres par l'émission d'actions nouvelles d'un montant de 3,9 milliards de FCFA. Réduction de capital : apurer les pertes restantes afin de respecter les exigences des normes de l'OHADA en vigueur.
NOMBRE INDICATIF DE TITRES ÉMIS	835 625 titres
FORME DES TITRES OFFERTS	Actions ordinaires
PRIX DE SOUSCRIPTION	4 700 FCFA
MONTANT DE L'OPÉRATION	3 927 437 500 FCFA
RÉGIME FISCAL APPLICABLE	Les dividendes liés à la détention des actions MOVIS CI, seront assujettis à l'Impôt sur le Revenu des Valeurs Mobilières (IRVM) ou équivalent applicable dans le pays de résidence de chaque souscripteur au moment des paiements.
NATURE DES TITRES	Actions MOVIS CI toutes de même catégorie Droit applicable : Droit Ivoirien
PÉRIODE DE SOUSCRIPTION INDICATIVE	Du 24 mai 2019 au 25 juin 2019
VALEUR NOMINALE APRÈS L'OPÉRATION	1 200 FCFA
INTENTION DE L'ACTIONNAIRE PRINCIPAL	La Société MOVIS INTERNATIONAL (MI), actionnaire majoritaire, a fait part à l'Emetteur de son intention irrévocable de souscrire la totalité des actions éventuellement non souscrites à titre irréductible et réductible, quel que soit l'état des souscriptions effectivement reçues, de telle sorte à assurer le succès de l'augmentation de capital et que le niveau de capital nécessaire à l'assainissement de la structure bilancielle de la société soit atteint.
DROIT PRÉFÉRENTIEL DE SOUSCRIPTION (DPS)	Une (01) action nouvelle pour une (01) action ancienne détenue.
VALEUR THÉORIQUE DU DPS	Non applicable
VALEUR DU DPS À LA PREMIÈRE COTATION	15 FCFA
DATE DE JOUISSANCE DES NOUVELLES ACTIONS	1 ^{er} Janvier 2019
COTATION INDICATIVE DES NOUVELLES ACTIONS	14 août 2019
COMPARTIMENT DE COTATION DES NOUVELLES ACTIONS	2 ^{ème} compartiment
ARRANGEUR DE L'OPÉRATION ET CHEF DE FILE DE L'OPÉRATION	 BICI BOURSE GROUPE BNP PARIBAS
MEMBRES DU SYNDICAT DE PLACEMENT	Toute Société de Gestion et d'Intermédiation qui voudra bien signer le contrat de syndication.
L'INSTANCE AYANT AUTORISÉ L'OPÉRATION	Assemblée générale extraordinaire de MOVIS CI tenue le 27 juillet 2018

Jeudi 20 juin 2019

CALENDRIER DE PAIEMENT DES DIVIDENDES

ANNEE : 2019

Titres	Montant du dividende net par action en FCFA	Numéro de l'Avis	Date de publication de l'Avis au BOC	Ex-dividende	Date de paiement du dividende
				T-2	T
BOA BURKINA FASO	366	040-2019 BRVMDG	11/04/2019	29/04/2019	02/05/2019
SONATEL SN	1 500	048-2019 BRVMDG	23/04/2019	10/05/2019	14/05/2019
BOA MALI	271	050-2019 BRVMDG	24/04/2019	13/05/2019	15/05/2019
ECOBANK CI	241	055-2019 BRVMDG	30/04/2019	13/05/2019	15/05/2019
BOA COTE D'IVOIRE	306	045-2019 BRVMDG	19/04/2019	16/05/2019	20/05/2019
BOA BENIN	416	054-2019 BRVMDG	29/04/2019	20/05/2019	22/05/2019
BOA NIGER	385,95	041-2019 BRVMDG	11/04/2019	23/05/2019	27/05/2019
SERVAIR ABIDJAN CI	123,717	072-2019 BRVMDG	17/05/2019	23/05/2019	27/05/2019
BOA SENEGAL	160	053-2019 BRVMDG	25/04/2019	29/05/2019	03/06/2019
ONATEL BF	409,36	066-2019 BRVMDG	14/05/2019	29/05/2019	03/06/2019
SICABLE CI	75	073-2019 BRVMDG	17/05/2019	29/05/2019	03/06/2019
BOLLORE TRANSPORT & LOGISTICS CI	184	069-2019 BRVMDG	15/05/2019	03/06/2019	06/06/2019
SOLIBRA CI	1 368	071-2019 BRVMDG	16/05/2019	03/06/2019	06/06/2019
ORAGROUP TOGO	56,730	091-2019 BRVMDG	14/06/2019	27/06/2019	01/07/2019
CORIS BANK INTERNATIONAL	402	092-2019 BRVMDG	17/06/2019	03/07/2019	05/07/2019
SIB CI	252	098-2019 BRVMDG	20/06/2019	03/07/2019	05/07/2019

OPCVM: FONDS COMMUNS DE PLACEMENT ET SOCIETES D'INVESTISSEMENT A CAPITAL VARIABLE

jeudi 20 juin 2019

Sociétés de gestion	Dépositaire	OPCVM	Catégorie	Origine	Valeur Liquidative							
					Précédente		Actuelle		Variation			
					Valeur	Date	Valeur	Date	Date	%	Précédent	%
QUOTIDIENNES												
AFRICABOURSE ASSET MANAGEMENT	AFRICABOURSE SA	FCP AAM CAPITAL SUR	OCT	5 000	6 817,87	17/06/2019	ND	ND	10/10/2012	-	-	
		FCP AAM EPARGNE CROISSANCE	D	5 000	5 617,72	17/06/2019	ND	ND	19/11/2012	-	-	
		FCP AAM OBLIGATIS	OMLT	5 000	7 211,71	17/06/2019	ND	ND	12/09/2012	-	-	
		FCP AAM EPARGNE ACTION	A	5 000	3 013,57	17/06/2019	ND	ND	16/01/2017	-	-	
AFRICAM SA	SBIF	FCP EXPANSO	D	5 000	7 970,59	18/06/2019	ND	ND	01/01/2013	-	-	
		FCP SECURITAS	OMLT	5 000	6 115,34	18/06/2019	ND	ND	01/01/2013	-	-	
		FCP VALORIS	A	5 000	5 900,67	18/06/2019	ND	ND	01/01/2013	-	-	
AFRICAINA DE GESTION D'ACTIFS	SGI AGI	FCP CAPITAL PLUS	D	1 000	1 018,41	18/06/2019	1 018,20	19/06/2019	11/03/2019	1,82%	-0,02%	
		FCP CONFORT PLUS	OMLT	1 000	1 018,90	18/06/2019	1 019,03	19/06/2019	11/03/19	1,90%	0,013%	
ATLANTIC ASSET MANAGEMENT	ATLANTIQUE FINANCE	FCP ATLANTIQUE CROISSANCE	D	5 000	4 461,39	18/06/2019	ND	ND	30/05/2015	-	-	
		FCP ATLANTIQUE SECURITE	OMLT	5 000	5 486,66	18/06/2019	ND	ND	30/05/2015	-	-	
BNI GESTION	BNI FINANCES	FCP CAPITAL CROISSANCE	D	10 000	18 818,00	19/08/2015	ND	ND	01/01/2009	-	-	
		FCP DYNAMIC SAVINGS	D	10 000	10 197,00	19/08/2015	ND	ND	06/06/2014	-	-	
BOA ASSET MANAGEMENT	BOA CAPITAL SECURITIES	FCP Emergence	D	5 000	6 585,90	17/06/2019	ND	ND	01/02/2010	-	-	
		FCP Tresor Monea	OCT	25 000 000	31 687 573,24	17/06/2019	ND	ND	01/12/2013	-	-	
BRM ASSET MANAGEMENT	BRM	FCP "BRM DYNAMIQUE"	D	10 000	12 923,13	08/09/2014	ND	ND	12/03/2009	-	-	
		FCP "BRM OBLIGATAIRE"	D	10 000	12 057,50	17/10/2014	ND	ND	12/03/2009	-	-	
CGF GESTION	CGF BOURSE	FCP ACTIONS PHARMACIE	A	1 000	928,87	18/06/2019	926,63	19/06/2019	25/07/14	-7,34%	-0,24%	
		FCP AL BARAKA	A	1 000	1 035,41	18/06/2019	1 035,30	19/06/2019	01/03/17	3,53%	-0,01%	
		FCP AL BARAKA 2	D	1 000	1 015,99	18/06/2019	1 016,12	19/06/2019	25/01/18	1,61%	0,01%	
		FCP ASSUR SENEGAL	D	1000000	1 153 938,49	18/06/2019	1 149 547,84	19/06/2019	06/07/14	14,95%	-0,38%	
		FCP PLACEMENT AVANTAGE	D	1 000	1 406,36	18/06/2019	1 405,04	19/06/2019	29/03/13	40,50%	-0,09%	
		FCP PLACEMENT CROISSANCE	A	1 000	1 120,63	18/06/2019	1 118,42	19/06/2019	29/03/13	11,84%	-0,20%	
		FCP HORIZON	D	1 000	1 559,02	18/06/2019	1 556,44	19/06/2019	27/06/09	55,64%	-0,17%	
		FCP PLACEMENT QUIETUDE	OMLT	1 000	1 327,52	18/06/2019	1 327,56	19/06/2019	29/03/13	32,76%	0,00%	
		FCP LIQUIDITE-OPTIMUM	OMLT	10000	10 577,20	18/06/2019	10 577,54	19/06/2019	01/10/17	5,78%	0,003%	
		FCP BNDE VALEURS	A	1 000	1 075,24	18/06/2019	1 074,95	19/06/2019	02/09/16	7,49%	-0,027%	
		CORIS ASSET MANAGEMENT	CORIS BOURSE	FCP CORIS ACTIONS	A	5 000	4 933,56	26/02/2018	ND	ND	11/11/2014	-
FCP CORIS PERFORMANCE	D			5 000	5 254,01	26/02/2018	ND	ND	11/11/2014	-	-	
OAM S.A	SGI TOGO	FCP-1 OPTI PLACEMENT	A	5 000	12 169,47	10/10/2018	ND	ND	01/02/2002	-	-	
		FCP-2 OPTI REVENU	OMLT	5 000	6 821,57	10/10/2018	ND	ND	01/02/2002	-	-	
		FCP-3 OPTI CAPITAL	D	5 000	16 615,03	10/10/2018	ND	ND	24/01/2003	-	-	
SOGESPAR	SOGEBOURSE	FCP SOGEVENIR	D	500	1 322,00	18/06/2019	1 321,00	19/06/2019	01/10/2002	164,20%	-0,08%	
		FCP SOGEDEFI	D	4 888	3 259,00	18/06/2019	3 256,00	19/06/2019	23/12/2014	-31,34%	-0,09%	
		FCP SOGEDYNAMIQUE	A	4 888	3 119,00	18/06/2019	3 115,00	19/06/2019	23/12/2014	-36,27%	-0,13%	
		FCP SOGEPRIVILEGE	D	4 888	3 724,00	18/06/2019	3 724,00	19/06/2019	23/12/2014	-23,81%	0,00%	
		FCP SOGESECURITE	OMLT	4 888	5 091,00	18/06/2019	5 092,00	19/06/2019	23/12/2014	-4,17%	0,02%	
		FCP SOGEVALOR	A	1 000	3 035,00	18/06/2019	3 034,00	19/06/2019	04/06/2002	203,40%	-0,03%	
		FCP SOAGA EPARGNE ACTIVE	D	10 000	8 640,09	18/06/2019	8 628,33	19/06/2019	28/10/2016	-13,72%	-0,14%	
SOAGA-SA	SGI-BOA CAPITAL SECURITIES	SICAV Abdou DIOUF	D	10 000 000	14 207 371,22	18/06/2019	14 195 735,66	19/06/2019	01/12/2003	-41,96%	-0,08%	
		FCP SOAGA EPARGNE SERENITE	OMLT	10 000	11 479,68	18/06/2019	11 480,97	19/06/2019	28/10/2016	14,81%	0,01%	
SAPHIR ASSET MANAGEMENT	SGI BENIN	FCP SAPHIR DYNAMIQUE	D	5 000	5 028,62	18/06/2019	5 029,00	19/06/2019	28/08/2017	0,58%	0,01%	
		FCP SAPHIR QUIETUDE	OMLT	5 000	5 968,94	18/06/2019	5 969,90	19/06/2019	28/08/2017	19,40%	0,02%	
SGO MALI FINANCES	SGI MALI SA	FCP NYESIGUI	D	10 000	9 155,48	17/04/2019	ND	ND	01/07/2018	-	-	
HEBDOMADAIRES												
BNI GESTION	BNI FINANCES	FCP BNI RETRAITE	D	2 500	3 814,00	06/08/2015	3 855,00	13/08/2015	11/05/2012	54,20%	1,07%	
		FCP INITIATIVES SOLIDARITE	D	2 500	5 586,00	24/07/2015	5 687,00	05/08/2015	01/08/2013	127,48%	1,81%	
		FCP SODEFOR COMPLEMENTAIRE RETRAITE	D	2 500	7 107,00	24/07/2015	7 295,00	06/08/2015	04/01/2010	191,80%	2,63%	
PhoenixAfrica Asset Management	Phoenix Capital Management	FCP PAM ACTIONS	A	10 000	8 524,12	21/03/2019	8 392,92	28/03/2019	13/12/2017	-16,07%	-1,54%	
		FCP PAM DIVERSIFIE EQUILIBRE	D	10 000	9 631,13	21/03/2019	9 593,24	28/03/2019	13/12/2017	-4,07%	-0,39%	
		FCP PAM DIVERSIFIE OBLIGATIONS	D	10 000	10 681,74	21/03/2019	10 692,96	28/03/2019	13/12/2017	6,93%	0,11%	
BOA ASSET MANAGEMENT	BOA CAPITAL SECURITIES	FCP Global Investors	D	25 000	23 603,82	07/06/2019	23 533,20	14/06/2019	01/12/2012	-5,87%	-0,30%	
		FCP Boa Obligations	OMLT	10 000	11 040,41	07/06/2019	11 051,47	14/06/2019	Mars, 2017	10,51%	0,10%	
		FCP Boa Actions	A	10 000	8 315,94	07/06/2019	8 292,38	14/06/2019	Juil, 2017	-17,08%	-0,28%	
BRM ASSET MANAGEMENT	IMPAXIS	FCP "SDE"	D	1 000	2 083,36	05/09/2014	ND	ND	14/03/2011	-	-	
		FCPCR SONATEL	D	1 000	6 070,58	06/06/2019	6 054,96	13/06/2019	19/02/2004	505,50%	-0,26%	
		FCP FORCE PAD	D	1 000	1 332,46	05/06/2019	1 334,41	12/06/2019	16/02/2014	33,44%	0,15%	
		FCPE SINI GNEGSI	D	1 000	1 324,02	11/06/2019	1 321,96	18/06/2019	25/02/2014	32,20%	-0,16%	
		FCP IFC BOAD	OMLT	100 000	105 873,04	07/06/2019	105 931,77	14/06/2019	01/01/2018	5,93%	0,06%	
		FCPE DP WORLD DAKAR	D	1 000	1 084,47	10/06/2019	1 084,47	17/06/2019	04/10/2016	8,45%	0,00%	
EDC Asset Management	EDC Investment Corporation	FCP ECOBANK UEMOA DIVERSIFIE	D	5 000	6 570,00	05/06/2019	6 589,00	12/06/2019	19/09/2007	31,78%	0,29%	
		FCP ECOBANK UEMOA OBLIGATAIRE	OMLT	20 000 000	20 595 615,00	05/06/2019	20 649 247,00	12/06/2019	01/01/2018	38,94%	0,26%	
		FCP ECOBANK UEMOA RENDEMENT	OMLT	1 000 000	1 398 856,00	05/06/2019	1 402 859,00	12/06/2019	10/10/2007	40,29%	0,29%	
		FCP ECOBANK ACTIONS UEMOA	A	5 000	2 903,00	05/06/2019	2 928,00	12/06/2019	20/04/2016	-41,44%	0,86%	
BRIDGE ASSET MANAGEMENT	BRIDGE SECURITIES	FCP BRIDGE INSITUIONNEL	DIVERSIFIE	25 000 000	25 115 331,42	16/02/2018	25 123 507,60	23/02/2018	02/11/2017	0,49%	0,03%	
SGO MALI FINANCES	SGI MALI SA	FCPE ORANGE MALI	D	10 000	22 091,41	13/03/2019	22 165,06	21/03/2019	03/09/2012	121,65%	0,33%	
SGO MALI FINANCES	SGI MALI SA	FCP TOUNKARANKE	OMLT	100 000	97 401,02	13/03/2019	97 462,21	21/03/2019	01/07/2018	-2,538%	0,063%	
		ATTIJARI OBLIG	OMLT	10000	12324,2	03/05/2019	12326,62	10/05/2019	13/07/2012	23,27%	0,02%	
		ATTIJARI LIQUIDITE	OCT	10000	11476,84	03/05/2019	11487,43	10/05/2019	30/08/2013	14,87%	0,09%	
		ATTIJARI HORIZON	OMLT	10000	12506,27	03/05/2019	12510,6	10/05/2019	30/08/2013	25,11%	0,03%	
		ATTIJARI ACTIONS	A	10000	8684,61	03/05/2019	8844,35	10/05/2019	21/05/2015	-11,56%	1,84%	
		ATTIJARI DIVERSIFIE	D	10000	11471	03/05/2019	11515,77	10/05/2019	21/05/2015	15,16%	0,39%	
		ATTIJARI INVEST	OMLT	10000	11747,65	03/05/2019	11755,32	10/05/2019	21/01/2016	17,55%	0,07%	
		ATTIJARI PATRIMOINE	OMLT	10000	11858,53	03/05/2019	11 867,03	10/05/2019	21/01/2016	18,67%	0,07%	
		MENSUELLES										
		BNI GESTION	BNI FINANCES	FCP CNRA	D	2 500	4 308,00	30/06/2015	3 133,00	14/08/2015	29/10/2013	25,32%
FCP KARIMA ETHIQUE	D			1 000	1 366,00	03/07/2015	1 458,00	03/08/2015	22/05/2013	45,80%	6,73%	

OPCVM : Organisme de Placement Collectif en Valeurs Mobilières
 ND: Non Disponible
 Catégories:

A: actions
 OCT: obligations à court terme
 OMLT: obligations à moyen et long terme

LES OPERATIONS DE CAPITAL

Le terme de la semaine - 03 au 07 juin 2019

REDUCTION DE CAPITAL

Une réduction de capital consiste à réduire le montant des capitaux propres d'une entreprise.

Cette opération peut être notamment liée à des pertes ou à la volonté de réduire le volume d'un capital surdimensionné par rapport aux besoins réels d'une société.

En pratique, la réduction de capital peut être réalisée via la réduction du nominal de toutes les actions, ou à travers une offre de rachat portant sur certains volumes de titres qui sont ultérieurement annulés.

