

BRVM 10	150,67
Variation Jour	↓ -0,84 %
Variation annuelle	↓ -2,39 %



BULLETIN OFFICIEL DE LA COTE

N° 123

vendredi 28 juin 2019

Site : www.brvm.org

BRVM Composite	157,79
Variation Jour	↓ -0,30 %
Variation annuelle	↓ -8,39 %

Evolution des indices

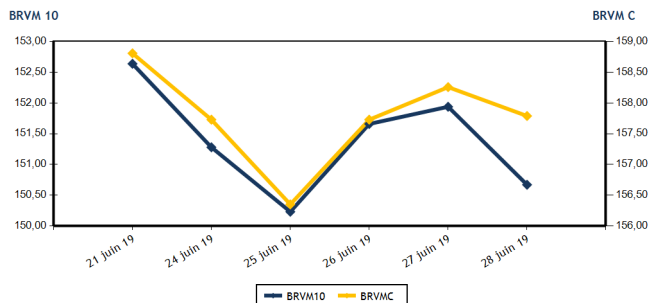

Volumes et valeurs transigés

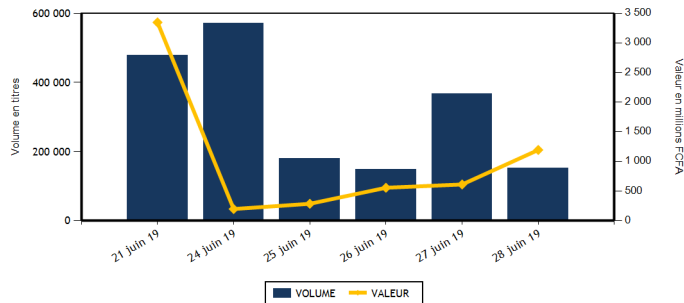

Actions	Niveau	Evol. Jour
Capitalisation boursière (FCFA)(Actions & Droits)	4 699 048 360 472	-0,30 %
Volume échangé (Actions & Droits)	146 636	-54,38 %
Valeur transigée (FCFA) (Actions & Droits)	1 140 907 373	560,08 %
Nombre de titres transigés	38	0,00 %
Nombre de titres en hausse	16	23,08 %
Nombre de titres en baisse	12	-14,29 %
Nombre de titres inchangés	10	-9,09 %

Obligations	Niveau	Evol. Jour
Capitalisation boursière (FCFA)	3 710 336 442 770	3,15 %
Volume échangé	5 292	-88,25 %
Valeur transigée (FCFA)	52 919 869	-87,93 %
Nombre de titres transigés	4	33,33 %
Nombre de titres en hausse	1	
Nombre de titres en baisse	0	-100,00 %
Nombre de titres inchangés	3	50,00 %

PLUS FORTES HAUSSES

Titres	Cours	Evol. Jour	Evol. annuelle
NEI-CEDA CI (NEIC)	295	7,27 %	73,53 %
TOTAL CI (TTLC)	1 500	4,90 %	10,70 %
SOGB CI (SOGC)	2 100	3,96 %	-8,10 %
BANK OF AFRICA CI (BOAC)	2 900	3,57 %	-30,95 %
BANK OF AFRICA SENEGAL (BOAS)	1 680	3,38 %	-16,83 %

PLUS FORTES BAISES

Titres	Cours	Evol. Jour	Evol. annuelle
BOLLORE (SDSC)	1 400	-6,35 %	-30,00 %
ECOBANK TRANS. INCORP. TG (ETIT)	16	-5,88 %	-11,11 %
SMB CI (SMBC)	4 255	-3,30 %	-12,72 %
SUCRIVOIRE (SCRC)	740	-1,33 %	-22,11 %
SONATEL SN (SNTS)	16 500	-1,17 %	3,13 %

INDICES SECTORIELS

Base = 100 au 14 juin 1999	Nombre de sociétés	Valeur	Evol. Jour	Evol. annuelle	Volume	Valeur	PER moyen
BRVM - INDUSTRIE	12	43,11	-0,23 %	-24,72 %	1 704	4 188 435	13,40
BRVM - SERVICES PUBLICS	4	502,03	-0,90 %	1,35 %	80 004	1 031 252 645	10,41
BRVM - FINANCES	15	58,68	0,22 %	-12,89 %	31 388	46 895 618	6,21
BRVM - TRANSPORT	2	342,90	-6,20 %	-29,51 %	4 772	6 903 540	7,32
BRVM - AGRICULTURE	5	88,27	0,71 %	-30,61 %	9 207	18 227 745	8,62
BRVM - DISTRIBUTION	7	239,35	1,57 %	-10,63 %	19 161	33 371 390	9,08
BRVM - AUTRES SECTEURS	1	209,76	0,00 %	0,00 %	400	68 000	6,25
BRVM - PETITES CAPITALISATIONS	-	-	-	-	-	-	-

Indicateurs	1er et 2è Comp.	BRVM PC
PER moyen du marché	8,67	
Taux de rendement moyen du marché	8,84	
Taux de rentabilité moyen du marché	10,02	
Nombre de sociétés cotées	46	
Nombre de lignes obligataires	50	
Volume moyen annuel par séance	2 952,00	
Valeur moyenne annuelle par séance	6 005 360,25	

Indicateurs	1er et 2è Comp.	BRVM PC
Ratio moyen de liquidité	16,42	
Ratio moyen de satisfaction	13,60	
Ratio moyen de tendance	82,84	
Ratio moyen de couverture	120,71	
Taux de rotation moyen du marché	0,01	
Prime de risque du marché	5,54	
Nombre de SGI participantes	22	

Définitions

Volume moyen annuel par séance = Valeur annuel échangé / nombre de séances
 Valeur moyenne annuelle par séance = Valeur annuelle échangée / nombre de séances
 Ratio moyen de liquidité = Moyenne des ratios de liquidité (Titres échangés / Volume des ordres de vente)
 Ratio moyen de satisfaction = Moyenne des ratios de satisfaction (Titres échangés / Volume des ordres d'achat)
 Ratio moyen de tendance = Moyenne des ratios de tendance (Volume des ordres d'achat / Volume des ordres de vente)
 Ratio moyen de couverture = Moyenne des ratios de couverture (Volume des ordres de vente / Volume des ordres d'achat)

Taux moyen de rotation = moyenne des taux de rotation des actions cotées (volume transigé / capi flottante)
 PER moyen du marché = moyenne des PER des actions cotées ayant un PER positif
 Taux de rendement moyen = moyenne des taux de rendement des actions cotées ayant distribué un dividende
 Taux de rentabilité moyen = moyenne des taux de rentabilité des actions cotées
 Prime de risque du marché = (1 / le PER moyen du marché) - le taux de référence actuel des emprunts d'Etat



BRVM - BOURSE REGIONALE DES VALEURS MOBILIERES
 BRVM - Société Anonyme au capital de 3.062.040.000 CFA - RC : CI - ABJ - 1997 - B - 208435 - CC : 9819725 - E
 Siège Social : Abidjan - CÔTE D'IVOIRE. Adresse : 18, Rue Joseph ANOMA (Rue des Banques) - Abidjan
 Tél : +225 20 32 66 85 / 86, Fax : +225 20 32 66 84, Mail : brvm@brvm.org, Site Web : www.brvm.org

MARCHE DES ACTIONS

Symbole	Titre	Cours Précédent	Cours du jour		Variation jour	Séance de cotation		Cours Référence	Variation de l'année précédente	Dernier dividende payé		Rdt. Net	PER
			Ouv.	Clôt.		Volume	Valeur			Montant net	Date		
SECTEUR - INDUSTRIE		43,11	points		↓	-0,23 %							
CABC	SICABLE CI	950	950	950	0,00 %	54	51 300	950	-4,04 %	75,00	3-juin-19	7,89 %	7,37
FTSC	FILTISAC CI	1 400	1 400	1 395	-0,36 %	37	51 740	1 395	-34,20 %	161,27	16-août-18	11,56 %	11,69
NEIC	NEI-CEDA CI	275	295	295	7,27 %	230	67 850	295	73,53 %	9,00	28-juin-01		4,86
NTLC	NESTLE CI	720	720	715	-0,69 %	95	68 350	715	-29,21 %	31,50	12-août-11		
SEMC	CROWN SIEM CI	215	215	215	0,00 %	622	133 730	215	-28,33 %	16,92	29-sept.-17	7,87 %	
SIVC	AIR LIQUIDE CI	410	410	410	0,00 %	15	6 150	410	-23,36 %	63,00	29-sept.-17	15,37 %	
SLBC	SOLIBRA CI	32 000	32 250	32 250	0,78 %	72	2 322 000	32 250	-42,41 %	1 368,00	6-juin-19	4,24 %	40,68
SMBC	SMB CI	4 400	4 255	4 255	-3,30 %	67	285 085	4 255	-12,72 %	450,00	29-août-18	10,58 %	4,21
STBC	SITAB CI	1 190	NC	NC	0,00 %			1 190	-35,15 %	206,20	19-juin-17	17,33 %	
TTRC	TRITURAF CI-Ste en Liquidation	490	SP	SP	0,00 %			490	0,00 %	1 440,00	19-juil.-02		
UNLC	UNILEVER CI	4 010	NC	NC	0,00 %			4 010	-36,75 %	1 233,00	9-juil.-12		
UNXC	UNIWAX CI	2 340	2 340	2 345	0,21 %	512	1 202 230	2 345	15,52 %	173,70	13-juil.-18	7,41 %	11,59
TOTAL						1 704	4 188 435						13,40
SECTEUR - SERVICES PUBLICS		502,03	points		↓	-0,90 %							
CIEC	CIE CI	1 335	1 335	1 350	1,12 %	2 528	3 379 005	1 350	-6,57 %	31,95	20-juil.-18	2,37 %	15,34
ONTBF	ONATEL BF	4 000	3 995	4 000	0,00 %	19 902	78 963 910	4 000	-3,61 %	409,36	3-juin-19	10,23 %	8,55
SDCC	SODE CI	3 020	3 050	3 050	0,99 %	80	244 000	3 050	-21,49 %	270,00	29-août-18	8,85 %	9,59
SNTS	SONATEL SN	16 695	16 500	16 500	-1,17 %	57 494	948 665 730	16 500	3,13 %	1 500,00	14-mai-19	9,09 %	8,16
TOTAL						80 004	1 031 252 645						10,41
SECTEUR - FINANCES		58,68	points		↑	0,22 %							
BICC	BICI CI	4 500	4 500	4 500	0,00 %	150	675 000	4 500	-43,04 %	213,56	2-juil.-18	4,75 %	7,66
BOAB	BANK OF AFRICA BN	3 200	3 195	3 200	0,00 %	1 905	6 093 200	3 200	-23,81 %	416,00	22-mai-19	13,00 %	5,10
BOABF	BANK OF AFRICA BF	3 900	3 900	3 950	1,28 %	153	604 850	3 950	-24,04 %	366,00	2-mai-19	9,27 %	5,03
BOAC	BANK OF AFRICA CI	2 800	2 800	2 900	3,57 %	119	344 700	2 900	-30,95 %	306,00	20-mai-19	10,55 %	4,96
BOAM	BANK OF AFRICA ML	1 935	1 900	1 930	-0,26 %	1 297	2 505 775	1 930	-21,22 %	271,00	15-mai-19	14,04 %	4,70
BOAN	BANK OF AFRICA NG	3 450	3 450	3 420	-0,87 %	472	1 620 900	3 420	-12,31 %	385,95	27-mai-19	11,29 %	5,80
BOAS	BANK OF AFRICA SENEGAL	1 625	1 625	1 680	3,38 %	1 178	1 917 765	1 680	-16,83 %	160,00	3-juin-19	9,52 %	3,54
CBIBF	CORIS BANK INTERNATIONAL	8 200	7 800	8 400	2,44 %	1 599	12 935 230	8 400	-3,39 %	336,00	5-juil.-18	4,00 %	10,96
ECOC	ECOBANK COTE D'IVOIRE	3 280	3 280	3 345	1,98 %	1 545	5 022 245	3 345	-21,11 %	241,00	15-mai-19	7,20 %	8,89
ETIT	ECOBANK TRANS. INCORP. TG	17	17	16	-5,88 %	19 148	324 933	16	-11,11 %	1,21	28-avr.-17	7,55 %	1,58
NSBC	NSIA BANQUE COTE D'IVOIRE	3 500	3 500	3 500	0,00 %	174	602 900	3 500	-41,67 %	466,10	25-juin-18	13,32 %	6,65
ORGT	ORAGROUP TOGO	4 000	NC	NC	0,00 %			4 000	-4,76 %	56,73	1-juil.-19	1,42 %	9,33
SAFC	SAFCA CI	300	NC	NC	0,00 %			300	39,53 %	23,04	29-juil.-11		
SGBC	SOCIETE GENERALE COTE D'IVOIR	8 755	8 755	9 000	2,80 %	666	5 951 450	9 000	21,62 %	585,00	17-juil.-18	6,50 %	6,69
SIBC	SOCIETE IVOIRIENNE DE BANQUE	2 785	2 790	2 800	0,54 %	2 982	8 296 670	2 800	3,70 %	189,00	8-juin-18	6,75 %	6,03
TOTAL						31 388	46 895 618						6,21
SECTEUR - TRANSPORT		342,90	points		↓	-6,20 %							
SDSC	BOLLORE	1 495	1 495	1 400	-6,35 %	4 772	6 903 540	1 400	-30,00 %	184,00	6-juin-19	13,14 %	7,32
SVOC	MOVIS CI	2 395	SP	SP	0,00 %			2 395	-4,20 %	270,00	5-juil.-99		

TOTAL

4 772

6 903 540

7,32

MARCHE DES ACTIONS

Symbole	Titre	Cours Précédent	Cours du jour		Variation jour	Séance de cotation		Cours Référence	Variation de l'année précédente	Dernier dividende payé		Rdt. Net	PER
			Ouv.	Clôt.		Volume	Valeur			Montant net	Date		
SECTEUR - AGRICULTURE		88,27	points		↑	0,71 %							
PALC	PALM CI	1 150	1 150	1 145	-0,43 %	158	181 410	1 145	-39,74 %	253,47	24-sept.-18	22,14 %	
SCRC	SUCRIVOIRE	750	740	740	-1,33 %	204	150 960	740	-22,11 %	72,00	28-sept.-18	9,73 %	
SICC	SICOR CI	3 300	NC	NC	0,00 %			3 300	-8,33 %	1 919,00	25-sept.-00		2,00
SOGC	SOGB CI	2 020	2 020	2 100	3,96 %	8 803	17 805 035	2 100	-8,10 %	432,00	23-juil.-18	20,57 %	15,24
SPHC	SAPH CI	2 170	2 170	2 150	-0,92 %	42	90 340	2 150	-41,73 %	78,00	27-sept.-18	3,63 %	
TOTAL						9 207	18 227 745						8,62
SECTEUR - DISTRIBUTION		239,35	points		↑	1,57 %							
ABJC	SERVAIR ABIDJAN CI	1 230	1 230	1 235	0,41 %	179	220 780	1 235	2,92 %	123,72	27-mai-19	10,02 %	8,93
BNBC	BERNABE CI	1 830	1 800	1 830	0,00 %	17 077	30 909 410	1 830	-23,75 %	63,00	25-juil.-18	3,44 %	7,35
CFAC	CFAO MOTORS CI	445	445	445	0,00 %	415	184 675	445	-30,47 %	9,90	27-juil.-18	2,22 %	12,44
PRSC	TRACTAFRIC MOTORS CI	119 000	NC	NC	0,00 %			119 000	-4,02 %	3 839,00	31-août-18	3,23 %	9,46
SHEC	VIVO ENERGY CI	875	885	885	1,14 %	216	191 160	885	-6,35 %	42,86	23-juil.-18	4,84 %	10,35
TTLC	TOTAL CI	1 430	1 490	1 500	4,90 %	1 010	1 512 875	1 500	10,70 %	103,45	28-sept.-18	6,90 %	8,20
TTLS	TOTAL SN	1 340	1 340	1 335	-0,37 %	264	352 490	1 335	-7,93 %	56,25	27-juil.-18	4,21 %	6,86
TOTAL						19 161	33 371 390						9,08
AUTRES SECTEURS		209,76	points		→	0,00 %							
STAC	SETAO CI	170	170	170	0,00 %	400	68 000	170	0,00 %				6,25
TOTAL						400	68 000						6,25
TOTAL - Marché des actions						146 636	1 140 907 373						

MARCHE DES DROITS

Symbole	Titre	Cours Précédent	Cours du jour		Variation jour	Séance de cotation		Cours Référence	Variation depuis l'origine	Parité	Periode de négociation	
			Ouv.	Clôt.		Volume	Valeur				Début	fin
SVOC.DS1	MOVIS CI Droit Pref. Souscript									NO	24-mai-19	12-juin-19
TOTAL						0	0					
TOTAL - Marché des droits						0	0					

TROISIEME COMPARTIMENT - BRVM PETITES CAPITALISATIONS

Symbole	Titre	Cours Précédent	Cours du jour		Variation jour	Séance de cotation		Cours Référence	Variation depuis l'origine
			Ouv.	Clôt.		Volume	Valeur		
TOTAL									
TOTAL - 3ème Compartiment - BRVM PC									
Légende: (-) Variation depuis son introduction le 16 avril 2019 Cours du jour: Ouv.: Ouverture Clôt.: Clôture Moy.: Moyen Mentions : NC: Non Coté Ex-c: Ex-coupon Ex-d: Ex-droit SP: Suspendu Val-T: Valeur Théorique PER = Cours / BNPA selon les données disponibles Rdt. Net: Rendement net (DNPA / Cours) Comp.: 1 - Premier Compartiment 2 - Second Compartiment 3 - Compartiment de croissance Ratio de liquidité = Titres échangés / Volume des ordres de vente : Progression de l'indice sectoriel : Stabilité de l'indice sectoriel : Recul de l'indice sectoriel									

MARCHE DES OBLIGATIONS

Symbole	Titre	Valeur nominale	Cours Précédent	Cours du jour	Cours Référence	Séance de cotation	Coupon couru	Coupon d'intérêt	Eché.	Type Amort	
						Volume	Valeur	Période	Montant net		
OBLIGATIONS D'ETAT											
EOM.O1	ETAT DU MALI 6.20% 2016-2023	6 666	6 666	NC	6 666		40,65	A	413,29	23-mai-20	ACD
EOM.O2	Etat du Mali 6.50% 2017-2024	10 000	10 000	NC	10 000		122,54	A	650,00	20-avr.-20	AC
EOM.O3	ETAT DU MALI 6,50 % 2018-2025	10 000	9 950	NC	9 950		471,12	A	650,00	7-oct.-19	AC
EOS.O4	ETAT SENEGAL 6.70% 2012-2019	2 000	2 000	NC	2 000		71,96	A	134,00	14-déc.-19	ACD
EOS.O5	ETAT SENEGAL 6.50% 2013-2023	10 000	10 000	NC	10 000		269,34	S	325,00	29-juil.-19	ACD
EOS.O6	ETAT SENEGAL 6.50% 2014-2021	5 000	5 000	NC	5 000		22,61	S	130,00	27-nov.-19	ACD
EOS.O7	ETAT SENEGAL 6.30% 2015-2025	10 000	10 025	NC	10 025		58,68	S	317,59	25-nov.-19	ACD
TPBF.O3	TPBF 6,50% 2013-2020	10 000	10 000	NC	10 000		52,99	S	325,00	29-nov.-19	ACD
TPBF.O4	TPBF 6,50% 2017-2027	10 000	9 940	10 000	10 000	5	50 000	S	322,33	31-juil.-19	ACD
TPBF.O5	TPBF 6,50% 2017-2024 (*)	10 000	10 000	NC	10 000		323,21	S	325,00	29-juin-19	ACD
TPBF.O6	TPBF 6,50% 2018-2025	10 000	10 000	NC	10 000		40,96	S	325,89	5-déc.-19	ACD
TPBF.O7	TPBF 6,50% 2018-2025	10 000	9 950	NC	9 950		77,72	S	325,00	15-nov.-19	AC
TPBJ.O1	TPBJ 6.50% 2017-2027	10 000	10 000	NC	10 000		145,63	A	650,00	7-avr.-20	ACD
TPBJ.O2	TPBJ 6.50% 2018-2025	10 000	9 999	9 999	9 999	84	839 916	S	325,00	29-nov.-19	AC
TPCI.O16	TPCI 6.55% 2014-2022	10 000	10 000	10 000	10 000	5 049	50 490 000	A	655,00	20-mai-20	ACD
TPCI.O17	TPCI 3% 2014-2024	10 000	10 000	NC	10 000		7,38	S	150,00	19-déc.-19	ACD
TPCI.O18	TPCI 5.85% 2014-2021	10 000	9 999	NC	9 999		14,39	S	292,50	19-déc.-19	ACD
TPCI.O19	TPCI 5.99% 2015-2025	10 000	10 000	NC	10 000		73,65	A	599,00	14-mai-20	ACD
TPCI.O20	TPCI 5.85% 2015-2022	10 000	10 000	NC	10 000		134,26	S	292,50	5-oct.-19	ACD
TPCI.O21	TPCI 6% 2016-2028	10 000	10 000	NC	10 000		132,79	A	600,00	8-avr.-20	ACD
TPCI.O22	TPCI 5.90% 2016 - 2026	10 000	10 000	NC	10 000		20,96	A	590,00	15-juin-20	ACD
TPCI.O23	TPCI 5.90% 2016-2026	10 000	10 000	NC	10 000		360,47	A	590,00	17-nov.-19	ACD
TPCI.O24	TPCI 6.25% 2017-2029	10 000	10 000	NC	10 000		151,98	S	312,50	30-sept.-19	ACD
TPCI.O25	TPCI 5,95% 2017-2024 A	10 000	9 700	NC	9 700		105,67	S	297,50	24-oct.-19	ACD
TPCI.O26	TPCI 5,95% 2017-2024 B	10 000	10 000	NC	10 000		79,23	S	297,50	10-nov.-19	ACD
TPCI.O27	TPCI 6% 2017-2025 (*)	10 000	10 000	NC	10 000		298,35	S	300,00	29-juin-19	ACD
TPCI.O28	TPCI 6% 2018-2026	10 000	10 000	NC	10 000		542,47	A	600,00	2-août-19	ACD
TPCI.O29	TPCI 6% 2018-2026	10 000	9 722	NC	9 722		414,25	A	600,00	19-oct.-19	ACD
TPCI.O30	TPBF 5,95% 2018-2025	10 000		10 000	10 000	100	1 000 000	S	298,32	13-déc.-19	ACD
TPTG.O1	TPTG 6,90% 2018-2023	10 000	10 000	10 000	10 000	54	539 953	S	345,00	26-juil.-19	AC
TOTAL						5 292	52 919 869				
OBLIGATIONS REGIONALES											
BIDC.O3	BIDC-EBID 6.50% 2014-2021	10 000	10 000	NC	10 000		162,50	S	325,00	28-sept.-19	ACD
BIDC.O4	BIDC-EBID 6.10% 2017-2027	10 000	10 000	NC	10 000		20,00	A	610,00	16-juin-20	ACD
BOAD.O12	BOAD 5.95% 2014-2021	10 000	9 950	NC	9 950		299,95	A	595,00	26-déc.-19	ACD
CRRH.O1	CRRH-UEMOA 6.10% 2012-2022	10 000	9 980	NC	9 980		227,49	S	305,00	13-août-19	AC
CRRH.O2	CRRH-UEMOA 6.10% 2012-2024	10 000	10 000	NC	10 000		272,98	S	305,00	17-juil.-19	AC
CRRH.O3	CRRH-UEMOA 6% 2013-2023	10 000	10 000	NC	10 000		103,28	S	300,00	26-oct.-19	AC
CRRH.O4	CRRH-UEMOA 6% 2014-2024 (*)	10 000	9 950	NC	9 950		296,70	S	300,00	30-juin-19	AC
CRRH.O5	CRRH-UEMOA 5.85% 2015-2025	10 000	9 900	NC	9 900		280,48	S	290,10	4-juil.-19	AC
CRRH.O6	CRRH-UEMOA 5.85% 2016-2026	10 000	10 000	NC	10 000		284,42	S	292,50	3-juil.-19	ACD
CRRH.O7	CRRH-UEMOA 5.95% 2017-2029	8 750	8 750	NC	8 750		59,42	S	260,31	17-nov.-19	AC
CRRH.O8	CRRH-UEMOA 5.95% 2018-2030	9 583	9 583	NC	9 583.33		10,91	S	285,10	21-déc.-19	AC
CRRH.O9	CRRH-UEMOA 6.05% 2018-2033	9 667	9 667	NC	9 667		11,19	S	292,42	21-déc.-19	AC
SHAF.O3	SHELTER AFRIQUE 6.6% 2014-2021	4 000	4 000	NC	4 000		86,79	S	130,92	28-août-19	ACD
TOTAL						0	0				
OBLIGATIONS PRIVEES											
ORGT.O1	ORAGROUP 6.75% 2013-2019	10 000	9 975	NC	9 975		44,26	S	337,50	4-déc.-19	ACD
SIFC.O1	SIFCA 6.90% 2013-2021	10 000	10 000	NC	10 000		600,24	A	676,20	8-août-19	ACD
SNLC.O1	SENELEC 6,50% 2018-2025	10 000	9 990	NC	9 990		164,27	S	325,00	27-sept.-19	AC
TOTAL						0	0				
SUKUK ET TITRES ASSIMILES											
SUKCI.S1	SUKUK CI 5.75% 2015-2020 (**)	10 000	9 990	NC	9 990		290,69	S	290,69	28-juin-19	AC
SUKCI.S2	SUKUK CI 5.75% 2016-2023	10 000	10 000	NC	10 000		180,49	S	293,89	7-sept.-19	ACD
SUKSN.S2	SUKUK SN 6% 2016-2026	10 000	10 000	NC	10 000		255,00	S	301,67	26-juil.-19	ACD
SUKTG.S1	SUKUK TG 6.5% 2016-2026	10 000	10 000	NC	10 000		269,14	S	371,86	17-août-19	ACD
TOTAL						0	0				

TOTAL - Marché des obligations

5 292

52 919 869

Légende :

(##) (*) Ex-Coupon couru (##)Cours de référence amorti / Coupon couru Ex-c (**)Ex-marge de profits
 Cours du jour: Ouv.: Ouverture Clôt.: Clôture Moy.: Moyen
 Type Amort: Type d'Amortissement IF: In Fine AC: Amortissement Constant AD: Amortissement Dégressif ACD: Amortissement Constant Différé
 Période: Périodicité de paiement des coupons A: Annuelle S: Semestrielle T: Trimestrielle
 Eché.: Échéance de paiement des intérêts
 Mentions: NC: Non Coté Ex-c: Ex-coupon ou Ex-droit SP: Suspendu

INFORMATIONS

OPERATIONS EN COURS

Emetteur	Opération
TPCI	Emprunt obligataire "TPCI 5,95% 2018-2025" - Première cotation le 28 juin 2019

AVIS

Entité	N°	Nature	Objet
DC/BR	083-2019	Païement de dividendes	Païement de dividendes - Exercice 2018 - UNIWAX CI
DC/BR	084-2019	Païement de dividendes	Païement de dividendes - Exercice 2018 - SOGB CI
DC/BR	085-2019	Païement de dividendes	Païement de dividendes - Exercice 2018 - FILTISAC CI
BRVM	106-2019	Première cotation	Résultat de première cotation TPCI 5,95% 2018-2025

COMMUNIQUES

Emetteur	N°	Nature	Objet
SOGB	20190628	Etats financiers	Etats Financiers certifiés et approuvés exercice 2018 - SOGB CI

QUANTITES RESIDUELLES
MARCHE DES ACTIONS

Symbole	Titre	Quantité résiduelle à l'achat	Cours Achat / Vente			Quantité résiduelle à la vente	Cours de Référence
ABJC	SERVAIR ABIDJAN CI	3	1,140	/	1,235	148	1 235
BICC	BICI CI	42	4,500	/	4,650	70	4 500
BNBC	BERNABE CI	423	1,830	/	1,860	34	1 830
BOAB	BANK OF AFRICA BN	40	3,195	/	3,200	832	3 200
BOABF	BANK OF AFRICA BF	45	3,900	/	3,950	47	3 950
BOAC	BANK OF AFRICA CI	1 122	2,800	/	2,890	140	2 900
BOAM	BANK OF AFRICA ML	260	1,920	/	1,930	5	1 930
BOAN	BANK OF AFRICA NG	4 490	3,420	/	3,450	778	3 420
BOAS	BANK OF AFRICA SENEGAL	13	1,670	/	1,680	2 711	1 680
CABC	SICABLE CI	25 543	945	/	950	41	950
CBIBF	CORIS BANK INTERNATIONAL	5	8,400	/	8,495	20	8 400
CFAC	CFAO MOTORS CI	20	415	/	445	1 271	445
CIEC	CIE CI	5	1,330	/	1,400	692	1 350
ECOC	ECOBANK COTE D'IVOIRE	69	3,280	/	3,350	15	3 345
ETIT	ECOBANK TRANS. INCORP. TG	723 006	16	/	17	38 384	16
FTSC	FILTISAC CI	2 289	1,355	/	1,395	88	1 395
NEIC	NEI-CEDA CI	640	295	/			295
NSBC	NSIA BANQUE COTE D'IVOIRE	71	3,500	/	3,600	1 468	3 500
N TLC	NESTLE CI	536	700	/	720	1 354	715
ONTBF	ONATEL BF	1 811	3,855	/	4,100	274	4 000
ORGT	ORAGROUP TOGO			/	4,100	4 278	4 000
PALC	PALM CI	141	1,100	/	1,145	80	1 145
PRSC	TRACTAFRIC MOTORS CI	2	119,000	/			119 000
SAFC	SAFCA CI	293	320	/			300
SCRC	SUCRIVOIRE	11	740	/	750	463	740
SDCC	SOE CI	532	3,020	/	3,050	40	3 050
SDSC	BOLLORE			/	1,400	378	1 400
SEMC	CROWN SIEM CI	6	Marché	/			215
SGBC	SOCIETE GENERALE COTE D'IVOIRE	250	8,900	/	9,000	4 564	9 000
SHEC	VIVO ENERGY CI	316	850	/	885	1 257	885
SIBC	SOCIETE IVOIRIENNE DE BANQUE	45	2,795	/	2,800	5 904	2 800
SICC	SICOR CI			/	3,490	24	3 300
SIVC	AIR LIQUIDE CI			/	400	12	410
SLBC	SOLIBRA CI	1	33,000	/			32 250
SMBC	SMB CI	401	4,255	/	4,400	12	4 255
SNTS	SONATEL SN	3	16,455	/	16,500	668	16 500
SOGC	SOGB CI	235	2,005	/	2,100	47	2 100
SPHC	SAPH CI	221	2,020	/	2,150	322	2 150
STAC	SETAO CI	1	180	/			170
STBC	SITAB CI			/	1,190	114	1 190
SVOC	MOVIS CI			/			2 395
TTLC	TOTAL CI	5	1,495	/	1,500	300	1 500
TTLS	TOTAL SN	230	1,300	/	1,335	286	1 335
TTRC	TRITURAF CI-Ste en Liquidation			/			490
UNLC	UNILEVER CI	8	3,780	/	4,010	13	4 010
UNXC	UNIWAX CI	38	2,345	/	2,350	1 467	2 345

QUANTITES RESIDUELLES

MARCHE DES DROITS

Symbole	Titre	Quantité résiduelle à l'achat	Cours Achat / Vente	Quantité résiduelle à la vente	Cours de Référence
---------	-------	-------------------------------	---------------------	--------------------------------	--------------------

TROISIEME COMPARTIMENT - BRVM PETITES CAPITALISATIONS

Symbole	Titre	Quantité résiduelle à l'achat	Cours Achat / Vente	Quantité résiduelle à la vente	Cours de Référence
---------	-------	-------------------------------	---------------------	--------------------------------	--------------------

QUANTITES RESIDUELLES

MARCHE DES OBLIGATIONS

Symbole	Titre	Quantité résiduelle à l'achat	Cours Achat / Vente	Quantité résiduelle à la vente	Cours de Référence
ORGT.O1	ORAGROUP 6.75% 2013-2019		/ 10,000	17	9 975
SIFC.O1	SIFCA 6.90% 2013-2021		/ 10,000	19	10 000
SNLC.O1	SENELEC 6,50% 2018-2025		/		9 990
EOM.O1	ETAT DU MALI 6.20% 2016-2023		/ 6,666	12	6 666
EOM.O2	Etat du Mali 6.50% 2017-2024		/		10 000
EOM.O3	ETAT DU MALI 6,50 % 2018-2025		/ 10,000	10	9 950
EOS.O4	ETAT SENEGAL 6.70% 2012-2019		/		2 000
EOS.O5	ETAT SENEGAL 6.50% 2013-2023		/		10 000
EOS.O6	ETAT SENEGAL 6.50% 2014-2021	268	5,000 /		5 000
TPCI.O26	TPCI 5,95% 2017-2024 B		/		10 000
TPCI.O27	TPCI 6% 2017-2025		/		10 000
TPCI.O28	TPCI 6% 2018-2026		/		10 000
TPCI.O29	TPCI 6% 2018-2026		/		9 722
TPCI.O30	TPBF 5,95% 2018-2025		/		10 000
TPTG.O1	TPTG 6,90% 2018-2023		/ 10,000	120	10 000
TPCI.O20	TPCI 5.85% 2015-2022		/		10 000
TPCI.O21	TPCI 6% 2016-2028		/ 10,000	14 175	10 000
TPCI.O22	TPCI 5.90% 2016 - 2026		/ 10,000	47 295	10 000
TPCI.O23	TPCI 5.90% 2016-2026		/		10 000
TPCI.O24	TPCI 6.25% 2017-2029		/		10 000
TPCI.O25	TPCI 5,95% 2017-2024 A		/ 10,000	1 000	9 700
TPBJ.O1	TPBJ 6.50% 2017-2027		/ 9,990	141	10 000
TPBJ.O2	TPBJ 6.50% 2018-2025		/ 10,000	79	9 999
TPCI.O16	TPCI 6.55% 2014-2022	4 951	10,000 /		10 000
TPCI.O17	TPCI 3% 2014-2024		/		10 000
TPCI.O18	TPCI 5.85% 2014-2021		/		9 999
TPCI.O19	TPCI 5.99% 2015-2025		/ 10,000	46	10 000
EOS.O7	ETAT SENEGAL 6.30% 2015-2025		/ 10,000	53	10 025
TPBF.O3	TPBF 6,50% 2013-2020		/		10 000
TPBF.O4	TPBF 6.50% 2017-2027		/		10 000
TPBF.O5	TPBF 6,50% 2017-2024	12	10,000 /		10 000
TPBF.O6	TPBF 6.50% 2018-2025		/		10 000
TPBF.O7	TPBF 6,50% 2018-2025		/		9 950
BIDC.O3	BIDC-EBID 6.50% 2014-2021		/		10 000
BIDC.O4	BIDC-EBID 6.10% 2017-2027		/ 10,000	1 708	10 000
BOAD.O12	BOAD 5.95% 2014-2021		/		9 950
CRRH.O1	CRRH-UEMOA 6.10% 2012-2022		/		9 980
CRRH.O2	CRRH-UEMOA 6.10% 2012-2024		/		10 000
CRRH.O3	CRRH-UEMOA 6% 2013-2023		/		10 000
SHAF.O3	SHELTER AFRIQUE 6.6% 2014-2021		/		4 000
CRRH.O4	CRRH-UEMOA 6% 2014-2024		/		9 950
CRRH.O5	CRRH-UEMOA 5.85% 2015-2025		/ 10,000	424	9 900
CRRH.O6	CRRH-UEMOA 5.85% 2016-2026		/ 10,000	1 178	10 000
CRRH.O7	CRRH-UEMOA 5.95% 2017-2029		/ 8,750	36	8 750
CRRH.O8	CRRH-UEMOA 5.95% 2018-2030		/		9 583
CRRH.O9	CRRH-UEMOA 6.05% 2018-2033		/		9 667

vendredi 28 juin 2019

SUKUK ET TITRES ASSIMILES

Symbole	Titre	Quantité résiduelle à l'achat	Cours Achat / Vente	Quantité résiduelle à la vente	Cours de Référence
SUKCI.S1	SUKUK CI 5.75% 2015-2020		/		9 990
SUKCI.S2	SUKUK CI 5.75% 2016-2023		/		10 000
SUKSN.S2	SUKUK SN 6% 2016-2026		/		10 000
SUKTG.S1	SUKUK TG 6.5% 2016-2026		/		10 000

CALENDRIER DES ASSEMBLEES GENERALES

ANNEE : 2019

Société	Nature	Date	Heure	Lieu
SICOR	Ordinaire	28/06/2019	09:30:00	Palm Club Hôtel Abidjan situé à Cocody, angle Boulevard Latrille - Route du Lycée technique
TRACTAFRIC CI	Mixte	28/06/2019	10:00:00	Salons du NOVOTEL ABIDJAN, 10, Avenue du Général de Gaulle
VIVO ENERGY CI	Ordinaire	27/06/2019	14:00:00	Heden Golf Hôtel
SETAO CI	Mixte	27/06/2019	10:00:00	Novotel Hôtel - Abidjan Plateau
BERNABE CI	Ordinaire	27/06/2019	11:00:00	Salle de conférence GEWELS de la CGECI au plateau
CIE CI	Ordinaire	26/06/2019	10:00:00	Patinoire du Sofitel Abidjan Hôtel Ivoire
SITAB	Mixte	26/06/2019	10:30:00	Salle JEWELS de la Maison de l'Entreprise (CGECI) au Plateau
BICI CI	Mixte	25/06/2019	11:00:00	Maison de l'Entreprise (CGECI) sise au Plateau
SAFCA CI	Ordinaire	24/06/2019	10:00:00	Siège de la société, 1,Rue des Carrossiers, Zone 3 C (Face SOCOCE Treichville)
FILTISAC CI	Ordinaire	24/06/2019	15:00:00	Immeuble CRRAE-UMOA, Abidjan Plateau
NESTLE CI	Ordinaire	21/06/2019	10:00:00	LATRILLE EVENTS
UNIWAX CI	Ordinaire	21/06/2019	00:00:00	Salle des fêtes du Sofitel Abidjan Hôtel Ivoire sis à Cocody Boulevard Hassan II
TOTAL	Ordinaire	20/06/2019	10:00:00	Salle de conférence de l'hôtel Radisson Blu à Abidjan
CROWN SIEM CI	Ordinaire	20/06/2019	09:00:00	Siège de la CGECI, sis à la Maison de l'Entreprise, au Plateau, à l'Angle du Boulevard de la République et de l'Avenue Lamblin
AIR LIQUIDE CI	Mixte	19/06/2019	10:00:00	Salle de conférence de l'immeuble CRRAE-UMOA, Abidjan Plateau
SMB	Ordinaire	18/06/2019	09:30:00	CGECI (La maison de l'Entreprise)
SOGB	Ordinaire	14/06/2019	11:00:00	Salle de conférence de l'immeuble CRRAE-UMOA, Abidjan Plateau
CFAO MOTORS CI	Mixte	11/06/2019	09:00:00	Siège social sis à Abidjan, 117, Boulevard de Marseille
SGB CI	Mixte	11/06/2019	09:00:00	Espace Events sis à Abidjan, Cocody 2 Plateaux, Boulevard Latrille
TOTAL SENEGAL S.A.	Ordinaire	05/06/2019	09:00:00	Hôtel Terrou-Bi, Corniche Ouest, Boulevard Martin Luther King à Dakar
NEI-CEDA CI	Ordinaire	29/05/2019	10:00:00	Hôtel TIAMA, Abidjan - Plateau
NSBC	Ordinaire	28/05/2019	10:00:00	Espace Latrille Event sis à Abidjan-Cocody, Deux Plateaux, Boulevard Latrille
ORAGROUP	Ordinaire	23/05/2019	10:00:00	Salle des Fêtes du Sofitel Abidjan, Hôtel Ivoire située au bBoulevard Hassan II
SODECI	Ordinaire	22/05/2019	14:00:00	Espace Events sis à Abidjan, Cocody 2 Plateaux, Boulevard Latrille
PALM CI	Ordinaire	09/05/2019	09:30:00	Salle de Conférence de la CRRAE-UEMOA, sise à Abidjan - Plateau
BOLLORE TRANSPORT & LOGISTICS	Ordinaire	09/05/2019	10:00:00	Salle Kodjo Eboucle du palais de la culture sis à treichville, Avenue Christiani à Abidjan
SAPH CI	Ordinaire	08/05/2019	09:30:00	Salle de Conférence de CRRAE-UEMOA (Versus Bank au Plateau)
SUCRIVOIRE	Ordinaire	03/05/2019	09:30:00	Auditorium de la CRRAE-UMOA sis Abidjan-Plateau (Rue Botreau Roussel)
SIB	Ordinaire	26/04/2019	09:00:00	Maison de l'Entreprise (CGECI), Abidjan-Plateau
CORIS BANK INTERNATIONAL	Mixte	25/04/2019	09:00:00	Hôtel SOPATEL Silmandé SA
ECOBANK TG	Ordinaire	25/04/2019	10:30:00	Salle de Conférence du Centre Panafricain Ecobank, 2365, Boulevard du Mono, Lomé, Togo
SOLIBRA	Ordinaire	24/04/2019	09:00:00	Espace CRISTAL 8, rue du Chevalier de Clieu Zone 4 C << Salle PLATINIUM >> ABIDJAN
BANK OF AFRICA BN	Mixte	23/04/2019	10:00:00	AZALAI Hôtel à Cotonou
BANK OF AFRICA ML	Ordinaire	20/04/2019	09:30:00	Hôtel SALAM à Bamako
BANK OF AFRICA SN	Ordinaire	19/04/2019	09:30:00	Immeuble Elan II, 2eme Etage, Route de Ngor, Zone 12, Almadies à Dakar
ONATEL BF	Mixte	18/04/2019	10:00:00	ROYAL BEACH HOTEL, OUAGADOUGOU
SONATEL	Ordinaire	17/04/2019	10:00:00	Centre International de Conférences Abdou DIOUF (CICAD) à Diamniaio, Dakar
ECOBANK CI	Ordinaire	16/04/2019	10:00:00	Espace Latrille Events sis à Abidjan Cocody Deux Plateaux sur le Boulevard Latrille
BANK OF AFRICA CI	Ordinaire	10/04/2019	10:00:00	Salle Jewels du Patronat Ivoirien (CGECI) à Abidjan Plateau

vendredi 28 juin 2019

BANK OF AFRICA NG	Ordinaire	05/04/2019	10:00:00	Centre de formation de la BOA-NIGER (sise à BOA-Siège)
SICABLE	Ordinaire	05/04/2019	09:00:00	Hôtel AZALAI, Bld VGE à ABIDJAN
BANK OF AFRICA BF	Ordinaire	02/04/2019	10:00:00	Salle WAONGO I de l'hôtel LAICO à Ouaga 2000
SERVAIR ABIDJAN CI	Ordinaire	28/03/2019	10:00:00	Salle JEWELS de la Maison de l'Entreprise C.G.E.C.I sise au plateau

L'actualité de la BRVM sur nos plateformes digitales

Infos BRVM

Pour recevoir les informations boursières par SMS, souscrivez :



Côte d'Ivoire : *430#
Bénin : *430*15#



Côte d'Ivoire : #139#
Burkina Faso : *310#



Côte d'Ivoire : *431#
Niger : *512*9#
Togo : *310#

Site web

www.brvm.org



Application Mobile

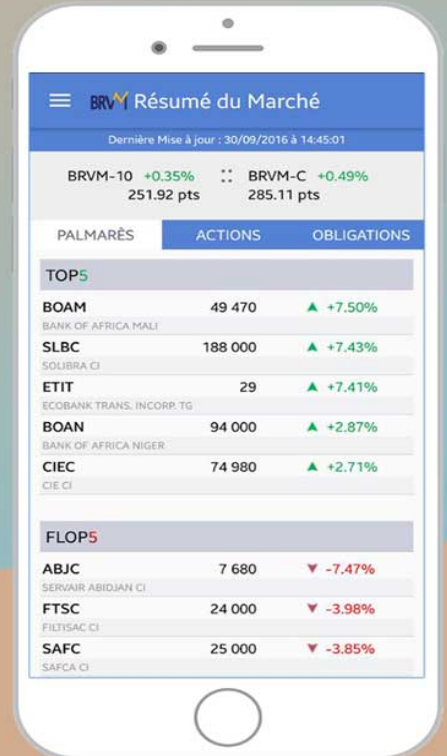

Disponible sur
 Google play

Disponible sur
 App Store

Nous suivre sur :

