

<b>BRVM 10</b>	<b>151,13</b>
Variation Jour	↑ 0,17 %
Variation annuelle	↓ -2,09 %



# BULLETIN OFFICIEL DE LA COTE

N° 127

jeudi 4 juillet 2019

Site : www.brvm.org

<b>BRVM Composite</b>	<b>157,00</b>
Variation Jour	↑ 0,07 %
Variation annuelle	↓ -8,85 %

Evolution des indices

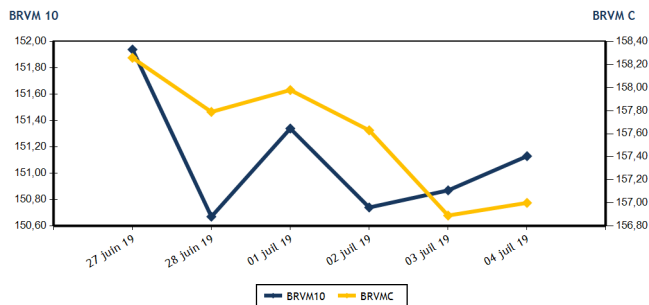

Volumes et valeurs transigés

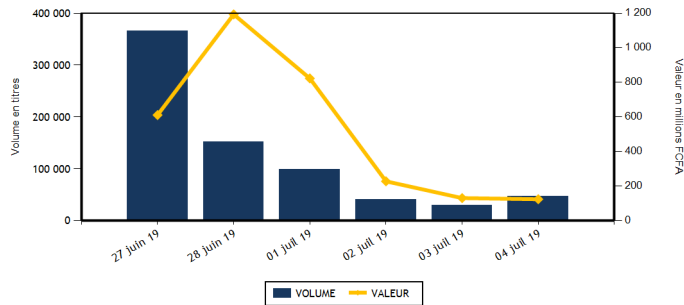

Actions	Niveau	Evol. Jour
Capitalisation boursière (FCFA)(Actions & Droits)	4 675 252 569 124	0,07 %
Volume échangé (Actions & Droits)	46 721	60,29 %
Valeur transigée (FCFA) (Actions & Droits)	123 355 310	1,16 %
Nombre de titres transigés	36	-2,70 %
Nombre de titres en hausse	12	71,43 %
Nombre de titres en baisse	12	-20,00 %
Nombre de titres inchangés	12	-20,00 %

Obligations	Niveau	Evol. Jour
Capitalisation boursière (FCFA)	3 697 388 344 520	-0,03 %
Volume échangé	103	-88,44 %
Valeur transigée (FCFA)	1 029 847	-88,21 %
Nombre de titres transigés	2	-87,50 %
Nombre de titres en hausse	0	-100,00 %
Nombre de titres en baisse	0	-100,00 %
Nombre de titres inchangés	2	-81,82 %

**PLUS FORTES HAUSSES**

Titres	Cours	Evol. Jour	Evol. annuelle
SAFCA CI (SAFC)	340	6,25 %	58,14 %
SAPH CI (SPHC)	2 000	4,71 %	-45,80 %
CROWN SIEM CI (SEMC)	225	4,65 %	-25,00 %
TOTAL SN (TTLS)	1 340	3,08 %	-7,59 %
BANK OF AFRICA CI (BOAC)	2 850	1,79 %	-32,14 %

**PLUS FORTES BAISES**

Titres	Cours	Evol. Jour	Evol. annuelle
BOLLORE (SDSC)	1 300	-7,14 %	-35,00 %
NEI-CEDA CI (NEIC)	275	-6,78 %	61,76 %
BANK OF AFRICA ML (BOAM)	1 850	-4,64 %	-24,49 %
UNIWAX CI (UNXC)	2 300	-4,17 %	13,30 %
CFAO MOTORS CI (CFAC)	415	-3,49 %	-35,16 %

**INDICES SECTORIELS**

Base = 100 au 14 juin 1999	Nombre de sociétés	Valeur	Evol. Jour	Evol. annuelle	Volume	Valeur	PER moyen
BRVM - INDUSTRIE	12	43,34	-0,96 %	-24,32 %	3 002	7 061 450	13,35
BRVM - SERVICES PUBLICS	4	504,25	0,60 %	1,80 %	7 039	79 885 700	10,26
BRVM - FINANCES	15	58,18	-0,24 %	-13,63 %	30 556	29 455 280	6,06
BRVM - TRANSPORT	2	319,03	-6,96 %	-34,42 %	1 722	2 396 600	6,80
BRVM - AGRICULTURE	5	84,28	1,65 %	-33,74 %	1 244	1 827 545	8,62
BRVM - DISTRIBUTION	7	234,72	0,25 %	-12,36 %	3 158	2 728 735	8,91
BRVM - AUTRES SECTEURS	1	209,76	0,00 %	0,00 %	0	0	6,25
BRVM - PETITES CAPITALISATIONS	-	-	-	-	-	-	-

Indicateurs	1er et 2è Comp.	BRVM PC
PER moyen du marché	8,53	
Taux de rendement moyen du marché	8,91	
Taux de rentabilité moyen du marché	8,62	
Nombre de sociétés cotées	46	
Nombre de lignes obligataires	50	
Volume moyen annuel par séance	2 873,00	
Valeur moyenne annuelle par séance	5 919 339,67	

Indicateurs	1er et 2è Comp.	BRVM PC
Ratio moyen de liquidité	6,46	
Ratio moyen de satisfaction	4,98	
Ratio moyen de tendance	77,14	
Ratio moyen de couverture	129,64	
Taux de rotation moyen du marché	0,00	
Prime de risque du marché	5,22	
Nombre de SGI participantes	26	

**Définitions**

Volume moyen annuel par séance = Valeur annuel échangé / nombre de séances  
 Valeur moyenne annuelle par séance = Valeur annuelle échangée / nombre de séances  
 Ratio moyen de liquidité = Moyenne des ratios de liquidité (Titres échangés / Volume des ordres de vente)  
 Ratio moyen de satisfaction = Moyenne des ratios de satisfaction (Titres échangés / Volume des ordres d'achat)  
 Ratio moyen de tendance = Moyenne des ratios de tendance (Volume des ordres d'achat / Volume des ordres de vente)  
 Ratio moyen de couverture = Moyenne des ratios de couverture (Volume des ordres de vente / Volume des ordres d'achat)

Taux moyen de rotation = moyenne des taux de rotation des actions cotées (volume transigé / capi flottante)  
 PER moyen du marché = moyenne des PER des actions cotées ayant un PER positif  
 Taux de rendement moyen = moyenne des taux de rendement des actions cotées ayant distribué un dividende  
 Taux de rentabilité moyen = moyenne des taux de rentabilité des actions cotées  
 Prime de risque du marché = (1 / le PER moyen du marché) - le taux de référence actuel des emprunts d'Etat



MARCHE DES ACTIONS

Symbole	Titre	Cours Précédent	Cours du jour		Variation jour	Séance de cotation		Cours Référence	Variation de l'année précédente	Dernier dividende payé		Rdt. Net	PER
			Ouv.	Clôt.		Volume	Valeur			Montant net	Date		
<b>SECTEUR - INDUSTRIE</b>		<b>43,34</b>	<b>points</b>		<b>↓</b>	<b>-0,96 %</b>							
CABC	SICABLE CI	945	NC	NC	0,00 %			945	-4,55 %	75,00	3-juin-19	7,94 %	7,33
FTSC	FILTISAC CI	1 400	1 400	1 400	0,00 %	142	198 800	1 400	-33,96 %	161,27	16-août-18	11,52 %	11,74
NEIC	NEI-CEDA CI	295	275	275	-6,78 %	30	8 250	275	61,76 %	9,00	28-juin-01		4,53
NTLC	NESTLE CI	735	735	735	0,00 %	50	36 750	735	-27,23 %	31,50	12-août-11		
SEMC	CROWN SIEM CI	215	225	225	4,65 %	1	225	225	-25,00 %	16,92	29-sept.-17	7,52 %	
SIVC	AIR LIQUIDE CI	400	395	395	-1,25 %	75	29 625	395	-26,17 %	63,00	29-sept.-17	15,95 %	
SLBC	SOLIBRA CI	32 250	NC	NC	0,00 %			32 250	-42,41 %	1 368,00	6-juin-19	4,24 %	40,68
SMBC	SMB CI	4 500	4 450	4 500	0,00 %	220	985 000	4 500	-7,69 %	450,00	29-août-18	10,00 %	4,45
STBC	SITAB CI	1 190	NC	NC	0,00 %			1 190	-35,15 %	206,20	19-juin-17	17,33 %	
TTRC	TRITURAF CI-Ste en Liquidation	490	SP	SP	0,00 %			490	0,00 %	1 440,00	19-juil.-02		
UNLC	UNILEVER CI	3 900	3 900	3 925	0,64 %	42	164 125	3 925	-38,09 %	1 233,00	9-juil.-12		
UNXC	UNIWAX CI	2 400	2 355	2 300	-4,17 %	2 442	5 638 675	2 300	13,30 %	173,70	13-juil.-18	7,55 %	11,37
<b>TOTAL</b>						<b>3 002</b>	<b>7 061 450</b>						<b>13,35</b>
<b>SECTEUR - SERVICES PUBLICS</b>		<b>504,25</b>	<b>points</b>		<b>↑</b>	<b>0,60 %</b>							
CIEC	CIE CI	1 300	1 310	1 310	0,77 %	1 434	1 871 430	1 310	-9,34 %	31,95	20-juil.-18	2,44 %	14,88
ONTBF	ONATEL BF	4 000	3 995	3 900	-2,50 %	996	3 942 470	3 900	-6,02 %	409,36	3-juin-19	10,50 %	8,34
SDCC	SODE CI	3 000	3 000	3 050	1,67 %	174	529 500	3 050	-21,49 %	270,00	29-août-18	8,85 %	9,59
SNTS	SONATEL SN	16 500	16 500	16 680	1,09 %	4 435	73 542 300	16 680	4,25 %	1 500,00	14-mai-19	8,99 %	8,25
<b>TOTAL</b>						<b>7 039</b>	<b>79 885 700</b>						<b>10,26</b>
<b>SECTEUR - FINANCES</b>		<b>58,18</b>	<b>points</b>		<b>↓</b>	<b>-0,24 %</b>							
BICC	BICI CI	4 160	4 160	4 160	0,00 %	32	132 520	4 160	-47,34 %	213,56	2-juil.-18	5,13 %	7,08
BOAB	BANK OF AFRICA BN	3 200	3 200	3 100	-3,13 %	1 995	6 273 235	3 100	-26,19 %	416,00	22-mai-19	13,42 %	4,94
BOABF	BANK OF AFRICA BF	3 995	3 900	3 995	0,00 %	333	1 328 685	3 995	-23,17 %	366,00	2-mai-19	9,16 %	5,08
BOAC	BANK OF AFRICA CI	2 800	2 800	2 850	1,79 %	146	413 850	2 850	-32,14 %	306,00	20-mai-19	10,74 %	4,87
BOAM	BANK OF AFRICA ML	1 940	2 000	1 850	-4,64 %	1 625	3 132 260	1 850	-24,49 %	271,00	15-mai-19	14,65 %	4,51
BOAN	BANK OF AFRICA NG	3 450	3 450	3 450	0,00 %	54	186 240	3 450	-11,54 %	385,95	27-mai-19	11,19 %	5,85
BOAS	BANK OF AFRICA SENEGAL	1 650	1 650	1 645	-0,30 %	2 701	4 371 500	1 645	-18,56 %	160,00	3-juin-19	9,73 %	3,47
CBIBF	CORIS BANK INTERNATIONAL	8 000	NC	NC	0,00 %			8 000	-7,99 %	402,00	5-juil.-19	5,03 %	10,44
ECOC	ECOBANK COTE D'IVOIRE	3 295	3 280	3 280	-0,46 %	410	1 345 625	3 280	-22,64 %	241,00	15-mai-19	7,35 %	8,72
ETIT	ECOBANK TRANS. INCORP. TG	17	16	17	0,00 %	20 370	339 920	17	-5,56 %	1,21	28-avr.-17	7,11 %	1,68
NSBC	NSIA BANQUE COTE D'IVOIRE (d)	3 440	3 440	3 440	0,00 %	209	720 770	3 250	-42,67 %	194,20	9-juil.-19	5,65 %	6,54
ORGT	ORAGROUP TOGO	4 000	3 900	4 000	0,00 %	282	1 087 900	4 000	-4,76 %	56,73	1-juil.-19	1,42 %	9,33
SAFC	SAFCA CI	320	340	340	6,25 %	200	68 000	340	58,14 %	23,04	29-juil.-11		
SGBC	SOCIETE GENERALE COTE D'IVOIR	9 000	9 300	9 000	0,00 %	690	6 212 100	9 000	21,62 %	585,00	17-juil.-18	6,50 %	6,69
SIBC	SOCIETE IVOIRIENNE DE BANQUE	2 675	2 645	2 650	-0,93 %	1 509	3 842 675	2 650	-1,85 %	252,00	5-juil.-19	9,51 %	5,71
<b>TOTAL</b>						<b>30 556</b>	<b>29 455 280</b>						<b>6,06</b>
<b>SECTEUR - TRANSPORT</b>		<b>319,03</b>	<b>points</b>		<b>↓</b>	<b>-6,96 %</b>							
SDSC	BOLLORE	1 400	1 450	1 300	-7,14 %	1 722	2 396 600	1 300	-35,00 %	184,00	6-juin-19	14,15 %	6,80
SVOC	MOVIS CI	2 395	SP	SP	0,00 %			2 395	-4,20 %	270,00	5-juil.-99		

TOTAL

1 722

2 396 600

6,80

**MARCHE DES ACTIONS**

Symbole	Titre	Cours Précédent	Cours du jour		Variation jour	Séance de cotation		Cours Référence	Variation de l'année précédente	Dernier dividende payé		Rdt. Net	PER
			Ouv.	Clôt.		Volume	Valeur			Montant net	Date		
<b>SECTEUR - AGRICULTURE</b>		<b>84,28</b>	<b>points</b>		<b>↑</b>	<b>1,65 %</b>							
PALC	PALM CI	1 020	1 005	1 000	-1,96 %	143	143 505	1 000	-47,37 %	253,47	24-sept.-18	25,35 %	
SCRC	SUCRIVOIRE	735	735	740	0,68 %	461	341 040	740	-22,11 %	72,00	28-sept.-18	9,73 %	
SICC	SICOR CI	3 300	NC	NC	0,00 %			3 300	-8,33 %	1 919,00	25-sept.-00		2,00
SOGC	SOGB CI	2 100	2 100	2 100	0,00 %	630	1 323 000	2 100	-8,10 %	432,00	23-juil.-18	20,57 %	15,24
SPHC	SAPH CI	1 910	2 000	2 000	4,71 %	10	20 000	2 000	-45,80 %	78,00	27-sept.-18	3,90 %	
<b>TOTAL</b>						<b>1 244</b>	<b>1 827 545</b>						<b>8,62</b>
<b>SECTEUR - DISTRIBUTION</b>		<b>234,72</b>	<b>points</b>		<b>↑</b>	<b>0,25 %</b>							
ABJC	SERVAIR ABIDJAN CI	1 200	NC	NC	0,00 %			1 200	0,00 %	123,72	27-mai-19	10,31 %	8,67
BNBC	BERNABE CI	1 800	1 750	1 800	0,00 %	247	420 500	1 800	-25,00 %	63,00	25-juil.-18	3,50 %	7,23
CFAC	CFAO MOTORS CI	430	430	415	-3,49 %	1 231	518 865	415	-35,16 %	9,90	27-juil.-18	2,39 %	11,60
PRSC	TRACTAFRIC MOTORS CI	119 000	NC	NC	0,00 %			119 000	-4,02 %	3 839,00	31-août-18	3,23 %	9,46
SHEC	VIVO ENERGY CI	875	885	885	1,14 %	1 040	920 400	885	-6,35 %	42,86	23-juil.-18	4,84 %	10,35
TTLC	TOTAL CI	1 470	1 495	1 495	1,70 %	150	224 250	1 495	10,33 %	103,45	28-sept.-18	6,92 %	8,17
TTLS	TOTAL SN	1 300	1 300	1 340	3,08 %	490	644 720	1 340	-7,59 %	56,25	27-juil.-18	4,20 %	6,88
<b>TOTAL</b>						<b>3 158</b>	<b>2 728 735</b>						<b>8,91</b>
<b>AUTRES SECTEURS</b>		<b>209,76</b>	<b>points</b>		<b>→</b>	<b>0,00 %</b>							
STAC	SETAO CI	170	NC	NC	0,00 %			170	0,00 %				6,25
<b>TOTAL</b>						<b>0</b>	<b>0</b>						<b>6,25</b>
<b>TOTAL - Marché des actions</b>						<b>46 721</b>	<b>123 355 310</b>						

**MARCHE DES DROITS**

Symbole	Titre	Cours Précédent	Cours du jour		Variation jour	Séance de cotation		Cours Référence	Variation depuis l'origine	Parité	Periode de négociation	
			Ouv.	Clôt.		Volume	Valeur				Début	fin
SVOC.DS1	MOVIS CI Droit Pref. Souscript									NO	24-mai-19	12-juin-19
<b>TOTAL</b>						<b>0</b>	<b>0</b>					
<b>TOTAL - Marché des droits</b>						<b>0</b>	<b>0</b>					

**TROISIEME COMPARTIMENT - BRVM PETITES CAPITALISATIONS**

Symbole	Titre	Cours Précédent	Cours du jour		Variation jour	Séance de cotation		Cours Référence	Variation depuis l'origine
			Ouv.	Clôt.		Volume	Valeur		
<b>TOTAL</b>									
<b>TOTAL - 3ème Compartiment - BRVM PC</b>									

**Légende:**  
 (-) Variation depuis son introduction le 16 avril 2019  
 Cours du jour: Ouv.: Ouverture Clôt.: Clôture Moy.: Moyen  
 Mentions : NC: Non Coté Ex-c: Ex-coupon Ex-d: Ex-droit SP: Suspendu Val-T: Valeur Théorique  
 PER = Cours / BNPA selon les données disponibles Rdt. Net: Rendement net (DNPA / Cours)  
 Comp.: 1 - Premier Compartiment 2 - Second Compartiment 3 - Compartiment de croissance  
 Ratio de liquidité = Titres échangés / Volume des ordres de vente  
 : Progression de l'indice sectoriel : Stabilité de l'indice sectoriel : Recul de l'indice sectoriel

**MARCHE DES OBLIGATIONS**

Symbole	Titre	Valeur nominale	Cours Précédent	Cours du jour	Cours Référence	Séance de cotation Volume	Coupon couru Valeur	Coupon d'intérêt Période Montant net	Eché.	Type Amort
<b>OBLIGATIONS D'ETAT</b>										
EOM.01	ETAT DU MALI 6.20% 2016-2023	6 666	6 666	NC	6 666		47,43	A 413,29	23-mai-20	ACD
EOM.02	Etat du Mali 6.50% 2017-2024	10 000	10 000	NC	10 000		133,20	A 650,00	20-avr.-20	AC
EOM.03	ETAT DU MALI 6,50 % 2018-2025	10 000	10 000	NC	10 000		481,74	A 650,00	7-oct.-19	AC
EOS.04	ETAT SENEGAL 6.70% 2012-2019	2 000	2 000	NC	2 000		74,16	A 134,00	14-déc.-19	ACD
EOS.05	ETAT SENEGAL 6.50% 2013-2023	10 000	10 000	NC	10 000		280,11	S 325,00	29-juil.-19	ACD
EOS.06	ETAT SENEGAL 6.50% 2014-2021	5 000	5 000	NC	5 000		26,85	S 130,00	27-nov.-19	ACD
EOS.07	ETAT SENEGAL 6.30% 2015-2025	10 000	10 000	NC	10 000		69,04	S 317,59	25-nov.-19	ACD
TPBF.03	TPBF 6,50% 2013-2020	10 000	10 000	NC	10 000		63,59	S 325,00	29-nov.-19	ACD
TPBF.04	TPBF 6.50% 2017-2027	10 000	10 000	NC	10 000		274,25	S 322,33	31-juil.-19	ACD
TPBF.05	TPBF 6,50% 2017-2024	10 000	10 000	NC	10 000		279,73	S 325,00	29-déc.-19	ACD
TPBF.06	TPBF 6.50% 2018-2025	10 000	10 000	NC	10 000		51,64	S 325,89	5-déc.-19	ACD
TPBF.07	TPBF 6,50% 2018-2025	10 000	9 950	NC	9 950		88,32	S 325,00	15-nov.-19	AC
TPBJ.01	TPBJ 6.50% 2017-2027	10 000	9 949	9 949	9 949	3	29 847	A 650,00	7-avr.-20	ACD
TPBJ.02	TPBJ 6.50% 2018-2025	10 000	10 000	NC	10 000		63,59	S 325,00	29-nov.-19	AC
TPCI.016	TPCI 6.55% 2014-2022	10 000	10 000	NC	10 000		80,53	A 655,00	20-mai-20	ACD
TPCI.017	TPCI 3% 2014-2024	10 000	10 000	NC	10 000		12,30	S 150,00	19-déc.-19	ACD
TPCI.018	TPCI 5.85% 2014-2021	10 000	9 999	NC	9 999		23,98	S 292,50	19-déc.-19	ACD
TPCI.019	TPCI 5.99% 2015-2025	10 000	10 000	NC	10 000		83,47	A 599,00	14-mai-20	ACD
TPCI.020	TPCI 5.85% 2015-2022	10 000	10 000	NC	10 000		143,85	S 292,50	5-oct.-19	ACD
TPCI.021	TPCI 6% 2016-2028	10 000	9 975	NC	9 975		142,62	A 600,00	8-avr.-20	ACD
TPCI.022	TPCI 5.90% 2016 - 2026	10 000	10 000	NC	10 000		30,63	A 590,00	15-juin-20	ACD
TPCI.023	TPCI 5.90% 2016-2026	10 000	10 000	NC	10 000		370,16	A 590,00	17-nov.-19	ACD
TPCI.024	TPCI 6.25% 2017-2029	10 000	10 000	NC	10 000		162,23	S 312,50	30-sept.-19	ACD
TPCI.025	TPCI 5,95% 2017-2024 A	10 000	9 975	NC	9 975		115,42	S 297,50	24-oct.-19	ACD
TPCI.026	TPCI 5,95% 2017-2024 B	10 000	10 000	NC	10 000		88,93	S 297,50	10-nov.-19	ACD
TPCI.027	TPCI 6% 2017-2025	10 000	10 000	NC	10 000		8,20	S 300,00	29-déc.-19	ACD
TPCI.028	TPCI 6% 2018-2026	10 000	10 000	NC	10 000		552,33	A 600,00	2-août-19	ACD
TPCI.029	TPCI 6% 2018-2026	10 000	9 800	NC	9 800		424,11	A 600,00	19-oct.-19	ACD
TPCI.030	TPCI 5,95% 2018-2025	10 000	10 000	10 000	10 000	100	1 000 000	S 298,32	13-déc.-19	ACD
TPTG.01	TPTG 6,90% 2018-2023	10 000	9 925	NC	9 925		303,07	S 345,00	26-juil.-19	AC
<b>TOTAL</b>						<b>103</b>	<b>1 029 847</b>			
<b>OBLIGATIONS REGIONALES</b>										
BIDC.03	BIDC-EBID 6.50% 2014-2021	10 000	10 000	NC	10 000		173,10	S 325,00	28-sept.-19	ACD
BIDC.04	BIDC-EBID 6.10% 2017-2027	10 000	10 000	NC	10 000		30,00	A 610,00	16-juin-20	ACD
BOAD.012	BOAD 5.95% 2014-2021	10 000	9 950	NC	9 950		309,73	A 595,00	26-déc.-19	ACD
CRRH.01	CRRH-UEMOA 6.10% 2012-2022	10 000	9 980	NC	9 980		237,60	S 305,00	13-août-19	AC
CRRH.02	CRRH-UEMOA 6.10% 2012-2024	10 000	10 000	NC	10 000		283,09	S 305,00	17-juil.-19	AC
CRRH.03	CRRH-UEMOA 6% 2013-2023	10 000	10 000	NC	10 000		113,11	S 300,00	26-oct.-19	AC
CRRH.04	CRRH-UEMOA 6% 2014-2024	10 000	9 950	NC	9 950		6,56	S 300,00	30-déc.-19	AC
CRRH.05	CRRH-UEMOA 5.85% 2015-2025 (*)	10 000	9 925	NC	9 925		290,10	S 290,10	4-juil.-19	AC
CRRH.06	CRRH-UEMOA 5.85% 2016-2026	10 000	10 000	NC	10 000		1,59	S 292,50	3-janv.-20	ACD
CRRH.07	CRRH-UEMOA 5.95% 2017-2029	8 750	8 750	NC	8 750		67,91	S 260,31	17-nov.-19	AC
CRRH.08	CRRH-UEMOA 5.95% 2018-2030	9 583	9 583	NC	9 583.33		20,25	S 285,10	21-déc.-19	AC
CRRH.09	CRRH-UEMOA 6.05% 2018-2033	9 667	9 667	NC	9 667		20,77	S 292,42	21-déc.-19	AC
SHAF.03	SHELTER AFRIQUE 6.6% 2014-2021	4 000	4 000	NC	4 000		91,13	S 130,92	28-août-19	ACD
<b>TOTAL</b>						<b>0</b>	<b>0</b>			
<b>OBLIGATIONS PRIVEES</b>										
ORGT.01	ORAGROUP 6.75% 2013-2019	10 000	9 999	NC	9 999		55,33	S 337,50	4-déc.-19	ACD
SIFC.01	SIFCA 6.90% 2013-2021	10 000	10 000	NC	10 000		611,36	A 676,20	8-août-19	ACD
SNLC.01	SENELEC 6,50% 2018-2025	10 000	9 990	NC	9 990		174,86	S 325,00	27-sept.-19	AC
<b>TOTAL</b>						<b>0</b>	<b>0</b>			
<b>SUKUK ET TITRES ASSIMILES</b>										
SUKCI.S1	SUKUK CI 5.75% 2015-2020	10 000	9 990	NC	9 990		9,58	S 292,29	28-déc.-19	AC
SUKCI.S2	SUKUK CI 5.75% 2016-2023	10 000	10 000	NC	10 000		190,07	S 293,89	7-sept.-19	ACD
SUKSN.S2	SUKUK SN 6% 2016-2026	10 000	10 000	NC	10 000		265,00	S 301,67	26-juil.-19	ACD
SUKTG.S1	SUKUK TG 6.5% 2016-2026	10 000	10 000	NC	10 000		281,47	S 371,86	17-août-19	ACD
<b>TOTAL</b>						<b>0</b>	<b>0</b>			

TOTAL - Marché des obligations

103

1 029 847

Légende :

(##) (\*) Ex-Coupon couru (##)Cours de référence amorti / Coupon couru Ex-c (\*\*)Ex-marge de profits  
 Cours du jour: Ouv.: Ouverture Clôt.: Clôture Moy.: Moyen  
 Type Amort: Type d'Amortissement IF: In Fine AC: Amortissement Constant AD: Amortissement Dégressif ACD: Amortissement Constant Différé  
 Période: Périodicité de paiement des coupons A: Annuelle S: Semestrielle T: Trimestrielle  
 Eché.: Échéance de paiement des intérêts  
 Mentions: NC: Non Coté Ex-c: Ex-coupon ou Ex-droit SP: Suspendu

## INFORMATIONS

### OPERATIONS EN COURS

Emetteur	Opération
----------	-----------

### AVIS

Entité	N°	Nature	Objet
DC/BR	086-2019	Paiement de dividendes	Paiement de dividendes - Exercice 2018 - BERNABE CI
DC/BR	087-2019	Paiement Intérêts et remboursement	Paiement des intérêts semestriels et remboursement partiel du capital - TPTG 6,90% 2018-2023
BRVM	111-2019	Paiement Intérêts et remboursement	Paiement des intérêts semestriels et remboursement partiel du capital - TPTG 6,90% 2018-2023

### COMMUNIQUES

Emetteur	N°	Nature	Objet
----------	----	--------	-------

**QUANTITES RESIDUELLES**
**MARCHE DES ACTIONS**

Symbole	Titre	Quantité résiduelle à l'achat	Cours Achat / Vente			Quantité résiduelle à la vente	Cours de Référence
ABJC	SERVAIR ABIDJAN CI	74	1,130	/	1,150	4	1 200
BICC	BICI CI	368	4,000	/	4,160	13	4 160
BNBC	BERNABE CI	43	1,800	/	1,830	275	1 800
BOAB	BANK OF AFRICA BN	58	3,100	/	3,195	22	3 100
BOABF	BANK OF AFRICA BF	40	3,950	/	3,990	38	3 995
BOAC	BANK OF AFRICA CI	49	2,850	/	2,880	347	2 850
BOAM	BANK OF AFRICA ML	40	1,860	/	2,000	425	1 850
BOAN	BANK OF AFRICA NG	17	3,425	/	3,450	2 031	3 450
BOAS	BANK OF AFRICA SENEGAL	70	1,605	/	1,650	660	1 645
CABC	SICABLE CI	25 551	945	/	950	21	945
CBIBF	CORIS BANK INTERNATIONAL			/	7,900	40	8 000
CFAC	CFAO MOTORS CI	330	400	/	415	787	415
CIEC	CIE CI	9	1,310	/			1 310
ECOC	ECOBANK COTE D'IVOIRE	360	3,280	/	3,295	5	3 280
ETIT	ECOBANK TRANS. INCORP. TG	666 962	16	/	17	41 571	17
FTSC	FILTISAC CI	821	1,400	/	1,450	201	1 400
NEIC	NEI-CEDA CI			/	Marché	219	275
NSBC	NSIA BANQUE COTE D'IVOIRE	325	3,440	/	3,500	835	3 440
N TLC	NESTLE CI	30	715	/	735	1 862	735
ONTBF	ONATEL BF	150	3,890	/	3,900	903	3 900
ORGT	ORAGROUP TOGO			/	4,000	720	4 000
PALC	PALM CI	347	990	/	1,000	1 239	1 000
PRSC	TRACTAFRIC MOTORS CI	1	119,005	/			119 000
SAFC	SAFCA CI	68	340	/			340
SCRC	SUCRIVOIRE	59	740	/	750	200	740
SDCC	SODE CI	84	3,060	/	3,100	66	3 050
SDSC	BOLLORE			/	1,300	823	1 300
SEMC	CROWN SIEM CI	230	210	/			225
SGBC	SOCIETE GENERALE COTE D'IVOIRE	1 363	9,000	/	9,300	193	9 000
SHEC	VIVO ENERGY CI	20	875	/	885	216	885
SIBC	SOCIETE IVOIRIENNE DE BANQUE			/	2,650	141	2 650
SICC	SICOR CI			/			3 300
SIVC	AIR LIQUIDE CI			/	395	5	395
SLBC	SOLIBRA CI	3	34,665	/			32 250
SMBC	SMB CI	97	4,400	/	4,500	68	4 500
SNTS	SONATEL SN	25	16,600	/	16,680	270	16 680
SOGC	SOGB CI	1 678	2,100	/	2,190	100	2 100
SPHC	SAPH CI			/	1,995	100	2 000
STAC	SETAO CI	8 338	170	/			170
STBC	SITAB CI			/	1,170	62	1 190
SVOC	MOVIS CI			/			2 395
TTLC	TOTAL CI	200	1,490	/	1,495	3	1 495
TTLS	TOTAL SN	10	1,345	/	1,350	4 186	1 340
TTRC	TRITURAF CI-Ste en Liquidation			/			490
UNLC	UNILEVER CI	8	3,780	/			3 925
UNXC	UNIWAX CI	30	2,270	/	2,300	510	2 300



**QUANTITES RESIDUELLES**

**MARCHE DES DROITS**

Symbole	Titre	Quantité résiduelle à l'achat	Cours Achat / Vente	Quantité résiduelle à la vente	Cours de Référence
---------	-------	-------------------------------	---------------------	--------------------------------	--------------------

**TROISIEME COMPARTIMENT - BRVM PETITES CAPITALISATIONS**

Symbole	Titre	Quantité résiduelle à l'achat	Cours Achat / Vente	Quantité résiduelle à la vente	Cours de Référence
---------	-------	-------------------------------	---------------------	--------------------------------	--------------------

**QUANTITES RESIDUELLES**
**MARCHE DES OBLIGATIONS**

Symbole	Titre	Quantité résiduelle à l'achat	Cours Achat / Vente	Quantité résiduelle à la vente	Cours de Référence
ORGT.O1	ORAGROUP 6.75% 2013-2019		/ 10,000	10	9 999
SIFC.O1	SIFCA 6.90% 2013-2021		/ 10,000	19	10 000
SNLC.O1	SENELEC 6,50% 2018-2025		/ 10,000	150	9 990
EOM.O1	ETAT DU MALI 6.20% 2016-2023		/		6 666
EOM.O2	Etat du Mali 6.50% 2017-2024		/		10 000
EOM.O3	ETAT DU MALI 6,50 % 2018-2025		/		10 000
EOS.O4	ETAT SENEGAL 6.70% 2012-2019		/		2 000
EOS.O5	ETAT SENEGAL 6.50% 2013-2023		/		10 000
EOS.O6	ETAT SENEGAL 6.50% 2014-2021	268	5,000 /		5 000
TPCI.O26	TPCI 5,95% 2017-2024 B		/		10 000
TPCI.O27	TPCI 6% 2017-2025		/		10 000
TPCI.O28	TPCI 6% 2018-2026		/		10 000
TPCI.O29	TPCI 6% 2018-2026		/ 10,000	24	9 800
TPCI.O30	TPCI 5,95% 2018-2025		/		10 000
TPTG.O1	TPTG 6,90% 2018-2023		/		9 925
TPCI.O20	TPCI 5.85% 2015-2022		/		10 000
TPCI.O21	TPCI 6% 2016-2028		/ 10,000	14 130	9 975
TPCI.O22	TPCI 5.90% 2016 - 2026		/ 10,000	47 207	10 000
TPCI.O23	TPCI 5.90% 2016-2026		/		10 000
TPCI.O24	TPCI 6.25% 2017-2029		/		10 000
TPCI.O25	TPCI 5,95% 2017-2024 A		/ 10,000	1 002	9 975
TPBJ.O1	TPBJ 6.50% 2017-2027		/ 9,950	100	9 949
TPBJ.O2	TPBJ 6.50% 2018-2025		/		10 000
TPCI.O16	TPCI 6.55% 2014-2022	4 944	10,000 /		10 000
TPCI.O17	TPCI 3% 2014-2024		/		10 000
TPCI.O18	TPCI 5.85% 2014-2021		/		9 999
TPCI.O19	TPCI 5.99% 2015-2025		/		10 000
EOS.O7	ETAT SENEGAL 6.30% 2015-2025		/ 10,000	4	10 000
TPBF.O3	TPBF 6,50% 2013-2020		/		10 000
TPBF.O4	TPBF 6.50% 2017-2027		/		10 000
TPBF.O5	TPBF 6,50% 2017-2024		/		10 000
TPBF.O6	TPBF 6.50% 2018-2025		/		10 000
TPBF.O7	TPBF 6,50% 2018-2025		/		9 950
BIDC.O3	BIDC-EBID 6.50% 2014-2021		/		10 000
BIDC.O4	BIDC-EBID 6.10% 2017-2027		/ 10,000	1 657	10 000
BOAD.O12	BOAD 5.95% 2014-2021		/		9 950
CRRH.O1	CRRH-UEMOA 6.10% 2012-2022		/		9 980
CRRH.O2	CRRH-UEMOA 6.10% 2012-2024		/		10 000
CRRH.O3	CRRH-UEMOA 6% 2013-2023		/		10 000
SHAF.O3	SHELTER AFRIQUE 6.6% 2014-2021		/		4 000
CRRH.O4	CRRH-UEMOA 6% 2014-2024		/		9 950
CRRH.O5	CRRH-UEMOA 5.85% 2015-2025		/ 10,000	362	9 925
CRRH.O6	CRRH-UEMOA 5.85% 2016-2026		/		10 000
CRRH.O7	CRRH-UEMOA 5.95% 2017-2029		/		8 750
CRRH.O8	CRRH-UEMOA 5.95% 2018-2030		/		9 583
CRRH.O9	CRRH-UEMOA 6.05% 2018-2033		/		9 667

jeudi 4 juillet 2019

**SUKUK ET TITRES ASSIMILES**

Symbole	Titre	Quantité résiduelle à l'achat	Cours Achat / Vente	Quantité résiduelle à la vente	Cours de Référence
SUKCI.S1	SUKUK CI 5.75% 2015-2020		/		9 990
SUKCI.S2	SUKUK CI 5.75% 2016-2023		/		10 000
SUKSN.S2	SUKUK SN 6% 2016-2026		/		10 000
SUKTG.S1	SUKUK TG 6.5% 2016-2026		/		10 000

**CALENDRIER DES ASSEMBLEES GENERALES**

**ANNEE : 2019**

Société	Nature	Date	Heure	Lieu
SICOR	Ordinaire	28/06/2019	09:30:00	Palm Club Hôtel Abidjan situé à Cocody, angle Boulevard Latrille - Route du Lycée technique
TRACTAFRIC CI	Mixte	28/06/2019	10:00:00	Salons du NOVOTEL ABIDJAN, 10, Avenue du Général de Gaulle
VIVO ENERGY CI	Ordinaire	27/06/2019	14:00:00	Heden Golf Hôtel
SETAO CI	Mixte	27/06/2019	10:00:00	Novotel Hôtel - Abidjan Plateau
BERNABE CI	Ordinaire	27/06/2019	11:00:00	Salle de conférence GEWELS de la CGECI au plateau
CIE CI	Ordinaire	26/06/2019	10:00:00	Patinoire du Sofitel Abidjan Hôtel Ivoire
SITAB	Mixte	26/06/2019	10:30:00	Salle JEWELS de la Maison de l'Entreprise (CGECI) au Plateau
BICI CI	Mixte	25/06/2019	11:00:00	Maison de l'Entreprise (CGECI) sise au Plateau
SAFCA CI	Ordinaire	24/06/2019	10:00:00	Siège de la société, 1,Rue des Carrossiers, Zone 3 C (Face SOCOCE TreichVille)
FILTISAC CI	Ordinaire	24/06/2019	15:00:00	Immeuble CRRAE-UMOA, Abidjan Plateau
NESTLE CI	Ordinaire	21/06/2019	10:00:00	LATRILLE EVENTS
UNIWAX CI	Ordinaire	21/06/2019	00:00:00	Salle des fêtes du Sofitel Abidjan Hôtel Ivoire sis à Cocody Boulevard Hassan II
TOTAL	Ordinaire	20/06/2019	10:00:00	Salle de conférence de l'hôtel Radisson Blu à Abidjan
CROWN SIEM CI	Ordinaire	20/06/2019	09:00:00	Siège de la CGECI, sis à la Maison de l'Entreprise, au Plateau, à l'Angle du Boulevard de la République et de l'Avenue Lamblin
AIR LIQUIDE CI	Mixte	19/06/2019	10:00:00	Salle de conférence de l'immeuble CRRAE-UMOA, Abidjan Plateau
SMB	Ordinaire	18/06/2019	09:30:00	CGECI (La maison de l'Entreprise)
SOGB	Ordinaire	14/06/2019	11:00:00	Salle de conférence de l'immeuble CRRAE-UMOA, Abidjan Plateau
CFAO MOTORS CI	Mixte	11/06/2019	09:00:00	Siège social sis à Abidjan, 117, Boulevard de Marseille
SGB CI	Mixte	11/06/2019	09:00:00	Espace Events sis à Abidjan, Cocody 2 Plateaux, Boulevard Latrille
TOTAL SENEGAL S.A.	Ordinaire	05/06/2019	09:00:00	Hôtel Terrou-Bi, Corniche Ouest, Boulevard Martin Luther King à Dakar
NEI-CEDA CI	Ordinaire	29/05/2019	10:00:00	Hôtel TIAMA, Abidjan - Plateau
NSBC	Ordinaire	28/05/2019	10:00:00	Espace Latrille Event sis à Abidjan-Cocody, Deux Plateaux, Boulevard Latrille
ORAGROUP	Ordinaire	23/05/2019	10:00:00	Salle des Fêtes du Sofitel Abidjan, Hôtel Ivoire située au bBoulevard Hassan II
SODECI	Ordinaire	22/05/2019	14:00:00	Espace Events sis à Abidjan, Cocody 2 Plateaux, Boulevard Latrille
PALM CI	Ordinaire	09/05/2019	09:30:00	Salle de Conférence de la CRRAE-UEMOA, sise à Abidjan - Plateau
BOLLORE TRANSPORT & LOGISTICS	Ordinaire	09/05/2019	10:00:00	Salle Kodjo Eboucle du palais de la culture sis à treichville, Avenue Christiani à Abidjan
SAPH CI	Ordinaire	08/05/2019	09:30:00	Salle de Conférence de CRRAE-UEMOA (Versus Bank au Plateau)
SUCRIVOIRE	Ordinaire	03/05/2019	09:30:00	Auditorium de la CRRAE-UMOA sis Abidjan-Plateau (Rue Botreau Roussel)
SIB	Ordinaire	26/04/2019	09:00:00	Maison de l'Entreprise (CGECI), Abidjan-Plateau
CORIS BANK INTERNATIONAL	Mixte	25/04/2019	09:00:00	Hôtel SOPATEL Silmandé SA
ECOBANK TG	Ordinaire	25/04/2019	10:30:00	Salle de Conférence du Centre Panafricain Ecobank, 2365, Boulevard du Mono, Lomé, Togo
SOLIBRA	Ordinaire	24/04/2019	09:00:00	Espace CRISTAL 8, rue du Chevalier de Clieu Zone 4 C << Salle PLATINIUM >> ABIDJAN
BANK OF AFRICA BN	Mixte	23/04/2019	10:00:00	AZALAI Hôtel à Cotonou
BANK OF AFRICA ML	Ordinaire	20/04/2019	09:30:00	Hôtel SALAM à Bamako
BANK OF AFRICA SN	Ordinaire	19/04/2019	09:30:00	Immeuble Elan II, Zeme Etage, Route de Ngor, Zone 12, Almadies à Dakar
ONATEL BF	Mixte	18/04/2019	10:00:00	ROYAL BEACH HOTEL, OUAGADOUGOU
SONATEL	Ordinaire	17/04/2019	10:00:00	Centre International de Conférences Abdou DIOUF (CICAD) à Diamniaio, Dakar
ECOBANK CI	Ordinaire	16/04/2019	10:00:00	Espace Latrille Events sis à Abidjan Cocody Deux Plateaux sur le Boulevard Latrille
BANK OF AFRICA CI	Ordinaire	10/04/2019	10:00:00	Salle Jewels du Patronat Ivoirien (CGECI) à Abidjan Plateau

jeudi 4 juillet 2019

BANK OF AFRICA NG	Ordinaire	05/04/2019	10:00:00	Centre de formation de la BOA-NIGER (sise à BOA-Siège)
SICABLE	Ordinaire	05/04/2019	09:00:00	Hôtel AZALAI, Bld VGE à ABIDJAN
BANK OF AFRICA BF	Ordinaire	02/04/2019	10:00:00	Salle WAONGO I de l'hôtel LAICO à Ouaga 2000
SERVAIR ABIDJAN CI	Ordinaire	28/03/2019	10:00:00	Salle JEWELS de la Maison de l'Entreprise C.G.E.C.I sise au plateau

# L'actualité de la BRVM sur nos plateformes digitales

## Infos BRVM

Pour recevoir les informations boursières par SMS, souscrivez :



Côte d'Ivoire : \*430#  
Bénin : \*430\*15#



Côte d'Ivoire : #139#  
Burkina Faso : \*310#



Côte d'Ivoire : \*431#  
Niger : \*512\*9#  
Togo : \*310#

## Site web

[www.brvm.org](http://www.brvm.org)



## Application Mobile

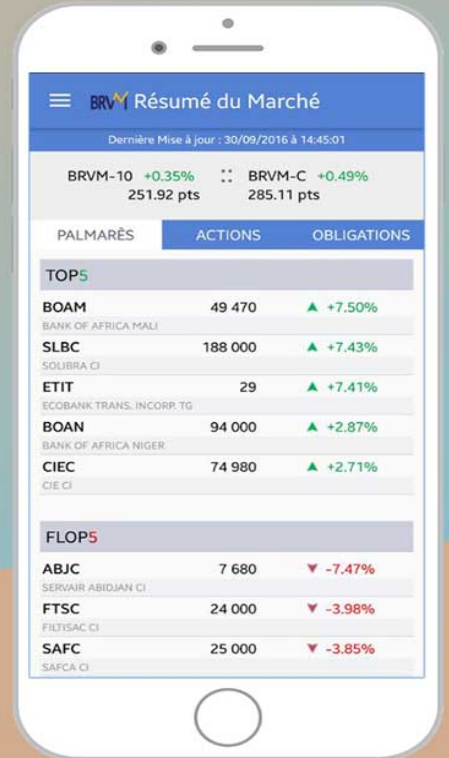

Disponible sur  
 Google play

Disponible sur  
 App Store

Nous suivre sur :

