

BRVM 10	150,36
Variation Jour	↓ -0,30 %
Variation annuelle	↓ -2,59 %



BULLETIN OFFICIEL DE LA COTE

N° 129

lundi 8 juillet 2019

Site : www.brvm.org

BRVM Composite	156,35
Variation Jour	↓ -0,28 %
Variation annuelle	↓ -9,23 %

Evolution des indices

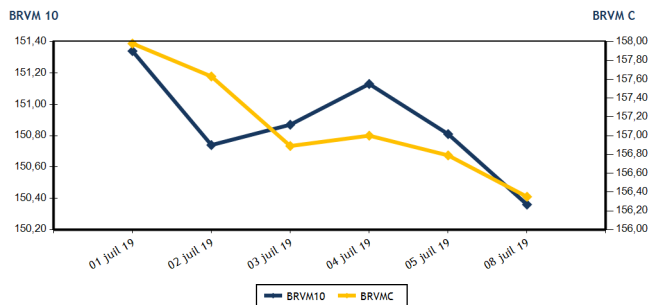

Volumes et valeurs transigés

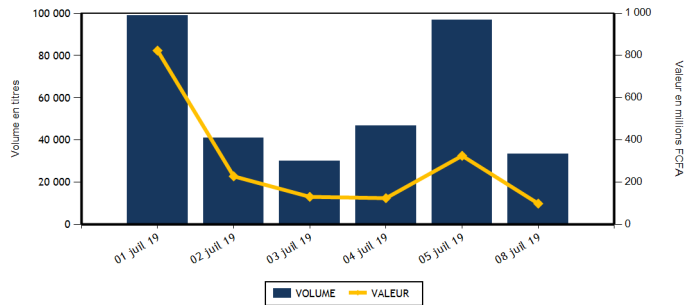

Actions	Niveau	Evol. Jour
Capitalisation boursière (FCFA)(Actions & Droits)	4 656 130 167 249	-0,28 %
Volume échangé (Actions & Droits)	33 098	-65,56 %
Valeur transigée (FCFA) (Actions & Droits)	95 177 294	-70,15 %
Nombre de titres transigés	35	2,94 %
Nombre de titres en hausse	10	-9,09 %
Nombre de titres en baisse	12	9,09 %
Nombre de titres inchangés	13	8,33 %

Obligations	Niveau	Evol. Jour
Capitalisation boursière (FCFA)	3 697 259 135 765	0,00 %
Volume échangé	343	-45,47 %
Valeur transigée (FCFA)	3 429 285	-45,45 %
Nombre de titres transigés	5	-50,00 %
Nombre de titres en hausse	0	-100,00 %
Nombre de titres en baisse	0	-100,00 %
Nombre de titres inchangés	5	0,00 %

PLUS FORTES HAUSSES

Titres	Cours	Evol. Jour	Evol. annuelle
SAFCA CI (SAFC)	390	6,85 %	81,40 %
BANK OF AFRICA CI (BOAC)	2 900	3,57 %	-30,95 %
FILTISAC CI (FTSC)	1 500	3,45 %	-29,25 %
BANK OF AFRICA ML (BOAM)	1 980	2,06 %	-19,18 %
SICABLE CI (CABC)	960	1,59 %	-3,03 %

PLUS FORTES BAISES

Titres	Cours	Evol. Jour	Evol. annuelle
CROWN SIEM CI (SEMC)	205	-4,65 %	-31,67 %
BANK OF AFRICA BF (BOABF)	3 900	-2,50 %	-25,00 %
ONATEL BF (ONTBF)	3 900	-2,50 %	-6,02 %
BERNABE CI (BNBC)	1 800	-1,64 %	-25,00 %
CORIS BANK INTERNATIONAL (CBIBF)	7 895	-1,31 %	-9,20 %

INDICES SECTORIELS

Base = 100 au 14 juin 1999	Nombre de sociétés	Valeur	Evol. Jour	Evol. annuelle	Volume	Valeur	PER moyen
BRVM - INDUSTRIE	12	43,48	0,21 %	-24,08 %	2 383	3 125 000	13,50
BRVM - SERVICES PUBLICS	4	498,52	-0,54 %	0,64 %	7 257	65 476 255	10,24
BRVM - FINANCES	15	58,22	-0,12 %	-13,57 %	18 942	20 574 054	6,08
BRVM - TRANSPORT	2	330,96	0,00 %	-31,97 %	464	606 850	7,06
BRVM - AGRICULTURE	5	83,97	-0,07 %	-33,99 %	1 688	2 771 935	8,62
BRVM - DISTRIBUTION	7	234,67	-0,01 %	-12,38 %	2 364	2 623 200	8,85
BRVM - AUTRES SECTEURS	1	209,76	0,00 %	0,00 %	0	0	6,25
BRVM - PETITES CAPITALISATIONS	-	-	-	-	-	-	-

Indicateurs	1er et 2è Comp.	BRVM PC
PER moyen du marché	8,56	
Taux de rendement moyen du marché	8,89	
Taux de rentabilité moyen du marché	9,46	
Nombre de sociétés cotées	46	
Nombre de lignes obligataires	50	
Volume moyen annuel par séance	2 838,00	
Valeur moyenne annuelle par séance	5 859 005,21	

Indicateurs	1er et 2è Comp.	BRVM PC
Ratio moyen de liquidité	4,87	
Ratio moyen de satisfaction	2,35	
Ratio moyen de tendance	48,32	
Ratio moyen de couverture	206,94	
Taux de rotation moyen du marché	0,00	
Prime de risque du marché	5,18	
Nombre de SGI participantes	26	

Définitions

Volume moyen annuel par séance = Valeur annuelle échangée / nombre de séances
 Valeur moyenne annuelle par séance = Valeur annuelle échangée / nombre de séances
 Ratio moyen de liquidité = Moyenne des ratios de liquidité (Titres échangés / Volume des ordres de vente)
 Ratio moyen de satisfaction = Moyenne des ratios de satisfaction (Titres échangés / Volume des ordres d'achat)
 Ratio moyen de tendance = Moyenne des ratios de tendance (Volume des ordres d'achat / Volume des ordres de vente)
 Ratio moyen de couverture = Moyenne des ratios de couverture (Volume des ordres de vente / Volume des ordres d'achat)

Taux moyen de rotation = moyenne des taux de rotation des actions cotées (volume transigé / capi flottante)
 PER moyen du marché = moyenne des PER des actions cotées ayant un PER positif
 Taux de rendement moyen = moyenne des taux de rendement des actions cotées ayant distribué un dividende
 Taux de rentabilité moyen = moyenne des taux de rentabilité des actions cotées
 Prime de risque du marché = (1 / le PER moyen du marché) - le taux de référence actuel des emprunts d'Etat



BRVM - BOURSE REGIONALE DES VALEURS MOBILIERES
 BRVM - Société Anonyme au capital de 3.062.040.000 CFA - RC : CI - ABJ - 1997 - B - 208435 - CC : 9819725 - E
 Siège Social : Abidjan - CÔTE D'IVOIRE. Adresse : 18, Rue Joseph ANOMA (Rue des Banques) - Abidjan
 Tél : +225 20 32 66 85 / 86, Fax : +225 20 32 66 84, Mail : brvm@brvm.org, Site Web : www.brvm.org

MARCHE DES ACTIONS

Symbole	Titre	Cours Précédent	Cours du jour		Variation jour	Séance de cotation		Cours Référence	Variation de l'année précédente	Dernier dividende payé		Rdt. Net	PER
			Ouv.	Clôt.		Volume	Valeur			Montant net	Date		
SECTEUR - INDUSTRIE		43,48	points		↑								
CABC	SICABLE CI	945	960	960	1,59 %	10	9 600	960	-3,03 %	75,00	3-juin-19	7,81 %	7,45
FTSC	FILTISAC CI	1 450	1 450	1 500	3,45 %	147	216 500	1 500	-29,25 %	161,27	16-août-18	10,75 %	12,57
NEIC	NEI-CEDA CI	275	NC	NC	0,00 %			275	61,76 %	9,00	28-juin-01		4,53
NTLC	NESTLE CI	735	700	730	-0,68 %	505	353 650	730	-27,72 %	31,50	12-août-11		
SEMC	CROWN SIEM CI	215	210	205	-4,65 %	730	150 800	205	-31,67 %	16,92	29-sept.-17	8,25 %	
SIVC	AIR LIQUIDE CI	395	NC	NC	0,00 %			395	-26,17 %	63,00	29-sept.-17	15,95 %	
SLBC	SOLIBRA CI	32 250	NC	NC	0,00 %			32 250	-42,41 %	1 368,00	6-juin-19	4,24 %	40,68
SMBC	SMB CI	4 500	4 475	4 500	0,00 %	73	328 250	4 500	-7,69 %	450,00	29-août-18	10,00 %	4,45
STBC	SITAB CI	1 190	NC	NC	0,00 %			1 190	-35,15 %	206,20	19-juin-17	17,33 %	
TTRC	TRITURAF CI-Ste en Liquidation	490	SP	SP	0,00 %			490	0,00 %	1 440,00	19-juil.-02		
UNLC	UNILEVER CI	3 925	NC	NC	0,00 %			3 925	-38,09 %	1 233,00	9-juil.-12		
UNXC	UNIWAX CI	(d) 2 290	2 260	2 290	0,00 %	918	2 066 200	2 110	12,81 %	181,80	11-juil.-19	7,94 %	11,32
TOTAL						2 383	3 125 000						13,50
SECTEUR - SERVICES PUBLICS		498,52	points		↓								
CIEC	CIE CI	1 285	1 300	1 300	1,17 %	281	365 300	1 300	-10,03 %	31,95	20-juil.-18	2,46 %	14,77
ONTBF	ONATEL BF	4 000	3 950	3 900	-2,50 %	1 737	6 736 840	3 900	-6,02 %	409,36	3-juin-19	10,50 %	8,34
SDCC	SODE CI	3 100	3 100	3 100	0,00 %	2 088	6 472 800	3 100	-20,21 %	270,00	29-août-18	8,71 %	9,74
SNTS	SONATEL SN	16 500	16 460	16 450	-0,30 %	3 151	51 901 315	16 450	2,81 %	1 500,00	14-mai-19	9,12 %	8,13
TOTAL						7 257	65 476 255						10,24
SECTEUR - FINANCES		58,22	points		↓								
BICC	BICI CI	4 160	NC	NC	0,00 %			4 160	-47,34 %	213,56	2-juil.-18	5,13 %	7,08
BOAB	BANK OF AFRICA BN	3 150	3 100	3 150	0,00 %	1 440	4 515 200	3 150	-25,00 %	416,00	22-mai-19	13,21 %	5,02
BOABF	BANK OF AFRICA BF	4 000	3 990	3 900	-2,50 %	175	688 900	3 900	-25,00 %	366,00	2-mai-19	9,38 %	4,96
BOAC	BANK OF AFRICA CI	2 800	2 800	2 900	3,57 %	1 429	4 055 400	2 900	-30,95 %	306,00	20-mai-19	10,55 %	4,96
BOAM	BANK OF AFRICA ML	1 940	2 000	1 980	2,06 %	330	658 100	1 980	-19,18 %	271,00	15-mai-19	13,69 %	4,83
BOAN	BANK OF AFRICA NG	3 420	3 445	3 420	0,00 %	455	1 556 475	3 420	-12,31 %	385,95	27-mai-19	11,29 %	5,80
BOAS	BANK OF AFRICA SENEGAL	1 645	1 600	1 650	0,30 %	1 367	2 226 550	1 650	-18,32 %	160,00	3-juin-19	9,70 %	3,48
CBIBF	CORIS BANK INTERNATIONAL	8 000	7 400	7 895	-1,31 %	205	1 519 475	7 895	-9,20 %	402,00	5-juil.-19	5,09 %	10,30
ECOC	ECOBANK COTE D'IVOIRE	3 280	3 295	3 300	0,61 %	110	363 425	3 300	-22,17 %	241,00	15-mai-19	7,30 %	8,77
ETIT	ECOBANK TRANS. INCORP. TG	17	17	17	0,00 %	11 952	203 184	17	-5,56 %	1,21	28-avr.-17	7,11 %	1,68
NSBC	NSIA BANQUE COTE D'IVOIRE	3 430	3 400	3 400	-0,87 %	105	357 050	3 400	-43,33 %	194,20	9-juil.-19	5,71 %	6,46
ORGT	ORAGROUP TOGO	4 000	3 900	4 000	0,00 %	403	1 603 045	4 000	-4,76 %	56,73	1-juil.-19	1,42 %	9,33
SAFC	SAFCA CI	365	390	390	6,85 %	200	78 000	390	81,40 %	23,04	29-juil.-11		
SGBC	SOCIETE GENERALE COTE D'IVOIR	9 000	9 000	9 000	0,00 %	122	1 098 000	9 000	21,62 %	585,00	17-juil.-18	6,50 %	6,69
SIBC	SOCIETE IVOIRIENNE DE BANQUE	2 700	2 700	2 695	-0,19 %	649	1 651 250	2 695	-0,19 %	252,00	5-juil.-19	9,35 %	5,81
TOTAL						18 942	20 574 054						6,08
SECTEUR - TRANSPORT		330,96	points		→								
SDSC	BOLLORE	1 350	1 350	1 350	0,00 %	464	606 850	1 350	-32,50 %	184,00	6-juin-19	13,63 %	7,06
SVOC	MOVIS CI	2 395	SP	SP	0,00 %			2 395	-4,20 %	270,00	5-juil.-99		

TOTAL	464	606 850	7,06
-------	-----	---------	------

MARCHE DES ACTIONS

Symbole	Titre	Cours Précédent	Cours du jour		Variation jour	Séance de cotation		Cours Référence	Variation de l'année précédente	Dernier dividende payé		Rdt. Net	PER
			Ouv.	Clôt.		Volume	Valeur			Montant net	Date		
SECTEUR - AGRICULTURE		83,97	points		↓	-0,07 %							
PALC	PALM CI	990	1 040	1 000	1,01 %	30	30 400	1 000	-47,37 %	253,47	24-sept.-18	25,35 %	
SCRC	SUCRIVOIRE	735	735	735	0,00 %	436	320 460	735	-22,63 %	72,00	28-sept.-18	9,80 %	
SICC	SICOR CI	3 300	NC	NC	0,00 %			3 300	-8,33 %	1 919,00	25-sept.-00		2,00
SOGC	SOGB CI	2 100	2 100	2 100	0,00 %	194	407 400	2 100	-8,10 %	432,00	23-juil.-18	20,57 %	15,24
SPHC	SAPH CI	1 995	1 950	1 985	-0,50 %	1 028	2 013 675	1 985	-46,21 %	78,00	27-sept.-18	3,93 %	
TOTAL						1 688	2 771 935						8,62
SECTEUR - DISTRIBUTION		234,67	points		↓	-0,01 %							
ABJC	SERVAIR ABIDJAN CI	1 150	1 140	1 140	-0,87 %	106	120 840	1 140	-5,00 %	123,72	27-mai-19	10,85 %	8,24
BNBC	BERNABE CI	1 830	1 800	1 800	-1,64 %	143	257 400	1 800	-25,00 %	63,00	25-juil.-18	3,50 %	7,23
CFAC	CFAO MOTORS CI	415	415	420	1,20 %	500	207 800	420	-34,38 %	9,90	27-juil.-18	2,36 %	11,74
PRSC	TRACTAFRIC MOTORS CI	119 000	NC	NC	0,00 %			119 000	-4,02 %	3 839,00	31-août-18	3,23 %	9,46
SHEC	VIVO ENERGY CI	885	880	875	-1,13 %	281	246 200	875	-7,41 %	42,86	23-juil.-18	4,90 %	10,23
TTLC	TOTAL CI	1 500	1 500	1 500	0,00 %	184	276 000	1 500	10,70 %	103,45	28-sept.-18	6,90 %	8,20
TTLS	TOTAL SN	1 340	1 340	1 340	0,00 %	1 150	1 514 960	1 340	-7,59 %	56,25	27-juil.-18	4,20 %	6,88
TOTAL						2 364	2 623 200						8,85
AUTRES SECTEURS		209,76	points		→	0,00 %							
STAC	SETAO CI	170	NC	NC	0,00 %			170	0,00 %				6,25
TOTAL						0	0						6,25
TOTAL - Marché des actions						33 098	95 177 294						

MARCHE DES DROITS

Symbole	Titre	Cours Précédent	Cours du jour		Variation jour	Séance de cotation		Cours Référence	Variation depuis l'origine	Parité	Periode de négociation	
			Ouv.	Clôt.		Volume	Valeur				Début	fin
SVOC.DS1	MOVIS CI Droit Pref. Souscript									NO	24-mai-19	12-juin-19
TOTAL						0	0					
TOTAL - Marché des droits						0	0					

TROISIEME COMPARTIMENT - BRVM PETITES CAPITALISATIONS

Symbole	Titre	Cours Précédent	Cours du jour		Variation jour	Séance de cotation		Cours Référence	Variation depuis l'origine
			Ouv.	Clôt.		Volume	Valeur		
TOTAL									
TOTAL - 3ème Compartiment - BRVM PC									

Légende:
 (-) Variation depuis son introduction le 16 avril 2019
 Cours du jour: Ouv.: Ouverture Clôt.: Clôture Moy.: Moyen
 Mentions : NC: Non Coté Ex-c: Ex-coupon Ex-d: Ex-droit SP: Suspendu Val-T: Valeur Théorique
 PER = Cours / BNPA selon les données disponibles Rdt. Net: Rendement net (DNPA / Cours)
 Comp.: 1 - Premier Compartiment 2 - Second Compartiment 3 - Compartiment de croissance
 Ratio de liquidité = Titres échangés / Volume des ordres de vente
 : Progression de l'indice sectoriel : Stabilité de l'indice sectoriel : Recul de l'indice sectoriel

MARCHE DES OBLIGATIONS

Symbole	Titre	Valeur nominale	Cours Précédent	Cours du jour	Cours Référence	Séance de cotation	Coupon couru	Coupon d'intérêt	Eché.	Type Amort	
						Volume	Valeur	Période	Montant net		
OBLIGATIONS D'ETAT											
EOM.01	ETAT DU MALI 6.20% 2016-2023	6 666	6 666	NC	6 666		51,94	A	413,29	23-mai-20	ACD
EOM.02	Etat du Mali 6.50% 2017-2024	10 000	10 000	NC	10 000		140,30	A	650,00	20-avr.-20	AC
EOM.03	ETAT DU MALI 6,50 % 2018-2025	10 000	10 000	NC	10 000		488,83	A	650,00	7-oct.-19	AC
EOS.04	ETAT SENEGAL 6.70% 2012-2019	2 000	2 000	NC	2 000		75,63	A	134,00	14-déc.-19	ACD
EOS.05	ETAT SENEGAL 6.50% 2013-2023	10 000	10 000	NC	10 000		287,29	S	325,00	29-juil.-19	ACD
EOS.06	ETAT SENEGAL 6.50% 2014-2021	5 000	5 000	NC	5 000		29,67	S	130,00	27-nov.-19	ACD
EOS.07	ETAT SENEGAL 6.30% 2015-2025	10 000	10 000	NC	10 000		75,95	S	317,59	25-nov.-19	ACD
TPBF.03	TPBF 6,50% 2013-2020	10 000	10 000	NC	10 000		70,65	S	325,00	29-nov.-19	ACD
TPBF.04	TPBF 6.50% 2017-2027	10 000	10 000	NC	10 000		281,37	S	322,33	31-juil.-19	ACD
TPBF.05	TPBF 6,50% 2017-2024	10 000	10 000	NC	10 000		280,75	S	325,00	29-déc.-19	ACD
TPBF.06	TPBF 6.50% 2018-2025	10 000	10 000	NC	10 000		58,77	S	325,89	5-déc.-19	ACD
TPBF.07	TPBF 6,50% 2018-2025	10 000	9 950	NC	9 950		95,38	S	325,00	15-nov.-19	AC
TPBJ.01	TPBJ 6.50% 2017-2027	10 000	9 945	9 945	9 945	13	129 285	A	650,00	7-avr.-20	ACD
TPBJ.02	TPBJ 6.50% 2018-2025	10 000	10 000	10 000	10 000	10	100 000	S	325,00	29-nov.-19	AC
TPCI.016	TPCI 6.55% 2014-2022	10 000	10 000	10 000	10 000	60	600 000	A	655,00	20-mai-20	ACD
TPCI.017	TPCI 3% 2014-2024	10 000	10 000	NC	10 000		15,57	S	150,00	19-déc.-19	ACD
TPCI.018	TPCI 5.85% 2014-2021	10 000	9 999	NC	9 999		30,37	S	292,50	19-déc.-19	ACD
TPCI.019	TPCI 5.99% 2015-2025	10 000	10 000	NC	10 000		90,01	A	599,00	14-mai-20	ACD
TPCI.020	TPCI 5.85% 2015-2022	10 000	10 000	NC	10 000		150,25	S	292,50	5-oct.-19	ACD
TPCI.021	TPCI 6% 2016-2028	10 000	9 975	NC	9 975		149,18	A	600,00	8-avr.-20	ACD
TPCI.022	TPCI 5.90% 2016 - 2026	10 000	10 000	NC	10 000		37,08	A	590,00	15-juin-20	ACD
TPCI.023	TPCI 5.90% 2016-2026	10 000	10 000	NC	10 000		376,63	A	590,00	17-nov.-19	ACD
TPCI.024	TPCI 6.25% 2017-2029	10 000	10 000	NC	10 000		169,06	S	312,50	30-sept.-19	ACD
TPCI.025	TPCI 5,95% 2017-2024 A	10 000	9 999	NC	9 999		121,93	S	297,50	24-oct.-19	ACD
TPCI.026	TPCI 5,95% 2017-2024 B	10 000	10 000	NC	10 000		95,39	S	297,50	10-nov.-19	ACD
TPCI.027	TPCI 6% 2017-2025	10 000	10 000	NC	10 000		14,75	S	300,00	29-déc.-19	ACD
TPCI.028	TPCI 6% 2018-2026	10 000	10 000	NC	10 000		558,90	A	600,00	2-août-19	ACD
TPCI.029	TPCI 6% 2018-2026	10 000	9 800	NC	9 800		430,68	A	600,00	19-oct.-19	ACD
TPCI.030	TPCI 5,95% 2018-2025	10 000	10 000	NC	10 000		40,75	S	298,32	13-déc.-19	ACD
TPTG.01	TPTG 6,90% 2018-2023	10 000	10 000	NC	10 000		310,69	S	345,00	26-juil.-19	AC
TOTAL						83	829 285				
OBLIGATIONS REGIONALES											
BIDC.03	BIDC-EBID 6.50% 2014-2021	10 000	10 000	NC	10 000		180,16	S	325,00	28-sept.-19	ACD
BIDC.04	BIDC-EBID 6.10% 2017-2027	10 000	10 000	NC	10 000		36,67	A	610,00	16-juin-20	ACD
BOAD.012	BOAD 5.95% 2014-2021	10 000	9 950	NC	9 950		316,25	A	595,00	26-déc.-19	ACD
CRRH.01	CRRH-UEMOA 6.10% 2012-2022	10 000	9 980	NC	9 980		244,34	S	305,00	13-août-19	AC
CRRH.02	CRRH-UEMOA 6.10% 2012-2024	10 000	10 000	NC	10 000		289,83	S	305,00	17-juil.-19	AC
CRRH.03	CRRH-UEMOA 6% 2013-2023	10 000	10 000	NC	10 000		119,67	S	300,00	26-oct.-19	AC
CRRH.04	CRRH-UEMOA 6% 2014-2024	10 000	9 950	NC	9 950		13,11	S	300,00	30-déc.-19	AC
CRRH.05	CRRH-UEMOA 5.85% 2015-2025	10 000	10 000	10 000	10 000	257	2 570 000	S	294,10	4-janv.-20	AC
CRRH.06	CRRH-UEMOA 5.85% 2016-2026	10 000	10 000	10 000	10 000	3	30 000	S	292,50	3-janv.-20	ACD
CRRH.07	CRRH-UEMOA 5.95% 2017-2029	8 750	8 750	NC	8 750		73,57	S	260,31	17-nov.-19	AC
CRRH.08	CRRH-UEMOA 5.95% 2018-2030	9 583	9 583	NC	9 583.33		26,49	S	285,10	21-déc.-19	AC
CRRH.09	CRRH-UEMOA 6.05% 2018-2033	9 667	9 667	NC	9 667		27,16	S	292,42	21-déc.-19	AC
SHAF.03	SHELTER AFRIQUE 6.6% 2014-2021	4 000	4 000	NC	4 000		94,03	S	130,92	28-août-19	ACD
TOTAL						260	2 600 000				
OBLIGATIONS PRIVEES											
ORGT.01	ORAGROUP 6.75% 2013-2019	10 000	9 999	NC	9 999		62,70	S	337,50	4-déc.-19	ACD
SIFC.01	SIFCA 6.90% 2013-2021	10 000	10 000	NC	10 000		618,77	A	676,20	8-août-19	ACD
SNLC.01	SENELEC 6,50% 2018-2025	10 000	10 000	NC	10 000		181,93	S	325,00	27-sept.-19	AC
TOTAL						0	0				
SUKUK ET TITRES ASSIMILES											
SUKCI.S1	SUKUK CI 5.75% 2015-2020	10 000	9 990	NC	9 990		15,97	S	292,29	28-déc.-19	AC
SUKCI.S2	SUKUK CI 5.75% 2016-2023	10 000	10 000	NC	10 000		196,46	S	293,89	7-sept.-19	ACD
SUKSN.S2	SUKUK SN 6% 2016-2026	10 000	10 000	NC	10 000		271,67	S	301,67	26-juil.-19	ACD
SUKTG.S1	SUKUK TG 6.5% 2016-2026	10 000	10 000	NC	10 000		289,68	S	371,86	17-août-19	ACD
TOTAL						0	0				

TOTAL - Marché des obligations

343

3 429 285

Légende :

(##) (*) Ex-Coupon couru (##)Cours de référence amorti / Coupon couru Ex-c (**)Ex-marge de profits
 Cours du jour: Ouv.: Ouverture Clôt.: Clôture Moy.: Moyen
 Type Amort: Type d'Amortissement IF: In Fine AC: Amortissement Constant AD: Amortissement Dégressif ACD: Amortissement Constant Différé
 Période: Périodicité de paiement des coupons A: Annuelle S: Semestrielle T: Trimestrielle
 Eché.: Échéance de paiement des intérêts
 Mentions: NC: Non Coté Ex-c: Ex-coupon ou Ex-droit SP: Suspendu

INFORMATIONS

OPERATIONS EN COURS

Emetteur	Opération
----------	-----------

AVIS

Entité	N°	Nature	Objet
DC/BR	088-2019	Paiement de dividendes	Paiement de dividendes - Exercice 2018 - NSIA NBANQUE CI
DC/BR	089-2019	Paiement de dividendes	Paiement de dividendes - Exercice 2018 - BICI CI
DC/BR	090-2019	Paiement Intérêts	Paiement des intérêts semestriels - TPBF 6,50% 2017-2027
DC/BR	091-2019	Paiement Intérêts et remboursement	Paiement des intérêts semestriels et remboursement partiel du capital - ETAT DU SENEGAL 6,50% 2013-2023

COMMUNIQUEES

Emetteur	N°	Nature	Objet
----------	----	--------	-------

QUANTITES RESIDUELLES

MARCHE DES ACTIONS

Symbole	Titre	Quantité résiduelle à l'achat	Cours Achat / Vente		Quantité résiduelle à la vente	Cours de Référence
ABJC	SERVAIR ABIDJAN CI	50	1,135	/ 1,140	34	1 140
BICC	BICI CI	354	4,160	/ 4,400	24	4 160
BNBC	BERNABE CI			/ 1,795	192	1 800
BOAB	BANK OF AFRICA BN	10	3,100	/ 3,145	10	3 150
BOABF	BANK OF AFRICA BF	120	3,800	/ 3,900	1 035	3 900
BOAC	BANK OF AFRICA CI	200	2,750	/ 2,900	150	2 900
BOAM	BANK OF AFRICA ML	20	1,980	/ 1,995	60	1 980
BOAN	BANK OF AFRICA NG	2 772	3,420	/ 3,445	275	3 420
BOAS	BANK OF AFRICA SENEGAL	1 051	1,610	/ 1,650	167	1 650
CABC	SICABLE CI	25 441	945	/ 960	90	960
CBIBF	CORIS BANK INTERNATIONAL			/ Marché	25	7 895
CFAC	CFAO MOTORS CI	1 820	400	/ 415	551	420
CIEC	CIE CI	140	1,285	/ 1,300	60	1 300
ECOC	ECOBANK COTE D'IVOIRE	120	3,280	/ 3,300	245	3 300
ETIT	ECOBANK TRANS. INCORP. TG	1 258	17	/ 18	390 938	17
FTSC	FILTISAC CI	58	1,500	/ 1,545	1 234	1 500
NEIC	NEI-CEDA CI			/ Marché	219	275
NSBC	NSIA BANQUE COTE D'IVOIRE	36	3,300	/ 3,400	91	3 400
N TLC	NESTLE CI	20	700	/ 730	1 865	730
ONTBF	ONATEL BF	40	3,900	/ 3,950	104	3 900
ORGT	ORAGROUP TOGO			/ 4,000	1 838	4 000
PALC	PALM CI	14	1,000	/ 1,040	350	1 000
PRSC	TRACTAFRIC MOTORS CI	1	119,000	/		119 000
SAFC	SAFCA CI	800	390	/		390
SCRC	SUCRIVOIRE	272	735	/ 750	300	735
SDCC	SOE CI	275	3,050	/ 3,100	5 550	3 100
SDSC	BOLLORE	5	1,325	/ 1,350	3 385	1 350
SEMC	CROWN SIEM CI			/ 210	500	205
SGBC	SOCIETE GENERALE COTE D'IVOIRE	3 642	9,000	/ 9,300	1 193	9 000
SHEC	VIVO ENERGY CI	100	850	/ 875	957	875
SIBC	SOCIETE IVOIRIENNE DE BANQUE			/ 2,695	121	2 695
SICC	SICOR CI			/		3 300
SIVC	AIR LIQUIDE CI			/ 390	90	395
SLBC	SOLIBRA CI	3	34,665	/		32 250
SMBC	SMB CI	27	4,500	/		4 500
SNTS	SONATEL SN	1 566	16,450	/ 16,495	2	16 450
SOGC	SOGB CI	1 264	2,100	/ 2,190	50	2 100
SPHC	SAPH CI	140	1,985	/		1 985
STAC	SETAO CI	50	175	/		170
STBC	SITAB CI			/ 1,170	62	1 190
SVOC	MOVIS CI			/		2 395
TTLC	TOTAL CI	55	1,495	/ 1,500	666	1 500
TTLS	TOTAL SN	500	1,320	/ 1,340	150	1 340
TTRC	TRITURAF CI-Ste en Liquidation			/		490
UNLC	UNILEVER CI	8	3,780	/		3 925
UNXC	UNIWAX CI	50	2,270	/ 2,300	472	2 290

QUANTITES RESIDUELLES

MARCHE DES DROITS

Symbole	Titre	Quantité résiduelle à l'achat	Cours Achat / Vente	Quantité résiduelle à la vente	Cours de Référence
---------	-------	-------------------------------	---------------------	--------------------------------	--------------------

TROISIEME COMPARTIMENT - BRVM PETITES CAPITALISATIONS

Symbole	Titre	Quantité résiduelle à l'achat	Cours Achat / Vente	Quantité résiduelle à la vente	Cours de Référence
---------	-------	-------------------------------	---------------------	--------------------------------	--------------------

QUANTITES RESIDUELLES
MARCHE DES OBLIGATIONS

Symbole	Titre	Quantité résiduelle à l'achat	Cours Achat / Vente	Quantité résiduelle à la vente	Cours de Référence
ORGT.O1	ORAGROUP 6.75% 2013-2019		/ 10,000	10	9 999
SIFC.O1	SIFCA 6.90% 2013-2021		/ 10,000	19	10 000
SNLC.O1	SENELEC 6,50% 2018-2025		/		10 000
EOM.O1	ETAT DU MALI 6.20% 2016-2023		/		6 666
EOM.O2	Etat du Mali 6.50% 2017-2024		/		10 000
EOM.O3	ETAT DU MALI 6,50 % 2018-2025		/ 10,000	200	10 000
EOS.O4	ETAT SENEGAL 6.70% 2012-2019		/		2 000
EOS.O5	ETAT SENEGAL 6.50% 2013-2023		/		10 000
EOS.O6	ETAT SENEGAL 6.50% 2014-2021	268	5,000 /		5 000
TPCI.O26	TPCI 5,95% 2017-2024 B		/		10 000
TPCI.O27	TPCI 6% 2017-2025		/		10 000
TPCI.O28	TPCI 6% 2018-2026		/		10 000
TPCI.O29	TPCI 6% 2018-2026		/ 10,000	24	9 800
TPCI.O30	TPCI 5,95% 2018-2025		/		10 000
TPTG.O1	TPTG 6,90% 2018-2023		/ 10,000	330	10 000
TPCI.O20	TPCI 5.85% 2015-2022		/		10 000
TPCI.O21	TPCI 6% 2016-2028		/ 10,000	14 130	9 975
TPCI.O22	TPCI 5.90% 2016 - 2026		/ 10,000	47 207	10 000
TPCI.O23	TPCI 5.90% 2016-2026		/		10 000
TPCI.O24	TPCI 6.25% 2017-2029		/		10 000
TPCI.O25	TPCI 5,95% 2017-2024 A		/ 10,000	1 000	9 999
TPBJ.O1	TPBJ 6.50% 2017-2027		/ 9,950	141	9 945
TPBJ.O2	TPBJ 6.50% 2018-2025		/		10 000
TPCI.O16	TPCI 6.55% 2014-2022	4 884	10,000 /		10 000
TPCI.O17	TPCI 3% 2014-2024		/		10 000
TPCI.O18	TPCI 5.85% 2014-2021		/		9 999
TPCI.O19	TPCI 5.99% 2015-2025		/		10 000
EOS.O7	ETAT SENEGAL 6.30% 2015-2025		/		10 000
TPBF.O3	TPBF 6,50% 2013-2020		/		10 000
TPBF.O4	TPBF 6.50% 2017-2027		/		10 000
TPBF.O5	TPBF 6,50% 2017-2024		/		10 000
TPBF.O6	TPBF 6.50% 2018-2025		/		10 000
TPBF.O7	TPBF 6,50% 2018-2025		/		9 950
BIDC.O3	BIDC-EBID 6.50% 2014-2021		/		10 000
BIDC.O4	BIDC-EBID 6.10% 2017-2027		/ 10,000	1 657	10 000
BOAD.O12	BOAD 5.95% 2014-2021		/		9 950
CRRH.O1	CRRH-UEMOA 6.10% 2012-2022		/		9 980
CRRH.O2	CRRH-UEMOA 6.10% 2012-2024		/		10 000
CRRH.O3	CRRH-UEMOA 6% 2013-2023		/		10 000
SHAF.O3	SHELTER AFRIQUE 6.6% 2014-2021		/		4 000
CRRH.O4	CRRH-UEMOA 6% 2014-2024		/		9 950
CRRH.O5	CRRH-UEMOA 5.85% 2015-2025		/ 10,000	103	10 000
CRRH.O6	CRRH-UEMOA 5.85% 2016-2026		/		10 000
CRRH.O7	CRRH-UEMOA 5.95% 2017-2029		/		8 750
CRRH.O8	CRRH-UEMOA 5.95% 2018-2030		/		9 583
CRRH.O9	CRRH-UEMOA 6.05% 2018-2033		/		9 667

lundi 8 juillet 2019

SUKUK ET TITRES ASSIMILES

Symbole	Titre	Quantité résiduelle à l'achat	Cours Achat / Vente	Quantité résiduelle à la vente	Cours de Référence
SUKCI.S1	SUKUK CI 5.75% 2015-2020		/		9 990
SUKCI.S2	SUKUK CI 5.75% 2016-2023		/		10 000
SUKSN.S2	SUKUK SN 6% 2016-2026		/		10 000
SUKTG.S1	SUKUK TG 6.5% 2016-2026		/		10 000

CALENDRIER DES ASSEMBLEES GENERALES

ANNEE : 2019

Société	Nature	Date	Heure	Lieu
SICOR	Ordinaire	28/06/2019	09:30:00	Palm Club Hôtel Abidjan situé à Cocody, angle Boulevard Latrille - Route du Lycée technique
TRACTAFRIC CI	Mixte	28/06/2019	10:00:00	Salons du NOVOTEL ABIDJAN, 10, Avenue du Général de Gaulle
VIVO ENERGY CI	Ordinaire	27/06/2019	14:00:00	Heden Golf Hôtel
SETAO CI	Mixte	27/06/2019	10:00:00	Novotel Hôtel - Abidjan Plateau
BERNABE CI	Ordinaire	27/06/2019	11:00:00	Salle de conférence GEWELS de la CGECI au plateau
CIE CI	Ordinaire	26/06/2019	10:00:00	Patinoire du Sofitel Abidjan Hôtel Ivoire
SITAB	Mixte	26/06/2019	10:30:00	Salle JEWELS de la Maison de l'Entreprise (CGECI) au Plateau
BICI CI	Mixte	25/06/2019	11:00:00	Maison de l'Entreprise (CGECI) sise au Plateau
SAFCA CI	Ordinaire	24/06/2019	10:00:00	Siège de la société, 1,Rue des Carrossiers, Zone 3 C (Face SOCOCE Treichville)
FILTISAC CI	Ordinaire	24/06/2019	15:00:00	Immeuble CRRAE-UMOA, Abidjan Plateau
NESTLE CI	Ordinaire	21/06/2019	10:00:00	LATRILLE EVENTS
UNIWAX CI	Ordinaire	21/06/2019	00:00:00	Salle des fêtes du Sofitel Abidjan Hôtel Ivoire sis à Cocody Boulevard Hassan II
TOTAL	Ordinaire	20/06/2019	10:00:00	Salle de conférence de l'hôtel Radisson Blu à Abidjan
CROWN SIEM CI	Ordinaire	20/06/2019	09:00:00	Siège de la CGECI, sis à la Maison de l'Entreprise, au Plateau, à l'Angle du Boulevard de la République et de l'Avenue Lamblin
AIR LIQUIDE CI	Mixte	19/06/2019	10:00:00	Salle de conférence de l'immeuble CRRAE-UMOA, Abidjan Plateau
SMB	Ordinaire	18/06/2019	09:30:00	CGECI (La maison de l'Entreprise)
SOGB	Ordinaire	14/06/2019	11:00:00	Salle de conférence de l'immeuble CRRAE-UMOA, Abidjan Plateau
CFAO MOTORS CI	Mixte	11/06/2019	09:00:00	Siège social sis à Abidjan, 117, Boulevard de Marseille
SGB CI	Mixte	11/06/2019	09:00:00	Espace Events sis à Abidjan, Cocody 2 Plateaux, Boulevard Latrille
TOTAL SENEGAL S.A.	Ordinaire	05/06/2019	09:00:00	Hôtel Terrou-Bi, Corniche Ouest, Boulevard Martin Luther King à Dakar
NEI-CEDA CI	Ordinaire	29/05/2019	10:00:00	Hôtel TIAMA, Abidjan - Plateau
NSBC	Ordinaire	28/05/2019	10:00:00	Espace Latrille Event sis à Abidjan-Cocody, Deux Plateaux, Boulevard Latrille
ORAGROUP	Ordinaire	23/05/2019	10:00:00	Salle des Fêtes du Sofitel Abidjan, Hôtel Ivoire située au bBoulevard Hassan II
SODECI	Ordinaire	22/05/2019	14:00:00	Espace Events sis à Abidjan, Cocody 2 Plateaux, Boulevard Latrille
PALM CI	Ordinaire	09/05/2019	09:30:00	Salle de Conférence de la CRRAE-UEMOA, sise à Abidjan - Plateau
BOLLORE TRANSPORT & LOGISTICS	Ordinaire	09/05/2019	10:00:00	Salle Kodjo Eboucle du palais de la culture sis à treichville, Avenue Christiani à Abidjan
SAPH CI	Ordinaire	08/05/2019	09:30:00	Salle de Conférence de CRRAE-UEMOA (Versus Bank au Plateau)
SUCRIVOIRE	Ordinaire	03/05/2019	09:30:00	Auditorium de la CRRAE-UMOA sis Abidjan-Plateau (Rue Botreau Roussel)
SIB	Ordinaire	26/04/2019	09:00:00	Maison de l'Entreprise (CGECI), Abidjan-Plateau
CORIS BANK INTERNATIONAL	Mixte	25/04/2019	09:00:00	Hôtel SOPATEL Silmandé SA
ECOBANK TG	Ordinaire	25/04/2019	10:30:00	Salle de Conférence du Centre Panafricain Ecobank, 2365, Boulevard du Mono, Lomé, Togo
SOLIBRA	Ordinaire	24/04/2019	09:00:00	Espace CRISTAL 8, rue du Chevalier de Clieu Zone 4 C << Salle PLATINIUM >> ABIDJAN
BANK OF AFRICA BN	Mixte	23/04/2019	10:00:00	AZALAI Hôtel à Cotonou
BANK OF AFRICA ML	Ordinaire	20/04/2019	09:30:00	Hôtel SALAM à Bamako
BANK OF AFRICA SN	Ordinaire	19/04/2019	09:30:00	Immeuble Elan II, Zeme Etage, Route de Ngor, Zone 12, Almadies à Dakar
ONATEL BF	Mixte	18/04/2019	10:00:00	ROYAL BEACH HOTEL, OUAGADOUGOU
SONATEL	Ordinaire	17/04/2019	10:00:00	Centre International de Conférences Abdou DIOUF (CICAD) à Diamniao, Dakar
ECOBANK CI	Ordinaire	16/04/2019	10:00:00	Espace Latrille Events sis à Abidjan Cocody Deux Plateaux sur le Boulevard Latrille
BANK OF AFRICA CI	Ordinaire	10/04/2019	10:00:00	Salle Jewels du Patronat Ivoirien (CGECI) à Abidjan Plateau

lundi 8 juillet 2019

BANK OF AFRICA NG	Ordinaire	05/04/2019	10:00:00	Centre de formation de la BOA-NIGER (sise à BOA-Siège)
SICABLE	Ordinaire	05/04/2019	09:00:00	Hôtel AZALAI, Bld VGE à ABIDJAN
BANK OF AFRICA BF	Ordinaire	02/04/2019	10:00:00	Salle WAONGO I de l'hôtel LAICO à Ouaga 2000
SERVAIR ABIDJAN CI	Ordinaire	28/03/2019	10:00:00	Salle JEWELS de la Maison de l'Entreprise C.G.E.C.I sise au plateau

L'actualité de la BRVM sur nos plateformes digitales

Infos BRVM

Pour recevoir les informations boursières par SMS, souscrivez :



Côte d'Ivoire : *430#
Bénin : *430*15#



Côte d'Ivoire : #139#
Burkina Faso : *310#



Côte d'Ivoire : *431#
Niger : *512*9#
Togo : *310#

Site web

www.brvm.org

Application Mobile

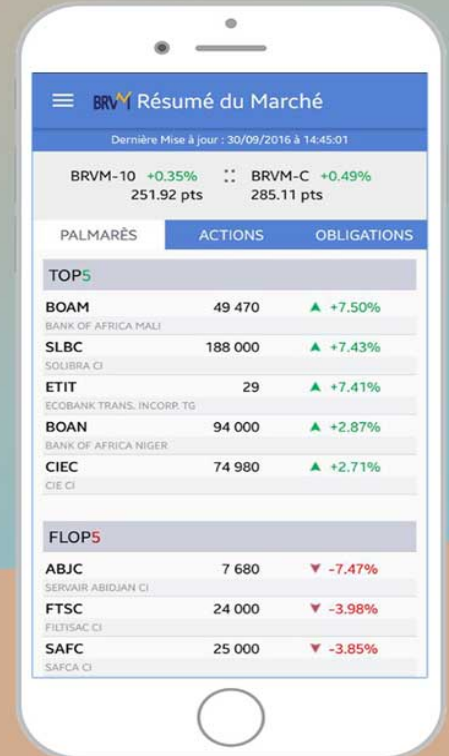

Disponible sur
 Google play
Disponible sur
 App Store



Nous suivre sur :

