

BRVM 10	150,64
Variation Jour	↑ 0,19 %
Variation annuelle	↓ -2,41 %



BULLETIN OFFICIEL DE LA COTE

N° 130

mardi 9 juillet 2019

Site : www.brvm.org

BRVM Composite	156,38
Variation Jour	↑ 0,02 %
Variation annuelle	↓ -9,21 %

Evolution des indices

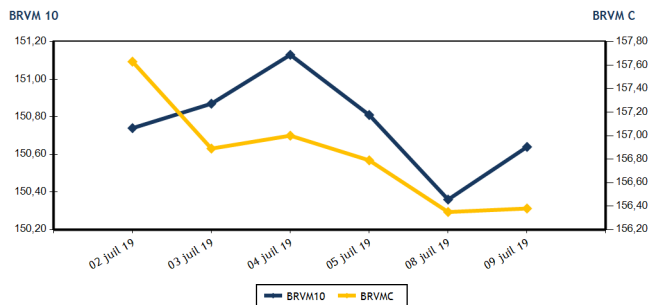

Volumes et valeurs transigés

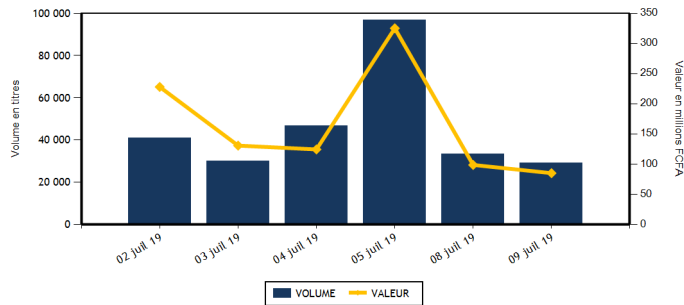

Actions	Niveau	Evol. Jour
Capitalisation boursière (FCFA)(Actions & Droits)	4 657 070 715 514	0,02 %
Volume échangé (Actions & Droits)	29 143	-11,95 %
Valeur transigée (FCFA) (Actions & Droits)	84 924 001	-10,77 %
Nombre de titres transigés	36	2,86 %
Nombre de titres en hausse	6	-40,00 %
Nombre de titres en baisse	11	-8,33 %
Nombre de titres inchangés	19	46,15 %

Obligations	Niveau	Evol. Jour
Capitalisation boursière (FCFA)	3 697 259 135 765	0,00 %
Volume échangé	8	-97,67 %
Valeur transigée (FCFA)	80 000	-97,67 %
Nombre de titres transigés	2	-60,00 %
Nombre de titres en hausse	0	
Nombre de titres en baisse	0	
Nombre de titres inchangés	2	-60,00 %

PLUS FORTES HAUSSES

Titres	Cours	Evol. Jour	Evol. annuelle
SOLIBRA CI (SLBC)	34 665	7,49 %	-38,10 %
SAFCA CI (SAFC)	415	6,41 %	93,02 %
SAPH CI (SPHC)	2 100	5,79 %	-43,09 %
ONATEL BF (ONTBF)	4 000	2,56 %	-3,61 %
SOCIETE GENERALE COTE D'IVOIRE (SGBC)	9 050	0,56 %	22,30 %

PLUS FORTES BAISES

Titres	Cours	Evol. Jour	Evol. annuelle
UNIWAX CI (UNXC)	2 110	-7,86 %	12,81 %
TOTAL SN (TTLS)	1 250	-6,72 %	-13,79 %
PALM CI (PALC)	950	-5,00 %	-50,00 %
CFAO MOTORS CI (CFAC)	400	-4,76 %	-37,50 %
FILTISAC CI (FTSC)	1 450	-3,33 %	-31,60 %

INDICES SECTORIELS

Base = 100 au 14 juin 1999	Nombre de sociétés	Valeur	Evol. Jour	Evol. annuelle	Volume	Valeur	PER moyen
BRVM - INDUSTRIE	12	43,36	-0,28 %	-24,29 %	1 436	3 727 400	13,94
BRVM - SERVICES PUBLICS	4	500,85	0,47 %	1,11 %	3 794	47 698 225	10,17
BRVM - FINANCES	15	58,11	-0,19 %	-13,73 %	6 999	17 316 106	6,07
BRVM - TRANSPORT	2	330,96	0,00 %	-31,97 %	1 973	2 663 550	7,06
BRVM - AGRICULTURE	5	85,39	1,69 %	-32,87 %	4 221	4 106 350	8,62
BRVM - DISTRIBUTION	7	229,75	-2,10 %	-14,21 %	10 620	9 395 120	8,71
BRVM - AUTRES SECTEURS	1	209,76	0,00 %	0,00 %	100	17 250	6,25
BRVM - PETITES CAPITALISATIONS	-	-	-	-	-	-	-

Indicateurs	1er et 2è Comp.	BRVM PC
PER moyen du marché	8,59	
Taux de rendement moyen du marché	8,94	
Taux de rentabilité moyen du marché	8,99	
Nombre de sociétés cotées	46	
Nombre de lignes obligataires	50	
Volume moyen annuel par séance	2 817,00	
Valeur moyenne annuelle par séance	5 818 912,80	

Indicateurs	1er et 2è Comp.	BRVM PC
Ratio moyen de liquidité	4,38	
Ratio moyen de satisfaction	2,09	
Ratio moyen de tendance	47,82	
Ratio moyen de couverture	209,12	
Taux de rotation moyen du marché	0,00	
Prime de risque du marché	5,14	
Nombre de SGI participantes	25	

Définitions

Volume moyen annuel par séance = Volume annuel échangé / nombre de séances
 Valeur moyenne annuelle par séance = Valeur annuelle échangée / nombre de séances
 Ratio moyen de liquidité = Moyenne des ratios de liquidité (Titres échangés / Volume des ordres de vente)
 Ratio moyen de satisfaction = Moyenne des ratios de satisfaction (Titres échangés / Volume des ordres d'achat)
 Ratio moyen de tendance = Moyenne des ratios de tendance (Volume des ordres d'achat / Volume des ordres de vente)
 Ratio moyen de couverture = Moyenne des ratios de couverture (Volume des ordres de vente / Volume des ordres d'achat)

Taux moyen de rotation = moyenne des taux de rotation des actions cotées (volume transigé/capi flottante)
 PER moyen du marché = moyenne des PER des actions cotées ayant un PER positif
 Taux de rendement moyen = moyenne des taux de rendement des actions cotées ayant distribué un dividende
 Taux de rentabilité moyen = moyenne des taux de rentabilité des actions cotées
 Prime de risque du marché = (1 / le PER moyen du marché) - le taux de référence actuel des emprunts d'Etat



BRVM - BOURSE REGIONALE DES VALEURS MOBILIERES
 BRVM - Société Anonyme au capital de 3.062.040.000 CFA - RC : CI - ABJ - 1997 - B - 208435 - CC : 9819725 - E
 Siège Social : Abidjan - CÔTE D'IVOIRE. Adresse : 18, Rue Joseph ANOMA (Rue des Banques) - Abidjan
 Tél : +225 20 32 66 85 / 86, Fax : +225 20 32 66 84, Mail : brvm@brvm.org, Site Web : www.brvm.org

MARCHE DES ACTIONS

Symbole	Titre	Cours Précédent	Cours du jour		Variation jour	Séance de cotation		Cours Référence	Variation de l'année précédente	Dernier dividende payé		Rdt. Net	PER
			Ouv.	Clôt.		Volume	Valeur			Montant net	Date		
SECTEUR - INDUSTRIE		43,36	points		↓ -0,28 %								
CABC	SICABLE CI	960	960	960	0,00 %	90	86 400	960	-3,03 %	75,00	3-juin-19	7,81 %	7,45
FTSC	FILTISAC CI	1 500	1 450	1 450	-3,33 %	672	974 400	1 450	-31,60 %	161,27	16-août-18	11,12 %	12,15
NEIC	NEI-CEDA CI	275	NC	NC	0,00 %			275	61,76 %	9,00	28-juin-01		4,53
NTLC	NESTLE CI	730	730	730	0,00 %	30	21 900	730	-27,72 %	31,50	12-août-11		
SEMC	CROWN SIEM CI	205	210	200	-2,44 %	101	20 210	200	-33,33 %	16,92	29-sept.-17	8,46 %	
SIVC	AIR LIQUIDE CI	395	NC	NC	0,00 %			395	-26,17 %	63,00	29-sept.-17	15,95 %	
SLBC	SOLIBRA CI	32 250	34 665	34 665	7,49 %	6	207 990	34 665	-38,10 %	1 368,00	6-juin-19	3,95 %	43,73
SMBC	SMB CI	4 500	4 500	4 500	0,00 %	537	2 416 500	4 500	-7,69 %	450,00	29-août-18	10,00 %	4,45
STBC	SITAB CI	1 190	NC	NC	0,00 %			1 190	-35,15 %	206,20	19-juin-17	17,33 %	
TTRC	TRITURAF CI-Ste en Liquidation	490	SP	SP	0,00 %			490	0,00 %	1 440,00	19-juil.-02		
UNLC	UNILEVER CI	3 925	NC	NC	0,00 %			3 925	-38,09 %	1 233,00	9-juil.-12		
UNXC	UNIWAX CI	2 290	NC	NC	0,00 %			2 290	12,81 %	181,80	11-juil.-19	7,94 %	11,32
TOTAL						1 436	3 727 400						13,94
SECTEUR - SERVICES PUBLICS		500,85	points		↑ 0,47 %								
CIEC	CIE CI	1 300	1 300	1 265	-2,69 %	427	551 465	1 265	-12,46 %	31,95	20-juil.-18	2,53 %	14,37
ONTBF	ONATEL BF	3 900	3 950	4 000	2,56 %	528	2 092 965	4 000	-3,61 %	409,36	3-juin-19	10,23 %	8,55
SDCC	SODE CI	3 100	3 200	3 050	-1,61 %	128	400 900	3 050	-21,49 %	270,00	29-août-18	8,85 %	9,59
SNTS	SONATEL SN	16 450	16 500	16 500	0,30 %	2 711	44 652 895	16 500	3,13 %	1 500,00	14-mai-19	9,09 %	8,16
TOTAL						3 794	47 698 225						10,17
SECTEUR - FINANCES		58,11	points		↓ -0,19 %								
BICC	BICI CI	4 160	4 160	4 160	0,00 %	66	274 560	4 160	-47,34 %	213,56	2-juil.-18	5,13 %	7,08
BOAB	BANK OF AFRICA BN	3 150	3 150	3 145	-0,16 %	878	2 722 240	3 145	-25,12 %	416,00	22-mai-19	13,23 %	5,01
BOABF	BANK OF AFRICA BF	3 900	3 900	3 900	0,00 %	76	296 400	3 900	-25,00 %	366,00	2-mai-19	9,38 %	4,96
BOAC	BANK OF AFRICA CI	2 900	2 900	2 900	0,00 %	172	494 600	2 900	-30,95 %	306,00	20-mai-19	10,55 %	4,96
BOAM	BANK OF AFRICA ML	1 980	1 980	1 980	0,00 %	182	360 360	1 980	-19,18 %	271,00	15-mai-19	13,69 %	4,83
BOAN	BANK OF AFRICA NG	3 420	3 400	3 420	0,00 %	564	1 933 125	3 420	-12,31 %	385,95	27-mai-19	11,29 %	5,80
BOAS	BANK OF AFRICA SENEGAL	1 650	1 650	1 645	-0,30 %	549	903 710	1 645	-18,56 %	160,00	3-juin-19	9,73 %	3,47
CBIBF	CORIS BANK INTERNATIONAL	7 895	7 895	7 895	0,00 %	1	7 895	7 895	-9,20 %	402,00	5-juil.-19	5,09 %	10,30
ECOC	ECOBANK COTE D'IVOIRE	3 300	3 280	3 250	-1,52 %	175	573 220	3 250	-23,35 %	241,00	15-mai-19	7,42 %	8,64
ETIT	ECOBANK TRANS. INCORP. TG	17	17	17	0,00 %	2 763	46 971	17	-5,56 %	1,21	28-avr.-17	7,11 %	1,68
NSBC	NSIA BANQUE COTE D'IVOIRE	3 400	3 335	3 400	0,00 %	254	863 045	3 400	-43,33 %	194,20	9-juil.-19	5,71 %	6,46
ORGT	ORAGROUP TOGO	4 000	4 000	4 000	0,00 %	100	400 000	4 000	-4,76 %	56,73	1-juil.-19	1,42 %	9,33
SAFC	SAFCA CI	390	415	415	6,41 %	250	103 750	415	93,02 %	23,04	29-juil.-11		
SGBC	SOCIETE GENERALE COTE D'IVOIRE	9 000	9 000	9 050	0,56 %	908	8 173 500	9 050	22,30 %	585,00	17-juil.-18	6,46 %	6,73
SIBC	SOCIETE IVOIRIENNE DE BANQUE	2 695	2 695	2 650	-1,67 %	61	162 730	2 650	-1,85 %	252,00	5-juil.-19	9,51 %	5,71
TOTAL						6 999	17 316 106						6,07
SECTEUR - TRANSPORT		330,96	points		→ 0,00 %								
SDSC	BOLLORE	1 350	1 350	1 350	0,00 %	1 973	2 663 550	1 350	-32,50 %	184,00	6-juin-19	13,63 %	7,06
SVOC	MOVIS CI	2 395	SP	SP	0,00 %			2 395	-4,20 %	270,00	5-juil.-99		

TOTAL	1 973	2 663 550	7,06
-------	-------	-----------	------

MARCHE DES ACTIONS

Symbole	Titre	Cours Précédent	Cours du jour		Variation jour	Séance de cotation		Cours Référence	Variation de l'année précédente	Dernier dividende payé		Rdt. Net	PER
			Ouv.	Clôt.		Volume	Valeur			Montant net	Date		
SECTEUR - AGRICULTURE		85,39	points		↑	1,69 %							
PALC	PALM CI	1 000	1 000	950	-5,00 %	3 819	3 694 000	950	-50,00 %	253,47	24-sept.-18	26,68 %	
SCRC	SUCRIVOIRE	735	735	735	0,00 %	320	236 100	735	-22,63 %	72,00	28-sept.-18	9,80 %	
SICC	SICOR CI	3 300	NC	NC	0,00 %			3 300	-8,33 %	1 919,00	25-sept.-00		2,00
SOGC	SOGB CI	2 100	2 190	2 100	0,00 %	80	172 050	2 100	-8,10 %	432,00	23-juil.-18	20,57 %	15,24
SPHC	SAPH CI	1 985	2 100	2 100	5,79 %	2	4 200	2 100	-43,09 %	78,00	27-sept.-18	3,71 %	
TOTAL						4 221	4 106 350						8,62
SECTEUR - DISTRIBUTION		229,75	points		↓	-2,10 %							
ABJC	SERVAIR ABIDJAN CI	1 140	NC	NC	0,00 %			1 140	-5,00 %	123,72	27-mai-19	10,85 %	8,24
BNBC	BERNABE CI	1 800	1 800	1 800	0,00 %	80	144 000	1 800	-25,00 %	63,00	25-juil.-18	3,50 %	7,23
CFAC	CFAO MOTORS CI	420	420	400	-4,76 %	4 858	1 949 950	400	-37,50 %	9,90	27-juil.-18	2,48 %	11,18
PRSC	TRACTAFRIC MOTORS CI	119 000	NC	NC	0,00 %			119 000	-4,02 %	3 839,00	31-août-18	3,23 %	9,46
SHEC	VIVO ENERGY CI	875	880	875	0,00 %	421	368 405	875	-7,41 %	42,86	23-juil.-18	4,90 %	10,23
TTLC	TOTAL CI	1 500	1 495	1 500	0,00 %	1 620	2 324 225	1 500	10,70 %	103,45	28-sept.-18	6,90 %	8,20
TTLS	TOTAL SN	1 340	1 340	1 250	-6,72 %	3 641	4 608 540	1 250	-13,79 %	56,25	27-juil.-18	4,50 %	6,42
TOTAL						10 620	9 395 120						8,71
AUTRES SECTEURS		209,76	points		→	0,00 %							
STAC	SETAO CI	170	175	170	0,00 %	100	17 250	170	0,00 %				6,25
TOTAL						100	17 250						6,25
TOTAL - Marché des actions						29 143	84 924 001						

MARCHE DES DROITS

Symbole	Titre	Cours Précédent	Cours du jour		Variation jour	Séance de cotation		Cours Référence	Variation depuis l'origine	Parité	Periode de négociation	
			Ouv.	Clôt.		Volume	Valeur				Début	fin
TOTAL												
TOTAL - Marché des droits												

TROISIEME COMPARTIMENT - BRVM PETITES CAPITALISATIONS

Symbole	Titre	Cours Précédent	Cours du jour		Variation jour	Séance de cotation		Cours Référence	Variation depuis l'origine
			Ouv.	Clôt.		Volume	Valeur		
TOTAL									
TOTAL - 3ème Compartiment - BRVM PC									

Légende:
 (-) Variation depuis son introduction le 16 avril 2019
 Cours du jour: Ouv.: Ouverture Clôt.: Clôture Moy.: Moyen
 Mentions : NC: Non Coté Ex-c: Ex-coupon Ex-d: Ex-droit SP: Suspendu Val-T: Valeur Théorique
 PER = Cours / BNPA selon les données disponibles Rdt. Net: Rendement net (DNPA / Cours)
 Comp.: 1 - Premier Compartiment 2 - Second Compartiment 3 - Compartiment de croissance
 Ratio de liquidité = Titres échangés / Volume des ordres de vente
 : Progression de l'indice sectoriel : Stabilité de l'indice sectoriel : Recul de l'indice sectorie

MARCHE DES OBLIGATIONS

Symbole	Titre	Valeur nominale	Cours Précédent	Cours du jour	Cours Référence	Séance de cotation	Coupon couru	Coupon d'intérêt	Eché.	Type Amort	
						Volume	Valeur	Période	Montant net		
OBLIGATIONS D'ETAT											
EOM.O1	ETAT DU MALI 6.20% 2016-2023	6 666	6 666	NC	6 666		53,07	A	413,29	23-mai-20	ACD
EOM.O2	Etat du Mali 6.50% 2017-2024	10 000	10 000	NC	10 000		142,08	A	650,00	20-avr.-20	AC
EOM.O3	ETAT DU MALI 6,50 % 2018-2025	10 000	10 000	NC	10 000		490,60	A	650,00	7-oct.-19	AC
EOS.O4	ETAT SENEGAL 6.70% 2012-2019	2 000	2 000	NC	2 000		75,99	A	134,00	14-déc.-19	ACD
EOS.O5	ETAT SENEGAL 6.50% 2013-2023	10 000	10 000	NC	10 000		289,09	S	325,00	29-juil.-19	ACD
EOS.O6	ETAT SENEGAL 6.50% 2014-2021	5 000	5 000	NC	5 000		30,38	S	130,00	27-nov.-19	ACD
EOS.O7	ETAT SENEGAL 6.30% 2015-2025	10 000	10 000	NC	10 000		77,67	S	317,59	25-nov.-19	ACD
TPBF.O3	TPBF 6,50% 2013-2020	10 000	10 000	NC	10 000		72,42	S	325,00	29-nov.-19	ACD
TPBF.O4	TPBF 6.50% 2017-2027	10 000	10 000	NC	10 000		283,15	S	322,33	31-juil.-19	ACD
TPBF.O5	TPBF 6,50% 2017-2024	10 000	10 000	NC	10 000		281,01	S	325,00	29-déc.-19	ACD
TPBF.O6	TPBF 6.50% 2018-2025	10 000	10 000	10 000	10 000	4	40 000	S	325,89	5-déc.-19	ACD
TPBF.O7	TPBF 6,50% 2018-2025	10 000	9 950	NC	9 950		97,15	S	325,00	15-nov.-19	AC
TPBJ.O1	TPBJ 6.50% 2017-2027	10 000	9 945	NC	9 945		165,16	A	650,00	7-avr.-20	ACD
TPBJ.O2	TPBJ 6.50% 2018-2025	10 000	10 000	10 000	10 000	4	40 000	S	325,00	29-nov.-19	AC
TPCI.O16	TPCI 6.55% 2014-2022	10 000	10 000	NC	10 000		89,48	A	655,00	20-mai-20	ACD
TPCI.O17	TPCI 3% 2014-2024	10 000	10 000	NC	10 000		16,39	S	150,00	19-déc.-19	ACD
TPCI.O18	TPCI 5.85% 2014-2021	10 000	9 999	NC	9 999		31,97	S	292,50	19-déc.-19	ACD
TPCI.O19	TPCI 5.99% 2015-2025	10 000	10 000	NC	10 000		91,65	A	599,00	14-mai-20	ACD
TPCI.O20	TPCI 5.85% 2015-2022	10 000	10 000	NC	10 000		151,84	S	292,50	5-oct.-19	ACD
TPCI.O21	TPCI 6% 2016-2028	10 000	9 975	NC	9 975		150,82	A	600,00	8-avr.-20	ACD
TPCI.O22	TPCI 5.90% 2016 - 2026	10 000	10 000	NC	10 000		38,69	A	590,00	15-juin-20	ACD
TPCI.O23	TPCI 5.90% 2016-2026	10 000	10 000	NC	10 000		378,25	A	590,00	17-nov.-19	ACD
TPCI.O24	TPCI 6.25% 2017-2029	10 000	10 000	NC	10 000		170,77	S	312,50	30-sept.-19	ACD
TPCI.O25	TPCI 5,95% 2017-2024 A	10 000	9 999	NC	9 999		123,55	S	297,50	24-oct.-19	ACD
TPCI.O26	TPCI 5,95% 2017-2024 B	10 000	10 000	NC	10 000		97,01	S	297,50	10-nov.-19	ACD
TPCI.O27	TPCI 6% 2017-2025	10 000	10 000	NC	10 000		16,39	S	300,00	29-déc.-19	ACD
TPCI.O28	TPCI 6% 2018-2026	10 000	10 000	NC	10 000		560,55	A	600,00	2-août-19	ACD
TPCI.O29	TPCI 6% 2018-2026	10 000	9 800	NC	9 800		432,33	A	600,00	19-oct.-19	ACD
TPCI.O30	TPCI 5,95% 2018-2025	10 000	10 000	NC	10 000		42,38	S	298,32	13-déc.-19	ACD
TPTG.O1	TPTG 6,90% 2018-2023	10 000	10 000	NC	10 000		312,60	S	345,00	26-juil.-19	AC
TOTAL						8	80 000				
OBLIGATIONS REGIONALES											
BIDC.O3	BIDC-EBID 6.50% 2014-2021	10 000	10 000	NC	10 000		181,93	S	325,00	28-sept.-19	ACD
BIDC.O4	BIDC-EBID 6.10% 2017-2027	10 000	10 000	NC	10 000		38,33	A	610,00	16-juin-20	ACD
BOAD.O12	BOAD 5.95% 2014-2021	10 000	9 950	NC	9 950		317,88	A	595,00	26-déc.-19	ACD
CRRH.O1	CRRH-UEMOA 6.10% 2012-2022	10 000	9 980	NC	9 980		246,02	S	305,00	13-août-19	AC
CRRH.O2	CRRH-UEMOA 6.10% 2012-2024	10 000	10 000	NC	10 000		291,52	S	305,00	17-juil.-19	AC
CRRH.O3	CRRH-UEMOA 6% 2013-2023	10 000	10 000	NC	10 000		121,31	S	300,00	26-oct.-19	AC
CRRH.O4	CRRH-UEMOA 6% 2014-2024	10 000	9 950	NC	9 950		14,75	S	300,00	30-déc.-19	AC
CRRH.O5	CRRH-UEMOA 5.85% 2015-2025	10 000	10 000	NC	10 000		7,99	S	294,10	4-janv.-20	AC
CRRH.O6	CRRH-UEMOA 5.85% 2016-2026	10 000	10 000	NC	10 000		9,54	S	292,50	3-janv.-20	ACD
CRRH.O7	CRRH-UEMOA 5.95% 2017-2029	8 750	8 750	NC	8 750		74,98	S	260,31	17-nov.-19	AC
CRRH.O8	CRRH-UEMOA 5.95% 2018-2030	9 583	9 583	NC	9 583.33		28,04	S	285,10	21-déc.-19	AC
CRRH.O9	CRRH-UEMOA 6.05% 2018-2033	9 667	9 667	NC	9 667		28,76	S	292,42	21-déc.-19	AC
SHAF.O3	SHELTER AFRIQUE 6.6% 2014-2021	4 000	4 000	NC	4 000		94,75	S	130,92	28-août-19	ACD
TOTAL						0	0				
OBLIGATIONS PRIVEES											
ORGT.O1	ORAGROUP 6.75% 2013-2019	10 000	9 999	NC	9 999		64,55	S	337,50	4-déc.-19	ACD
SIFC.O1	SIFCA 6.90% 2013-2021	10 000	10 000	NC	10 000		620,62	A	676,20	8-août-19	ACD
SNLC.O1	SENELEC 6,50% 2018-2025	10 000	10 000	NC	10 000		183,70	S	325,00	27-sept.-19	AC
TOTAL						0	0				
SUKUK ET TITRES ASSIMILES											
SUKCI.S1	SUKUK CI 5.75% 2015-2020	10 000	9 990	NC	9 990		17,57	S	292,29	28-déc.-19	AC
SUKCI.S2	SUKUK CI 5.75% 2016-2023	10 000	10 000	NC	10 000		198,06	S	293,89	7-sept.-19	ACD
SUKSN.S2	SUKUK SN 6% 2016-2026	10 000	10 000	NC	10 000		273,33	S	301,67	26-juil.-19	ACD
SUKTG.S1	SUKUK TG 6.5% 2016-2026	10 000	10 000	NC	10 000		291,74	S	371,86	17-août-19	ACD
TOTAL						0	0				

TOTAL - Marché des obligations

8

80 000

Légende :

(##) (*) Ex-Coupon couru (##)Cours de référence amorti / Coupon couru Ex-c (**)Ex-marge de profits
Cours du jour: Ouv.: Ouverture Clôt.: Clôture Moy.: Moyen
Type Amort: Type d'Amortissement IF: In Fine AC: Amortissement Constant AD: Amortissement Dégressif ACD: Amortissement Constant Différé
Période: Périodicité de paiement des coupons A: Annuelle S: Semestrielle T: Trimestrielle
Eché.: Échéance de paiement des intérêts
Mentions: NC: Non Coté Ex-c: Ex-coupon ou Ex-droit SP: Suspendu

INFORMATIONS

OPERATIONS EN COURS

Emetteur	Opération
----------	-----------

AVIS

Entité	N°	Nature	Objet
BRVM	114-2019	Païement Profits et remboursement	Païement des profits semestriels et remboursement partiel du capital - SUKUK ETAT DU SENEGAL 6% 2016-2026
BRVM	115-2019	Païement de dividendes	Païement de dividendes - Exercice 2018 - CFAO MOTORS CI

COMMUNIQUES

Emetteur	N°	Nature	Objet
SICABLE	20190709-1	Notation Financière	Notation financière - SICABLE CI
BANK OF AFRICA BN	20190709	Rapport d'activités du 1er trimestre	Rapport d'activités du 1er trimestre 2019 - BOA BN

QUANTITES RESIDUELLES

MARCHE DES ACTIONS

Symbole	Titre	Quantité résiduelle à l'achat	Cours Achat / Vente		Quantité résiduelle à la vente	Cours de Référence
ABJC	SERVAIR ABIDJAN CI	50	1,135	/ 1,150	34	1 140
BICC	BICI CI	170	4,000	/ 4,160	534	4 160
BNBC	BERNABE CI			/ 1,800	297	1 800
BOAB	BANK OF AFRICA BN	50	3,100	/ 3,140	2	3 145
BOABF	BANK OF AFRICA BF	120	3,800	/ 3,900	35	3 900
BOAC	BANK OF AFRICA CI	8	2,800	/ 2,900	760	2 900
BOAM	BANK OF AFRICA ML	65	1,950	/ 1,980	2	1 980
BOAN	BANK OF AFRICA NG	12	3,420	/ 3,445	70	3 420
BOAS	BANK OF AFRICA SENEGAL	7	1,610	/ 1,645	125	1 645
CABC	SICABLE CI	10	960	/ 980	100	960
CBIBF	CORIS BANK INTERNATIONAL			/ 7,895	29	7 895
CFAC	CFAO MOTORS CI	200	395	/ 400	211	400
CIEC	CIE CI	526	1,250	/ 1,265	653	1 265
ECOC	ECOBANK COTE D'IVOIRE	5	3,280	/ 3,350	245	3 250
ETIT	ECOBANK TRANS. INCORP. TG	1 151 654	16	/ 17	17 777	17
FTSC	FILTISAC CI	696	1,400	/ 1,450	1 115	1 450
NEIC	NEI-CEDA CI			/ Marché	219	275
NSBC	NSIA BANQUE COTE D'IVOIRE	26	3,300	/ 3,400	30	3 400
NTLC	NESTLE CI	20	715	/ 730	1 835	730
ONTBF	ONATEL BF	2 335	3,900	/ 4,000	7 531	4 000
ORGT	ORAGROUP TOGO			/ 4,000	5 651	4 000
PALC	PALM CI	25	940	/ 950	450	950
PRSC	TRACTAFRIC MOTORS CI	1	119,100	/		119 000
SAFC	SAFCA CI	930	Marché	/		415
SCRC	SUCRIVOIRE	93	735	/ 750	140	735
SDCC	SOE CI	267	3,050	/ 3,300	200	3 050
SDSC	BOLLORE	841	1,300	/ 1,350	1 412	1 350
SEMC	CROWN SIEM CI			/ 200	550	200
SGBC	SOCIETE GENERALE COTE D'IVOIRE	120	9,050	/ 9,300	1 193	9 050
SHEC	VIVO ENERGY CI	100	850	/ 875	2 189	875
SIBC	SOCIETE IVOIRIENNE DE BANQUE	10	2,550	/ 2,650	268	2 650
SICC	SICOR CI			/		3 300
SIVC	AIR LIQUIDE CI			/ 390	90	395
SLBC	SOLIBRA CI	11	34,000	/ 34,665	4	34 665
SMBC	SMB CI	30	4,450	/ 4,600	10	4 500
SNTS	SONATEL SN	14	16,455	/ 16,500	501	16 500
SOGC	SOGB CI	1 329	2,100	/ 2,190	75	2 100
SPHC	SAPH CI	10	1,990	/ 2,000	555	2 100
STAC	SETAO CI	200	160	/		170
STBC	SITAB CI			/ 1,150	120	1 190
SVOC	MOVIS CI			/		2 395
TTLC	TOTAL CI	9 512	1,430	/ 1,490	75	1 500
TTLS	TOTAL SN			/ 1,250	4	1 250
TTRC	TRITURAF CI-Ste en Liquidation			/		490
UNLC	UNILEVER CI	10	Marché	/		3 925
UNXC	UNIWAX CI	280	2,180	/ 2,200	2 000	2 110

QUANTITES RESIDUELLES

MARCHE DES DROITS

Symbole	Titre	Quantité résiduelle à l'achat	Cours Achat / Vente	Quantité résiduelle à la vente	Cours de Référence
---------	-------	-------------------------------	---------------------	--------------------------------	--------------------

TROISIEME COMPARTIMENT - BRVM PETITES CAPITALISATIONS

Symbole	Titre	Quantité résiduelle à l'achat	Cours Achat / Vente	Quantité résiduelle à la vente	Cours de Référence
---------	-------	-------------------------------	---------------------	--------------------------------	--------------------

QUANTITES RESIDUELLES
MARCHE DES OBLIGATIONS

Symbole	Titre	Quantité résiduelle à l'achat	Cours Achat / Vente	Quantité résiduelle à la vente	Cours de Référence
ORGT.O1	ORAGROUP 6.75% 2013-2019		/ 10,000	10	9 999
SIFC.O1	SIFCA 6.90% 2013-2021		/ 10,000	19	10 000
SNLC.O1	SENELEC 6,50% 2018-2025		/		10 000
EOM.O1	ETAT DU MALI 6.20% 2016-2023		/		6 666
EOM.O2	Etat du Mali 6.50% 2017-2024		/		10 000
EOM.O3	ETAT DU MALI 6,50 % 2018-2025		/ 10,000	200	10 000
EOS.O4	ETAT SENEGAL 6.70% 2012-2019		/		2 000
EOS.O5	ETAT SENEGAL 6.50% 2013-2023		/		10 000
EOS.O6	ETAT SENEGAL 6.50% 2014-2021	268	5,000 /		5 000
TPCI.O26	TPCI 5,95% 2017-2024 B		/		10 000
TPCI.O27	TPCI 6% 2017-2025		/		10 000
TPCI.O28	TPCI 6% 2018-2026		/		10 000
TPCI.O29	TPCI 6% 2018-2026		/ 10,000	24	9 800
TPCI.O30	TPCI 5,95% 2018-2025		/		10 000
TPTG.O1	TPTG 6,90% 2018-2023		/ 10,000	330	10 000
TPCI.O20	TPCI 5.85% 2015-2022		/		10 000
TPCI.O21	TPCI 6% 2016-2028		/ 10,000	14 130	9 975
TPCI.O22	TPCI 5.90% 2016 - 2026		/ 10,000	47 207	10 000
TPCI.O23	TPCI 5.90% 2016-2026		/		10 000
TPCI.O24	TPCI 6.25% 2017-2029		/		10 000
TPCI.O25	TPCI 5,95% 2017-2024 A		/ 10,000	1 000	9 999
TPBJ.O1	TPBJ 6.50% 2017-2027		/ 9,900	141	9 945
TPBJ.O2	TPBJ 6.50% 2018-2025		/		10 000
TPCI.O16	TPCI 6.55% 2014-2022	4 884	10,000 /		10 000
TPCI.O17	TPCI 3% 2014-2024		/		10 000
TPCI.O18	TPCI 5.85% 2014-2021		/		9 999
TPCI.O19	TPCI 5.99% 2015-2025		/		10 000
EOS.O7	ETAT SENEGAL 6.30% 2015-2025		/		10 000
TPBF.O3	TPBF 6,50% 2013-2020		/		10 000
TPBF.O4	TPBF 6.50% 2017-2027		/		10 000
TPBF.O5	TPBF 6,50% 2017-2024		/		10 000
TPBF.O6	TPBF 6.50% 2018-2025		/		10 000
TPBF.O7	TPBF 6,50% 2018-2025		/		9 950
BIDC.O3	BIDC-EBID 6.50% 2014-2021		/		10 000
BIDC.O4	BIDC-EBID 6.10% 2017-2027		/ 10,000	1 657	10 000
BOAD.O12	BOAD 5.95% 2014-2021		/		9 950
CRRH.O1	CRRH-UEMOA 6.10% 2012-2022		/		9 980
CRRH.O2	CRRH-UEMOA 6.10% 2012-2024		/		10 000
CRRH.O3	CRRH-UEMOA 6% 2013-2023		/		10 000
SHAF.O3	SHELTER AFRIQUE 6.6% 2014-2021		/		4 000
CRRH.O4	CRRH-UEMOA 6% 2014-2024		/		9 950
CRRH.O5	CRRH-UEMOA 5.85% 2015-2025		/ 10,000	103	10 000
CRRH.O6	CRRH-UEMOA 5.85% 2016-2026		/		10 000
CRRH.O7	CRRH-UEMOA 5.95% 2017-2029		/		8 750
CRRH.O8	CRRH-UEMOA 5.95% 2018-2030		/		9 583
CRRH.O9	CRRH-UEMOA 6.05% 2018-2033		/		9 667

SUKUK ET TITRES ASSIMILES

Symbole	Titre	Quantité résiduelle à l'achat	Cours Achat / Vente	Quantité résiduelle à la vente	Cours de Référence
SUKCI.S1	SUKUK CI 5.75% 2015-2020		/		9 990
SUKCI.S2	SUKUK CI 5.75% 2016-2023		/		10 000
SUKSN.S2	SUKUK SN 6% 2016-2026		/		10 000
SUKTG.S1	SUKUK TG 6.5% 2016-2026		/		10 000

CALENDRIER DES ASSEMBLEES GENERALES

ANNEE : 2019

Société	Nature	Date	Heure	Lieu
SICOR	Ordinaire	28/06/2019	09:30:00	Palm Club Hôtel Abidjan situé à Cocody, angle Boulevard Latrille - Route du Lycée technique
TRACTAFRIC CI	Mixte	28/06/2019	10:00:00	Salons du NOVOTEL ABIDJAN, 10, Avenue du Général de Gaulle
VIVO ENERGY CI	Ordinaire	27/06/2019	14:00:00	Heden Golf Hôtel
SETAO CI	Mixte	27/06/2019	10:00:00	Novotel Hôtel - Abidjan Plateau
BERNABE CI	Ordinaire	27/06/2019	11:00:00	Salle de conférence GEWELS de la CGECI au plateau
CIE CI	Ordinaire	26/06/2019	10:00:00	Patinoire du Sofitel Abidjan Hôtel Ivoire
SITAB	Mixte	26/06/2019	10:30:00	Salle JEWELS de la Maison de l'Entreprise (CGECI) au Plateau
BICI CI	Mixte	25/06/2019	11:00:00	Maison de l'Entreprise (CGECI) sise au Plateau
SAFCA CI	Ordinaire	24/06/2019	10:00:00	Siège de la société, 1,Rue des Carrossiers, Zone 3 C (Face SOCOCE Treichville)
FILTISAC CI	Ordinaire	24/06/2019	15:00:00	Immeuble CRRAE-UMOA, Abidjan Plateau
NESTLE CI	Ordinaire	21/06/2019	10:00:00	LATRILLE EVENTS
UNIWAX CI	Ordinaire	21/06/2019	00:00:00	Salle des fêtes du Sofitel Abidjan Hôtel Ivoire sis à Cocody Boulevard Hassan II
TOTAL	Ordinaire	20/06/2019	10:00:00	Salle de conférence de l'hôtel Radisson Blu à Abidjan
CROWN SIEM CI	Ordinaire	20/06/2019	09:00:00	Siège de la CGECI, sis à la Maison de l'Entreprise, au Plateau, à l'Angle du Boulevard de la République et de l'Avenue Lamblin
AIR LIQUIDE CI	Mixte	19/06/2019	10:00:00	Salle de conférence de l'immeuble CRRAE-UMOA, Abidjan Plateau
SMB	Ordinaire	18/06/2019	09:30:00	CGECI (La maison de l'Entreprise)
SOGB	Ordinaire	14/06/2019	11:00:00	Salle de conférence de l'immeuble CRRAE-UMOA, Abidjan Plateau
CFAO MOTORS CI	Mixte	11/06/2019	09:00:00	Siège social sis à Abidjan, 117, Boulevard de Marseille
SGB CI	Mixte	11/06/2019	09:00:00	Espace Events sis à Abidjan, Cocody 2 Plateaux, Boulevard Latrille
TOTAL SENEGAL S.A.	Ordinaire	05/06/2019	09:00:00	Hôtel Terrou-Bi, Corniche Ouest, Boulevard Martin Luther King à Dakar
NEI-CEDA CI	Ordinaire	29/05/2019	10:00:00	Hôtel TIAMA, Abidjan - Plateau
NSBC	Ordinaire	28/05/2019	10:00:00	Espace Latrille Event sis à Abidjan-Cocody, Deux Plateaux, Boulevard Latrille
ORAGROUP	Ordinaire	23/05/2019	10:00:00	Salle des Fêtes du Sofitel Abidjan, Hôtel Ivoire située au bBoulevard Hassan II
SODECI	Ordinaire	22/05/2019	14:00:00	Espace Events sis à Abidjan, Cocody 2 Plateaux, Boulevard Latrille
PALM CI	Ordinaire	09/05/2019	09:30:00	Salle de Conférence de la CRRAE-UEMOA, sise à Abidjan - Plateau
BOLLORE TRANSPORT & LOGISTICS	Ordinaire	09/05/2019	10:00:00	Salle Kodjo Eboucle du palais de la culture sis à treichville, Avenue Christiani à Abidjan
SAPH CI	Ordinaire	08/05/2019	09:30:00	Salle de Conférence de CRRAE-UEMOA (Versus Bank au Plateau)
SUCRIVOIRE	Ordinaire	03/05/2019	09:30:00	Auditorium de la CRRAE-UMOA sis Abidjan-Plateau (Rue Botreau Roussel)
SIB	Ordinaire	26/04/2019	09:00:00	Maison de l'Entreprise (CGECI), Abidjan-Plateau
CORIS BANK INTERNATIONAL	Mixte	25/04/2019	09:00:00	Hôtel SOPATEL Silmandé SA
ECOBANK TG	Ordinaire	25/04/2019	10:30:00	Salle de Conférence du Centre Panafricain Ecobank, 2365, Boulevard du Mono, Lomé, Togo
SOLIBRA	Ordinaire	24/04/2019	09:00:00	Espace CRISTAL 8, rue du Chevalier de Clieu Zone 4 C << Salle PLATINIUM >> ABIDJAN
BANK OF AFRICA BN	Mixte	23/04/2019	10:00:00	AZALAI Hôtel à Cotonou
BANK OF AFRICA ML	Ordinaire	20/04/2019	09:30:00	Hôtel SALAM à Bamako
BANK OF AFRICA SN	Ordinaire	19/04/2019	09:30:00	Immeuble Elan II, 2eme Etage, Route de Ngor, Zone 12, Almadies à Dakar
ONATEL BF	Mixte	18/04/2019	10:00:00	ROYAL BEACH HOTEL, OUAGADOUGOU
SONATEL	Ordinaire	17/04/2019	10:00:00	Centre International de Conférences Abdou DIOUF (CICAD) à Diamniaio, Dakar
ECOBANK CI	Ordinaire	16/04/2019	10:00:00	Espace Latrille Events sis à Abidjan Cocody Deux Plateaux sur le Boulevard Latrille
BANK OF AFRICA CI	Ordinaire	10/04/2019	10:00:00	Salle Jewels du Patronat Ivoirien (CGECI) à Abidjan Plateau

mardi 9 juillet 2019

BANK OF AFRICA NG	Ordinaire	05/04/2019	10:00:00	Centre de formation de la BOA-NIGER (sise à BOA-Siège)
SICABLE	Ordinaire	05/04/2019	09:00:00	Hôtel AZALAI, Bld VGE à ABIDJAN
BANK OF AFRICA BF	Ordinaire	02/04/2019	10:00:00	Salle WAONGO I de l'hôtel LAICO à Ouaga 2000
SERVAIR ABIDJAN CI	Ordinaire	28/03/2019	10:00:00	Salle JEWELS de la Maison de l'Entreprise C.G.E.C.I sise au plateau

L'actualité de la BRVM sur nos plateformes digitales

Infos BRVM

Pour recevoir les informations boursières par SMS, souscrivez :



Côte d'Ivoire : *430#
Bénin : *430*15#



Côte d'Ivoire : #139#
Burkina Faso : *310#



Côte d'Ivoire : *431#
Niger : *512*9#
Togo : *310#

Site web

www.brvm.org



Application Mobile

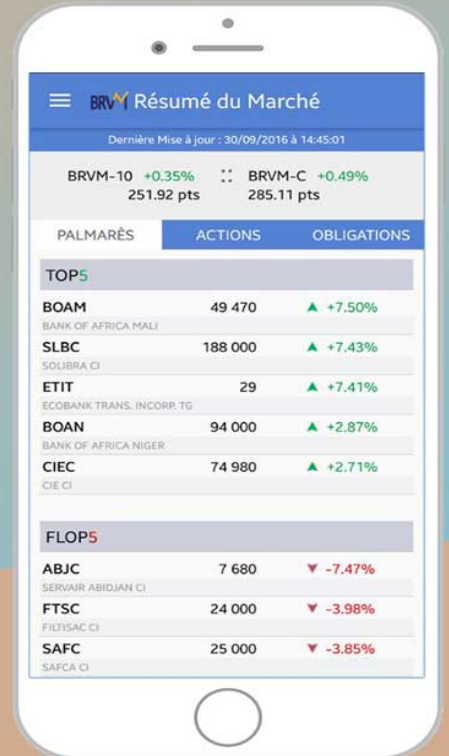

Disponible sur
 Google play

Disponible sur
 App Store

Nous suivre sur :

