

BRVM 10	150,46
Variation Jour	↓ -0,25 %
Variation annuelle	↓ -2,53 %



BULLETTIN OFFICIEL DE LA COTE

N° 143

vendredi 26 juillet 2019

Site : www.brvm.org

BRVM Composite	155,68
Variation Jour	↓ -0,20 %
Variation annuelle	↓ -9,61 %

Evolution des indices

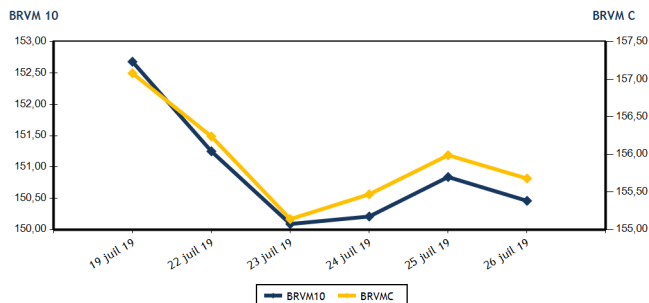

Volumes et valeurs transigés

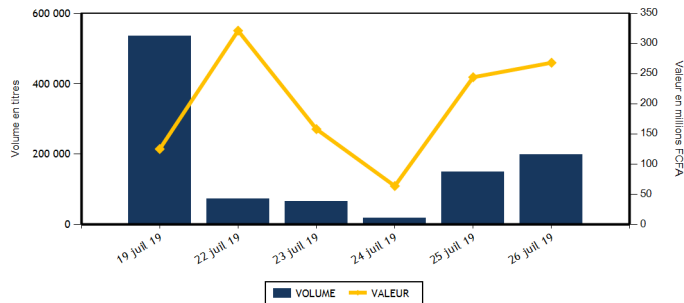

Actions	Niveau	Evol. Jour
Capitalisation boursière (FCFA)(Actions & Droits)	4 635 977 478 644	-0,20 %
Volume échangé (Actions & Droits)	189 336	27,69 %
Valeur transigée (FCFA) (Actions & Droits)	167 941 980	-30,90 %
Nombre de titres transigés	38	-2,56 %
Nombre de titres en hausse	12	0,00 %
Nombre de titres en baisse	11	-15,38 %
Nombre de titres inchangés	15	7,14 %

Obligations	Niveau	Evol. Jour
Capitalisation boursière (FCFA)	3 697 861 024 448	0,00 %
Volume échangé	10 013	9 913,00 %
Valeur transigée (FCFA)	100 129 740	9 912,97 %
Nombre de titres transigés	2	100,00 %
Nombre de titres en hausse	0	
Nombre de titres en baisse	1	
Nombre de titres inchangés	1	0,00 %

PLUS FORTES HAUSSES

Titres	Cours	Evol. Jour	Evol. annuelle
NEI-CEDA CI (NEIC)	245	6,52 %	44,12 %
SOLIBRA CI (SLBC)	34 000	5,43 %	-39,29 %
CFAO MOTORS CI (CFAC)	390	2,63 %	-39,06 %
NSIA BANQUE COTE D'IVOIRE (NSBC)	3 350	1,52 %	-44,17 %
BERNABE CI (BNBC)	1 725	1,47 %	-28,13 %

PLUS FORTES BAISES

Titres	Cours	Evol. Jour	Evol. annuelle
SAFCA CI (SAFC)	540	-6,90 %	-6,98 %
AIR LIQUIDE CI (SIVC)	350	-6,67 %	-34,58 %
TOTAL CI (TTLC)	1 420	-5,33 %	4,80 %
SAPH CI (SPHC)	1 900	-2,81 %	-48,51 %
SICABLE CI (CABC)	925	-2,63 %	-6,57 %

INDICES SECTORIELS

Base = 100 au 14 juin 1999	Nombre de sociétés	Valeur	Evol. Jour	Evol. annuelle	Volume	Valeur	PER moyen
BRVM - INDUSTRIE	12	42,34	0,64 %	-26,07 %	1 284	1 241 655	13,62
BRVM - SERVICES PUBLICS	4	504,20	0,14 %	1,79 %	5 790	75 123 930	10,70
BRVM - FINANCES	15	57,28	-0,49 %	-14,96 %	177 787	85 855 410	9,96
BRVM - TRANSPORT	2	364,38	0,00 %	-25,10 %	292	420 400	7,79
BRVM - AGRICULTURE	5	78,95	-1,09 %	-37,93 %	527	631 120	8,15
BRVM - DISTRIBUTION	7	229,63	-0,95 %	-14,26 %	3 280	4 587 680	8,69
BRVM - AUTRES SECTEURS	1	228,27	0,00 %	8,82 %	361	66 785	6,80
BRVM - PETITES CAPITALISATIONS	-	-	-	-	-	-	-

Indicateurs	1er et 2è Comp.	BRVM PC
PER moyen du marché	10,16	
Taux de rendement moyen du marché	8,72	
Taux de rentabilité moyen du marché	8,75	
Nombre de sociétés cotées	46	
Nombre de lignes obligataires	50	
Volume moyen annuel par séance	2 660,00	
Valeur moyenne annuelle par séance	5 540 463,10	

Indicateurs	1er et 2è Comp.	BRVM PC
Ratio moyen de liquidité	9,58	
Ratio moyen de satisfaction	7,37	
Ratio moyen de tendance	76,98	
Ratio moyen de couverture	129,90	
Taux de rotation moyen du marché	0,02	
Prime de risque du marché	3,35	
Nombre de SGI participantes	25	

Définitions

Volume moyen annuel par séance = Valeur annuel échangé / nombre de séances
 Valeur moyenne annuelle par séance = Valeur annuelle échangée / nombre de séances
 Ratio moyen de liquidité = Moyenne des ratios de liquidité (Titres échangés / Volume des ordres de vente)
 Ratio moyen de satisfaction = Moyenne des ratios de satisfaction (Titres échangés / Volume des ordres d'achat)
 Ratio moyen de tendance = Moyenne des ratios de tendance (Volume des ordres d'achat / Volume des ordres de vente)
 Ratio moyen de couverture = Moyenne des ratios de couverture (Volume des ordres de vente / Volume des ordres d'achat)

Taux moyen de rotation = moyenne des taux de rotation des actions cotées (volume transigé/capi flottante)
 PER moyen du marché = moyenne des PER des actions cotées ayant un PER positif
 Taux de rendement moyen = moyenne des taux de rendement des actions cotées ayant distribué un dividende
 Taux de rentabilité moyen = moyenne des taux de rentabilité des actions cotées
 Prime de risque du marché = (1 / le PER moyen du marché) - le taux de référence actuel des emprunts d'Etat



BRVM - BOURSE REGIONALE DES VALEURS MOBILIERES
 BRVM - Société Anonyme au capital de 3.062.040.000 CFA - RC : CI - ABJ - 1997 - B - 208435 - CC : 9819725 - E
 Siège Social : Abidjan - CÔTE D'IVOIRE. Adresse : 18, Rue Joseph ANOMA (Rue des Banques) - Abidjan
 Tél : +225 20 32 66 85 / 86, Fax : +225 20 32 66 84, Mail : brvm@brvm.org, Site Web : www.brvm.org

MARCHE DES ACTIONS

Symbole	Titre	Cours Précédent	Cours du jour		Variation jour	Séance de cotation		Cours Référence	Variation de l'année précédente	Dernier dividende payé		Rdt. Net	PER
			Ouv.	Clôt.		Volume	Valeur			Montant net	Date		
SECTEUR - INDUSTRIE		42,34	points		↑				0,64 %				
CABC	SICABLE CI	950	925	925	-2,63 %	43	39 775	925	-6,57 %	75,00	3-juin-19	8,11 %	7,18
FTSC	FILTISAC CI (d)	1 520	1 530	1 500	-1,32 %	298	450 960	1 390	-29,25 %	110,00	31-juil.-19	7,33 %	12,57
NEIC	NEI-CEDA CI	230	245	245	6,52 %	116	28 420	245	44,12 %	9,00	28-juin-01		4,04
NTLC	NESTLE CI	710	705	700	-1,41 %	115	81 000	700	-30,69 %	31,50	12-août-11		
SEMC	CROWN SIEM CI	215	215	215	0,00 %	200	43 000	215	-28,33 %	16,92	29-sept.-17	7,87 %	
SIVC	AIR LIQUIDE CI	375	350	350	-6,67 %	373	130 550	350	-34,58 %	63,00	29-sept.-17	18,00 %	
SLBC	SOLIBRA CI	32 250	34 000	34 000	5,43 %	3	102 000	34 000	-39,29 %	1 368,00	6-juin-19	4,02 %	42,89
SMBC	SMB CI	4 500	4 500	4 500	0,00 %	31	139 500	4 500	-7,69 %	450,00	29-août-18	10,00 %	4,45
STBC	SITAB CI	1 000	NC	NC	0,00 %			1 000	-45,50 %	206,20	19-juin-17	20,62 %	
TTRC	TRITURAF CI-Ste en Liquidation	490	SP	SP	0,00 %			490	0,00 %	1 440,00	19-juil.-02		
UNLC	UNILEVER CI	3 500	SP	SP	0,00 %			3 500	-44,79 %	1 233,00	9-juil.-12		
UNXC	UNIWAX CI	2 180	2 175	2 140	-1,83 %	105	226 450	2 140	5,42 %	181,80	11-juil.-19	8,50 %	10,58
TOTAL						1 284	1 241 655						13,62
SECTEUR - SERVICES PUBLICS		504,20	points		↑				0,14 %				
CIEC	CIE CI	1 395	1 395	1 400	0,36 %	14	19 550	1 400	-3,11 %	31,95	20-juil.-18	2,28 %	15,90
ONTBF	ONATEL BF	3 870	3 865	3 900	0,78 %	1 634	6 346 680	3 900	-6,02 %	409,36	3-juin-19	10,50 %	8,34
SDCC	SODE CI	3 300	NC	NC	0,00 %			3 300	-15,06 %	270,00	29-août-18	8,18 %	10,37
SNTS	SONATEL SN	16 600	16 600	16 605	0,03 %	4 142	68 757 700	16 605	3,78 %	1 500,00	14-mai-19	9,03 %	8,21
TOTAL						5 790	75 123 930						10,70
SECTEUR - FINANCES		57,28	points		↓				-0,49 %				
BICC	BICI CI	4 145	4 145	4 145	0,00 %	169	700 505	4 145	-47,53 %	182,90	17-juil.-19	4,41 %	7,05
BOAB	BANK OF AFRICA BN	3 590	3 585	3 510	-2,23 %	642	2 257 775	3 510	-16,43 %	416,00	22-mai-19	11,85 %	5,59
BOABF	BANK OF AFRICA BF	3 850	3 850	3 850	0,00 %	501	1 927 025	3 850	-25,96 %	366,00	2-mai-19	9,51 %	4,90
BOAC	BANK OF AFRICA CI	2 890	2 890	2 890	0,00 %	134	387 215	2 890	-31,19 %	306,00	20-mai-19	10,59 %	4,94
BOAM	BANK OF AFRICA ML	2 000	2 025	2 025	1,25 %	5	10 125	2 025	-17,35 %	271,00	15-mai-19	13,38 %	4,93
BOAN	BANK OF AFRICA NG	3 380	3 445	3 390	0,30 %	147	502 240	3 390	-13,08 %	385,95	27-mai-19	11,38 %	5,75
BOAS	BANK OF AFRICA SENEGAL	1 660	1 680	1 660	0,00 %	1 581	2 645 810	1 660	-17,82 %	160,00	3-juin-19	9,64 %	3,50
CBIBF	CORIS BANK INTERNATIONAL	7 490	7 400	7 400	-1,20 %	906	6 704 400	7 400	-14,89 %	402,00	5-juil.-19	5,43 %	9,65
ECOC	ECOBANK COTE D'IVOIRE	3 090	3 090	3 090	0,00 %	2 831	8 558 390	3 090	-27,12 %	241,00	15-mai-19	7,80 %	8,21
ETIT	ECOBANK TRANS. INCORP. TG	17	18	17	0,00 %	163 210	2 778 780	17	-5,56 %	1,21	28-avr.-17	7,11 %	1,68
NSBC	NSIA BANQUE COTE D'IVOIRE	3 300	3 350	3 350	1,52 %	116	388 630	3 350	-44,17 %	194,20	9-juil.-19	5,80 %	6,36
ORGT	ORAGROUP TOGO	4 000	3 900	4 000	0,00 %	320	1 273 000	4 000	-4,76 %	56,73	1-juil.-19	1,42 %	9,33
SAFC	SAFCA CI	580	580	540	-6,90 %	351	191 940	540	151,16 %	23,04	29-juil.-11		65,44
SGBC	SOCIETE GENERALE COTE D'IVOIRE (d)	9 200	9 100	9 000	-2,17 %	6 209	55 883 925	8 795	21,62 %	206,00	31-juil.-19	2,29 %	6,69
SIBC	SOCIETE IVOIRIENNE DE BANQUE	2 500	2 500	2 500	0,00 %	665	1 645 650	2 500	-7,41 %	252,00	5-juil.-19	10,08 %	5,39
TOTAL						177 787	85 855 410						9,96
SECTEUR - TRANSPORT		364,38	points		→				0,00 %				
SDSC	BOLLORE	1 490	1 450	1 490	0,00 %	292	420 400	1 490	-25,50 %	184,00	6-juin-19	12,35 %	7,79
SVOC	MOVIS CI	2 395	SP	SP	0,00 %			2 395	-4,20 %	270,00	5-juil.-99		

TOTAL	292	420 400	7,79
-------	-----	---------	------

MARCHE DES ACTIONS

Symbole	Titre	Cours Précédent	Cours du jour		Variation jour	Séance de cotation		Cours Référence	Variation de l'année précédente	Dernier dividende payé		Rdt. Net	PER
			Ouv.	Clôt.		Volume	Valeur			Montant net	Date		
SECTEUR - AGRICULTURE		78,95	points		↓	-1,09 %							
PALC	PALM CI	900	900	905	0,56 %	147	132 535	905	-52,37 %	253,47	24-sept.-18	28,01 %	
SCRC	SUCRIVOIRE	670	670	670	0,00 %	183	122 610	670	-29,47 %	72,00	28-sept.-18	10,75 %	
SICC	SICOR CI	3 250	NC	NC	0,00 %			3 250	-9,72 %	1 919,00	25-sept.-00		1,97
SOGC	SOGB CI	1 975	NC	NC	0,00 %			1 975	-13,57 %	126,00	15-juil.-19	6,38 %	14,33
SPHC	SAPH CI	1 955	1 925	1 900	-2,81 %	197	375 975	1 900	-48,51 %	78,00	27-sept.-18	4,11 %	
TOTAL						527	631 120						8,15
SECTEUR - DISTRIBUTION		229,63	points		↓	-0,95 %							
ABJC	SERVAIR ABIDJAN CI	1 085	1 095	1 095	0,92 %	210	229 950	1 095	-8,75 %	123,72	27-mai-19	11,30 %	7,92
BNBC	BERNABE CI	1 700	1 725	1 725	1,47 %	20	34 500	1 725	-28,13 %	45,00	19-juil.-19	2,61 %	6,92
CFAC	CFAO MOTORS CI	380	390	390	2,63 %	35	13 650	390	-39,06 %	31,50	23-juil.-19	8,08 %	10,90
PRSC	TRACTAFRIC MOTORS CI	119 110	NC	NC	0,00 %			119 110	-3,94 %	3 839,00	31-août-18	3,22 %	9,47
SHEC	VIVO ENERGY CI	870	870	870	0,00 %	309	266 830	870	-7,94 %	42,86	23-juil.-18	4,93 %	10,17
TTLC	TOTAL CI	1 500	1 500	1 420	-5,33 %	2 407	3 594 500	1 420	4,80 %	103,45	28-sept.-18	7,29 %	7,76
TTLS	TOTAL SN	1 495	1 500	1 495	0,00 %	299	448 250	1 495	3,10 %	105,30	29-juil.-19	7,04 %	7,68
TOTAL						3 280	4 587 680						8,69
AUTRES SECTEURS		228,27	points		→	0,00 %							
STAC	SETAO CI	185	185	185	0,00 %	361	66 785	185	8,82 %				6,80
TOTAL						361	66 785						6,80
TOTAL - Marché des actions						189 321	167 926 980						

MARCHE DES DROITS

Symbole	Titre	Cours Précédent	Cours du jour		Variation jour	Séance de cotation		Cours Référence	Variation depuis l'origine	Parité	Periode de négociation	
			Ouv.	Clôt.		Volume	Valeur				Début	fin
UNLC.DS1	UNILEVER CI DROITS PREF. SOUSCRIPT.			1 000		15	15 000	1 000		1/5.70185	26-juil.-19	16-août-19
TOTAL						15	15 000					
TOTAL - Marché des droits						15	15 000					

TROISIEME COMPARTIMENT - BRVM PETITES CAPITALISATIONS

Symbole	Titre	Cours Précédent	Cours du jour		Variation jour	Séance de cotation		Cours Référence	Variation depuis l'origine
			Ouv.	Clôt.		Volume	Valeur		
TOTAL									
TOTAL - 3ème Compartiment - BRVM PC									

Légende:
 (-) Variation depuis son introduction le 16 avril 2019
 Cours du jour: Ouv.: Ouverture Clôt.: Clôture Moy.: Moyen
 Mentions : NC: Non Coté Ex-c: Ex-coupon Ex-d: Ex-droit SP: Suspendu Val-T: Valeur Théorique
 PER = Cours / BNPA selon les données disponibles Rdt. Net: Rendement net (DNPA / Cours)
 Comp.: 1 - Premier Compartiment 2 - Second Compartiment 3 - Compartiment de croissance
 Ratio de liquidité = Titres échangés / Volume des ordres de vente
 : Progression de l'indice sectoriel : Stabilité de l'indice sectoriel : Recul de l'indice sectoriel

MARCHE DES OBLIGATIONS

Symbole	Titre	Valeur nominale	Cours Précédent	Cours du jour	Cours Référence	Séance de cotation	Coupon couru	Coupon d'intérêt	Eché.	Type Amort	
						Volume	Valeur	Période	Montant net		
OBLIGATIONS D'ETAT											
EOM.O1	ETAT DU MALI 6.20% 2016-2023	6 666	6 666	NC	6 666		72,27	A	413,29	23-mai-20	ACD
EOM.O2	Etat du Mali 6.50% 2017-2024	10 000	10 000	NC	10 000		172,27	A	650,00	20-avr.-20	AC
EOM.O3	ETAT DU MALI 6,50 % 2018-2025	10 000	9 800	NC	9 800		520,71	A	650,00	7-oct.-19	AC
EOS.O4	ETAT SENEGAL 6.70% 2012-2019	2 000	2 007	NC	2 007		82,24	A	134,00	14-déc.-19	ACD
EOS.O5	ETAT SENEGAL 6.50% 2013-2023 (*)	10 000	10 000	NC	10 000		319,61	S	325,00	29-juil.-19	ACD
EOS.O6	ETAT SENEGAL 6.50% 2014-2021	5 000	5 000	NC	5 000		42,39	S	130,00	27-nov.-19	ACD
EOS.O7	ETAT SENEGAL 6.30% 2015-2025	10 000	10 000	NC	10 000		107,01	S	317,59	25-nov.-19	ACD
TPBF.O3	TPBF 6,50% 2013-2020	10 000	10 000	NC	10 000		102,45	S	325,00	29-nov.-19	ACD
TPBF.O4	TPBF 6.50% 2017-2027	10 000	9 950	NC	9 950		313,43	S	322,33	31-juil.-19	ACD
TPBF.O5	TPBF 6,50% 2017-2024	10 000	10 000	NC	10 000		285,33	S	325,00	29-déc.-19	ACD
TPBF.O6	TPBF 6.50% 2018-2025	10 000	10 000	NC	10 000		90,82	S	325,89	5-déc.-19	ACD
TPBF.O7	TPBF 6,50% 2018-2025	10 000	10 000	NC	10 000		127,17	S	325,00	15-nov.-19	AC
TPBJ.O1	TPBJ 6.50% 2017-2027	10 000	10 000	NC	10 000		195,36	A	650,00	7-avr.-20	ACD
TPBJ.O2	TPBJ 6.50% 2018-2025	10 000	10 000	NC	10 000		102,45	S	325,00	29-nov.-19	AC
TPCI.O16	TPCI 6.55% 2014-2022	10 000	10 000	10 000	10 000	10 000	100 000 000	A	655,00	20-mai-20	ACD
TPCI.O17	TPCI 3% 2014-2024	10 000	10 000	NC	10 000		30,33	S	150,00	19-déc.-19	ACD
TPCI.O18	TPCI 5.85% 2014-2021	10 000	9 999	NC	9 999		59,14	S	292,50	19-déc.-19	ACD
TPCI.O19	TPCI 5.99% 2015-2025	10 000	10 000	NC	10 000		119,47	A	599,00	14-mai-20	ACD
TPCI.O20	TPCI 5.85% 2015-2022	10 000	10 000	NC	10 000		179,02	S	292,50	5-oct.-19	ACD
TPCI.O21	TPCI 6% 2016-2028	10 000	10 000	NC	10 000		178,69	A	600,00	8-avr.-20	ACD
TPCI.O22	TPCI 5.90% 2016 - 2026	10 000	10 000	NC	10 000		66,09	A	590,00	15-juin-20	ACD
TPCI.O23	TPCI 5.90% 2016-2026	10 000	10 000	NC	10 000		405,73	A	590,00	17-nov.-19	ACD
TPCI.O24	TPCI 6.25% 2017-2029	10 000	10 000	NC	10 000		199,80	S	312,50	30-sept.-19	ACD
TPCI.O25	TPCI 5,95% 2017-2024 A	10 000	10 000	NC	10 000		151,19	S	297,50	24-oct.-19	ACD
TPCI.O26	TPCI 5,95% 2017-2024 B	10 000	10 000	NC	10 000		124,50	S	297,50	10-nov.-19	ACD
TPCI.O27	TPCI 6% 2017-2025	10 000	10 000	NC	10 000		44,26	S	300,00	29-déc.-19	ACD
TPCI.O28	TPCI 6% 2018-2026	10 000	10 000	NC	10 000		588,49	A	600,00	2-août-19	ACD
TPCI.O29	TPCI 6% 2018-2026	10 000	10 000	NC	10 000		460,27	A	600,00	19-oct.-19	ACD
TPCI.O30	TPCI 5,95% 2018-2025	10 000	10 000	NC	10 000		70,10	S	298,32	13-déc.-19	ACD
TPTG.O1	TPTG 6,90% 2018-2023 (*)	10 000	10 000	NC	10 000		345,00	S	345,00	26-juil.-19	AC
TOTAL						10 000	100 000 000				
OBLIGATIONS REGIONALES											
BIDC.O3	BIDC-EBID 6.50% 2014-2021	10 000	10 000	NC	10 000		211,96	S	325,00	28-sept.-19	ACD
BIDC.O4	BIDC-EBID 6.10% 2017-2027	10 000	10 000	NC	10 000		66,67	A	610,00	16-juin-20	ACD
BOAD.O12	BOAD 5.95% 2014-2021	10 000	9 925	NC	9 925		345,59	A	595,00	26-déc.-19	ACD
CRRH.O1	CRRH-UEMOA 6.10% 2012-2022	10 000	9 980	NC	9 980		274,67	S	305,00	13-août-19	AC
CRRH.O2	CRRH-UEMOA 6.10% 2012-2024	10 000	10 000	NC	10 000		14,92	S	305,00	17-janv.-20	AC
CRRH.O3	CRRH-UEMOA 6% 2013-2023	10 000	10 000	NC	10 000		149,18	S	300,00	26-oct.-19	AC
CRRH.O4	CRRH-UEMOA 6% 2014-2024	10 000	9 950	NC	9 950		42,62	S	300,00	30-déc.-19	AC
CRRH.O5	CRRH-UEMOA 5.85% 2015-2025	10 000	10 000	NC	10 000		35,16	S	294,10	4-janv.-20	AC
CRRH.O6	CRRH-UEMOA 5.85% 2016-2026	10 000	10 000	NC	10 000		36,56	S	292,50	3-janv.-20	ACD
CRRH.O7	CRRH-UEMOA 5.95% 2017-2029	8 750	8 750	NC	8 750		99,03	S	260,31	17-nov.-19	AC
CRRH.O8	CRRH-UEMOA 5.95% 2018-2030	9 583	9 583	NC	9 583.33		54,53	S	285,10	21-déc.-19	AC
CRRH.O9	CRRH-UEMOA 6.05% 2018-2033	9 667	9 667	NC	9 667		55,93	S	292,42	21-déc.-19	AC
SHAF.O3	SHELTER AFRIQUE 6.6% 2014-2021	4 000	4 000	NC	4 000		107,05	S	130,92	28-août-19	ACD
TOTAL						0	0				
OBLIGATIONS PRIVEES											
ORGT.O1	ORAGROUP 6.75% 2013-2019	10 000	10 000	9 980	9 980	13	129 740	S	337,50	4-déc.-19	ACD
SIFC.O1	SIFCA 6.90% 2013-2021	10 000	10 000	NC	10 000		652,12	A	676,20	8-août-19	ACD
SNLC.O1	SENELEC 6,50% 2018-2025	10 000	10 000	NC	10 000		213,72	S	325,00	27-sept.-19	AC
TOTAL						13	129 740				
SUKUK ET TITRES ASSIMILES											
SUKCI.S1	SUKUK CI 5.75% 2015-2020	10 000	9 990	NC	9 990		44,72	S	292,29	28-déc.-19	AC
SUKCI.S2	SUKUK CI 5.75% 2016-2023	10 000	10 000	NC	10 000		225,21	S	293,89	7-sept.-19	ACD
SUKSN.S2	SUKUK SN 6% 2016-2026 (**)	10 000	10 000	NC	10 000		301,67	S	301,67	26-juil.-19	ACD
SUKTG.S1	SUKUK TG 6.5% 2016-2026	10 000	10 000	NC	10 000		326,67	S	371,86	17-août-19	ACD
TOTAL						0	0				

TOTAL - Marché des obligations

10 013 100 129 740

Légende :
 (*) (*) Ex-Coupon couru
 Cours du jour: Ouv.: Ouverture Clôt.: Clôture Moy.: Moyen
 Type Amort: Type d'Amortissement IF: In Fine AC: Amortissement Constant AD: Amortissement Dégressif ACD: Amortissement Constant Différé
 Période: Périodicité de paiement des coupons A: Annuelle S: Semestrielle T: Trimestrielle
 Eché.: Échéance de paiement des intérêts
 Mentions: NC: Non Coté Ex-c: Ex-coupon ou Ex-droit SP: Suspendu

INFORMATIONS

OPERATIONS EN COURS

Emetteur	Opération
UNILEVER CI	Négociation du Droit Préférentiel de Souscription du 26 juillet au 16 août 2019
UNILEVER CI	Augmentation de capital par apport en numéraire - UNILEVER CI
TPBF	Emprunt obligataire "TPBF 6,50% 2019-2027" - Première cotation le 08 août 2019

AVIS

Entité	N°	Nature	Objet
DC/BR	103 - 2019	Paiement de dividendes	Paiement de dividendes - Exercice 2018 - TOTAL SN
CREPMF	20190726	Communiqué CREPMF	Prise de fonction - Nouveau Secrétaire Général du CREPMF

COMMUNIQUES

Emetteur	N°	Nature	Objet
----------	----	--------	-------

QUANTITES RESIDUELLES

MARCHE DES ACTIONS

Symbole	Titre	Quantité résiduelle à l'achat	Cours Achat / Vente			Quantité résiduelle à la vente	Cours de Référence
ABJC	SERVAIR ABIDJAN CI	5	1,090	/	1,095	290	1 095
BICC	BICI CI	36	4,145	/	4,150	2 355	4 145
BNBC	BERNABE CI			/	1,700	7	1 725
BOAB	BANK OF AFRICA BN	14	3,510	/	3,585	500	3 510
BOABF	BANK OF AFRICA BF	95	3,820	/	3,850	1 768	3 850
BOAC	BANK OF AFRICA CI	15	2,810	/	2,890	4 875	2 890
BOAM	BANK OF AFRICA ML	366	2,000	/	2,025	45	2 025
BOAN	BANK OF AFRICA NG	45	3,390	/	3,445	33	3 390
BOAS	BANK OF AFRICA SENEGAL	116	1,660	/	1,680	2 069	1 660
CABC	SICABLE CI	32	900	/	925	57	925
CBIBF	CORIS BANK INTERNATIONAL	200	7,210	/	7,400	22	7 400
CFAC	CFAO MOTORS CI	370	380	/	390	76	390
CIEC	CIE CI	150	1,375	/	1,400	678	1 400
ECOC	ECOBANK COTE D'IVOIRE	39	3,000	/	3,090	1 814	3 090
ETIT	ECOBANK TRANS. INCORP. TG	1 260 825	17	/	18	1 185 076	17
FTSC	FILTISAC CI	45	1,450	/	1,500	2	1 500
NEIC	NEI-CEDA CI	588	245	/			245
NSBC	NSIA BANQUE COTE D'IVOIRE	5	3,325	/	3,350	33	3 350
NTLC	NESTLE CI	65	700	/	710	1 000	700
ONTBF	ONATEL BF	368	3,855	/	3,900	4 542	3 900
ORGT	ORAGROUP TOGO	135	3,710	/	4,000	7 446	4 000
PALC	PALM CI	8	905	/	930	500	905
PRSC	TRACTAFRIC MOTORS CI	5	Marché	/			119 110
SAFC	SAFCA CI			/	540	749	540
SCRC	SUCRIVOIRE	169	670	/	695	153	670
SDCC	SODE CI	70	3,305	/	3,400	5	3 300
SDSC	BOLLORE	30	1,380	/	1,490	570	1 490
SEMC	CROWN SIEM CI	60	200	/	215	82	215
SGBC	SOCIETE GENERALE COTE D'IVOIRE	586	9,000	/	9,100	88	9 000
SHEC	VIVO ENERGY CI	50	860	/	870	307	870
SIBC	SOCIETE IVOIRIENNE DE BANQUE	146	2,450	/	2,500	207	2 500
SICC	SICOR CI			/			3 250
SIVC	AIR LIQUIDE CI			/	Marché	3 627	350
SLBC	SOLIBRA CI	8	33,000	/	34,000	1	34 000
SMBC	SMB CI	20	4,415	/	4,500	1 169	4 500
SNTS	SONATEL SN	27	16,605	/	16,695	1 173	16 605
SOGC	SOGB CI	18	1,945	/	1,950	101	1 975
SPHC	SAPH CI	779	1,900	/	1,925	32	1 900
STAC	SETAO CI	869	Marché	/			185
STBC	SITAB CI	7 003	1,000	/			1 000
SVOC	MOVIS CI			/			2 395
TTLC	TOTAL CI	124	1,420	/	1,500	7 476	1 420
TTLS	TOTAL SN	22	1,460	/	1,495	741	1 495
TTRC	TRITURAF CI-Ste en Liquidation			/			490
UNLC	UNILEVER CI			/			2 500
UNXC	UNIWAX CI	25	2,110	/	2,140	545	2 140

QUANTITES RESIDUELLES

MARCHE DES DROITS

Symbole	Titre	Quantité résiduelle à l'achat	Cours Achat / Vente	Quantité résiduelle à la vente	Cours de Référence
UNLC.DS1	UNILEVER CI DROITS PEF. SOUSCRIPT.	145 776	1,000 /		1 000

TROISIEME COMPARTIMENT - BRVM PETITES CAPITALISATIONS

Symbole	Titre	Quantité résiduelle à l'achat	Cours Achat / Vente	Quantité résiduelle à la vente	Cours de Référence
---------	-------	-------------------------------	---------------------	--------------------------------	--------------------

QUANTITES RESIDUELLES

MARCHE DES OBLIGATIONS

Symbole	Titre	Quantité résiduelle à l'achat	Cours Achat / Vente	Quantité résiduelle à la vente	Cours de Référence
ORGT.O1	ORAGROUP 6.75% 2013-2019		/		9 980
SIFC.O1	SIFCA 6.90% 2013-2021		/		10 000
SNLC.O1	SENELEC 6,50% 2018-2025		/		10 000
EOM.O1	ETAT DU MALI 6.20% 2016-2023		/		6 666
EOM.O2	Etat du Mali 6.50% 2017-2024		/		10 000
EOM.O3	ETAT DU MALI 6,50 % 2018-2025		/ 9,950	50	9 800
EOS.O4	ETAT SENEGAL 6.70% 2012-2019		/		2 007
EOS.O5	ETAT SENEGAL 6.50% 2013-2023		/		10 000
EOS.O6	ETAT SENEGAL 6.50% 2014-2021		/		5 000
TPCI.O26	TPCI 5,95% 2017-2024 B		/		10 000
TPCI.O27	TPCI 6% 2017-2025		/		10 000
TPCI.O28	TPCI 6% 2018-2026		/		10 000
TPCI.O29	TPCI 6% 2018-2026		/ 10,000	9	10 000
TPCI.O30	TPCI 5,95% 2018-2025		/		10 000
TPTG.O1	TPTG 6,90% 2018-2023		/		10 000
TPCI.O20	TPCI 5.85% 2015-2022		/		10 000
TPCI.O21	TPCI 6% 2016-2028		/		10 000
TPCI.O22	TPCI 5.90% 2016 - 2026		/		10 000
TPCI.O23	TPCI 5.90% 2016-2026		/		10 000
TPCI.O24	TPCI 6.25% 2017-2029		/		10 000
TPCI.O25	TPCI 5,95% 2017-2024 A		/		10 000
TPBJ.O1	TPBJ 6.50% 2017-2027		/ 10,000	50	10 000
TPBJ.O2	TPBJ 6.50% 2018-2025		/		10 000
TPCI.O16	TPCI 6.55% 2014-2022		/		10 000
TPCI.O17	TPCI 3% 2014-2024		/		10 000
TPCI.O18	TPCI 5.85% 2014-2021		/		9 999
TPCI.O19	TPCI 5.99% 2015-2025		/		10 000
EOS.O7	ETAT SENEGAL 6.30% 2015-2025		/		10 000
TPBF.O3	TPBF 6,50% 2013-2020		/		10 000
TPBF.O4	TPBF 6.50% 2017-2027		/ 10,000	10	9 950
TPBF.O5	TPBF 6,50% 2017-2024		/		10 000
TPBF.O6	TPBF 6.50% 2018-2025		/ 10,000	10	10 000
TPBF.O7	TPBF 6,50% 2018-2025		/ 10,000	40	10 000
BIDC.O3	BIDC-EBID 6.50% 2014-2021		/		10 000
BIDC.O4	BIDC-EBID 6.10% 2017-2027		/		10 000
BOAD.O12	BOAD 5.95% 2014-2021		/		9 925
CRRH.O1	CRRH-UEMOA 6.10% 2012-2022		/		9 980
CRRH.O2	CRRH-UEMOA 6.10% 2012-2024		/		10 000
CRRH.O3	CRRH-UEMOA 6% 2013-2023		/		10 000
SHAF.O3	SHELTER AFRIQUE 6.6% 2014-2021		/		4 000
CRRH.O4	CRRH-UEMOA 6% 2014-2024		/		9 950
CRRH.O5	CRRH-UEMOA 5.85% 2015-2025		/		10 000
CRRH.O6	CRRH-UEMOA 5.85% 2016-2026		/		10 000
CRRH.O7	CRRH-UEMOA 5.95% 2017-2029		/		8 750
CRRH.O8	CRRH-UEMOA 5.95% 2018-2030		/		9 583
CRRH.O9	CRRH-UEMOA 6.05% 2018-2033		/		9 667

vendredi 26 juillet 2019

SUKUK ET TITRES ASSIMILES

Symbole	Titre	Quantité résiduelle à l'achat	Cours Achat / Vente	Quantité résiduelle à la vente	Cours de Référence
SUKCI.S1	SUKUK CI 5.75% 2015-2020		/		9 990
SUKCI.S2	SUKUK CI 5.75% 2016-2023		/		10 000
SUKSN.S2	SUKUK SN 6% 2016-2026		/		10 000
SUKTG.S1	SUKUK TG 6.5% 2016-2026		/		10 000

CALENDRIER DES ASSEMBLEES GENERALES

ANNEE : 2019

Société	Nature	Date	Heure	Lieu
SICOR	Ordinaire	28/06/2019	09:30:00	Palm Club Hôtel Abidjan situé à Cocody, angle Boulevard Latrille - Route du Lycée technique
TRACTAFRIC CI	Mixte	28/06/2019	10:00:00	Salons du NOVOTEL ABIDJAN, 10, Avenue du Général de Gaulle
VIVO ENERGY CI	Ordinaire	27/06/2019	14:00:00	Heden Golf Hôtel
SETAO CI	Mixte	27/06/2019	10:00:00	Novotel Hôtel - Abidjan Plateau
BERNABE CI	Ordinaire	27/06/2019	11:00:00	Salle de conférence GEWELS de la CGECI au plateau
CIE CI	Ordinaire	26/06/2019	10:00:00	Patinoire du Sofitel Abidjan Hôtel Ivoire
SITAB	Mixte	26/06/2019	10:30:00	Salle JEWELS de la Maison de l'Entreprise (CGECI) au Plateau
BICI CI	Mixte	25/06/2019	11:00:00	Maison de l'Entreprise (CGECI) sise au Plateau
SAFCA CI	Ordinaire	24/06/2019	10:00:00	Siège de la société, 1,Rue des Carrossiers, Zone 3 C (Face SOCOCE TreichVille)
FILTISAC CI	Ordinaire	24/06/2019	15:00:00	Immeuble CRRAE-UMOA, Abidjan Plateau
NESTLE CI	Ordinaire	21/06/2019	10:00:00	LATRILLE EVENTS
UNIWAX CI	Ordinaire	21/06/2019	00:00:00	Salle des fêtes du Sofitel Abidjan Hôtel Ivoire sis à Cocody Boulevard Hassan II
TOTAL	Ordinaire	20/06/2019	10:00:00	Salle de conférence de l'hôtel Radisson Blu à Abidjan
CROWN SIEM CI	Ordinaire	20/06/2019	09:00:00	Siège de la CGECI, sis à la Maison de l'Entreprise, au Plateau, à l'Angle du Boulevard de la République et de l'Avenue Lamblin
AIR LIQUIDE CI	Mixte	19/06/2019	10:00:00	Salle de conférence de l'immeuble CRRAE-UMOA, Abidjan Plateau
SMB	Ordinaire	18/06/2019	09:30:00	CGECI (La maison de l'Entreprise)
SOGB	Ordinaire	14/06/2019	11:00:00	Salle de conférence de l'immeuble CRRAE-UMOA, Abidjan Plateau
CFAO MOTORS CI	Mixte	11/06/2019	09:00:00	Siège social sis à Abidjan, 117, Boulevard de Marseille
SGB CI	Mixte	11/06/2019	09:00:00	Espace Events sis à Abidjan, Cocody 2 Plateaux, Boulevard Latrille
TOTAL SENEGAL S.A.	Ordinaire	05/06/2019	09:00:00	Hôtel Terrou-Bi, Corniche Ouest, Boulevard Martin Luther King à Dakar
NEI-CEDA CI	Ordinaire	29/05/2019	10:00:00	Hôtel TIAMA, Abidjan - Plateau
NSBC	Ordinaire	28/05/2019	10:00:00	Espace Latrille Event sis à Abidjan-Cocody, Deux Plateaux, Boulevard Latrille
ORAGROUP	Ordinaire	23/05/2019	10:00:00	Salle des Fêtes du Sofitel Abidjan, Hôtel Ivoire située au bBoulevard Hassan II
SODECI	Ordinaire	22/05/2019	14:00:00	Espace Events sis à Abidjan, Cocody 2 Plateaux, Boulevard Latrille
PALM CI	Ordinaire	09/05/2019	09:30:00	Salle de Conférence de la CRRAE-UEMOA, sise à Abidjan - Plateau
BOLLORE TRANSPORT & LOGISTICS	Ordinaire	09/05/2019	10:00:00	Salle Kodjo Eboucle du palais de la culture sis à treichville, Avenue Christiani à Abidjan
SAPH CI	Ordinaire	08/05/2019	09:30:00	Salle de Conférence de CRRAE-UEMOA (Versus Bank au Plateau)
SUCRIVOIRE	Ordinaire	03/05/2019	09:30:00	Auditorium de la CRRAE-UMOA sis Abidjan-Plateau (Rue Botreau Roussel)
SIB	Ordinaire	26/04/2019	09:00:00	Maison de l'Entreprise (CGECI), Abidjan-Plateau
CORIS BANK INTERNATIONAL	Mixte	25/04/2019	09:00:00	Hôtel SOPATEL Silmandé SA
ECOBANK TG	Ordinaire	25/04/2019	10:30:00	Salle de Conférence du Centre Panafricain Ecobank, 2365, Boulevard du Mono, Lomé, Togo
SOLIBRA	Ordinaire	24/04/2019	09:00:00	Espace CRISTAL 8, rue du Chevalier de Clieu Zone 4 C << Salle PLATINIUM >> ABIDJAN
BANK OF AFRICA BN	Mixte	23/04/2019	10:00:00	AZALAI Hôtel à Cotonou
BANK OF AFRICA ML	Ordinaire	20/04/2019	09:30:00	Hôtel SALAM à Bamako
BANK OF AFRICA SN	Ordinaire	19/04/2019	09:30:00	Immeuble Elan II, 2eme Etage, Route de Ngor, Zone 12, Almadies à Dakar
ONATEL BF	Mixte	18/04/2019	10:00:00	ROYAL BEACH HOTEL, OUAGADOUGOU
SONATEL	Ordinaire	17/04/2019	10:00:00	Centre International de Conférences Abdou DIOUF (CICAD) à Diamniaio, Dakar
ECOBANK CI	Ordinaire	16/04/2019	10:00:00	Espace Latrille Events sis à Abidjan Cocody Deux Plateaux sur le Boulevard Latrille
BANK OF AFRICA CI	Ordinaire	10/04/2019	10:00:00	Salle Jewels du Patronat Ivoirien (CGECI) à Abidjan Plateau

vendredi 26 juillet 2019

BANK OF AFRICA NG	Ordinaire	05/04/2019	10:00:00	Centre de formation de la BOA-NIGER (sise à BOA-Siège)
SICABLE	Ordinaire	05/04/2019	09:00:00	Hôtel AZALAI, Bld VGE à ABIDJAN
BANK OF AFRICA BF	Ordinaire	02/04/2019	10:00:00	Salle WAONGO I de l'hôtel LAICO à Ouaga 2000
SERVAIR ABIDJAN CI	Ordinaire	28/03/2019	10:00:00	Salle JEWELS de la Maison de l'Entreprise C.G.E.C.I sise au plateau

L'actualité de la BRVM sur nos plateformes digitales

Infos BRVM

Pour recevoir les informations boursières par SMS, souscrivez :



Côte d'Ivoire : *430#
Bénin : *430*15#



Côte d'Ivoire : #139#
Burkina Faso : *310#



Côte d'Ivoire : *431#
Niger : *512*9#
Togo : *310#

Site web

www.brvm.org



Application Mobile

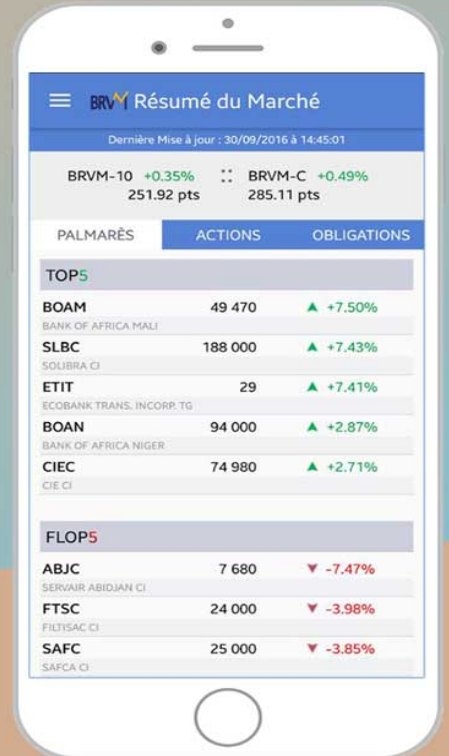

Disponible sur
 Google play

Disponible sur
 App Store

Nous suivre sur :

