

BRVM 10	152,54
Variation Jour	↑ 0,99 %
Variation annuelle	↓ -1,18 %



BULLETTIN OFFICIEL DE LA COTE

N° 146

mercredi 31 juillet 2019

Site : www.brvm.org

BRVM Composite	157,30
Variation Jour	↑ 0,67 %
Variation annuelle	↓ -8,67 %

Evolution des indices

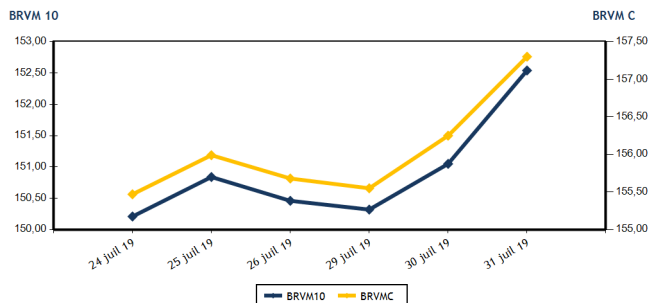

Volumes et valeurs transigés

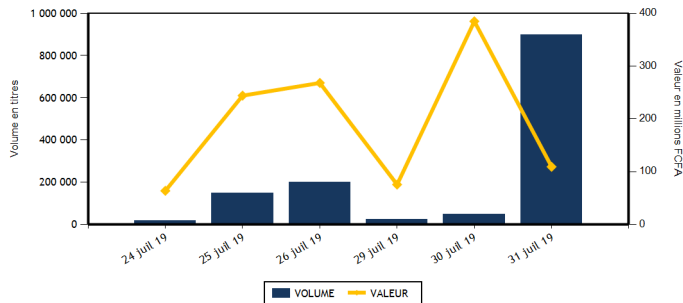

Actions	Niveau	Evol. Jour
Capitalisation boursière (FCFA)(Actions & Droits)	4 684 324 573 696	0,67 %
Volume échangé (Actions & Droits)	899 334	1 732,05 %
Valeur transigée (FCFA) (Actions & Droits)	109 146 016	-71,56 %
Nombre de titres transigés	36	-5,26 %
Nombre de titres en hausse	10	-28,57 %
Nombre de titres en baisse	16	128,57 %
Nombre de titres inchangés	10	-41,18 %

Obligations	Niveau	Evol. Jour
Capitalisation boursière (FCFA)	3 675 524 004 448	0,00 %
Volume échangé	7	-93,07 %
Valeur transigée (FCFA)	70 000	-92,96 %
Nombre de titres transigés	1	0,00 %
Nombre de titres en hausse	1	0,00 %
Nombre de titres en baisse	0	
Nombre de titres inchangés	0	

PLUS FORTES HAUSSES

Titres	Cours	Evol. Jour	Evol. annuelle
CFAO MOTORS CI (CFAC)	430	7,50 %	-32,81 %
AIR LIQUIDE CI (SIVC)	375	7,14 %	-29,91 %
ECOBANK TRANS. INCORP. TG (ETIT)	18	5,88 %	0,00 %
PALM CI (PALC)	1 005	2,55 %	-47,11 %
SONATEL SN (SNTS)	16 995	1,77 %	6,22 %

PLUS FORTES BAISES

Titres	Cours	Evol. Jour	Evol. annuelle
SODE CI (SDCC)	3 250	-7,14 %	-16,34 %
TOTAL CI (TTLC)	1 400	-6,67 %	3,32 %
CIE CI (CIEC)	1 350	-3,57 %	-6,57 %
TOTAL SN (TTLS)	1 400	-3,45 %	-3,45 %
BANK OF AFRICA CI (BOAC)	2 800	-2,95 %	-33,33 %

INDICES SECTORIELS

Base = 100 au 14 juin 1999	Nombre de sociétés	Valeur	Evol. Jour	Evol. annuelle	Volume	Valeur	PER moyen
BRVM - INDUSTRIE	12	42,15	-0,17 %	-26,40 %	10 562	12 859 175	13,56
BRVM - SERVICES PUBLICS	4	512,97	1,18 %	3,56 %	9 782	37 614 820	10,57
BRVM - FINANCES	15	57,66	0,61 %	-14,40 %	871 767	49 839 476	9,96
BRVM - TRANSPORT	2	353,64	-0,34 %	-27,31 %	565	822 550	7,56
BRVM - AGRICULTURE	5	79,60	0,39 %	-37,42 %	810	1 148 325	8,04
BRVM - DISTRIBUTION	7	231,81	-1,38 %	-13,45 %	2 674	3 687 670	8,82
BRVM - AUTRES SECTEURS	1	228,27	0,00 %	8,82 %	0	0	6,80
BRVM - PETITES CAPITALISATIONS	-	-	-	-	-	-	-

Indicateurs	1er et 2è Comp.	BRVM PC
PER moyen du marché	10,14	
Taux de rendement moyen du marché	8,69	
Taux de rentabilité moyen du marché	8,21	
Nombre de sociétés cotées	46	
Nombre de lignes obligataires	50	
Volume moyen annuel par séance	2 675,00	
Valeur moyenne annuelle par séance	5 462 927,93	

Indicateurs	1er et 2è Comp.	BRVM PC
Ratio moyen de liquidité	54,20	
Ratio moyen de satisfaction	32,64	
Ratio moyen de tendance	60,22	
Ratio moyen de couverture	166,05	
Taux de rotation moyen du marché	0,09	
Prime de risque du marché	3,36	
Nombre de SGI participantes	28	

Définitions

Volume moyen annuel par séance = Valeur annuel échangé / nombre de séances
 Valeur moyenne annuelle par séance = Valeur annuelle échangée / nombre de séances
 Ratio moyen de liquidité = Moyenne des ratios de liquidité (Titres échangés / Volume des ordres de vente)
 Ratio moyen de satisfaction = Moyenne des ratios de satisfaction (Titres échangés / Volume des ordres d'achat)
 Ratio moyen de tendance = Moyenne des ratios de tendance (Volume des ordres d'achat / Volume des ordres de vente)
 Ratio moyen de couverture = Moyenne des ratios de couverture (Volume des ordres de vente / Volume des ordres d'achat)

Taux moyen de rotation = moyenne des taux de rotation des actions cotées (volume transigé/capi flottante)
 PER moyen du marché = moyenne des PER des actions cotées ayant un PER positif
 Taux de rendement moyen = moyenne des taux de rendement des actions cotées ayant distribué un dividende
 Taux de rentabilité moyen = moyenne des taux de rentabilité des actions cotées
 Prime de risque du marché = (1 / le PER moyen du marché) - le taux de référence actuel des emprunts d'Etat



BRVM - BOURSE REGIONALE DES VALEURS MOBILIERES
 BRVM - Société Anonyme au capital de 3.062.040.000 CFA - RC : CI - ABJ - 1997 - B - 208435 - CC : 9819725 - E
 Siège Social : Abidjan - CÔTE D'IVOIRE. Adresse : 18, Rue Joseph ANOMA (Rue des Banques) - Abidjan
 Tél : +225 20 32 66 85 / 86, Fax : +225 20 32 66 84, Mail : brvm@brvm.org, Site Web : www.brvm.org

MARCHE DES ACTIONS

Symbole	Titre	Cours Précédent	Cours du jour		Variation jour	Séance de cotation		Cours Référence	Variation de l'année précédente	Dernier dividende payé		Rdt. Net	PER
			Ouv.	Clôt.		Volume	Valeur			Montant net	Date		
SECTEUR - INDUSTRIE		42,15	points		↓	-0,17 %							
CABC	SICABLE CI	900	905	905	0,56 %	548	495 940	905	-8,59 %	75,00	3-juin-19	8,29 %	7,02
FTSC	FILTISAC CI	1 420	1 400	1 400	-1,41 %	101	141 415	1 400	-33,96 %	110,00	31-juil.-19	7,86 %	11,74
NEIC	NEI-CEDA CI	245	NC	NC	0,00 %			245	44,12 %	9,00	28-juin-01		4,04
NTLC	NESTLE CI	700	710	710	1,43 %	25	17 750	710	-29,70 %	31,50	12-août-11		
SEMC	CROWN SIEM CI	210	210	210	0,00 %	10	2 100	210	-30,00 %	16,92	29-sept.-17	8,06 %	
SIVC	AIR LIQUIDE CI	350	375	375	7,14 %	736	276 000	375	-29,91 %	63,00	29-sept.-17	16,80 %	
SLBC	SOLIBRA CI	34 660	NC	NC	0,00 %			34 660	-38,11 %	1 368,00	6-juin-19	3,95 %	43,72
SMBC	SMB CI	4 500	NC	NC	0,00 %			4 500	-7,69 %	450,00	29-août-18	10,00 %	4,45
STBC	SITAB CI	1 000	1 000	1 000	0,00 %	6 418	6 418 000	1 000	-45,50 %	206,20	19-juin-17	20,62 %	
TTRC	TRITURAF CI-Ste en Liquidation	490	SP	SP	0,00 %			490	0,00 %	1 440,00	19-juil.-02		
UNLC	UNILEVER CI	3 500	SP	SP	0,00 %			3 500	-44,79 %	1 233,00	9-juil.-12		
UNXC	UNIWAX CI	2 125	2 100	2 100	-1,18 %	2 724	5 507 970	2 100	3,45 %	181,80	11-juil.-19	8,66 %	10,38
TOTAL						10 562	12 859 175						13,56
SECTEUR - SERVICES PUBLICS		512,97	points		↑	1,18 %							
CIEC	CIE CI	1 400	1 400	1 350	-3,57 %	5 582	7 620 780	1 350	-6,57 %	31,95	20-juil.-18	2,37 %	15,34
ONTBF	ONATEL BF	3 900	3 895	3 895	-0,13 %	3 086	11 915 915	3 895	-6,14 %	409,36	3-juin-19	10,51 %	8,33
SDCC	SODE CI	3 500	3 495	3 250	-7,14 %	60	202 600	3 250	-16,34 %	270,00	29-août-18	8,31 %	10,21
SNTS	SONATEL SN	16 700	16 700	16 995	1,77 %	1 054	17 875 525	16 995	6,22 %	1 500,00	14-mai-19	8,83 %	8,40
TOTAL						9 782	37 614 820						10,57
SECTEUR - FINANCES		57,66	points		↑	0,61 %							
BICC	BICI CI	4 150	NC	NC	0,00 %			4 150	-47,47 %	182,90	17-juil.-19	4,41 %	7,06
BOAB	BANK OF AFRICA BN	3 500	3 450	3 495	-0,14 %	170	588 505	3 495	-16,79 %	416,00	22-mai-19	11,90 %	5,57
BOABF	BANK OF AFRICA BF	3 810	3 810	3 825	0,39 %	123	468 810	3 825	-26,44 %	366,00	2-mai-19	9,57 %	4,87
BOAC	BANK OF AFRICA CI	2 885	2 885	2 800	-2,95 %	126	357 870	2 800	-33,33 %	306,00	20-mai-19	10,93 %	4,79
BOAM	BANK OF AFRICA ML	2 150	2 145	2 145	-0,23 %	3	6 435	2 145	-12,45 %	271,00	15-mai-19	12,63 %	5,23
BOAN	BANK OF AFRICA NG	3 400	3 400	3 400	0,00 %	1	3 400	3 400	-12,82 %	385,95	27-mai-19	11,35 %	5,77
BOAS	BANK OF AFRICA SENEGAL	1 680	1 675	1 670	-0,60 %	647	1 080 890	1 670	-17,33 %	160,00	3-juin-19	9,58 %	3,52
CBIBF	CORIS BANK INTERNATIONAL	7 400	7 225	7 400	0,00 %	158	1 168 650	7 400	-14,89 %	402,00	5-juil.-19	5,43 %	9,65
ECOC	ECOBANK COTE D'IVOIRE	3 080	3 070	3 015	-2,11 %	5 853	17 738 630	3 015	-28,89 %	241,00	15-mai-19	7,99 %	8,02
ETIT	ECOBANK TRANS. INCORP. TG	17	18	18	5,88 %	861 548	14 657 426	18	0,00 %	1,21	28-avr.-17	6,71 %	1,78
NSBC	NSIA BANQUE COTE D'IVOIRE	3 300	3 290	3 300	0,00 %	145	478 100	3 300	-45,00 %	194,20	9-juil.-19	5,88 %	6,27
ORGT	ORAGROUP TOGO	4 000	3 710	4 000	0,00 %	821	3 268 940	4 000	-4,76 %	56,73	1-juil.-19	1,42 %	9,33
SAFC	SAFCA CI	540	540	540	0,00 %	2	1 080	540	151,16 %	23,04	29-juil.-11		65,44
SGBC	SOCIETE GENERALE COTE D'IVOIRE	9 000	9 000	9 000	0,00 %	717	6 388 610	9 000	21,62 %	206,00	31-juil.-19	2,29 %	6,69
SIBC	SOCIETE IVOIRIENNE DE BANQUE	2 525	2 500	2 500	-0,99 %	1 453	3 632 130	2 500	-7,41 %	252,00	5-juil.-19	10,08 %	5,39
TOTAL						871 767	49 839 476						9,96
SECTEUR - TRANSPORT		353,64	points		↓	-0,34 %							
SDSC	BOLLORE	1 450	1 490	1 445	-0,34 %	565	822 550	1 445	-27,75 %	184,00	6-juin-19	12,73 %	7,56
SVOC	MOVIS CI	2 395	SP	SP	0,00 %			2 395	-4,20 %	270,00	5-juil.-99		

TOTAL

565

822 550

7,56

MARCHE DES ACTIONS

Symbole	Titre	Cours Précédent	Cours du jour		Variation jour	Séance de cotation		Cours Référence	Variation de l'année précédente	Dernier dividende payé		Rdt. Net	PER
			Ouv.	Clôt.		Volume	Valeur			Montant net	Date		
SECTEUR - AGRICULTURE		79,60	points		↑	0,39 %							
PALC	PALM CI	980	1 000	1 005	2,55 %	220	220 350	1 005	-47,11 %	253,47	24-sept.-18	25,22 %	
SCRC	SUCRIVOIRE	670	675	675	0,75 %	170	115 750	675	-28,95 %	72,00	28-sept.-18	10,67 %	
SICC	SICOR CI	3 250	NC	NC	0,00 %			3 250	-9,72 %	1 919,00	25-sept.-00		1,97
SOGC	SOGB CI	1 945	1 925	1 945	0,00 %	395	764 725	1 945	-14,88 %	126,00	15-juil.-19	6,48 %	14,11
SPHC	SAPH CI	1 900	1 900	1 900	0,00 %	25	47 500	1 900	-48,51 %	78,00	27-sept.-18	4,11 %	
TOTAL						810	1 148 325						8,04
SECTEUR - DISTRIBUTION		231,81	points		↓	-1,38 %							
ABJC	SERVAIR ABIDJAN CI	1 120	1 120	1 125	0,45 %	74	82 975	1 125	-6,25 %	123,72	27-mai-19	11,00 %	8,13
BNBC	BERNABE CI	1 700	1 650	1 650	-2,94 %	11	18 150	1 650	-31,25 %	45,00	19-juil.-19	2,73 %	6,62
CFAC	CFAO MOTORS CI	400	430	430	7,50 %	30	12 900	430	-32,81 %	31,50	23-juil.-19	7,33 %	12,02
PRSC	TRACTAFRIC MOTORS CI	128 040	NC	NC	0,00 %			128 040	3,27 %	3 839,00	31-août-18	3,00 %	10,18
SHEC	VIVO ENERGY CI	875	820	850	-2,86 %	115	97 600	850	-10,05 %	64,29	2-août-19	7,56 %	9,94
TTLC	TOTAL CI	1 500	1 500	1 400	-6,67 %	1 370	1 946 450	1 400	3,32 %	103,45	28-sept.-18	7,39 %	7,65
TTLS	TOTAL SN	1 450	1 425	1 400	-3,45 %	1 074	1 529 595	1 400	-3,45 %	105,30	29-juil.-19	7,52 %	7,19
TOTAL						2 674	3 687 670						8,82
AUTRES SECTEURS		228,27	points		→	0,00 %							
STAC	SETAO CI	185	NC	NC	0,00 %			185	8,82 %				6,80
TOTAL						0	0						6,80
TOTAL - Marché des actions						896 160	105 972 016						

MARCHE DES DROITS

Symbole	Titre	Cours Précédent	Cours du jour		Variation jour	Séance de cotation		Cours Référence	Variation depuis l'origine	Parité	Periode de négociation	
			Ouv.	Clôt.		Volume	Valeur				Début	fin
UNLC.DS1	UNILEVER CI DROITS PREF. SOUSCRIPT.	1 000		1 000	0,00 %	3 174	3 174 000	1 000		1/5.70185	26-juil.-19	16-août-19
TOTAL						3 174	3 174 000					
TOTAL - Marché des droits						3 174	3 174 000					

TROISIEME COMPARTIMENT - BRVM PETITES CAPITALISATIONS

Symbole	Titre	Cours Précédent	Cours du jour		Variation jour	Séance de cotation		Cours Référence	Variation depuis l'origine
			Ouv.	Clôt.		Volume	Valeur		
TOTAL									
TOTAL - 3ème Compartiment - BRVM PC									

Légende:
 (-) Variation depuis son introduction le 16 avril 2019
 Cours du jour: Ouv.: Ouverture Clôt.: Clôture Moy.: Moyen
 Mentions : NC: Non Coté Ex-c: Ex-coupon Ex-d: Ex-droit SP: Suspendu Val-T: Valeur Théorique
 PER = Cours / BNPA selon les données disponibles Rdt. Net: Rendement net (DNPA / Cours)
 Comp.: 1 - Premier Compartiment 2 - Second Compartiment 3 - Compartiment de croissance
 Ratio de liquidité = Titres échangés / Volume des ordres de vente
 : Progression de l'indice sectoriel : Stabilité de l'indice sectoriel : Recul de l'indice sectoriel

MARCHE DES OBLIGATIONS

Symbole	Titre	Valeur nominale	Cours Précédent	Cours du jour	Cours Référence	Séance de cotation Volume	Coupon couru Valeur	Coupon d'intérêt Période Montant net	Eché.	Type Amort
OBLIGATIONS D'ETAT										
EOM.01	ETAT DU MALI 6.20% 2016-2023	6 666	6 666	NC	6 666		77,92	A 413,29	23-mai-20	ACD
EOM.02	Etat du Mali 6.50% 2017-2024	10 000	10 000	NC	10 000		181,15	A 650,00	20-avr.-20	AC
EOM.03	ETAT DU MALI 6,50 % 2018-2025	10 000	9 850	NC	9 850		529,56	A 650,00	7-oct.-19	AC
EOS.04	ETAT SENEGAL 6.70% 2012-2019	2 000	2 007	NC	2 007		84,07	A 134,00	14-déc.-19	ACD
EOS.05	ETAT SENEGAL 6.50% 2013-2023	10 000	10 000	NC	10 000		3,53	S 325,00	29-janv.-20	ACD
EOS.06	ETAT SENEGAL 6.50% 2014-2021	5 000	5 000	NC	5 000		45,92	S 130,00	27-nov.-19	ACD
EOS.07	ETAT SENEGAL 6.30% 2015-2025	10 000	10 000	NC	10 000		115,64	S 317,59	25-nov.-19	ACD
TPBF.03	TPBF 6,50% 2013-2020	10 000	10 000	NC	10 000		111,28	S 325,00	29-nov.-19	ACD
TPBF.04	TPBF 6.50% 2017-2027 (*)	10 000	9 950	NC	9 950		322,33	S 322,33	31-juil.-19	ACD
TPBF.05	TPBF 6,50% 2017-2024	10 000	10 000	NC	10 000		286,60	S 325,00	29-déc.-19	ACD
TPBF.06	TPBF 6.50% 2018-2025	10 000	10 000	NC	10 000		99,73	S 325,89	5-déc.-19	ACD
TPBF.07	TPBF 6,50% 2018-2025	10 000	10 000	NC	10 000		136,01	S 325,00	15-nov.-19	AC
TPBJ.01	TPBJ 6.50% 2017-2027	10 000	10 000	NC	10 000		204,23	A 650,00	7-avr.-20	ACD
TPBJ.02	TPBJ 6.50% 2018-2025	10 000	10 000	NC	10 000		111,28	S 325,00	29-nov.-19	AC
TPCI.016	TPCI 6.55% 2014-2022	10 000	10 000	NC	10 000		128,85	A 655,00	20-mai-20	ACD
TPCI.017	TPCI 3% 2014-2024	10 000	10 000	NC	10 000		34,43	S 150,00	19-déc.-19	ACD
TPCI.018	TPCI 5.85% 2014-2021	10 000	9 999	NC	9 999		67,13	S 292,50	19-déc.-19	ACD
TPCI.019	TPCI 5.99% 2015-2025	10 000	10 000	NC	10 000		127,66	A 599,00	14-mai-20	ACD
TPCI.020	TPCI 5.85% 2015-2022	10 000	10 000	NC	10 000		187,01	S 292,50	5-oct.-19	ACD
TPCI.021	TPCI 6% 2016-2028	10 000	10 000	NC	10 000		186,89	A 600,00	8-avr.-20	ACD
TPCI.022	TPCI 5.90% 2016 - 2026	10 000	10 000	NC	10 000		74,15	A 590,00	15-juin-20	ACD
TPCI.023	TPCI 5.90% 2016-2026	10 000	10 000	NC	10 000		413,81	A 590,00	17-nov.-19	ACD
TPCI.024	TPCI 6.25% 2017-2029	10 000	10 000	NC	10 000		208,33	S 312,50	30-sept.-19	ACD
TPCI.025	TPCI 5,95% 2017-2024 A	10 000	10 000	NC	10 000		159,32	S 297,50	24-oct.-19	ACD
TPCI.026	TPCI 5,95% 2017-2024 B	10 000	10 000	NC	10 000		132,58	S 297,50	10-nov.-19	ACD
TPCI.027	TPCI 6% 2017-2025	10 000	10 000	NC	10 000		52,46	S 300,00	29-déc.-19	ACD
TPCI.028	TPCI 6% 2018 - 2026 (*)	10 000	10 000	NC	10 000		596,71	A 600,00	2-août-19	ACD
TPCI.029	TPCI 6% 2018-2026	10 000	10 000	NC	10 000		468,49	A 600,00	19-oct.-19	ACD
TPCI.030	TPCI 5,95% 2018-2025	10 000	10 000	NC	10 000		78,25	S 298,32	13-déc.-19	ACD
TPTG.01	TPTG 6,90% 2018-2023	10 000	10 000	NC	10 000		9,38	S 345,00	26-janv.-20	AC
TOTAL						0	0			
OBLIGATIONS REGIONALES										
BIDC.03	BIDC-EBID 6.50% 2014-2021	10 000	10 000	NC	10 000		220,79	S 325,00	28-sept.-19	ACD
BIDC.04	BIDC-EBID 6.10% 2017-2027	10 000	10 000	NC	10 000		75,00	A 610,00	16-juin-20	ACD
BOAD.012	BOAD 5.95% 2014-2021	10 000	9 925	NC	9 925		353,74	A 595,00	26-déc.-19	ACD
CRRH.01	CRRH-UEMOA 6.10% 2012-2022	10 000	9 980	NC	9 980		283,09	S 305,00	13-août-19	AC
CRRH.02	CRRH-UEMOA 6.10% 2012-2024	10 000	10 000	NC	10 000		23,21	S 305,00	17-janv.-20	AC
CRRH.03	CRRH-UEMOA 6% 2013-2023	10 000	10 000	NC	10 000		157,38	S 300,00	26-oct.-19	AC
CRRH.04	CRRH-UEMOA 6% 2014-2024	10 000	9 950	NC	9 950		50,82	S 300,00	30-déc.-19	AC
CRRH.05	CRRH-UEMOA 5.85% 2015-2025	10 000	10 000	NC	10 000		43,16	S 294,10	4-janv.-20	AC
CRRH.06	CRRH-UEMOA 5.85% 2016-2026	10 000	10 000	NC	10 000		44,51	S 292,50	3-janv.-20	ACD
CRRH.07	CRRH-UEMOA 5.95% 2017-2029	8 750	8 750	NC	8 750		106,11	S 260,31	17-nov.-19	AC
CRRH.08	CRRH-UEMOA 5.95% 2018-2030	9 583	9 583	NC	9 583.33		62,32	S 285,10	21-déc.-19	AC
CRRH.09	CRRH-UEMOA 6.05% 2018-2033	9 667	9 667	NC	9 667		63,92	S 292,42	21-déc.-19	AC
SHAF.03	SHELTER AFRIQUE 6.6% 2014-2021	4 000	4 000	NC	4 000		110,66	S 130,92	28-août-19	ACD
TOTAL						0	0			
OBLIGATIONS PRIVEES										
ORGT.01	ORAGROUP 6.75% 2013-2019	10 000	9 980	10 000	10 000	7	70 000	S 105,12	4-déc.-19	ACD
SIFC.01	SIFCA 6.90% 2013-2021	10 000	10 000	NC	10 000		661,38	A 676,20	8-août-19	ACD
SNLC.01	SENELEC 6,50% 2018-2025	10 000	10 000	NC	10 000		222,55	S 325,00	27-sept.-19	AC
TOTAL						7	70 000			
SUKUK ET TITRES ASSIMILES										
SUKCI.S1	SUKUK CI 5.75% 2015-2020	10 000	9 990	NC	9 990		52,71	S 292,29	28-déc.-19	AC
SUKCI.S2	SUKUK CI 5.75% 2016-2023	10 000	10 000	NC	10 000		233,19	S 293,89	7-sept.-19	ACD
SUKSN.S2	SUKUK SN 6% 2016-2026	10 000	10 000	NC	10 000		8,33	S 306,67	26-janv.-20	ACD
SUKTG.S1	SUKUK TG 6.5% 2016-2026	10 000	10 000	NC	10 000		336,94	S 371,86	17-août-19	ACD
TOTAL						0	0			

TOTAL - Marché des obligations

7

70 000

Légende :
 (*) (*) Ex-Coupon couru
 Cours du jour: Ouv.: Ouverture Clôt.: Clôture Moy.: Moyen
 Type Amort: Type d'Amortissement IF: In Fine AC: Amortissement Constant AD: Amortissement Dégressif ACD: Amortissement Constant Différé
 Période: Périodicité de paiement des coupons A: Annuelle S: Semestrielle T: Trimestrielle
 Eché.: Échéance de paiement des intérêts
 Mentions: NC: Non Coté Ex-c: Ex-coupon ou Ex-droit SP: Suspendu

INFORMATIONS

OPERATIONS EN COURS

Emetteur	Opération
UNILEVER CI	Négociation du Droit Préférentiel de Souscription du 26 juillet au 16 août 2019
TPBF	Emprunt obligataire "TPBF 6,50% 2019-2027" - Première cotation le 08 août 2019

AVIS

Entité	N°	Nature	Objet
--------	----	--------	-------

COMMUNIQUES

Emetteur	N°	Nature	Objet
SONATEL	20190731-2	Rapport d'activités du 1er semestre	Financial results - First half of 2019 - SONATEL SN
SONATEL	20190731-1	Rapport d'activités du 1er semestre	Rapport d'activités du 1er semestre 2019 - SONATEL SN
SGB CI	20190731	Etats financiers	Etats Financiers certifiés et approuvés exercice 2018 - SG CI

QUANTITES RESIDUELLES
MARCHE DES ACTIONS

Symbole	Titre	Quantité résiduelle à l'achat	Cours Achat / Vente		Quantité résiduelle à la vente	Cours de Référence
ABJC	SERVAIR ABIDJAN CI	1	1,125	/		1 125
BICC	BICI CI	5	4,100	/ 4,140	4	4 150
BNBC	BERNABE CI			/ 1,650	20	1 650
BOAB	BANK OF AFRICA BN	1	3,495	/ 3,500	746	3 495
BOABF	BANK OF AFRICA BF	2	3,815	/ 3,825	197	3 825
BOAC	BANK OF AFRICA CI	241	2,800	/ 2,880	312	2 800
BOAM	BANK OF AFRICA ML	20	2,040	/ 2,095	200	2 145
BOAN	BANK OF AFRICA NG	1 654	3,400	/ 3,500	280	3 400
BOAS	BANK OF AFRICA SENEGAL	3 320	1,655	/ 1,670	20	1 670
CABC	SICABLE CI	320	860	/ 905	431	905
CBIBF	CORIS BANK INTERNATIONAL	98	7,220	/ 7,400	1 685	7 400
CFAC	CFAO MOTORS CI	90	Marché	/		430
CIEC	CIE CI	6 858	1,350	/ 1,410	86	1 350
ECOC	ECOBANK COTE D'IVOIRE	31	3,015	/ 3,075	1 990	3 015
ETIT	ECOBANK TRANS. INCORP. TG	602 900	17	/ 18	1 288 880	18
FTSC	FILTISAC CI	6	1,315	/ 1,400	158	1 400
NEIC	NEI-CEDA CI	89	235	/ 245	154	245
NSBC	NSIA BANQUE COTE D'IVOIRE	146	3,200	/ 3,300	98	3 300
NTLC	NESTLE CI	8	700	/ 710	156	710
ONTBF	ONATEL BF	264	3,850	/ 3,900	16 549	3 895
ORGT	ORAGROUP TOGO	2 650	3,750	/ 4,000	7 589	4 000
PALC	PALM CI	100	1,005	/		1 005
PRSC	TRACTAFRIC MOTORS CI	50	119,105	/		128 040
SAFC	SAFCA CI			/ 540	711	540
SCRC	SUCRIVOIRE	1 893	675	/ 695	113	675
SDCC	SODE CI	21	3,260	/ 3,300	1 100	3 250
SDSC	BOLLORE	10	1,400	/ 1,445	972	1 445
SEMC	CROWN SIEM CI	2 000	195	/ 210	490	210
SGBC	SOCIETE GENERALE COTE D'IVOIRE	4 459	8,915	/ 9,000	2 149	9 000
SHEC	VIVO ENERGY CI	35	845	/ 850	119	850
SIBC	SOCIETE IVOIRIENNE DE BANQUE	1 072	2,500	/ 2,555	25	2 500
SICC	SICOR CI			/		3 250
SIVC	AIR LIQUIDE CI	841	330	/ 375	2 025	375
SLBC	SOLIBRA CI	8	33,000	/ 34,600	6	34 660
SMBC	SMB CI	50	4,400	/ 4,490	2	4 500
SNTS	SONATEL SN	130	16,800	/ 16,995	162	16 995
SOGC	SOGB CI	50	1,925	/ 1,945	7	1 945
SPHC	SAPH CI	573	1,900	/ 2,000	196	1 900
STAC	SETAO CI	60	190	/		185
STBC	SITAB CI	1 000	950	/ 1,000	70	1 000
SVOC	MOVIS CI			/		2 395
TTLC	TOTAL CI	17 186	1,400	/ 1,495	10	1 400
TTLS	TOTAL SN	1 971	1,400	/ 1,420	375	1 400
TTRC	TRITURAF CI-Ste en Liquidation			/		490
UNLC	UNILEVER CI			/		2 500
UNXC	UNIWAX CI	806	2,005	/ 2,100	49	2 100

QUANTITES RESIDUELLES

MARCHE DES DROITS

Symbole	Titre	Quantité résiduelle à l'achat	Cours Achat / Vente	Quantité résiduelle à la vente	Cours de Référence
UNLC.DS1	UNILEVER CI DROITS PEF. SOUSCRIPT.	139 807	1,000 /		1 000

TROISIEME COMPARTIMENT - BRVM PETITES CAPITALISATIONS

Symbole	Titre	Quantité résiduelle à l'achat	Cours Achat / Vente	Quantité résiduelle à la vente	Cours de Référence
---------	-------	-------------------------------	---------------------	--------------------------------	--------------------

QUANTITES RESIDUELLES

MARCHE DES OBLIGATIONS

Symbole	Titre	Quantité résiduelle à l'achat	Cours Achat / Vente	Quantité résiduelle à la vente	Cours de Référence	
ORGT.O1	ORAGROUP 6.75% 2013-2019		/		10 000	
SIFC.O1	SIFCA 6.90% 2013-2021		/		10 000	
SNLC.O1	SENELEC 6,50% 2018-2025		/		10 000	
EOM.O1	ETAT DU MALI 6.20% 2016-2023		/		6 666	
EOM.O2	Etat du Mali 6.50% 2017-2024	2 500	9,800	/	10 000	
EOM.O3	ETAT DU MALI 6,50 % 2018-2025		/	9,900	50	9 850
EOS.O4	ETAT SENEGAL 6.70% 2012-2019		/		2 007	
EOS.O5	ETAT SENEGAL 6.50% 2013-2023		/		10 000	
EOS.O6	ETAT SENEGAL 6.50% 2014-2021		/		5 000	
TPCI.O26	TPCI 5,95% 2017-2024 B		/		10 000	
TPCI.O27	TPCI 6% 2017-2025		/		10 000	
TPCI.O28	TPCI 6% 2018 - 2026		/		10 000	
TPCI.O29	TPCI 6% 2018-2026		/	10,000	9	10 000
TPCI.O30	TPCI 5,95% 2018-2025		/		10 000	
TPTG.O1	TPTG 6,90% 2018-2023	20 000	10,000	/	10 000	
TPCI.O20	TPCI 5.85% 2015-2022		/		10 000	
TPCI.O21	TPCI 6% 2016-2028		/		10 000	
TPCI.O22	TPCI 5.90% 2016 - 2026		/		10 000	
TPCI.O23	TPCI 5.90% 2016-2026		/		10 000	
TPCI.O24	TPCI 6.25% 2017-2029		/		10 000	
TPCI.O25	TPCI 5,95% 2017-2024 A		/		10 000	
TPBJ.O1	TPBJ 6.50% 2017-2027		/	10,000	50	10 000
TPBJ.O2	TPBJ 6.50% 2018-2025		/	10,000	250	10 000
TPCI.O16	TPCI 6.55% 2014-2022		/		10 000	
TPCI.O17	TPCI 3% 2014-2024		/		10 000	
TPCI.O18	TPCI 5.85% 2014-2021		/		9 999	
TPCI.O19	TPCI 5.99% 2015-2025		/		10 000	
EOS.O7	ETAT SENEGAL 6.30% 2015-2025		/		10 000	
TPBF.O3	TPBF 6,50% 2013-2020		/		10 000	
TPBF.O4	TPBF 6.50% 2017-2027		/	10,000	10	9 950
TPBF.O5	TPBF 6,50% 2017-2024		/		10 000	
TPBF.O6	TPBF 6.50% 2018-2025		/		10 000	
TPBF.O7	TPBF 6,50% 2018-2025		/	10,000	30	10 000
BIDC.O3	BIDC-EBID 6.50% 2014-2021		/		10 000	
BIDC.O4	BIDC-EBID 6.10% 2017-2027		/		10 000	
BOAD.O12	BOAD 5.95% 2014-2021		/		9 925	
CRRH.O1	CRRH-UEMOA 6.10% 2012-2022		/		9 980	
CRRH.O2	CRRH-UEMOA 6.10% 2012-2024		/		10 000	
CRRH.O3	CRRH-UEMOA 6% 2013-2023		/		10 000	
SHAF.O3	SHELTER AFRIQUE 6.6% 2014-2021		/		4 000	
CRRH.O4	CRRH-UEMOA 6% 2014-2024		/		9 950	
CRRH.O5	CRRH-UEMOA 5.85% 2015-2025		/		10 000	
CRRH.O6	CRRH-UEMOA 5.85% 2016-2026		/		10 000	
CRRH.O7	CRRH-UEMOA 5.95% 2017-2029		/		8 750	
CRRH.O8	CRRH-UEMOA 5.95% 2018-2030		/		9 583	
CRRH.O9	CRRH-UEMOA 6.05% 2018-2033		/		9 667	

mercredi 31 juillet 2019

SUKUK ET TITRES ASSIMILES

Symbole	Titre	Quantité résiduelle à l'achat	Cours Achat / Vente	Quantité résiduelle à la vente	Cours de Référence
SUKCI.S1	SUKUK CI 5.75% 2015-2020		/		9 990
SUKCI.S2	SUKUK CI 5.75% 2016-2023		/		10 000
SUKSN.S2	SUKUK SN 6% 2016-2026		/		10 000
SUKTG.S1	SUKUK TG 6.5% 2016-2026		/		10 000

CALENDRIER DES ASSEMBLEES GENERALES

ANNEE : 2019

Société	Nature	Date	Heure	Lieu
SICOR	Ordinaire	28/06/2019	09:30:00	Palm Club Hôtel Abidjan situé à Cocody, angle Boulevard Latrille - Route du Lycée technique
TRACTAFRIC CI	Mixte	28/06/2019	10:00:00	Salons du NOVOTEL ABIDJAN, 10, Avenue du Général de Gaulle
VIVO ENERGY CI	Ordinaire	27/06/2019	14:00:00	Heden Golf Hôtel
SETAO CI	Mixte	27/06/2019	10:00:00	Novotel Hôtel - Abidjan Plateau
BERNABE CI	Ordinaire	27/06/2019	11:00:00	Salle de conférence GEWELS de la CGECI au plateau
CIE CI	Ordinaire	26/06/2019	10:00:00	Patinoire du Sofitel Abidjan Hôtel Ivoire
SITAB	Mixte	26/06/2019	10:30:00	Salle JEWELS de la Maison de l'Entreprise (CGECI) au Plateau
BICI CI	Mixte	25/06/2019	11:00:00	Maison de l'Entreprise (CGECI) sise au Plateau
SAFCA CI	Ordinaire	24/06/2019	10:00:00	Siège de la société, 1,Rue des Carrossiers, Zone 3 C (Face SOCOCE TreichVille)
FILTISAC CI	Ordinaire	24/06/2019	15:00:00	Immeuble CRRAE-UMOA, Abidjan Plateau
NESTLE CI	Ordinaire	21/06/2019	10:00:00	LATRILLE EVENTS
UNIWAX CI	Ordinaire	21/06/2019	00:00:00	Salle des fêtes du Sofitel Abidjan Hôtel Ivoire sis à Cocody Boulevard Hassan II
TOTAL	Ordinaire	20/06/2019	10:00:00	Salle de conférence de l'hôtel Radisson Blu à Abidjan
CROWN SIEM CI	Ordinaire	20/06/2019	09:00:00	Siège de la CGECI, sis à la Maison de l'Entreprise, au Plateau, à l'Angle du Boulevard de la République et de l'Avenue Lamblin
AIR LIQUIDE CI	Mixte	19/06/2019	10:00:00	Salle de conférence de l'immeuble CRRAE-UMOA, Abidjan Plateau
SMB	Ordinaire	18/06/2019	09:30:00	CGECI (La maison de l'Entreprise)
SOGB	Ordinaire	14/06/2019	11:00:00	Salle de conférence de l'immeuble CRRAE-UMOA, Abidjan Plateau
CFAO MOTORS CI	Mixte	11/06/2019	09:00:00	Siège social sis à Abidjan, 117, Boulevard de Marseille
SGB CI	Mixte	11/06/2019	09:00:00	Espace Events sis à Abidjan, Cocody 2 Plateaux, Boulevard Latrille
TOTAL SENEGAL S.A.	Ordinaire	05/06/2019	09:00:00	Hôtel Terrou-Bi, Corniche Ouest, Boulevard Martin Luther King à Dakar
NEI-CEDA CI	Ordinaire	29/05/2019	10:00:00	Hôtel TIAMA, Abidjan - Plateau
NSBC	Ordinaire	28/05/2019	10:00:00	Espace Latrille Event sis à Abidjan-Cocody, Deux Plateaux, Boulevard Latrille
ORAGROUP	Ordinaire	23/05/2019	10:00:00	Salle des Fêtes du Sofitel Abidjan, Hôtel Ivoire située au bBoulevard Hassan II
SODECI	Ordinaire	22/05/2019	14:00:00	Espace Events sis à Abidjan, Cocody 2 Plateaux, Boulevard Latrille
PALM CI	Ordinaire	09/05/2019	09:30:00	Salle de Conférence de la CRRAE-UEMOA, sise à Abidjan - Plateau
BOLLORE TRANSPORT & LOGISTICS	Ordinaire	09/05/2019	10:00:00	Salle Kodjo Eboucle du palais de la culture sis à treichville, Avenue Christiani à Abidjan
SAPH CI	Ordinaire	08/05/2019	09:30:00	Salle de Conférence de CRRAE-UEMOA (Versus Bank au Plateau)
SUCRIVOIRE	Ordinaire	03/05/2019	09:30:00	Auditorium de la CRRAE-UMOA sis Abidjan-Plateau (Rue Botreau Roussel)
SIB	Ordinaire	26/04/2019	09:00:00	Maison de l'Entreprise (CGECI), Abidjan-Plateau
CORIS BANK INTERNATIONAL	Mixte	25/04/2019	09:00:00	Hôtel SOPATEL Silmandé SA
ECOBANK TG	Ordinaire	25/04/2019	10:30:00	Salle de Conférence du Centre Panafricain Ecobank, 2365, Boulevard du Mono, Lomé, Togo
SOLIBRA	Ordinaire	24/04/2019	09:00:00	Espace CRISTAL 8, rue du Chevalier de Clieu Zone 4 C << Salle PLATINIUM >> ABIDJAN
BANK OF AFRICA BN	Mixte	23/04/2019	10:00:00	AZALAI Hôtel à Cotonou
BANK OF AFRICA ML	Ordinaire	20/04/2019	09:30:00	Hôtel SALAM à Bamako
BANK OF AFRICA SN	Ordinaire	19/04/2019	09:30:00	Immeuble Elan II, 2eme Etage, Route de Ngor, Zone 12, Almadies à Dakar
ONATEL BF	Mixte	18/04/2019	10:00:00	ROYAL BEACH HOTEL, OUAGADOUGOU
SONATEL	Ordinaire	17/04/2019	10:00:00	Centre International de Conférences Abdou DIOUF (CICAD) à Diamniaio, Dakar
ECOBANK CI	Ordinaire	16/04/2019	10:00:00	Espace Latrille Events sis à Abidjan Cocody Deux Plateaux sur le Boulevard Latrille
BANK OF AFRICA CI	Ordinaire	10/04/2019	10:00:00	Salle Jewels du Patronat Ivoirien (CGECI) à Abidjan Plateau

mercredi 31 juillet 2019

BANK OF AFRICA NG	Ordinaire	05/04/2019	10:00:00	Centre de formation de la BOA-NIGER (sise à BOA-Siège)
SICABLE	Ordinaire	05/04/2019	09:00:00	Hôtel AZALAI, Bld VGE à ABIDJAN
BANK OF AFRICA BF	Ordinaire	02/04/2019	10:00:00	Salle WAONGO I de l'hôtel LAICO à Ouaga 2000
SERVAIR ABIDJAN CI	Ordinaire	28/03/2019	10:00:00	Salle JEWELS de la Maison de l'Entreprise C.G.E.C.I sise au plateau

L'actualité de la BRVM sur nos plateformes digitales

Infos BRVM

Pour recevoir les informations boursières par SMS, souscrivez :



Côte d'Ivoire : *430#
Bénin : *430*15#



Côte d'Ivoire : #139#
Burkina Faso : *310#



Côte d'Ivoire : *431#
Niger : *512*9#
Togo : *310#

Site web

www.brvm.org



Application Mobile

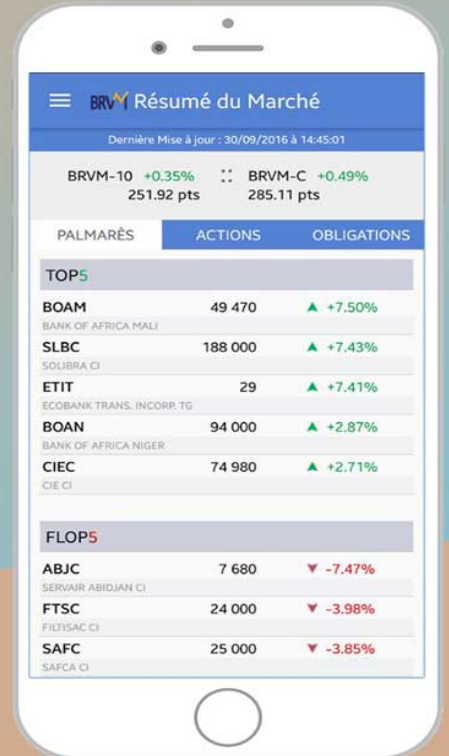

Disponible sur
 Google play

Disponible sur
 App Store

Nous suivre sur :

