

BRVM 10	148,83
Variation Jour	↑ 0,20 %
Variation annuelle	↓ -3,58 %



BULLETIN OFFICIEL DE LA COTE

N° 160

vendredi 23 août 2019

Site : www.brvm.org

BRVM Composite	153,97
Variation Jour	↓ -0,05 %
Variation annuelle	↓ -10,61 %

Evolution des indices

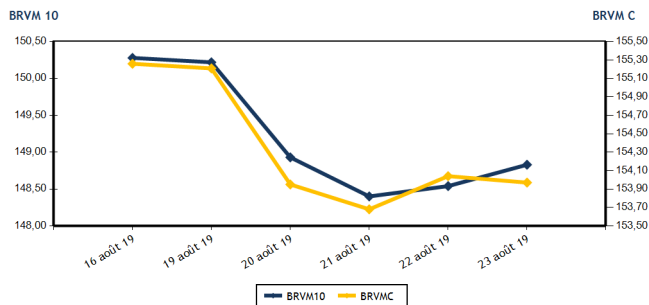

Volumes et valeurs transigés

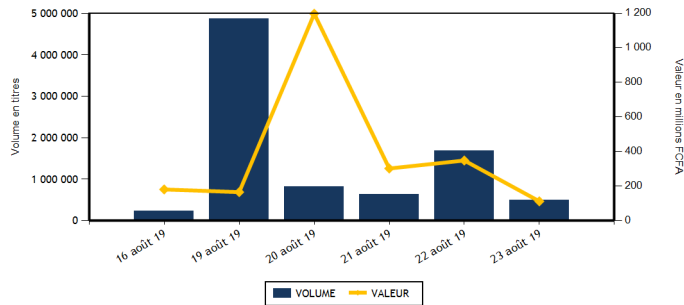

Actions	Niveau	Evol. Jour
Capitalisation boursière (FCFA)(Actions & Droits)	4 583 649 939 317	-0,04 %
Volume échangé (Actions & Droits)	494 462	-70,71 %
Valeur transigée (FCFA) (Actions & Droits)	91 549 030	-73,65 %
Nombre de titres transigés	35	-5,41 %
Nombre de titres en hausse	8	-11,11 %
Nombre de titres en baisse	11	-21,43 %
Nombre de titres inchangés	16	14,29 %

Obligations	Niveau	Evol. Jour
Capitalisation boursière (FCFA)	3 747 003 010 343	0,09 %
Volume échangé	2 055	2 289,53 %
Valeur transigée (FCFA)	20 548 000	2 291,57 %
Nombre de titres transigés	12	140,00 %
Nombre de titres en hausse	6	
Nombre de titres en baisse	0	-100,00 %
Nombre de titres inchangés	6	50,00 %

PLUS FORTES HAUSSES

Titres	Cours	Evol. Jour	Evol. annuelle
BOLLORE (SDSC)	1 490	3,11 %	-25,50 %
TOTAL CI (TTLC)	1 450	2,84 %	7,01 %
CIE CI (CIEC)	1 400	0,72 %	-3,11 %
BERNABE CI (BNBC)	1 410	0,71 %	-41,25 %
ORAGROUP TOGO (ORGT)	4 000	0,63 %	-4,76 %

PLUS FORTES BAISES

Titres	Cours	Evol. Jour	Evol. annuelle
BANK OF AFRICA CI (BOAC)	2 665	-4,65 %	-36,55 %
SOGB CI (SOGC)	1 800	-2,70 %	-21,23 %
BANK OF AFRICA BF (BOABF)	3 650	-2,14 %	-29,81 %
NEI-CEDA CI (NEIC)	250	-1,96 %	47,06 %
TOTAL SN (TTLS)	1 425	-1,72 %	-1,72 %

INDICES SECTORIELS

Base = 100 au 14 juin 1999	Nombre de sociétés	Valeur	Evol. Jour	Evol. annuelle	Volume	Valeur	PER moyen
BRVM - INDUSTRIE	12	42,88	0,02 %	-25,13 %	793	789 720	14,60
BRVM - SERVICES PUBLICS	4	502,39	-0,05 %	1,42 %	1 996	23 683 185	10,55
BRVM - FINANCES	15	55,72	-0,18 %	-17,28 %	482 290	55 418 935	9,49
BRVM - TRANSPORT	2	364,38	3,04 %	-25,10 %	5 561	8 272 845	7,79
BRVM - AGRICULTURE	5	75,25	-0,93 %	-40,84 %	930	1 321 110	7,51
BRVM - DISTRIBUTION	7	237,68	0,34 %	-11,25 %	1 426	1 799 355	8,83
BRVM - AUTRES SECTEURS	1	222,10	0,00 %	5,88 %	1 466	263 880	6,61
BRVM - PETITES CAPITALISATIONS	-	-	-	-	-	-	-

Indicateurs	1er et 2è Comp.	BRVM PC
PER moyen du marché	10,10	
Taux de rendement moyen du marché	9,05	
Taux de rentabilité moyen du marché	8,89	
Nombre de sociétés cotées	46	
Nombre de lignes obligataires	51	
Volume moyen annuel par séance	3 594,00	
Valeur moyenne annuelle par séance	5 448 392,87	

Indicateurs	1er et 2è Comp.	BRVM PC
Ratio moyen de liquidité	16,38	
Ratio moyen de satisfaction	12,90	
Ratio moyen de tendance	78,71	
Ratio moyen de couverture	127,05	
Taux de rotation moyen du marché	0,05	
Prime de risque du marché	3,40	
Nombre de SGI participantes	23	

Définitions

Volume moyen annuel par séance = Valeur annuelle échangée / nombre de séances
 Valeur moyenne annuelle par séance = Valeur annuelle échangée / nombre de séances
 Ratio moyen de liquidité = Moyenne des ratios de liquidité (Titres échangés / Volume des ordres de vente)
 Ratio moyen de satisfaction = Moyenne des ratios de satisfaction (Titres échangés / Volume des ordres d'achat)
 Ratio moyen de tendance = Moyenne des ratios de tendance (Volume des ordres d'achat / Volume des ordres de vente)
 Ratio moyen de couverture = Moyenne des ratios de couverture (Volume des ordres de vente / Volume des ordres d'achat)

Taux moyen de rotation = moyenne des taux de rotation des actions cotées (volume transigé / capi flottante)
 PER moyen du marché = moyenne des PER des actions cotées ayant un PER positif
 Taux de rendement moyen = moyenne des taux de rendement des actions cotées ayant distribué un dividende
 Taux de rentabilité moyen = moyenne des taux de rentabilité des actions cotées
 Prime de risque du marché = (1 / le PER moyen du marché) - le taux de référence actuel des emprunts d'Etat



BRVM - BOURSE REGIONALE DES VALEURS MOBILIERES
 BRVM - Société Anonyme au capital de 3.062.040.000 CFA - RC : CI - ABJ - 1997 - B - 208435 - CC : 9819725 - E
 Siège Social : Abidjan - CÔTE D'IVOIRE. Adresse : 18, Rue Joseph ANOMA (Rue des Banques) - Abidjan
 Tél : +225 20 32 66 85 / 86, Fax : +225 20 32 66 84, Mail : brvm@brvm.org, Site Web : www.brvm.org

MARCHE DES ACTIONS

Symbole	Titre	Cours Précédent	Cours du jour		Variation jour	Séance de cotation		Cours Référence	Variation de l'année précédente	Dernier dividende payé		Rdt. Net	PER
			Ouv.	Clôt.		Volume	Valeur			Montant net	Date		
SECTEUR - INDUSTRIE		42,88	points		↑				0,02 %				
CABC	SICABLE CI	955	NC	NC	0,00 %			955	-3,54 %	75,00	3-juin-19	7,85 %	7,41
FTSC	FILTISAC CI	1 250	1 250	1 250	0,00 %	31	38 750	1 250	-41,04 %	110,00	31-juil.-19	8,80 %	10,48
NEIC	NEI-CEDA CI	255	250	250	-1,96 %	150	37 500	250	47,06 %	9,00	28-juin-01		4,12
NTLC	NESTLE CI	700	700	700	0,00 %	35	24 500	700	-30,69 %	31,50	12-août-11		
SEMC	CROWN SIEM CI	180	180	180	0,00 %	250	45 000	180	-40,00 %	16,92	29-sept.-17	9,40 %	
SIVC	AIR LIQUIDE CI	370	370	370	0,00 %	8	2 960	370	-30,84 %	63,00	29-sept.-17	17,03 %	
SLBC	SOLIBRA CI	40 635	NC	NC	0,00 %			40 635	-27,44 %	1 368,00	6-juin-19	3,37 %	51,26
SMBC	SMB CI	4 500	NC	NC	0,00 %			4 500	-7,69 %	450,00	29-août-18	10,00 %	4,45
STBC	SITAB CI	920	NC	NC	0,00 %			920	-49,86 %	206,20	19-juin-17	22,41 %	
TTRC	TRITURAF CI-Ste en Liquidation	490	SP	SP	0,00 %			490	0,00 %	1 440,00	19-juil.-02		
UNLC	UNILEVER CI	3 500	SP	SP	0,00 %			2 500	-44,79 %	1 233,00	9-juil.-12		
UNXC	UNIWAX CI	2 000	2 000	2 005	0,25 %	319	641 010	2 005	-1,23 %	181,80	11-juil.-19	9,07 %	9,91
TOTAL						793	789 720						14,60
SECTEUR - SERVICES PUBLICS		502,39	points		↓				-0,05 %				
CIEC	CIE CI	1 390	1 400	1 400	0,72 %	75	105 000	1 400	-3,11 %	79,23	9-août-19	5,66 %	15,90
ONTBF	ONATEL BF	3 850	3 850	3 850	0,00 %	639	2 464 580	3 850	-7,23 %	409,36	3-juin-19	10,63 %	8,23
SDCC	SODE CI	3 145	3 145	3 145	0,00 %	11	34 595	3 145	-19,05 %	270,00	29-août-18	8,59 %	9,88
SNTS	SONATEL SN	16 595	16 595	16 580	-0,09 %	1 271	21 079 010	16 580	3,63 %	1 500,00	14-mai-19	9,05 %	8,20
TOTAL						1 996	23 683 185						10,55
SECTEUR - FINANCES		55,72	points		↓				-0,18 %				
BICC	BICI CI	3 850	3 850	3 850	0,00 %	49	188 650	3 850	-51,27 %	182,90	17-juil.-19	4,75 %	6,55
BOAB	BANK OF AFRICA BN	3 500	3 520	3 500	0,00 %	949	3 322 060	3 500	-16,67 %	416,00	22-mai-19	11,89 %	5,58
BOABF	BANK OF AFRICA BF	3 730	3 725	3 650	-2,14 %	740	2 713 580	3 650	-29,81 %	366,00	2-mai-19	10,03 %	4,64
BOAC	BANK OF AFRICA CI	2 795	2 665	2 665	-4,65 %	920	2 451 800	2 665	-36,55 %	306,00	20-mai-19	11,48 %	4,56
BOAM	BANK OF AFRICA ML	2 000	2 040	2 000	0,00 %	278	556 120	2 000	-18,37 %	271,00	15-mai-19	13,55 %	4,87
BOAN	BANK OF AFRICA NG	3 400	3 395	3 370	-0,88 %	343	1 158 185	3 370	-13,59 %	385,95	27-mai-19	11,45 %	5,71
BOAS	BANK OF AFRICA SENEGAL	1 660	1 665	1 660	0,00 %	1 095	1 821 075	1 660	-17,82 %	160,00	3-juin-19	9,64 %	3,50
CBIBF	CORIS BANK INTERNATIONAL	7 380	7 100	7 350	-0,41 %	541	3 878 725	7 350	-15,47 %	402,00	5-juil.-19	5,47 %	9,59
ECOC	ECOBANK COTE D'IVOIRE	2 995	3 000	3 000	0,17 %	1 136	3 408 575	3 000	-29,25 %	241,00	15-mai-19	8,03 %	7,98
ETIT	ECOBANK TRANS. INCORP. TG	16	16	16	0,00 %	471 295	7 540 720	16	-11,11 %	1,21	28-avr.-17	7,55 %	1,58
NSBC	NSIA BANQUE COTE D'IVOIRE	3 255	3 255	3 250	-0,15 %	430	1 394 030	3 250	-45,83 %	194,20	9-juil.-19	5,98 %	6,17
ORGT	ORAGROUP TOGO	3 975	3 965	4 000	0,63 %	1 371	5 453 275	4 000	-4,76 %	56,73	1-juil.-19	1,42 %	9,33
SAFC	SAFCA CI	500	NC	NC	0,00 %			500	132,56 %	23,04	29-juil.-11		60,60
SGBC	SOCIETE GENERALE COTE D'IVOIRE	9 000	9 000	9 010	0,11 %	2 133	19 197 080	9 010	21,76 %	206,00	31-juil.-19	2,29 %	6,70
SIBC	SOCIETE IVOIRIENNE DE BANQUE	2 310	2 330	2 310	0,00 %	1 010	2 335 060	2 310	-14,44 %	252,00	5-juil.-19	10,91 %	4,98
TOTAL						482 290	55 418 935						9,49
SECTEUR - TRANSPORT		364,38	points		↑				3,04 %				
SDSC	BOLLORE	1 445	1 440	1 490	3,11 %	5 561	8 272 845	1 490	-25,50 %	184,00	6-juin-19	12,35 %	7,79
SVOC	MOVIS CI	2 395	SP	SP	0,00 %			2 395	-4,20 %	270,00	5-juil.-99		

TOTAL	5 561	8 272 845	7,79
-------	-------	-----------	------

MARCHE DES ACTIONS

Symbole	Titre	Cours Précédent	Cours du jour		Variation jour	Séance de cotation		Cours Référence	Variation de l'année précédente	Dernier dividende payé		Rdt. Net	PER
			Ouv.	Clôt.		Volume	Valeur			Montant net	Date		
SECTEUR - AGRICULTURE		75,25	points		↓ -0,93 %								
PALC	PALM CI	950	950	950	0,00 %	132	125 400	950	-50,00 %	253,47	24-sept.-18	26,68 %	
SCRC	SUCRIVOIRE	670	670	670	0,00 %	213	142 710	670	-29,47 %	72,00	28-sept.-18	10,75 %	
SICC	SICOR CI	3 250	NC	NC	0,00 %			3 250	-9,72 %	1 919,00	25-sept.-00		1,97
SOGC	SOGB CI	1 850	1 800	1 800	-2,70 %	585	1 053 000	1 800	-21,23 %	126,00	15-juil.-19	7,00 %	13,06
SPHC	SAPH CI	1 800	NC	NC	0,00 %			1 800	-51,22 %	78,00	27-sept.-18	4,33 %	
TOTAL						930	1 321 110						7,51
SECTEUR - DISTRIBUTION		237,68	points		↑ 0,34 %								
ABJC	SERVAIR ABIDJAN CI	1 110	1 105	1 105	-0,45 %	438	483 990	1 105	-7,92 %	123,72	27-mai-19	11,20 %	7,99
BNBC	BERNABE CI	1 400	1 425	1 410	0,71 %	20	28 350	1 410	-41,25 %	45,00	19-juil.-19	3,19 %	5,66
CFAC	CFAO MOTORS CI	470	470	470	0,00 %	23	10 810	470	-26,56 %	31,50	23-juil.-19	6,70 %	13,14
PRSC	TRACTAFRIC MOTORS CI	128 000	NC	NC	0,00 %			128 000	3,23 %	3 839,00	31-août-18	3,00 %	10,17
SHEC	VIVO ENERGY CI	835	840	825	-1,20 %	155	128 630	825	-12,70 %	64,29	2-août-19	7,79 %	9,64
TTLC	TOTAL CI	1 410	1 500	1 450	2,84 %	273	405 850	1 450	7,01 %	103,45	28-sept.-18	7,13 %	7,92
TTLS	TOTAL SN	1 450	1 425	1 425	-1,72 %	517	741 725	1 425	-1,72 %	105,30	29-juil.-19	7,39 %	7,32
TOTAL						1 426	1 799 355						8,83
AUTRES SECTEURS		222,10	points		→ 0,00 %								
STAC	SETAO CI	180	180	180	0,00 %	1 466	263 880	180	5,88 %				6,61
TOTAL						1 466	263 880						6,61
TOTAL - Marché des actions						494 462	91 549 030						

MARCHE DES DROITS

Symbole	Titre	Cours Précédent	Cours du jour		Variation jour	Séance de cotation		Cours Référence	Variation depuis l'origine	Parité	Periode de négociation	
			Ouv.	Clôt.		Volume	Valeur				Début	fin
TOTAL												
TOTAL - Marché des droits												

TROISIEME COMPARTIMENT - BRVM PETITES CAPITALISATIONS

Symbole	Titre	Cours Précédent	Cours du jour		Variation jour	Séance de cotation		Cours Référence	Variation depuis l'origine
			Ouv.	Clôt.		Volume	Valeur		
TOTAL									
TOTAL - 3ème Compartiment - BRVM PC									

Légende:
 (-) Variation depuis son introduction le 16 avril 2019
 Cours du jour: Ouv.: Ouverture Clôt.: Clôture Moy.: Moyen
 Mentions : NC: Non Coté Ex-c: Ex-coupon Ex-d: Ex-droit SP: Suspendu Val-T: Valeur Théorique
 PER = Cours / BNPA selon les données disponibles Rdt. Net: Rendement net (DNPA / Cours)
 Comp.: 1 - Premier Compartiment 2 - Second Compartiment 3 - Compartiment de croissance
 Ratio de liquidité = Titres échangés / Volume des ordres de vente
 : Progression de l'indice sectoriel : Stabilité de l'indice sectoriel : Recul de l'indice sectorie

MARCHE DES OBLIGATIONS

Symbole	Titre	Valeur nominale	Cours Précédent	Cours du jour	Cours Référence	Séance de cotation	Coupon couru	Coupon d'intérêt	Éché.	Type Amort	
						Volume	Valeur	Période	Montant net		
OBLIGATIONS D'ETAT											
EOM.01	ETAT DU MALI 6.20% 2016-2023	6 666	6 666	NC	6 666		103,89	A	413,29	23-mai-20	ACD
EOM.02	Etat du Mali 6.50% 2017-2024	10 000	9 975	10 000	10 000	623	6 230 000	A	650,00	20-avr.-20	AC
EOM.03	ETAT DU MALI 6,50 % 2018-2025	10 000	10 000	NC	10 000		570,30	A	650,00	7-oct.-19	AC
EOS.04	ETAT SENEGAL 6.70% 2012-2019	2 000	2 000	NC	2 000		92,52	A	134,00	14-déc.-19	ACD
EOS.05	ETAT SENEGAL 6.50% 2013-2023	10 000	10 000	NC	10 000		44,16	S	325,00	29-janv.-20	ACD
EOS.06	ETAT SENEGAL 6.50% 2014-2021	5 000	5 000	NC	5 000		62,17	S	130,00	27-nov.-19	ACD
EOS.07	ETAT SENEGAL 6.30% 2015-2025	10 000	10 000	10 000	10 000	41	410 000	S	317,59	25-nov.-19	ACD
TPBF.03	TPBF 6,50% 2013-2020	10 000	10 000	NC	10 000		151,90	S	325,00	29-nov.-19	ACD
TPBF.04	TPBF 6.50% 2017-2027	10 000	9 950	9 960	9 960	50	498 000	S	326,78	31-janv.-20	ACD
TPBF.05	TPBF 6,50% 2017-2024	10 000	10 000	NC	10 000		292,45	S	325,00	29-déc.-19	ACD
TPBF.06	TPBF 6.50% 2018-2025	10 000	10 000	NC	10 000		140,68	S	325,89	5-déc.-19	ACD
TPBF.07	TPBF 6,50% 2018-2025	10 000	9 990	10 000	10 000	43	430 000	S	325,00	15-nov.-19	AC
TPBF.08	TPBF 6,50% 2019-2027	10 000	10 000	NC	10 000		194,11	S	327,67	6-nov.-19	ACD
TPBJ.01	TPBJ 6.50% 2017-2027	10 000	9 999	10 000	10 000	40	400 000	A	650,00	7-avr.-20	ACD
TPBJ.02	TPBJ 6.50% 2018-2025	10 000	10 000	NC	10 000		151,90	S	325,00	29-nov.-19	AC
TPCI.016	TPCI 6.55% 2014-2022	10 000	10 000	NC	10 000		170,01	A	655,00	20-mai-20	ACD
TPCI.017	TPCI 3% 2014-2024	10 000	10 000	NC	10 000		53,28	S	150,00	19-déc.-19	ACD
TPCI.018	TPCI 5.85% 2014-2021	10 000	10 000	NC	10 000		103,89	S	292,50	19-déc.-19	ACD
TPCI.019	TPCI 5.99% 2015-2025	10 000	10 000	NC	10 000		165,30	A	599,00	14-mai-20	ACD
TPCI.020	TPCI 5.85% 2015-2022	10 000	10 000	NC	10 000		223,77	S	292,50	5-oct.-19	ACD
TPCI.021	TPCI 6% 2016-2028	10 000	10 000	NC	10 000		224,59	A	600,00	8-avr.-20	ACD
TPCI.022	TPCI 5.90% 2016 - 2026	10 000	9 995	NC	9 995		111,23	A	590,00	15-juin-20	ACD
TPCI.023	TPCI 5.90% 2016-2026	10 000	10 000	NC	10 000		450,99	A	590,00	17-nov.-19	ACD
TPCI.024	TPCI 6.25% 2017-2029	10 000	9 990	NC	9 990		247,61	S	312,50	30-sept.-19	ACD
TPCI.025	TPCI 5,95% 2017-2024 A	10 000	10 000	10 000	10 000	500	5 000 000	S	297,50	24-oct.-19	ACD
TPCI.026	TPCI 5,95% 2017-2024 B	10 000	10 000	10 000	10 000	350	3 500 000	S	297,50	10-nov.-19	ACD
TPCI.027	TPCI 6% 2017-2025	10 000	10 000	NC	10 000		90,16	S	300,00	29-déc.-19	ACD
TPCI.028	TPCI 6% 2018 - 2026	10 000	10 000	10 000	10 000	243	2 430 000	A	600,00	2-août-20	ACD
TPCI.029	TPCI 6% 2018-2026	10 000	9 800	10 000	10 000	9	90 000	A	600,00	19-oct.-19	ACD
TPCI.030	TPCI 5,95% 2018-2025	10 000	10 000	NC	10 000		115,74	S	298,32	13-déc.-19	ACD
TPTG.01	TPTG 6,90% 2018-2023	10 000	10 000	10 000	10 000	95	950 000	S	345,00	26-janv.-20	AC
TOTAL						1 994	19 938 000				
OBLIGATIONS REGIONALES											
BIDC.03	BIDC-EBID 6.50% 2014-2021	10 000	10 000	10 000	10 000	41	410 000	S	325,00	28-sept.-19	ACD
BIDC.04	BIDC-EBID 6.10% 2017-2027	10 000	9 990	NC	9 990		113,33	A	610,00	16-juin-20	ACD
BOAD.012	BOAD 5.95% 2014-2021	10 000	9 925	NC	9 925		391,23	A	595,00	26-déc.-19	ACD
CRRH.01	CRRH-UEMOA 6.10% 2012-2022	10 000	9 980	NC	9 980		16,58	S	305,00	13-févr.-20	AC
CRRH.02	CRRH-UEMOA 6.10% 2012-2024	10 000	10 000	NC	10 000		61,33	S	305,00	17-janv.-20	AC
CRRH.03	CRRH-UEMOA 6% 2013-2023	10 000	10 000	NC	10 000		195,08	S	300,00	26-oct.-19	AC
CRRH.04	CRRH-UEMOA 6% 2014-2024	10 000	9 950	NC	9 950		88,52	S	300,00	30-déc.-19	AC
CRRH.05	CRRH-UEMOA 5.85% 2015-2025	10 000	10 000	NC	10 000		79,92	S	294,10	4-janv.-20	AC
CRRH.06	CRRH-UEMOA 5.85% 2016-2026	10 000	10 000	NC	10 000		81,07	S	292,50	3-janv.-20	ACD
CRRH.07	CRRH-UEMOA 5.95% 2017-2029	8 750	8 706	NC	8 706.25		138,64	S	260,31	17-nov.-19	AC
CRRH.08	CRRH-UEMOA 5.95% 2018-2030	9 583	9 583	NC	9 583.33		98,15	S	285,10	21-déc.-19	AC
CRRH.09	CRRH-UEMOA 6.05% 2018-2033	9 667	9 667	NC	9 667		100,67	S	292,42	21-déc.-19	AC
SHAF.03	SHELTER AFRIQUE 6.6% 2014-2021 (##)	4 000	4 000	NC	4 000		127,30	S	130,92	28-août-19	ACD
TOTAL						41	410 000				
OBLIGATIONS PRIVEES											
ORGT.01	ORAGROUP 6.75% 2013-2019	10 000	10 000	NC	10 000		147,54	S	337,50	4-déc.-19	ACD
SIFC.01	SIFCA 6.90% 2013-2021	10 000	10 000	NC	10 000		27,71	A	676,20	8-août-20	ACD
SNLC.01	SENELEC 6,50% 2018-2025	10 000	9 900	10 000	10 000	20	200 000	S	325,00	27-sept.-19	AC
TOTAL						20	200 000				
SUKUK ET TITRES ASSIMILES											
SUKCI.S1	SUKUK CI 5.75% 2015-2020	10 000	9 990	NC	9 990		89,44	S	292,29	28-déc.-19	AC
SUKCI.S2	SUKUK CI 5.75% 2016-2023	10 000	10 000	NC	10 000		269,93	S	293,89	7-sept.-19	ACD
SUKSN.S2	SUKUK SN 6% 2016-2026	10 000	10 000	NC	10 000		46,67	S	306,67	26-janv.-20	ACD
SUKTG.S1	SUKUK TG 6.5% 2016-2026	10 000	10 000	NC	10 000		12,33	S	377,99	17-févr.-20	ACD
TOTAL						0	0				

TOTAL - Marché des obligations

2 055

20 548 000

Légende :

(##) (*) Ex-Coupon couru (#)Cours de référence amorti / Coupon couru Ex-c (**)Ex-marge de profits
 Cours du jour: Ouv.: Ouverture Clôt.: Clôture Moy.: Moyen
 Type Amort: Type d'Amortissement IF: In Fine AC: Amortissement Constant AD: Amortissement Dégressif ACD: Amortissement Constant Différé
 Période: Périodicité de paiement des coupons A: Annuelle S: Semestrielle T: Trimestrielle
 Eché.: Échéance de paiement des intérêts
 Mentions: NC: Non Coté Ex-c: Ex-coupon ou Ex-droit SP: Suspendu

INFORMATIONS

OPERATIONS EN COURS

Emetteur	Opération
UNILEVER CI	Souscription des 9 183 400 actions nouvelles du 26 juillet au 26 août 2019
ETAT DU MALI	Emprunt obligataire "ETAT DU MALI 6,50% 2019-2027" - Première cotation le 05 septembre 2019

AVIS

Entité	N°	Nature	Objet
BRVM	142-2019	Païement Profits et remboursement	Païement des intérêts semestriels et remboursement partiel du capital - SUKUK ETAT DE COTE D'IVOIRE 5,75% 2016-2023

COMMUNIQUES

Emetteur	N°	Nature	Objet
NSBC	20190823	Communiqué	Signature de convention entre la SOCIETE FINANCIERE INTERNATIONALE et NSIA BANQUE CI

QUANTITES RESIDUELLES

MARCHE DES ACTIONS

Symbole	Titre	Quantité résiduelle à l'achat	Cours Achat / Vente		Quantité résiduelle à la vente	Cours de Référence
ABJC	SERVAIR ABIDJAN CI	113	1,105	/ 1,150	1 293	1 105
BICC	BICI CI	51	3,750	/ 3,800	210	3 850
BNBC	BERNABE CI	20	1,410	/ 1,420	14	1 410
BOAB	BANK OF AFRICA BN	3 490	3,500	/ 3,520	5	3 500
BOABF	BANK OF AFRICA BF	1 669	3,650	/ 3,730	45	3 650
BOAC	BANK OF AFRICA CI	1 308	2,665	/ 2,790	173	2 665
BOAM	BANK OF AFRICA ML	742	2,000	/ 2,040	953	2 000
BOAN	BANK OF AFRICA NG	111	3,350	/ 3,370	148	3 370
BOAS	BANK OF AFRICA SENEGAL	1 240	1,655	/ 1,660	1 756	1 660
CABC	SICABLE CI	12	955	/ 995	279	955
CBIBF	CORIS BANK INTERNATIONAL	45	7,200	/ 7,350	354	7 350
CFAC	CFAO MOTORS CI			/ 475	2 000	470
CIEC	CIE CI	13	1,395	/ 1,420	10	1 400
ECOC	ECOBANK COTE D'IVOIRE	490	3,000	/ 3,040	25	3 000
ETIT	ECOBANK TRANS. INCORP. TG	3 176 768	15	/ 16	1 219 198	16
FTSC	FILTISAC CI	216	1,230	/ 1,250	5	1 250
NEIC	NEI-CEDA CI	55	250	/		250
NSBC	NSIA BANQUE COTE D'IVOIRE	67	3,225	/ 3,250	17	3 250
NTLC	NESTLE CI	35	700	/ 705	300	700
ONTBF	ONATEL BF	106	3,850	/ 3,895	201	3 850
ORGT	ORAGROUP TOGO	3 559	3,750	/ 4,000	7 020	4 000
PALC	PALM CI	92	950	/ 955	18	950
PRSC	TRACTAFRIC MOTORS CI	7	128,000	/ 128,500	67	128 000
SAFC	SAFCA CI			/ 500	717	500
SCRC	SUCRIVOIRE	122	655	/ 670	570	670
SDCC	SODE CI	100	3,050	/ 3,140	160	3 145
SDSC	BOLLORE	939	1,445	/ 1,490	1 436	1 490
SEMC	CROWN SIEM CI	45	175	/ 180	970	180
SGBC	SOCIETE GENERALE COTE D'IVOIRE	30	8,900	/ 9,010	12	9 010
SHEC	VIVO ENERGY CI	304	820	/ 825	46	825
SIBC	SOCIETE IVOIRIENNE DE BANQUE	1 645	2,310	/ 2,325	259	2 310
SICC	SICOR CI			/		3 250
SIVC	AIR LIQUIDE CI	280	360	/ 370	186	370
SLBC	SOLIBRA CI	5	37,800	/		40 635
SMBC	SMB CI	90	4,400	/ 4,500	1 152	4 500
SNTS	SONATEL SN	703	16,580	/ 16,700	100	16 580
SOGC	SOGB CI			/ 1,800	309	1 800
SPHC	SAPH CI	100	1,750	/ 1,800	690	1 800
STAC	SETAO CI	550	175	/ 180	534	180
STBC	SITAB CI	1 000	880	/ 920	582	920
SVOC	MOVIS CI			/		2 395
TTLC	TOTAL CI	672	1,410	/ 1,450	70	1 450
TTLS	TOTAL SN	39	1,415	/ 1,425	183	1 425
TTRC	TRITURAF CI-Ste en Liquidation			/		490
UNLC	UNILEVER CI			/		2 500
UNXC	UNIWAX CI	607	2,000	/ 2,010	73	2 005

QUANTITES RESIDUELLES

MARCHE DES DROITS

Symbole	Titre	Quantité résiduelle à l'achat	Cours Achat / Vente	Quantité résiduelle à la vente	Cours de Référence
---------	-------	-------------------------------	---------------------	--------------------------------	--------------------

TROISIEME COMPARTIMENT - BRVM PETITES CAPITALISATIONS

Symbole	Titre	Quantité résiduelle à l'achat	Cours Achat / Vente	Quantité résiduelle à la vente	Cours de Référence
---------	-------	-------------------------------	---------------------	--------------------------------	--------------------

QUANTITES RESIDUELLES

MARCHE DES OBLIGATIONS

Symbole	Titre	Quantité résiduelle à l'achat	Cours Achat / Vente	Quantité résiduelle à la vente	Cours de Référence
ORGT.01	ORAGROUP 6.75% 2013-2019	37	10,000 /		10 000
SIFC.01	SIFCA 6.90% 2013-2021		/		10 000
SNLC.01	SENELEC 6,50% 2018-2025		/		10 000
EOM.01	ETAT DU MALI 6.20% 2016-2023		/		6 666
EOM.02	Etat du Mali 6.50% 2017-2024		/		10 000
EOM.03	ETAT DU MALI 6,50 % 2018-2025		/		10 000
EOS.04	ETAT SENEGAL 6.70% 2012-2019	162	2,000 /		2 000
EOS.05	ETAT SENEGAL 6.50% 2013-2023		/		10 000
EOS.06	ETAT SENEGAL 6.50% 2014-2021		/		5 000
TPTG.01	TPTG 6,90% 2018-2023		/		10 000
TPCI.025	TPCI 5,95% 2017-2024 A		/		10 000
TPCI.026	TPCI 5,95% 2017-2024 B		/		10 000
TPCI.027	TPCI 6% 2017-2025		/		10 000
TPCI.028	TPCI 6% 2018 - 2026		/		10 000
TPCI.029	TPCI 6% 2018-2026		/		10 000
TPCI.030	TPCI 5,95% 2018-2025		/ 10,000	200	10 000
TPCI.019	TPCI 5.99% 2015-2025		/		10 000
TPCI.020	TPCI 5.85% 2015-2022		/		10 000
TPCI.021	TPCI 6% 2016-2028		/		10 000
TPCI.022	TPCI 5.90% 2016 - 2026		/		9 995
TPCI.023	TPCI 5.90% 2016-2026		/		10 000
TPCI.024	TPCI 6.25% 2017-2029		/		9 990
TPBF.08	TPBF 6,50% 2019-2027		/		10 000
TPBJ.01	TPBJ 6.50% 2017-2027		/		10 000
TPBJ.02	TPBJ 6.50% 2018-2025		/		10 000
TPCI.016	TPCI 6.55% 2014-2022		/		10 000
TPCI.017	TPCI 3% 2014-2024		/		10 000
TPCI.018	TPCI 5.85% 2014-2021		/		10 000
EOS.07	ETAT SENEGAL 6.30% 2015-2025		/		10 000
TPBF.03	TPBF 6,50% 2013-2020		/		10 000
TPBF.04	TPBF 6.50% 2017-2027		/		9 960
TPBF.05	TPBF 6,50% 2017-2024		/		10 000
TPBF.06	TPBF 6.50% 2018-2025		/		10 000
TPBF.07	TPBF 6,50% 2018-2025		/		10 000
BIDC.03	BIDC-EBID 6.50% 2014-2021		/		10 000
BIDC.04	BIDC-EBID 6.10% 2017-2027		/		9 990
BOAD.012	BOAD 5.95% 2014-2021		/		9 925
CRRH.01	CRRH-UEMOA 6.10% 2012-2022		/		9 980
CRRH.02	CRRH-UEMOA 6.10% 2012-2024		/		10 000
CRRH.03	CRRH-UEMOA 6% 2013-2023		/		10 000
SHAF.03	SHELTER AFRIQUE 6.6% 2014-2021		/		4 000
CRRH.04	CRRH-UEMOA 6% 2014-2024		/		9 950
CRRH.05	CRRH-UEMOA 5.85% 2015-2025		/		10 000
CRRH.06	CRRH-UEMOA 5.85% 2016-2026		/		10 000
CRRH.07	CRRH-UEMOA 5.95% 2017-2029		/		8 706
CRRH.08	CRRH-UEMOA 5.95% 2018-2030		/		9 583
CRRH.09	CRRH-UEMOA 6.05% 2018-2033		/		9 667

vendredi 23 août 2019

SUKUK ET TITRES ASSIMILES

Symbole	Titre	Quantité résiduelle à l'achat	Cours Achat / Vente	Quantité résiduelle à la vente	Cours de Référence
SUKCI.S1	SUKUK CI 5.75% 2015-2020	40	9,990 /		9 990
SUKCI.S2	SUKUK CI 5.75% 2016-2023		/		10 000
SUKSN.S2	SUKUK SN 6% 2016-2026		/		10 000
SUKTG.S1	SUKUK TG 6.5% 2016-2026		/		10 000

CALENDRIER DES ASSEMBLEES GENERALES

ANNEE : 2019

Société	Nature	Date	Heure	Lieu
SICOR	Ordinaire	28/06/2019	09:30:00	Palm Club Hôtel Abidjan situé à Cocody, angle Boulevard Latrille - Route du Lycée technique
TRACTAFRIC CI	Mixte	28/06/2019	10:00:00	Salons du NOVOTEL ABIDJAN, 10, Avenue du Général de Gaulle
VIVO ENERGY CI	Ordinaire	27/06/2019	14:00:00	Heden Golf Hôtel
SETAO CI	Mixte	27/06/2019	10:00:00	Novotel Hôtel - Abidjan Plateau
BERNABE CI	Ordinaire	27/06/2019	11:00:00	Salle de conférence GEWELS de la CGECI au plateau
CIE CI	Ordinaire	26/06/2019	10:00:00	Patinoire du Sofitel Abidjan Hôtel Ivoire
SITAB	Mixte	26/06/2019	10:30:00	Salle JEWELS de la Maison de l'Entreprise (CGECI) au Plateau
BICI CI	Mixte	25/06/2019	11:00:00	Maison de l'Entreprise (CGECI) sise au Plateau
SAFCA CI	Ordinaire	24/06/2019	10:00:00	Siège de la société, 1,Rue des Carrossiers, Zone 3 C (Face SOCOCE Treichville)
FILTISAC CI	Ordinaire	24/06/2019	15:00:00	Immeuble CRRAE-UMOA, Abidjan Plateau
NESTLE CI	Ordinaire	21/06/2019	10:00:00	LATRILLE EVENTS
UNIWAX CI	Ordinaire	21/06/2019	00:00:00	Salle des fêtes du Sofitel Abidjan Hôtel Ivoire sis à Cocody Boulevard Hassan II
TOTAL	Ordinaire	20/06/2019	10:00:00	Salle de conférence de l'hôtel Radisson Blu à Abidjan
CROWN SIEM CI	Ordinaire	20/06/2019	09:00:00	Siège de la CGECI, sis à la Maison de l'Entreprise, au Plateau, à l'Angle du Boulevard de la République et de l'Avenue Lamblin
AIR LIQUIDE CI	Mixte	19/06/2019	10:00:00	Salle de conférence de l'immeuble CRRAE-UMOA, Abidjan Plateau
SMB	Ordinaire	18/06/2019	09:30:00	CGECI (La maison de l'Entreprise)
SOGB	Ordinaire	14/06/2019	11:00:00	Salle de conférence de l'immeuble CRRAE-UMOA, Abidjan Plateau
CFAO MOTORS CI	Mixte	11/06/2019	09:00:00	Siège social sis à Abidjan, 117, Boulevard de Marseille
SGB CI	Mixte	11/06/2019	09:00:00	Espace Events sis à Abidjan, Cocody 2 Plateaux, Boulevard Latrille
TOTAL SENEGAL S.A.	Ordinaire	05/06/2019	09:00:00	Hôtel Terrou-Bi, Corniche Ouest, Boulevard Martin Luther King à Dakar
NEI-CEDA CI	Ordinaire	29/05/2019	10:00:00	Hôtel TIAMA, Abidjan - Plateau
NSBC	Ordinaire	28/05/2019	10:00:00	Espace Latrille Event sis à Abidjan-Cocody, Deux Plateaux, Boulevard Latrille
ORAGROUP	Ordinaire	23/05/2019	10:00:00	Salle des Fêtes du Sofitel Abidjan, Hôtel Ivoire située au bBoulevard Hassan II
SODECI	Ordinaire	22/05/2019	14:00:00	Espace Events sis à Abidjan, Cocody 2 Plateaux, Boulevard Latrille
PALM CI	Ordinaire	09/05/2019	09:30:00	Salle de Conférence de la CRRAE-UEMOA, sise à Abidjan - Plateau
BOLLORE TRANSPORT & LOGISTICS	Ordinaire	09/05/2019	10:00:00	Salle Kodjo Eboucle du palais de la culture sis à treichville, Avenue Christiani à Abidjan
SAPH CI	Ordinaire	08/05/2019	09:30:00	Salle de Conférence de CRRAE-UEMOA (Versus Bank au Plateau)
SUCRIVOIRE	Ordinaire	03/05/2019	09:30:00	Auditorium de la CRRAE-UMOA sis Abidjan-Plateau (Rue Botreau Roussel)
SIB	Ordinaire	26/04/2019	09:00:00	Maison de l'Entreprise (CGECI), Abidjan-Plateau
CORIS BANK INTERNATIONAL	Mixte	25/04/2019	09:00:00	Hôtel SOPATEL Silmandé SA
ECOBANK TG	Ordinaire	25/04/2019	10:30:00	Salle de Conférence du Centre Panafricain Ecobank, 2365, Boulevard du Mono, Lomé, Togo
SOLIBRA	Ordinaire	24/04/2019	09:00:00	Espace CRISTAL 8, rue du Chevalier de Clieu Zone 4 C << Salle PLATINIUM >> ABIDJAN
BANK OF AFRICA BN	Mixte	23/04/2019	10:00:00	AZALAI Hôtel à Cotonou
BANK OF AFRICA ML	Ordinaire	20/04/2019	09:30:00	Hôtel SALAM à Bamako
BANK OF AFRICA SN	Ordinaire	19/04/2019	09:30:00	Immeuble Elan II, 2eme Etage, Route de Ngor, Zone 12, Almadies à Dakar
ONATEL BF	Mixte	18/04/2019	10:00:00	ROYAL BEACH HOTEL, OUAGADOUGOU
SONATEL	Ordinaire	17/04/2019	10:00:00	Centre International de Conférences Abdou DIOUF (CICAD) à Diamniaio, Dakar
ECOBANK CI	Ordinaire	16/04/2019	10:00:00	Espace Latrille Events sis à Abidjan Cocody Deux Plateaux sur le Boulevard Latrille
BANK OF AFRICA CI	Ordinaire	10/04/2019	10:00:00	Salle Jewels du Patronat Ivoirien (CGECI) à Abidjan Plateau

vendredi 23 août 2019

BANK OF AFRICA NG	Ordinaire	05/04/2019	10:00:00	Centre de formation de la BOA-NIGER (sise à BOA-Siège)
SICABLE	Ordinaire	05/04/2019	09:00:00	Hôtel AZALAI, Bld VGE à ABIDJAN
BANK OF AFRICA BF	Ordinaire	02/04/2019	10:00:00	Salle WAONGO I de l'hôtel LAICO à Ouaga 2000
SERVAIR ABIDJAN CI	Ordinaire	28/03/2019	10:00:00	Salle JEWELS de la Maison de l'Entreprise C.G.E.C.I sise au plateau

L'actualité de la BRVM sur nos plateformes digitales

Infos BRVM

Pour recevoir les informations boursières par SMS, souscrivez :



Côte d'Ivoire : *430#
Bénin : *430*15#



Côte d'Ivoire : #139#
Burkina Faso : *310#



Côte d'Ivoire : *431#
Niger : *512*9#
Togo : *310#

Site web

www.brvm.org



Application Mobile

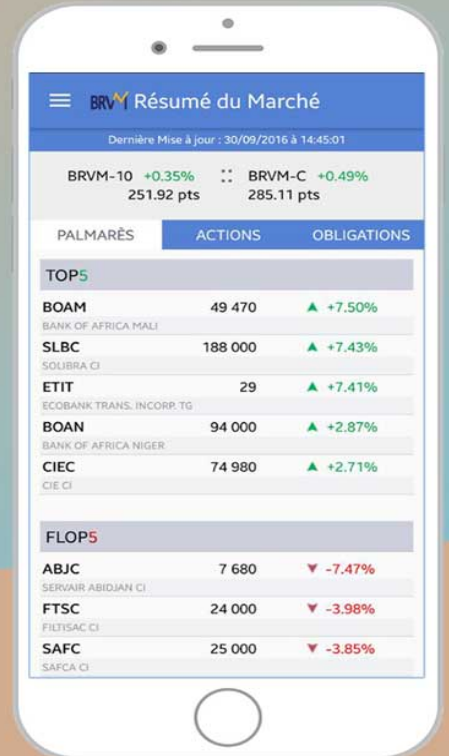

Disponible sur
 Google play

Disponible sur
 App Store

Nous suivre sur :

