

BRVM 10	147,74
Variation Jour	↓ -0,14 %
Variation annuelle	↓ -4,29 %



BULLETTIN OFFICIEL DE LA COTE

N° 164

jeudi 29 août 2019

Site : www.brvm.org

BRVM Composite	153,54
Variation Jour	↓ -0,06 %
Variation annuelle	↓ -10,86 %

Evolution des indices

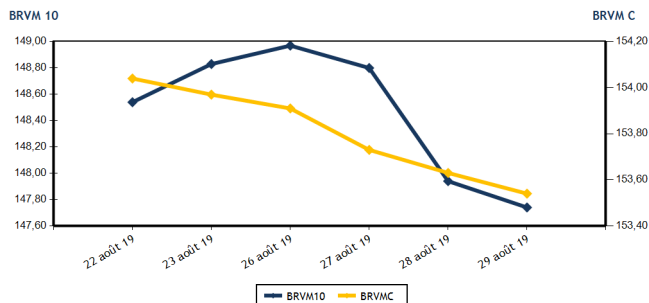

Volumes et valeurs transigés

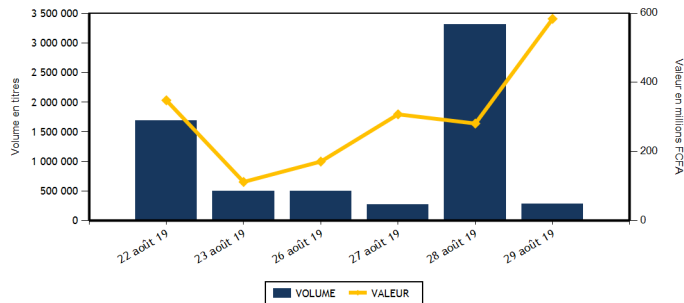

Actions	Niveau	Evol. Jour
Capitalisation boursière (FCFA)(Actions & Droits)	4 570 732 707 997	-0,06 %
Volume échangé (Actions & Droits)	232 671	-92,97 %
Valeur transigée (FCFA) (Actions & Droits)	161 050 156	-42,65 %
Nombre de titres transigés	33	-17,50 %
Nombre de titres en hausse	9	-43,75 %
Nombre de titres en baisse	15	15,38 %
Nombre de titres inchangés	9	-18,18 %

Obligations	Niveau	Evol. Jour
Capitalisation boursière (FCFA)	3 745 117 176 555	-0,04 %
Volume échangé	52 255	186 525,00 %
Valeur transigée (FCFA)	422 980 510	150 964,47 %
Nombre de titres transigés	4	33,33 %
Nombre de titres en hausse	0	-100,00 %
Nombre de titres en baisse	1	
Nombre de titres inchangés	3	

PLUS FORTES HAUSSES

Titres	Cours	Evol. Jour	Evol. annuelle
ECOBANK TRANS. INCORP. TG (ETIT)	16	6,67 %	-11,11 %
SMB CI (SMBC)	4 220	5,50 %	-13,44 %
BOLLORE (SDSC)	1 550	3,33 %	-22,50 %
BANK OF AFRICA BF (BOABF)	3 800	3,26 %	-26,92 %
BANK OF AFRICA ML (BOAM)	2 100	2,94 %	-14,29 %

PLUS FORTES BAISES

Titres	Cours	Evol. Jour	Evol. annuelle
BERNABE CI (BNBC)	1 400	-6,67 %	-41,67 %
SOCIETE IVOIRIENNE DE BANQUE (SIBC)	2 340	-6,02 %	-13,33 %
TOTAL CI (TTLC)	1 325	-4,68 %	-2,21 %
SOE CI (SDCC)	3 000	-4,46 %	-22,78 %
BANK OF AFRICA CI (BOAC)	2 700	-3,57 %	-35,71 %

INDICES SECTORIELS

Base = 100 au 14 juin 1999	Nombre de sociétés	Valeur	Evol. Jour	Evol. annuelle	Volume	Valeur	PER moyen
BRVM - INDUSTRIE	12	43,01	0,33 %	-24,90 %	4 504	8 321 240	15,04
BRVM - SERVICES PUBLICS	4	498,32	-0,48 %	0,60 %	3 583	23 228 855	10,29
BRVM - FINANCES	15	56,00	0,56 %	-16,86 %	192 293	87 153 131	9,56
BRVM - TRANSPORT	2	378,69	3,25 %	-22,16 %	5 760	8 441 875	8,11
BRVM - AGRICULTURE	5	76,37	-0,25 %	-39,96 %	849	731 020	7,86
BRVM - DISTRIBUTION	7	229,03	-2,03 %	-14,48 %	25 682	33 174 035	8,67
BRVM - AUTRES SECTEURS	1	222,10	0,00 %	5,88 %	0	0	6,61
BRVM - PETITES CAPITALISATIONS	-	-	-	-	-	-	-

Indicateurs	1er et 2è Comp.	BRVM PC
PER moyen du marché	10,17	
Taux de rendement moyen du marché	9,07	
Taux de rentabilité moyen du marché	8,89	
Nombre de sociétés cotées	46	
Nombre de lignes obligataires	51	
Volume moyen annuel par séance	3 790,00	
Valeur moyenne annuelle par séance	5 397 732,45	

Indicateurs	1er et 2è Comp.	BRVM PC
Ratio moyen de liquidité	40,64	
Ratio moyen de satisfaction	24,39	
Ratio moyen de tendance	60,01	
Ratio moyen de couverture	166,65	
Taux de rotation moyen du marché	0,02	
Prime de risque du marché	3,34	
Nombre de SGI participantes	25	

Définitions

Volume moyen annuel par séance = Valeur annuel échangé / nombre de séances
 Valeur moyenne annuelle par séance = Valeur annuelle échangée / nombre de séances
 Ratio moyen de liquidité = Moyenne des ratios de liquidité (Titres échangés / Volume des ordres de vente)
 Ratio moyen de satisfaction = Moyenne des ratios de satisfaction (Titres échangés / Volume des ordres d'achat)
 Ratio moyen de tendance = Moyenne des ratios de tendance (Volume des ordres d'achat / Volume des ordres de vente)
 Ratio moyen de couverture = Moyenne des ratios de couverture (Volume des ordres de vente / Volume des ordres d'achat)

Taux moyen de rotation = moyenne des taux de rotation des actions cotées (volume transigé / capi flottante)
 PER moyen du marché = moyenne des PER des actions cotées ayant un PER positif
 Taux de rendement moyen = moyenne des taux de rendement des actions cotées ayant distribué un dividende
 Taux de rentabilité moyen = moyenne des taux de rentabilité des actions cotées
 Prime de risque du marché = (1 / le PER moyen du marché) - le taux de référence actuel des emprunts d'Etat



BRVM - BOURSE REGIONALE DES VALEURS MOBILIERES
 BRVM - Société Anonyme au capital de 3.062.040.000 CFA - RC : CI - ABJ - 1997 - B - 208435 - CC : 9819725 - E
 Siège Social : Abidjan - CÔTE D'IVOIRE. Adresse : 18, Rue Joseph ANOMA (Rue des Banques) - Abidjan
 Tél : +225 20 32 66 85 / 86, Fax : +225 20 32 66 84, Mail : brvm@brvm.org, Site Web : www.brvm.org

MARCHE DES ACTIONS

Symbole	Titre	Cours Précédent	Cours du jour		Variation jour	Séance de cotation		Cours Référence	Variation de l'année précédente	Dernier dividende payé		Rdt. Net	PER
			Ouv.	Clôt.		Volume	Valeur			Montant net	Date		
SECTEUR - INDUSTRIE		43,01	points	↑	0,33 %								
CABC	SICABLE CI	950	NC	NC	0,00 %			950	-4,04 %	75,00	3-juin-19	7,89 %	7,37
FTSC	FILTISAC CI	1 215	NC	NC	0,00 %			1 215	-42,69 %	110,00	31-juil.-19	9,05 %	10,18
NEIC	NEI-CEDA CI	260	260	260	0,00 %	30	7 800	260	52,94 %	9,00	28-juin-01		4,28
NTLC	NESTLE CI	710	700	700	-1,41 %	71	49 700	700	-30,69 %	31,50	12-août-11		
SEMC	CROWN SIEM CI	175	175	175	0,00 %	300	52 500	175	-41,67 %	16,92	29-sept.-17	9,67 %	
SIVC	AIR LIQUIDE CI	365	NC	NC	0,00 %			365	-31,78 %	63,00	29-sept.-17	17,26 %	
SLBC	SOLIBRA CI	43 680	43 000	43 000	-1,56 %	6	258 000	43 000	-23,21 %	1 368,00	6-juin-19	3,18 %	54,24
SMBC	SMB CI	4 000	4 220	4 220	5,50 %	75	316 500	4 220	-13,44 %	450,00	30-août-19	10,66 %	4,18
STBC	SITAB CI	880	880	880	0,00 %	370	325 600	880	-52,04 %	206,20	19-juin-17	23,43 %	
TTRC	TRITURAF CI-Ste en Liquidation	490	SP	SP	0,00 %			490	0,00 %	1 440,00	19-juil.-02		
UNLC	UNILEVER CI	3 500	SP	SP	0,00 %			2 500	-44,79 %	1 233,00	9-juil.-12		
UNXC	UNIWAX CI	2 000	1 995	2 015	0,75 %	3 652	7 311 140	2 015	-0,74 %	181,80	11-juil.-19	9,02 %	9,96
TOTAL						4 504	8 321 240						15,04
SECTEUR - SERVICES PUBLICS		498,32	points	↓	-0,48 %								
CIEC	CIE CI	1 370	1 355	1 350	-1,46 %	539	730 000	1 350	-6,57 %	79,23	9-août-19	5,87 %	15,34
ONTBF	ONATEL BF	3 895	3 895	3 860	-0,90 %	2 175	8 285 750	3 860	-6,99 %	409,36	3-juin-19	10,61 %	8,25
SDCC	SODE CI	3 140	3 000	3 000	-4,46 %	9	27 000	3 000	-22,78 %	270,00	29-août-18	9,00 %	9,43
SNTS	SONATEL SN	16 500	16 500	16 450	-0,30 %	860	14 186 105	16 450	2,81 %	1 500,00	14-mai-19	9,12 %	8,13
TOTAL						3 583	23 228 855						10,29
SECTEUR - FINANCES		56,00	points	↑	0,56 %								
BICC	BICI CI	3 900	3 995	3 995	2,44 %	2 033	8 121 835	3 995	-49,43 %	182,90	17-juil.-19	4,58 %	6,80
BOAB	BANK OF AFRICA BN	3 595	3 590	3 700	2,92 %	3 622	13 038 530	3 700	-11,90 %	416,00	22-mai-19	11,24 %	5,90
BOABF	BANK OF AFRICA BF	3 680	3 680	3 800	3,26 %	4 614	17 519 320	3 800	-26,92 %	366,00	2-mai-19	9,63 %	4,83
BOAC	BANK OF AFRICA CI	2 800	2 800	2 700	-3,57 %	5 407	14 962 690	2 700	-35,71 %	306,00	20-mai-19	11,33 %	4,62
BOAM	BANK OF AFRICA ML	2 040	2 005	2 100	2,94 %	1 960	4 081 795	2 100	-14,29 %	271,00	15-mai-19	12,90 %	5,12
BOAN	BANK OF AFRICA NG	3 400	3 400	3 400	0,00 %	2 305	7 836 750	3 400	-12,82 %	385,95	27-mai-19	11,35 %	5,77
BOAS	BANK OF AFRICA SENEGAL	1 700	1 695	1 700	0,00 %	1 769	3 008 860	1 700	-15,84 %	160,00	3-juin-19	9,41 %	3,58
CBIBF	CORIS BANK INTERNATIONAL	7 390	7 200	7 400	0,14 %	437	3 233 300	7 400	-14,89 %	402,00	5-juil.-19	5,43 %	9,65
ECOC	ECOBANK COTE D'IVOIRE	3 000	2 995	2 990	-0,33 %	1 518	4 442 395	2 990	-29,48 %	241,00	15-mai-19	8,06 %	7,95
ETIT	ECOBANK TRANS. INCORP. TG	15	16	16	6,67 %	166 917	2 663 296	16	-11,11 %	1,21	28-avr.-17	7,55 %	1,58
NSBC	NSIA BANQUE COTE D'IVOIRE	3 230	3 200	3 200	-0,93 %	405	1 295 835	3 200	-46,67 %	194,20	9-juil.-19	6,07 %	6,08
ORGT	ORAGROUP TOGO	3 995	NC	NC	0,00 %			3 995	-4,88 %	56,73	1-juil.-19	1,42 %	9,31
SAFC	SAFCA CI	500	NC	NC	0,00 %			500	132,56 %	23,04	29-juil.-11		60,60
SGBC	SOCIETE GENERALE COTE D'IVOIRE	9 000	8 855	8 850	-1,67 %	594	5 261 325	8 850	19,59 %	206,00	31-juil.-19	2,33 %	6,58
SIBC	SOCIETE IVOIRIENNE DE BANQUE	2 490	2 410	2 340	-6,02 %	712	1 687 200	2 340	-13,33 %	252,00	5-juil.-19	10,77 %	5,04
TOTAL						192 293	87 153 131						9,56
SECTEUR - TRANSPORT		378,69	points	↑	3,25 %								
SDSC	BOLLORE	1 500	1 505	1 550	3,33 %	5 760	8 441 875	1 550	-22,50 %	184,00	6-juin-19	11,87 %	8,11
SVOC	MOVIS CI	2 395	SP	SP	0,00 %			2 395	-4,20 %	270,00	5-juil.-99		

TOTAL

5 760

8 441 875

8,11

MARCHE DES ACTIONS

Symbole	Titre	Cours Précédent	Cours du jour		Variation jour	Séance de cotation		Cours Référence	Variation de l'année précédente	Dernier dividende payé		Rdt. Net	PER
			Ouv.	Clôt.		Volume	Valeur			Montant net	Date		
SECTEUR - AGRICULTURE		76,37	points		↓	-0,25 %							
PALC	PALM CI	950	NC	NC	0,00 %			950	-50,00 %	253,47	24-sept.-18	26,68 %	
SCRC	SUCRIVOIRE	670	670	655	-2,24 %	711	468 820	655	-31,05 %	72,00	28-sept.-18	10,99 %	
SICC	SICOR CI	3 200	NC	NC	0,00 %			3 200	-11,11 %	1 919,00	25-sept.-00		1,94
SOGC	SOGB CI	1 900	1 900	1 900	0,00 %	138	262 200	1 900	-16,85 %	126,00	15-juil.-19	6,63 %	13,78
SPHC	SAPH CI	1 795	NC	NC	0,00 %			1 795	-51,36 %	78,00	27-sept.-18	4,35 %	
TOTAL						849	731 020						7,86
SECTEUR - DISTRIBUTION		229,03	points		↓	-2,03 %							
ABJC	SERVAIR ABIDJAN CI	1 140	1 140	1 140	0,00 %	576	645 665	1 140	-5,00 %	123,72	27-mai-19	10,85 %	8,24
BNBC	BERNABE CI	1 500	1 410	1 400	-6,67 %	638	893 700	1 400	-41,67 %	45,00	19-juil.-19	3,21 %	5,62
CFAC	CFAO MOTORS CI	455	455	455	0,00 %	75	34 125	455	-28,91 %	31,50	23-juil.-19	6,92 %	12,72
PRSC	TRACTAFRIC MOTORS CI	128 000	NC	NC	0,00 %			128 000	3,23 %	3 839,00	31-août-18	3,00 %	10,17
SHEC	VIVO ENERGY CI	830	830	805	-3,01 %	1 462	1 199 520	805	-14,81 %	64,29	2-août-19	7,99 %	9,41
TTLC	TOTAL CI	1 390	1 400	1 325	-4,68 %	22 823	30 247 225	1 325	-2,21 %	103,45	28-sept.-18	7,81 %	7,24
TTLS	TOTAL SN	1 425	1 425	1 425	0,00 %	108	153 800	1 425	-1,72 %	105,30	29-juil.-19	7,39 %	7,32
TOTAL						25 682	33 174 035						8,67
AUTRES SECTEURS		222,10	points		→	0,00 %							
STAC	SETAO CI	180	NC	NC	0,00 %			180	5,88 %				6,61
TOTAL						0	0						6,61
TOTAL - Marché des actions						232 671	161 050 156						

MARCHE DES DROITS

Symbole	Titre	Cours Précédent	Cours du jour		Variation jour	Séance de cotation		Cours Référence	Variation depuis l'origine	Parité	Periode de négociation	
			Ouv.	Clôt.		Volume	Valeur				Début	fin
TOTAL												
TOTAL - Marché des droits												

TROISIEME COMPARTIMENT - BRVM PETITES CAPITALISATIONS

Symbole	Titre	Cours Précédent	Cours du jour		Variation jour	Séance de cotation		Cours Référence	Variation depuis l'origine
			Ouv.	Clôt.		Volume	Valeur		
TOTAL									
TOTAL - 3ème Compartiment - BRVM PC									

Légende:
 (-) Variation depuis son introduction le 16 avril 2019
 Cours du jour: Ouv.: Ouverture Clôt.: Clôture Moy.: Moyen
 Mentions : NC: Non Coté Ex-c: Ex-coupon Ex-d: Ex-droit SP: Suspendu Val-T: Valeur Théorique
 PER = Cours / BNPA selon les données disponibles Rdt. Net: Rendement net (DNPA / Cours)
 Comp.: 1 - Premier Compartiment 2 - Second Compartiment 3 - Compartiment de croissance
 Ratio de liquidité = Titres échangés / Volume des ordres de vente
 : Progression de l'indice sectoriel : Stabilité de l'indice sectoriel : Recul de l'indice sectorie

MARCHE DES OBLIGATIONS

Symbole	Titre	Valeur nominale	Cours Précédent	Cours du jour	Cours Référence	Séance de cotation	Coupon couru	Coupon d'intérêt	Montant net	Eché.	Type Amort
						Volume	Valeur	Période			
OBLIGATIONS D'ETAT											
EOM.01	ETAT DU MALI 6.20% 2016-2023	6 666	6 666	6 666	6 666	29 235	194 880 510	A	413,29	23-mai-20	ACD
EOM.02	Etat du Mali 6.50% 2017-2024	10 000	10 000	NC	10 000			A	650,00	20-avr.-20	AC
EOM.03	ETAT DU MALI 6,50 % 2018-2025	10 000	10 000	NC	10 000			A	650,00	7-oct.-19	AC
EOS.04	ETAT SENEGAL 6.70% 2012-2019	2 000	2 000	NC	2 000			A	134,00	14-déc.-19	ACD
EOS.05	ETAT SENEGAL 6.50% 2013-2023	10 000	10 000	NC	10 000			S	325,00	29-janv.-20	ACD
EOS.06	ETAT SENEGAL 6.50% 2014-2021	5 000	5 000	NC	5 000			S	130,00	27-nov.-19	ACD
EOS.07	ETAT SENEGAL 6.30% 2015-2025	10 000	10 000	NC	10 000			S	317,59	25-nov.-19	ACD
TPBF.03	TPBF 6,50% 2013-2020	10 000	10 000	NC	10 000			S	325,00	29-nov.-19	ACD
TPBF.04	TPBF 6.50% 2017-2027	10 000	9 960	NC	9 960			S	326,78	31-janv.-20	ACD
TPBF.05	TPBF 6,50% 2017-2024	10 000	10 000	10 000	10 000	20	200 000	S	325,00	29-déc.-19	ACD
TPBF.06	TPBF 6.50% 2018-2025	10 000	10 000	NC	10 000			S	325,89	5-déc.-19	ACD
TPBF.07	TPBF 6,50% 2018-2025	10 000	10 000	NC	10 000			S	325,00	15-nov.-19	AC
TPBF.08	TPBF 6,50% 2019-2027	10 000	10 000	NC	10 000			S	327,67	6-nov.-19	ACD
TPBJ.01	TPBJ 6.50% 2017-2027	10 000	10 000	NC	10 000			A	650,00	7-avr.-20	ACD
TPBJ.02	TPBJ 6.50% 2018-2025	10 000	10 000	9 900	9 900	21 000	207 900 000	S	325,00	29-nov.-19	AC
TPCI.016	TPCI 6.55% 2014-2022	10 000	10 000	NC	10 000			A	655,00	20-mai-20	ACD
TPCI.017	TPCI 3% 2014-2024	10 000	10 000	NC	10 000			S	150,00	19-déc.-19	ACD
TPCI.018	TPCI 5.85% 2014-2021	10 000	10 000	10 000	10 000	2 000	20 000 000	S	292,50	19-déc.-19	ACD
TPCI.019	TPCI 5.99% 2015-2025	10 000	10 000	NC	10 000			A	599,00	14-mai-20	ACD
TPCI.020	TPCI 5.85% 2015-2022	10 000	10 000	NC	10 000			S	292,50	5-oct.-19	ACD
TPCI.021	TPCI 6% 2016-2028	10 000	10 000	NC	10 000			A	600,00	8-avr.-20	ACD
TPCI.022	TPCI 5.90% 2016 - 2026	10 000	10 000	NC	10 000			A	590,00	15-juin-20	ACD
TPCI.023	TPCI 5.90% 2016-2026	10 000	10 000	NC	10 000			A	590,00	17-nov.-19	ACD
TPCI.024	TPCI 6.25% 2017-2029	10 000	9 990	NC	9 990			S	312,50	30-sept.-19	ACD
TPCI.025	TPCI 5,95% 2017-2024 A	10 000	10 000	NC	10 000			S	297,50	24-oct.-19	ACD
TPCI.026	TPCI 5,95% 2017-2024 B	10 000	10 000	NC	10 000			S	297,50	10-nov.-19	ACD
TPCI.027	TPCI 6% 2017-2025	10 000	10 000	NC	10 000			S	300,00	29-déc.-19	ACD
TPCI.028	TPCI 6% 2018 - 2026	10 000	10 000	NC	10 000			A	600,00	2-août-20	ACD
TPCI.029	TPCI 6% 2018-2026	10 000	10 000	NC	10 000			A	600,00	19-oct.-19	ACD
TPCI.030	TPCI 5,95% 2018-2025	10 000	10 000	NC	10 000			S	298,32	13-déc.-19	ACD
TPTG.01	TPTG 6,90% 2018-2023	10 000	10 000	NC	10 000			S	345,00	26-janv.-20	AC
TOTAL						52 255	422 980 510				
OBLIGATIONS REGIONALES											
BIDC.03	BIDC-EBID 6.50% 2014-2021	10 000	10 000	NC	10 000			S	325,00	28-sept.-19	ACD
BIDC.04	BIDC-EBID 6.10% 2017-2027	10 000	9 990	NC	9 990			A	610,00	16-juin-20	ACD
BOAD.012	BOAD 5.95% 2014-2021	10 000	9 925	NC	9 925			A	595,00	26-déc.-19	ACD
CRRH.01	CRRH-UEMOA 6.10% 2012-2022	10 000	9 980	NC	9 980			S	305,00	13-févr.-20	AC
CRRH.02	CRRH-UEMOA 6.10% 2012-2024	10 000	10 000	NC	10 000			S	305,00	17-janv.-20	AC
CRRH.03	CRRH-UEMOA 6% 2013-2023	10 000	10 000	NC	10 000			S	300,00	26-oct.-19	AC
CRRH.04	CRRH-UEMOA 6% 2014-2024	10 000	9 950	NC	9 950			S	300,00	30-déc.-19	AC
CRRH.05	CRRH-UEMOA 5.85% 2015-2025	10 000	10 000	NC	10 000			S	294,10	4-janv.-20	AC
CRRH.06	CRRH-UEMOA 5.85% 2016-2026	10 000	10 000	NC	10 000			S	292,50	3-janv.-20	ACD
CRRH.07	CRRH-UEMOA 5.95% 2017-2029	8 750	8 575	NC	8 575			S	260,31	17-nov.-19	AC
CRRH.08	CRRH-UEMOA 5.95% 2018-2030	9 583	9 583	NC	9 583.33			S	285,10	21-déc.-19	AC
CRRH.09	CRRH-UEMOA 6.05% 2018-2033	9 667	9 667	NC	9 667			S	292,42	21-déc.-19	AC
SHAF.03	SHELTER AFRIQUE 6.6% 2014-2021	3 000	3 000	NC	3 000			S	99,54	28-févr.-20	ACD
TOTAL						0	0				
OBLIGATIONS PRIVEES											
ORGT.01	ORAGROUP 6.75% 2013-2019	10 000	10 000	NC	10 000			S	337,50	4-déc.-19	ACD
SIFC.01	SIFCA 6.90% 2013-2021	10 000	10 000	NC	10 000			A	676,20	8-août-20	ACD
SNLC.01	SENELEC 6,50% 2018-2025	10 000	10 000	NC	10 000			S	325,00	27-sept.-19	AC
TOTAL						0	0				
SUKUK ET TITRES ASSIMILES											
SUKCI.S1	SUKUK CI 5.75% 2015-2020	10 000	9 990	NC	9 990			S	292,29	28-déc.-19	AC
SUKCI.S2	SUKUK CI 5.75% 2016-2023	10 000	10 000	NC	10 000			S	293,89	7-sept.-19	ACD
SUKSN.S2	SUKUK SN 6% 2016-2026	10 000	10 000	NC	10 000			S	306,67	26-janv.-20	ACD
SUKTG.S1	SUKUK TG 6.5% 2016-2026	10 000	10 000	NC	10 000			S	377,99	17-févr.-20	ACD
TOTAL						0	0				

TOTAL - Marché des obligations

52 255 422 980 510

Légende :

(##) (*) Ex-Coupon couru (##)Cours de référence amorti / Coupon couru Ex-c (**)Ex-marge de profits
 Cours du jour: Ouv.: Ouverture Clôt.: Clôture Moy.: Moyen
 Type Amort: Type d'Amortissement IF: In Fine AC: Amortissement Constant AD: Amortissement Dégressif ACD: Amortissement Constant Différé
 Période: Périodicité de paiement des coupons A: Annuelle S: Semestrielle T: Trimestrielle
 Eché.: Échéance de paiement des intérêts
 Mentions: NC: Non Coté Ex-c: Ex-coupon ou Ex-droit SP: Suspendu

INFORMATIONS

OPERATIONS EN COURS

Emetteur	Opération
ETAT DU MALI	Emprunt obligataire "ETAT DU MALI 6,50% 2019-2027" - Première cotation le 05 septembre 2019

AVIS

Entité	N°	Nature	Objet
--------	----	--------	-------

COMMUNIQUES

Emetteur	N°	Nature	Objet
ECOBANK TG	20190829	Communiqué	Finalisation de la cession des actions ETI de la Société Financière Internationale et des fonds gérés par la IFC Asset Management Company à Arise B.V.

QUANTITES RESIDUELLES

MARCHE DES ACTIONS

Symbole	Titre	Quantité résiduelle à l'achat	Cours Achat / Vente		Quantité résiduelle à la vente	Cours de Référence
ABJC	SERVAIR ABIDJAN CI	467	1,115	/ 1,140	78	1 140
BICC	BICI CI	10	3,950	/ 3,995	473	3 995
BNBC	BERNABE CI			/ 1,400	85	1 400
BOAB	BANK OF AFRICA BN	2 583	3,600	/ 3,700	344	3 700
BOABF	BANK OF AFRICA BF	116	3,680	/ 3,800	3 000	3 800
BOAC	BANK OF AFRICA CI	4 043	2,700	/ 2,795	40	2 700
BOAM	BANK OF AFRICA ML	18	2,035	/		2 100
BOAN	BANK OF AFRICA NG	80	3,350	/ 3,400	4 478	3 400
BOAS	BANK OF AFRICA SENEGAL	2	1,665	/ 1,700	1 500	1 700
CABC	SICABLE CI	20	975	/ 1,000	4 920	950
CBIBF	CORIS BANK INTERNATIONAL	10	7,250	/ 7,400	1 670	7 400
CFAC	CFAO MOTORS CI	25	430	/ 445	40	455
CIEC	CIE CI	29	1,320	/ 1,350	149	1 350
ECOC	ECOBANK COTE D'IVOIRE	58	2,905	/ 2,990	1 991	2 990
ETIT	ECOBANK TRANS. INCORP. TG	783 791	15	/ 16	685 128	16
FTSC	FILTISAC CI	5	1,230	/ 1,250	55	1 215
NEIC	NEI-CEDA CI	208	250	/ 260	99 274	260
NSBC	NSIA BANQUE COTE D'IVOIRE	11	3,200	/ 3,230	588	3 200
NTLC	NESTLE CI			/ 710	517	700
ONTBF	ONATEL BF	26	3,860	/ 3,895	610	3 860
ORGT	ORAGROUP TOGO	3 559	3,750	/ 3,990	45	3 995
PALC	PALM CI	568	950	/		950
PRSC	TRACTAFRIC MOTORS CI	51	119,105	/ 128,000	13	128 000
SAFC	SAFCA CI			/ 500	535	500
SCRC	SUCRIVOIRE	850	655	/ 660	498	655
SDCC	SODE CI	53	3,000	/ 3,140	146	3 000
SDSC	BOLLORE	46	1,450	/ 1,550	949	1 550
SEMC	CROWN SIEM CI			/ 175	690	175
SGBC	SOCIETE GENERALE COTE D'IVOIRE	261	8,850	/ 9,000	8	8 850
SHEC	VIVO ENERGY CI	3 892	805	/ 830	280	805
SIBC	SOCIETE IVOIRIENNE DE BANQUE	1 981	2,340	/ 2,410	268	2 340
SICC	SICOR CI			/ 3,000	30	3 200
SIVC	AIR LIQUIDE CI	280	360	/ 365	37	365
SLBC	SOLIBRA CI			/ 43,000	4	43 000
SMBC	SMB CI	100	3,850	/ 4,220	47	4 220
SNTS	SONATEL SN	26	16,400	/ 16,495	5	16 450
SOGC	SOGB CI	96	1,800	/ 1,900	432	1 900
SPHC	SAPH CI	10	1,750	/ 1,790	32	1 795
STAC	SETAO CI	470	175	/		180
STBC	SITAB CI	2 500	850	/ 880	500	880
SVOC	MOVIS CI			/		2 395
TTLC	TOTAL CI	60	1,325	/ 1,350	72	1 325
TTLS	TOTAL SN	11	1,415	/ 1,425	1 793	1 425
TTRC	TRITURAF CI-Ste en Liquidation			/		490
UNLC	UNILEVER CI			/		2 500
UNXC	UNIWAX CI	250	1,985	/ 2,015	1 805	2 015

QUANTITES RESIDUELLES

MARCHE DES DROITS

Symbole	Titre	Quantité résiduelle à l'achat	Cours Achat / Vente	Quantité résiduelle à la vente	Cours de Référence
---------	-------	-------------------------------	---------------------	--------------------------------	--------------------

TROISIEME COMPARTIMENT - BRVM PETITES CAPITALISATIONS

Symbole	Titre	Quantité résiduelle à l'achat	Cours Achat / Vente	Quantité résiduelle à la vente	Cours de Référence
---------	-------	-------------------------------	---------------------	--------------------------------	--------------------

QUANTITES RESIDUELLES
MARCHE DES OBLIGATIONS

Symbole	Titre	Quantité résiduelle à l'achat	Cours Achat / Vente	Quantité résiduelle à la vente	Cours de Référence
ORGT.01	ORAGROUP 6.75% 2013-2019	37	10,000 /		10 000
SIFC.01	SIFCA 6.90% 2013-2021		/ 10,000	66	10 000
SNLC.01	SENELEC 6,50% 2018-2025		/ 10,000	79	10 000
EOM.01	ETAT DU MALI 6.20% 2016-2023		/		6 666
EOM.02	Etat du Mali 6.50% 2017-2024		/		10 000
EOM.03	ETAT DU MALI 6,50 % 2018-2025		/		10 000
EOS.04	ETAT SENEGAL 6.70% 2012-2019	162	2,000 /		2 000
EOS.05	ETAT SENEGAL 6.50% 2013-2023		/ 10,000	61	10 000
EOS.06	ETAT SENEGAL 6.50% 2014-2021		/		5 000
TPTG.01	TPTG 6,90% 2018-2023	7	9,900 /		10 000
TPCI.025	TPCI 5,95% 2017-2024 A		/		10 000
TPCI.026	TPCI 5,95% 2017-2024 B		/		10 000
TPCI.027	TPCI 6% 2017-2025		/		10 000
TPCI.028	TPCI 6% 2018 - 2026		/		10 000
TPCI.029	TPCI 6% 2018-2026		/		10 000
TPCI.030	TPCI 5,95% 2018-2025		/ 10,000	200	10 000
TPCI.019	TPCI 5.99% 2015-2025		/		10 000
TPCI.020	TPCI 5.85% 2015-2022		/		10 000
TPCI.021	TPCI 6% 2016-2028		/ 10,000	500	10 000
TPCI.022	TPCI 5.90% 2016 - 2026		/		10 000
TPCI.023	TPCI 5.90% 2016-2026		/		10 000
TPCI.024	TPCI 6.25% 2017-2029		/		9 990
TPBF.08	TPBF 6,50% 2019-2027		/		10 000
TPBJ.01	TPBJ 6.50% 2017-2027		/ 10,000	61	10 000
TPBJ.02	TPBJ 6.50% 2018-2025		/		9 900
TPCI.016	TPCI 6.55% 2014-2022		/		10 000
TPCI.017	TPCI 3% 2014-2024		/		10 000
TPCI.018	TPCI 5.85% 2014-2021		/ 10,000	376	10 000
EOS.07	ETAT SENEGAL 6.30% 2015-2025		/		10 000
TPBF.03	TPBF 6,50% 2013-2020		/		10 000
TPBF.04	TPBF 6.50% 2017-2027	20	9,960 /		9 960
TPBF.05	TPBF 6,50% 2017-2024		/ 10,000	162	10 000
TPBF.06	TPBF 6.50% 2018-2025		/		10 000
TPBF.07	TPBF 6,50% 2018-2025		/ 10,000	45	10 000
BIDC.03	BIDC-EBID 6.50% 2014-2021		/		10 000
BIDC.04	BIDC-EBID 6.10% 2017-2027		/		9 990
BOAD.012	BOAD 5.95% 2014-2021		/		9 925
CRRH.01	CRRH-UEMOA 6.10% 2012-2022		/		9 980
CRRH.02	CRRH-UEMOA 6.10% 2012-2024		/		10 000
CRRH.03	CRRH-UEMOA 6% 2013-2023		/		10 000
SHAF.03	SHELTER AFRIQUE 6.6% 2014-2021		/ 3,000	40	3 000
CRRH.04	CRRH-UEMOA 6% 2014-2024		/		9 950
CRRH.05	CRRH-UEMOA 5.85% 2015-2025		/		10 000
CRRH.06	CRRH-UEMOA 5.85% 2016-2026		/		10 000
CRRH.07	CRRH-UEMOA 5.95% 2017-2029		/		8 575
CRRH.08	CRRH-UEMOA 5.95% 2018-2030		/		9 583
CRRH.09	CRRH-UEMOA 6.05% 2018-2033		/		9 667

SUKUK ET TITRES ASSIMILES

Symbole	Titre	Quantité résiduelle à l'achat	Cours Achat / Vente			Quantité résiduelle à la vente	Cours de Référence
SUKCI.S1	SUKUK CI 5.75% 2015-2020	40	9,990	/			9 990
SUKCI.S2	SUKUK CI 5.75% 2016-2023			/			10 000
SUKSN.S2	SUKUK SN 6% 2016-2026			/	10,000	18	10 000
SUKTG.S1	SUKUK TG 6.5% 2016-2026			/			10 000

CALENDRIER DES ASSEMBLEES GENERALES

ANNEE : 2019

Société	Nature	Date	Heure	Lieu
SICOR	Ordinaire	28/06/2019	09:30:00	Palm Club Hôtel Abidjan situé à Cocody, angle Boulevard Latrille - Route du Lycée technique
TRACTAFRIC CI	Mixte	28/06/2019	10:00:00	Salons du NOVOTEL ABIDJAN, 10, Avenue du Général de Gaulle
VIVO ENERGY CI	Ordinaire	27/06/2019	14:00:00	Heden Golf Hôtel
SETAO CI	Mixte	27/06/2019	10:00:00	Novotel Hôtel - Abidjan Plateau
BERNABE CI	Ordinaire	27/06/2019	11:00:00	Salle de conférence GEWELS de la CGECI au plateau
CIE CI	Ordinaire	26/06/2019	10:00:00	Patinoire du Sofitel Abidjan Hôtel Ivoire
SITAB	Mixte	26/06/2019	10:30:00	Salle JEWELS de la Maison de l'Entreprise (CGECI) au Plateau
BICI CI	Mixte	25/06/2019	11:00:00	Maison de l'Entreprise (CGECI) sise au Plateau
SAFCA CI	Ordinaire	24/06/2019	10:00:00	Siège de la société, 1,Rue des Carrossiers, Zone 3 C (Face SOCOCE Treichville)
FILTISAC CI	Ordinaire	24/06/2019	15:00:00	Immeuble CRRAE-UMOA, Abidjan Plateau
NESTLE CI	Ordinaire	21/06/2019	10:00:00	LATRILLE EVENTS
UNIWAX CI	Ordinaire	21/06/2019	00:00:00	Salle des fêtes du Sofitel Abidjan Hôtel Ivoire sis à Cocody Boulevard Hassan II
TOTAL	Ordinaire	20/06/2019	10:00:00	Salle de conférence de l'hôtel Radisson Blu à Abidjan
CROWN SIEM CI	Ordinaire	20/06/2019	09:00:00	Siège de la CGECI, sis à la Maison de l'Entreprise, au Plateau, à l'Angle du Boulevard de la République et de l'Avenue Lamblin
AIR LIQUIDE CI	Mixte	19/06/2019	10:00:00	Salle de conférence de l'immeuble CRRAE-UMOA, Abidjan Plateau
SMB	Ordinaire	18/06/2019	09:30:00	CGECI (La maison de l'Entreprise)
SOGB	Ordinaire	14/06/2019	11:00:00	Salle de conférence de l'immeuble CRRAE-UMOA, Abidjan Plateau
CFAO MOTORS CI	Mixte	11/06/2019	09:00:00	Siège social sis à Abidjan, 117, Boulevard de Marseille
SGB CI	Mixte	11/06/2019	09:00:00	Espace Events sis à Abidjan, Cocody 2 Plateaux, Boulevard Latrille
TOTAL SENEGAL S.A.	Ordinaire	05/06/2019	09:00:00	Hôtel Terrou-Bi, Corniche Ouest, Boulevard Martin Luther King à Dakar
NEI-CEDA CI	Ordinaire	29/05/2019	10:00:00	Hôtel TIAMA, Abidjan - Plateau
NSBC	Ordinaire	28/05/2019	10:00:00	Espace Latrille Event sis à Abidjan-Cocody, Deux Plateaux, Boulevard Latrille
ORAGROUP	Ordinaire	23/05/2019	10:00:00	Salle des Fêtes du Sofitel Abidjan, Hôtel Ivoire située au bBoulevard Hassan II
SODECI	Ordinaire	22/05/2019	14:00:00	Espace Events sis à Abidjan, Cocody 2 Plateaux, Boulevard Latrille
PALM CI	Ordinaire	09/05/2019	09:30:00	Salle de Conférence de la CRRAE-UEMOA, sise à Abidjan - Plateau
BOLLORE TRANSPORT & LOGISTICS	Ordinaire	09/05/2019	10:00:00	Salle Kodjo Eboucle du palais de la culture sis à treichville, Avenue Christiani à Abidjan
SAPH CI	Ordinaire	08/05/2019	09:30:00	Salle de Conférence de CRRAE-UEMOA (Versus Bank au Plateau)
SUCRIVOIRE	Ordinaire	03/05/2019	09:30:00	Auditorium de la CRRAE-UMOA sis Abidjan-Plateau (Rue Botreau Roussel)
SIB	Ordinaire	26/04/2019	09:00:00	Maison de l'Entreprise (CGECI), Abidjan-Plateau
CORIS BANK INTERNATIONAL	Mixte	25/04/2019	09:00:00	Hôtel SOPATEL Silmandé SA
ECOBANK TG	Ordinaire	25/04/2019	10:30:00	Salle de Conférence du Centre Panafricain Ecobank, 2365, Boulevard du Mono, Lomé, Togo
SOLIBRA	Ordinaire	24/04/2019	09:00:00	Espace CRISTAL 8, rue du Chevalier de Clieu Zone 4 C << Salle PLATINIUM >> ABIDJAN
BANK OF AFRICA BN	Mixte	23/04/2019	10:00:00	AZALAI Hôtel à Cotonou
BANK OF AFRICA ML	Ordinaire	20/04/2019	09:30:00	Hôtel SALAM à Bamako
BANK OF AFRICA SN	Ordinaire	19/04/2019	09:30:00	Immeuble Elan II, 2eme Etage, Route de Ngor, Zone 12, Almadies à Dakar
ONATEL BF	Mixte	18/04/2019	10:00:00	ROYAL BEACH HOTEL, OUAGADOUGOU
SONATEL	Ordinaire	17/04/2019	10:00:00	Centre International de Conférences Abdou DIOUF (CICAD) à Diamniaio, Dakar
ECOBANK CI	Ordinaire	16/04/2019	10:00:00	Espace Latrille Events sis à Abidjan Cocody Deux Plateaux sur le Boulevard Latrille
BANK OF AFRICA CI	Ordinaire	10/04/2019	10:00:00	Salle Jewels du Patronat Ivoirien (CGECI) à Abidjan Plateau

jeudi 29 août 2019

BANK OF AFRICA NG	Ordinaire	05/04/2019	10:00:00	Centre de formation de la BOA-NIGER (sise à BOA-Siège)
SICABLE	Ordinaire	05/04/2019	09:00:00	Hôtel AZALAI, Bld VGE à ABIDJAN
BANK OF AFRICA BF	Ordinaire	02/04/2019	10:00:00	Salle WAONGO I de l'hôtel LAICO à Ouaga 2000
SERVAIR ABIDJAN CI	Ordinaire	28/03/2019	10:00:00	Salle JEWELS de la Maison de l'Entreprise C.G.E.C.I sise au plateau

L'actualité de la BRVM sur nos plateformes digitales

Infos BRVM

Pour recevoir les informations boursières par SMS, souscrivez :



Côte d'Ivoire : *430#
Bénin : *430*15#



Côte d'Ivoire : #139#
Burkina Faso : *310#



Côte d'Ivoire : *431#
Niger : *512*9#
Togo : *310#

Site web

www.brvm.org



Application Mobile

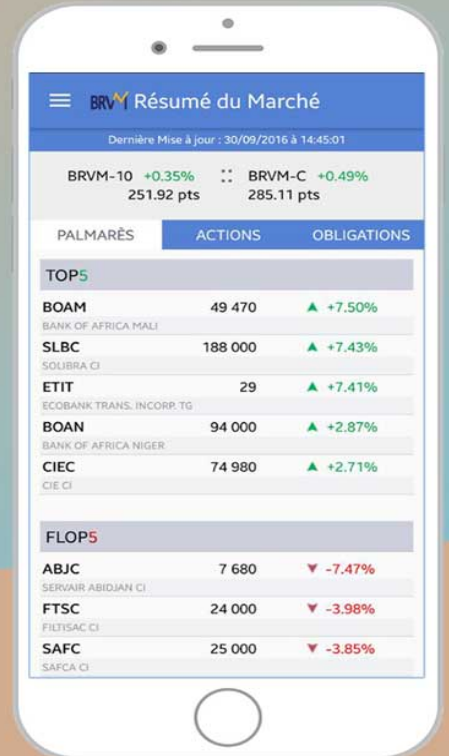

Disponible sur
 Google play

Disponible sur
 App Store

Nous suivre sur :

