

<b>BRVM 10</b>	<b>147,29</b>
Variation Jour	↓ -0,30 %
Variation annuelle	↓ -4,58 %



# BULLETIN OFFICIEL DE LA COTE

N° 165

vendredi 30 août 2019

Site : www.brvm.org

<b>BRVM Composite</b>	<b>153,11</b>
Variation Jour	↓ -0,28 %
Variation annuelle	↓ -11,11 %

Evolution des indices

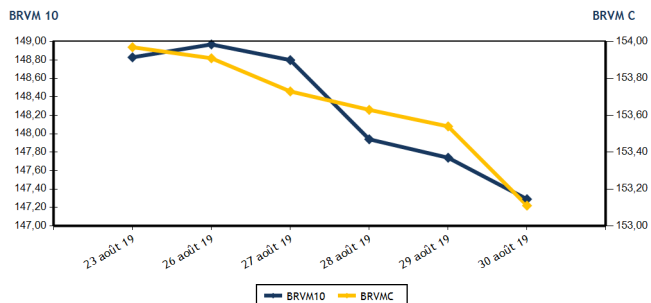

Volumes et valeurs transigés

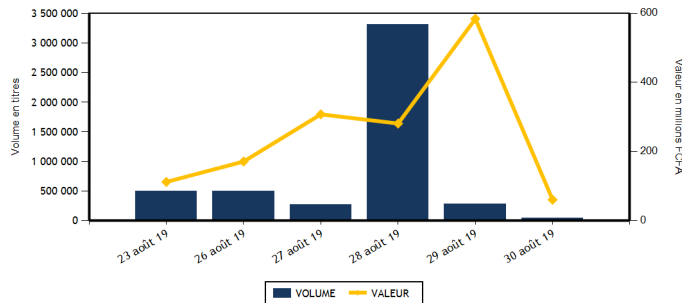

Actions	Niveau	Evol. Jour
Capitalisation boursière (FCFA)(Actions & Droits)	4 558 012 727 952	-0,28 %
Volume échangé (Actions & Droits)	47 103	-79,76 %
Valeur transigée (FCFA) (Actions & Droits)	49 656 610	-69,17 %
Nombre de titres transigés	26	-21,21 %
Nombre de titres en hausse	5	-44,44 %
Nombre de titres en baisse	10	-33,33 %
Nombre de titres inchangés	11	22,22 %

Obligations	Niveau	Evol. Jour
Capitalisation boursière (FCFA)	3 743 503 224 095	-0,04 %
Volume échangé	1 109	-97,88 %
Valeur transigée (FCFA)	10 920 706	-97,42 %
Nombre de titres transigés	11	175,00 %
Nombre de titres en hausse	1	300,00 %
Nombre de titres en baisse	4	100,00 %
Nombre de titres inchangés	6	100,00 %

**PLUS FORTES HAUSSES**

Titres	Cours	Evol. Jour	Evol. annuelle
PALM CI (PALC)	1 000	5,26 %	-47,37 %
VIVO ENERGY CI (SHEC)	835	3,73 %	-11,64 %
BANK OF AFRICA CI (BOAC)	2 775	2,78 %	-33,93 %
SOCIETE IVOIRIENNE DE BANQUE (SIBC)	2 395	2,35 %	-11,30 %
ORAGROUP TOGO (ORGT)	4 000	0,13 %	-4,76 %

**PLUS FORTES BAISES**

Titres	Cours	Evol. Jour	Evol. annuelle
CFAO MOTORS CI (CFAC)	435	-4,40 %	-32,03 %
SITAB CI (STBC)	850	-3,41 %	-53,68 %
BOLLORE (SDSC)	1 500	-3,23 %	-25,00 %
BICI CI (BICC)	3 905	-2,25 %	-50,57 %
ONATEL BF (ONTBF)	3 800	-1,55 %	-8,43 %

**INDICES SECTORIELS**

Base = 100 au 14 juin 1999	Nombre de sociétés	Valeur	Evol. Jour	Evol. annuelle	Volume	Valeur	PER moyen
BRVM - INDUSTRIE	12	42,90	-0,26 %	-25,09 %	913	947 705	15,04
BRVM - SERVICES PUBLICS	4	495,80	-0,51 %	0,09 %	4 859	23 695 780	10,22
BRVM - FINANCES	15	56,06	0,11 %	-16,78 %	39 522	23 330 940	9,56
BRVM - TRANSPORT	2	366,76	-3,15 %	-24,61 %	50	75 000	7,84
BRVM - AGRICULTURE	5	76,88	0,67 %	-39,56 %	348	231 390	7,86
BRVM - DISTRIBUTION	7	227,60	-0,62 %	-15,02 %	1 411	1 375 795	8,64
BRVM - AUTRES SECTEURS	1	222,10	0,00 %	5,88 %	0	0	6,61
BRVM - PETITES CAPITALISATIONS	-	-	-	-	-	-	-

Indicateurs	1er et 2è Comp.	BRVM PC
PER moyen du marché	10,14	
Taux de rendement moyen du marché	9,06	
Taux de rentabilité moyen du marché	8,93	
Nombre de sociétés cotées	46	
Nombre de lignes obligataires	51	
Volume moyen annuel par séance	3 769,00	
Valeur moyenne annuelle par séance	5 367 464,90	

Indicateurs	1er et 2è Comp.	BRVM PC
Ratio moyen de liquidité	2,01	
Ratio moyen de satisfaction	5,38	
Ratio moyen de tendance	267,59	
Ratio moyen de couverture	37,37	
Taux de rotation moyen du marché	0,00	
Prime de risque du marché	3,36	
Nombre de SGI participantes	18	

**Définitions**

Volume moyen annuel par séance = Valeur annuel échangé / nombre de séances  
 Valeur moyenne annuelle par séance = Valeur annuelle échangée / nombre de séances  
 Ratio moyen de liquidité = Moyenne des ratios de liquidité (Titres échangés / Volume des ordres de vente)  
 Ratio moyen de satisfaction = Moyenne des ratios de satisfaction (Titres échangés / Volume des ordres d'achat)  
 Ratio moyen de tendance = Moyenne des ratios de tendance (Volume des ordres d'achat / Volume des ordres de vente)  
 Ratio moyen de couverture = Moyenne des ratios de couverture (Volume des ordres de vente / Volume des ordres d'achat)

Taux moyen de rotation = moyenne des taux de rotation des actions cotées (volume transigé / capi flottante)  
 PER moyen du marché = moyenne des PER des actions cotées ayant un PER positif  
 Taux de rendement moyen = moyenne des taux de rendement des actions cotées ayant distribué un dividende  
 Taux de rentabilité moyen = moyenne des taux de rentabilité des actions cotées  
 Prime de risque du marché = (1 / le PER moyen du marché) - le taux de référence actuel des emprunts d'Etat



BRVM - BOURSE REGIONALE DES VALEURS MOBILISABLES  
 BRVM - Société Anonyme au capital de 3.062.040.000 CFA - RC : CI - ABJ - 1997 - B - 208435 - CC : 9819725 - E  
 Siège Social : Abidjan - CÔTE D'IVOIRE. Adresse : 18, Rue Joseph ANOMA (Rue des Banques) - Abidjan  
 Tél : +225 20 32 66 85 / 86, Fax : +225 20 32 66 84, Mail : brvm@brvm.org, Site Web : www.brvm.org

**MARCHE DES ACTIONS**

Symbole	Titre	Cours Précédent	Cours du jour		Variation jour	Séance de cotation		Cours Référence	Variation de l'année précédente	Dernier dividende payé		Rdt. Net	PER
			Ouv.	Clôt.		Volume	Valeur			Montant net	Date		
<b>SECTEUR - INDUSTRIE</b>		<b>42,90</b>	<b>points</b>		<b>↓</b>	<b>-0,26 %</b>							
CABC	SICABLE CI	950	NC	NC	0,00 %			950	-4,04 %	75,00	3-juin-19	7,89 %	7,37
FTSC	FILTISAC CI	1 215	NC	NC	0,00 %			1 215	-42,69 %	110,00	31-juil.-19	9,05 %	10,18
NEIC	NEI-CEDA CI	260	NC	NC	0,00 %			260	52,94 %	9,00	28-juin-01		4,28
NTLC	NESTLE CI	700	NC	NC	0,00 %			700	-30,69 %	31,50	12-août-11		
SEMC	CROWN SIEM CI	175	NC	NC	0,00 %			175	-41,67 %	16,92	29-sept.-17	9,67 %	
SIVC	AIR LIQUIDE CI	365	NC	NC	0,00 %			365	-31,78 %	63,00	29-sept.-17	17,26 %	
SLBC	SOLIBRA CI	43 000	43 000	43 000	0,00 %	1	43 000	43 000	-23,21 %	1 368,00	6-juin-19	3,18 %	54,24
SMBC	SMB CI	4 220	NC	NC	0,00 %			4 220	-13,44 %	450,00	30-août-19	10,66 %	4,18
STBC	SITAB CI	880	850	850	-3,41 %	800	680 000	850	-53,68 %	206,20	19-juin-17	24,26 %	
TTRC	TRITURAF CI-Ste en Liquidation	490	SP	SP	0,00 %			490	0,00 %	1 440,00	19-juil.-02		
UNLC	UNILEVER CI	3 500	SP	SP	0,00 %			2 500	-44,79 %	1 233,00	9-juil.-12		
UNXC	UNIWAX CI	2 015	2 015	2 015	0,00 %	112	224 705	2 015	-0,74 %	181,80	11-juil.-19	9,02 %	9,96
<b>TOTAL</b>						<b>913</b>	<b>947 705</b>						<b>15,04</b>
<b>SECTEUR - SERVICES PUBLICS</b>		<b>495,80</b>	<b>points</b>		<b>↓</b>	<b>-0,51 %</b>							
CIEC	CIE CI	1 350	1 340	1 340	-0,74 %	15	20 100	1 340	-7,27 %	79,23	9-août-19	5,91 %	15,22
ONTBF	ONATEL BF	3 860	3 890	3 800	-1,55 %	4 439	17 039 385	3 800	-8,43 %	409,36	3-juin-19	10,77 %	8,12
SDCC	SODE CI	3 000	NC	NC	0,00 %			3 000	-22,78 %	270,00	29-août-18	9,00 %	9,43
SNTS	SONATEL SN	16 450	16 445	16 395	-0,33 %	405	6 636 295	16 395	2,47 %	1 500,00	14-mai-19	9,15 %	8,10
<b>TOTAL</b>						<b>4 859</b>	<b>23 695 780</b>						<b>10,22</b>
<b>SECTEUR - FINANCES</b>		<b>56,06</b>	<b>points</b>		<b>↑</b>	<b>0,11 %</b>							
BICC	BICI CI	3 995	3 950	3 905	-2,25 %	30	117 600	3 905	-50,57 %	182,90	17-juil.-19	4,68 %	6,65
BOAB	BANK OF AFRICA BN	3 700	3 650	3 650	-1,35 %	60	219 000	3 650	-13,10 %	416,00	22-mai-19	11,40 %	5,82
BOABF	BANK OF AFRICA BF	3 800	3 795	3 800	0,00 %	3 062	11 635 325	3 800	-26,92 %	366,00	2-mai-19	9,63 %	4,83
BOAC	BANK OF AFRICA CI	2 700	2 775	2 775	2,78 %	168	466 200	2 775	-33,93 %	306,00	20-mai-19	11,03 %	4,74
BOAM	BANK OF AFRICA ML	2 100	NC	NC	0,00 %			2 100	-14,29 %	271,00	15-mai-19	12,90 %	5,12
BOAN	BANK OF AFRICA NG	3 400	3 350	3 400	0,00 %	444	1 509 000	3 400	-12,82 %	385,95	27-mai-19	11,35 %	5,77
BOAS	BANK OF AFRICA SENEGAL	1 700	1 700	1 700	0,00 %	728	1 237 600	1 700	-15,84 %	160,00	3-juin-19	9,41 %	3,58
CBIBF	CORIS BANK INTERNATIONAL	7 400	7 400	7 400	0,00 %	75	555 000	7 400	-14,89 %	402,00	5-juil.-19	5,43 %	9,65
ECOC	ECOBANK COTE D'IVOIRE	2 990	2 985	2 985	-0,17 %	146	435 810	2 985	-29,60 %	241,00	15-mai-19	8,07 %	7,94
ETIT	ECOBANK TRANS. INCORP. TG	16	15	16	0,00 %	33 087	498 305	16	-11,11 %	1,21	28-avr.-17	7,55 %	1,58
NSBC	NSIA BANQUE COTE D'IVOIRE	3 200	3 200	3 200	0,00 %	12	38 400	3 200	-46,67 %	194,20	9-juil.-19	6,07 %	6,08
ORGT	ORAGROUP TOGO	3 995	3 950	4 000	0,13 %	1 580	6 308 550	4 000	-4,76 %	56,73	1-juil.-19	1,42 %	9,33
SAFC	SAFCA CI	500	NC	NC	0,00 %			500	132,56 %	23,04	29-juil.-11		60,60
SGBC	SOCIETE GENERALE COTE D'IVOIRE	8 850	NC	NC	0,00 %			8 850	19,59 %	206,00	31-juil.-19	2,33 %	6,58
SIBC	SOCIETE IVOIRIENNE DE BANQUE	2 340	2 390	2 395	2,35 %	130	310 150	2 395	-11,30 %	252,00	5-juil.-19	10,52 %	5,16
<b>TOTAL</b>						<b>39 522</b>	<b>23 330 940</b>						<b>9,56</b>
<b>SECTEUR - TRANSPORT</b>		<b>366,76</b>	<b>points</b>		<b>↓</b>	<b>-3,15 %</b>							
SDSC	BOLLORE	1 550	1 500	1 500	-3,23 %	50	75 000	1 500	-25,00 %	184,00	6-juin-19	12,27 %	7,84
SVOC	MOVIS CI	2 395	SP	SP	0,00 %			2 395	-4,20 %	270,00	5-juil.-99		

TOTAL	50	75 000	7,84
-------	----	--------	------

**MARCHE DES ACTIONS**

Symbole	Titre	Cours Précédent	Cours du jour		Variation jour	Séance de cotation		Cours Référence	Variation de l'année précédente	Dernier dividende payé		Rdt. Net	PER
			Ouv.	Clôt.		Volume	Valeur			Montant net	Date		
<b>SECTEUR - AGRICULTURE</b>		<b>76,88</b>	<b>points</b>		<b>↑</b>	<b>0,67 %</b>							
PALC	PALM CI	950	1 000	1 000	5,26 %	10	10 000	1 000	-47,37 %	253,47	24-sept.-18	25,35 %	
SCRC	SUCRIVOIRE	655	655	655	0,00 %	338	221 390	655	-31,05 %	72,00	28-sept.-18	10,99 %	
SICC	SICOR CI	3 200	NC	NC	0,00 %			3 200	-11,11 %	1 919,00	25-sept.-00		1,94
SOGC	SOGB CI	1 900	NC	NC	0,00 %			1 900	-16,85 %	126,00	15-juil.-19	6,63 %	13,78
SPHC	SAPH CI	1 795	NC	NC	0,00 %			1 795	-51,36 %	78,00	27-sept.-18	4,35 %	
<b>TOTAL</b>						<b>348</b>	<b>231 390</b>						<b>7,86</b>
<b>SECTEUR - DISTRIBUTION</b>		<b>227,60</b>	<b>points</b>		<b>↓</b>	<b>-0,62 %</b>							
ABJC	SERVAIR ABIDJAN CI	1 140	1 140	1 140	0,00 %	10	11 400	1 140	-5,00 %	123,72	27-mai-19	10,85 %	8,24
BNBC	BERNABE CI	1 400	NC	NC	0,00 %			1 400	-41,67 %	45,00	19-juil.-19	3,21 %	5,62
CFAC	CFAO MOTORS CI	455	430	435	-4,40 %	445	192 600	435	-32,03 %	31,50	23-juil.-19	7,24 %	12,16
PRSC	TRACTAFRIC MOTORS CI	128 000	NC	NC	0,00 %			128 000	3,23 %	3 839,00	31-août-18	3,00 %	10,17
SHEC	VIVO ENERGY CI	805	805	835	3,73 %	308	252 680	835	-11,64 %	64,29	2-août-19	7,70 %	9,76
TTLC	TOTAL CI	1 325	1 325	1 325	0,00 %	11	14 575	1 325	-2,21 %	103,45	28-sept.-18	7,81 %	7,24
TTLS	TOTAL SN	1 425	1 420	1 420	-0,35 %	637	904 540	1 420	-2,07 %	105,30	29-juil.-19	7,42 %	7,29
<b>TOTAL</b>						<b>1 411</b>	<b>1 375 795</b>						<b>8,64</b>
<b>AUTRES SECTEURS</b>		<b>222,10</b>	<b>points</b>		<b>→</b>	<b>0,00 %</b>							
STAC	SETAO CI	180	NC	NC	0,00 %			180	5,88 %				6,61
<b>TOTAL</b>						<b>0</b>	<b>0</b>						<b>6,61</b>
<b>TOTAL - Marché des actions</b>						<b>47 103</b>	<b>49 656 610</b>						

**MARCHE DES DROITS**

Symbole	Titre	Cours Précédent	Cours du jour		Variation jour	Séance de cotation		Cours Référence	Variation depuis l'origine	Parité	Periode de négociation	
			Ouv.	Clôt.		Volume	Valeur				Début	fin
<b>TOTAL</b>												
<b>TOTAL - Marché des droits</b>												

**TROISIEME COMPARTIMENT - BRVM PETITES CAPITALISATIONS**

Symbole	Titre	Cours Précédent	Cours du jour		Variation jour	Séance de cotation		Cours Référence	Variation depuis l'origine
			Ouv.	Clôt.		Volume	Valeur		
<b>TOTAL</b>									
<b>TOTAL - 3ème Compartiment - BRVM PC</b>									

**Légende:**  
 (-) Variation depuis son introduction le 16 avril 2019  
 Cours du jour: Ouv.: Ouverture Clôt.: Clôture Moy.: Moyen  
 Mentions : NC: Non Coté Ex-c: Ex-coupon Ex-d: Ex-droit SP: Suspendu Val-T: Valeur Théorique  
 PER = Cours / BNPA selon les données disponibles Rdt. Net: Rendement net (DNPA / Cours)  
 Comp.: 1 - Premier Compartiment 2 - Second Compartiment 3 - Compartiment de croissance  
 Ratio de liquidité = Titres échangés / Volume des ordres de vente  
 : Progression de l'indice sectoriel : Stabilité de l'indice sectoriel : Recul de l'indice sectorie

**MARCHE DES OBLIGATIONS**

Symbole	Titre	Valeur nominale	Cours Précédent	Cours du jour	Cours Référence	Séance de cotation	Coupon couru	Coupon d'intérêt	Période	Montant net	Eché.	Type Amort
						Volume	Valeur					
<b>OBLIGATIONS D'ETAT</b>												
EOM.01	ETAT DU MALI 6.20% 2016-2023	6 666	6 666	6 666	6 666	46	306 636	111,79	A	413,29	23-mai-20	ACD
EOM.02	Etat du Mali 6.50% 2017-2024	10 000	10 000	NC	10 000			234,43	A	650,00	20-avr.-20	AC
EOM.03	ETAT DU MALI 6,50 % 2018-2025	10 000	10 000	NC	10 000			582,70	A	650,00	7-oct.-19	AC
EOS.04	ETAT SENEGAL 6.70% 2012-2019	2 000	2 000	NC	2 000			95,08	A	134,00	14-déc.-19	ACD
EOS.05	ETAT SENEGAL 6.50% 2013-2023	10 000	10 000	10 000	10 000	69	690 000	56,52	S	325,00	29-janv.-20	ACD
EOS.06	ETAT SENEGAL 6.50% 2014-2021	5 000	5 000	NC	5 000			67,12	S	130,00	27-nov.-19	ACD
EOS.07	ETAT SENEGAL 6.30% 2015-2025	10 000	10 000	NC	10 000			167,42	S	317,59	25-nov.-19	ACD
TPBF.03	TPBF 6,50% 2013-2020	10 000	10 000	NC	10 000			164,27	S	325,00	29-nov.-19	ACD
TPBF.04	TPBF 6.50% 2017-2027	10 000	9 960	NC	9 960			53,28	S	326,78	31-janv.-20	ACD
TPBF.05	TPBF 6,50% 2017-2024	10 000	10 000	9 990	9 990	162	1 618 380	294,23	S	325,00	29-déc.-19	ACD
TPBF.06	TPBF 6.50% 2018-2025	10 000	10 000	NC	10 000			153,15	S	325,89	5-déc.-19	ACD
TPBF.07	TPBF 6,50% 2018-2025	10 000	10 000	9 990	9 990	31	309 690	188,99	S	325,00	15-nov.-19	AC
TPBF.08	TPBF 6,50% 2019-2027	10 000	10 000	NC	10 000			206,57	S	327,67	6-nov.-19	ACD
TPBJ.01	TPBJ 6.50% 2017-2027	10 000	10 000	9 900	9 900	61	603 900	257,51	A	650,00	7-avr.-20	ACD
TPBJ.02	TPBJ 6.50% 2018-2025	10 000	9 900	10 000	10 000	63	630 000	164,27	S	325,00	29-nov.-19	AC
TPCI.016	TPCI 6.55% 2014-2022	10 000	10 000	NC	10 000			182,54	A	655,00	20-mai-20	ACD
TPCI.017	TPCI 3% 2014-2024	10 000	10 000	NC	10 000			59,02	S	150,00	19-déc.-19	ACD
TPCI.018	TPCI 5.85% 2014-2021	10 000	10 000	NC	10 000			115,08	S	292,50	19-déc.-19	ACD
TPCI.019	TPCI 5.99% 2015-2025	10 000	10 000	NC	10 000			176,75	A	599,00	14-mai-20	ACD
TPCI.020	TPCI 5.85% 2015-2022	10 000	10 000	NC	10 000			234,96	S	292,50	5-oct.-19	ACD
TPCI.021	TPCI 6% 2016-2028	10 000	10 000	10 000	10 000	500	5 000 000	236,07	A	600,00	8-avr.-20	ACD
TPCI.022	TPCI 5.90% 2016 - 2026	10 000	10 000	NC	10 000			122,51	A	590,00	15-juin-20	ACD
TPCI.023	TPCI 5.90% 2016-2026	10 000	10 000	NC	10 000			462,30	A	590,00	17-nov.-19	ACD
TPCI.024	TPCI 6.25% 2017-2029	10 000	9 990	NC	9 990			259,56	S	312,50	30-sept.-19	ACD
TPCI.025	TPCI 5,95% 2017-2024 A	10 000	10 000	NC	10 000			208,09	S	297,50	24-oct.-19	ACD
TPCI.026	TPCI 5,95% 2017-2024 B	10 000	10 000	NC	10 000			181,09	S	297,50	10-nov.-19	ACD
TPCI.027	TPCI 6% 2017-2025	10 000	10 000	NC	10 000			101,64	S	300,00	29-déc.-19	ACD
TPCI.028	TPCI 6% 2018 - 2026	10 000	10 000	NC	10 000			45,90	A	600,00	2-août-20	ACD
TPCI.029	TPCI 6% 2018-2026	10 000	10 000	NC	10 000			517,81	A	600,00	19-oct.-19	ACD
TPCI.030	TPCI 5,95% 2018-2025	10 000	10 000	NC	10 000			127,15	S	298,32	13-déc.-19	ACD
TPTG.01	TPTG 6,90% 2018-2023	10 000	10 000	10 000	10 000	1	10 000	65,63	S	345,00	26-janv.-20	AC
<b>TOTAL</b>						<b>933</b>	<b>9 168 606</b>					
<b>OBLIGATIONS REGIONALES</b>												
BIDC.03	BIDC-EBID 6.50% 2014-2021	10 000	10 000	10 000	10 000	31	310 000	273,78	S	325,00	28-sept.-19	ACD
BIDC.04	BIDC-EBID 6.10% 2017-2027	10 000	9 990	NC	9 990			125,00	A	610,00	16-juin-20	ACD
BOAD.012	BOAD 5.95% 2014-2021	10 000	9 925	NC	9 925			402,64	A	595,00	26-déc.-19	ACD
CRRH.01	CRRH-UEMOA 6.10% 2012-2022	10 000	9 980	NC	9 980			28,18	S	305,00	13-févr.-20	AC
CRRH.02	CRRH-UEMOA 6.10% 2012-2024	10 000	10 000	NC	10 000			72,93	S	305,00	17-janv.-20	AC
CRRH.03	CRRH-UEMOA 6% 2013-2023	10 000	10 000	NC	10 000			206,56	S	300,00	26-oct.-19	AC
CRRH.04	CRRH-UEMOA 6% 2014-2024	10 000	9 950	NC	9 950			100,00	S	300,00	30-déc.-19	AC
CRRH.05	CRRH-UEMOA 5.85% 2015-2025	10 000	10 000	NC	10 000			91,11	S	294,10	4-janv.-20	AC
CRRH.06	CRRH-UEMOA 5.85% 2016-2026	10 000	10 000	NC	10 000			92,20	S	292,50	3-janv.-20	ACD
CRRH.07	CRRH-UEMOA 5.95% 2017-2029	8 750	8 575	NC	8 575			148,55	S	260,31	17-nov.-19	AC
CRRH.08	CRRH-UEMOA 5.95% 2018-2030	9 583	9 583	NC	9 583,33			109,06	S	285,10	21-déc.-19	AC
CRRH.09	CRRH-UEMOA 6.05% 2018-2033	9 667	9 667	NC	9 667			111,85	S	292,42	21-déc.-19	AC
SHAF.03	SHELTER AFRIQUE 6.6% 2014-2021	3 000	3 000	NC	3 000			1,08	S	99,54	28-févr.-20	ACD
<b>TOTAL</b>						<b>31</b>	<b>310 000</b>					
<b>OBLIGATIONS PRIVEES</b>												
ORGT.01	ORAGROUP 6.75% 2013-2019	10 000	10 000	NC	10 000			160,45	S	337,50	4-déc.-19	ACD
SIFC.01	SIFCA 6.90% 2013-2021	10 000	10 000	10 000	10 000	66	660 000	40,65	A	676,20	8-août-20	ACD
SNLC.01	SENELEC 6,50% 2018-2025	10 000	10 000	9 900	9 900	79	782 100	275,54	S	325,00	27-sept.-19	AC
<b>TOTAL</b>						<b>145</b>	<b>1 442 100</b>					
<b>SUKUK ET TITRES ASSIMILES</b>												
SUKCI.S1	SUKUK CI 5.75% 2015-2020	10 000	9 990	NC	9 990			100,63	S	292,29	28-déc.-19	AC
SUKCI.S2	SUKUK CI 5.75% 2016-2023	10 000	10 000	NC	10 000			281,11	S	293,89	7-sept.-19	ACD
SUKSN.S2	SUKUK SN 6% 2016-2026	10 000	10 000	NC	10 000			58,33	S	306,67	26-janv.-20	ACD
SUKTG.S1	SUKUK TG 6.5% 2016-2026	10 000	10 000	NC	10 000			26,71	S	377,99	17-févr.-20	ACD
<b>TOTAL</b>						<b>0</b>	<b>0</b>					

TOTAL - Marché des obligations

1 109

10 920 706

Légende :

(##) (\*) Ex-Coupon couru (##)Cours de référence amorti / Coupon couru Ex-c (\*\*)Ex-marge de profits  
 Cours du jour: Ouv.: Ouverture Clôt.: Clôture Moy.: Moyen  
 Type Amort: Type d'Amortissement IF: In Fine AC: Amortissement Constant AD: Amortissement Dégressif ACD: Amortissement Constant Différé  
 Période: Périodicité de paiement des coupons A: Annuelle S: Semestrielle T: Trimestrielle  
 Eché.: Échéance de paiement des intérêts  
 Mentions: NC: Non Coté Ex-c: Ex-coupon ou Ex-droit SP: Suspendu

## INFORMATIONS

### OPERATIONS EN COURS

Emetteur	Opération
ETAT DU MALI	Emprunt obligataire "ETAT DU MALI 6,50% 2019-2027" - Première cotation le 05 septembre 2019

### AVIS

Entité	N°	Nature	Objet
--------	----	--------	-------

### COMMUNIQUES

Emetteur	N°	Nature	Objet
----------	----	--------	-------

**QUANTITES RESIDUELLES**

**MARCHE DES ACTIONS**

Symbole	Titre	Quantité résiduelle à l'achat	Cours Achat / Vente			Quantité résiduelle à la vente	Cours de Référence
ABJC	SERVAIR ABIDJAN CI	467	1,115	/	1,140	108	1 140
BICC	BICI CI	100	3,800	/	3,905	10	3 905
BNBC	BERNABE CI			/	1,400	10	1 400
BOAB	BANK OF AFRICA BN	85	3,650	/	3,695	250	3 650
BOABF	BANK OF AFRICA BF	1 330	3,750	/	3,850	120	3 800
BOAC	BANK OF AFRICA CI	50	2,750	/	2,800	8 209	2 775
BOAM	BANK OF AFRICA ML	18	2,035	/	2,095	55	2 100
BOAN	BANK OF AFRICA NG	41	3,350	/	3,400	4 079	3 400
BOAS	BANK OF AFRICA SENEGAL	2	1,665	/	1,700	788	1 700
CABC	SICABLE CI	20	975	/	990	14	950
CBIBF	CORIS BANK INTERNATIONAL	10	7,250	/	7,400	1 665	7 400
CFAC	CFAO MOTORS CI	27	425	/	435	150	435
CIEC	CIE CI	29	1,320	/	1,340	24	1 340
ECOC	ECOBANK COTE D'IVOIRE	7	2,985	/	2,990	2 041	2 985
ETIT	ECOBANK TRANS. INCORP. TG	745 260	15	/	16	683 393	16
FTSC	FILTISAC CI	5	1,225	/	1,245	20	1 215
NEIC	NEI-CEDA CI	210	250	/	260	99 274	260
NSBC	NSIA BANQUE COTE D'IVOIRE	299	3,200	/	3,220	8	3 200
NTLC	NESTLE CI	23	650	/	700	57	700
ONTBF	ONATEL BF	100	3,775	/	3,795	194	3 800
ORGT	ORAGROUP TOGO	511	3,900	/	3,995	200	4 000
PALC	PALM CI	153	950	/			1 000
PRSC	TRACTAFRIC MOTORS CI	51	119,105	/	128,000	13	128 000
SAFC	SAFCA CI			/	500	475	500
SCRC	SUCRIVOIRE	512	655	/	665	36	655
SDCC	SODE CI	35	3,050	/	3,140	146	3 000
SDSC	BOLLORE	46	1,450	/	1,500	215	1 500
SEMC	CROWN SIEM CI			/	175	690	175
SGBC	SOCIETE GENERALE COTE D'IVOIRE	142	8,855	/	9,000	8	8 850
SHEC	VIVO ENERGY CI	3 852	805	/	830	80	835
SIBC	SOCIETE IVOIRIENNE DE BANQUE	137	2,340	/	2,395	72	2 395
SICC	SICOR CI			/	3,000	30	3 200
SIVC	AIR LIQUIDE CI	280	360	/	365	57	365
SLBC	SOLIBRA CI	2	40,000	/	43,000	3	43 000
SMBC	SMB CI	10	4,000	/	4,220	47	4 220
SNTS	SONATEL SN	57	16,355	/	16,395	522	16 395
SOGC	SOGB CI	100	1,850	/	1,900	432	1 900
SPHC	SAPH CI	10	1,750	/	1,790	62	1 795
STAC	SETAO CI	450	175	/			180
STBC	SITAB CI	1 700	850	/	880	500	850
SVOC	MOVIS CI			/			2 395
TTLC	TOTAL CI			/	1,325	61	1 325
TTLS	TOTAL SN	11	1,415	/	1,420	186	1 420
TTRC	TRITURAF CI-Ste en Liquidation			/			490
UNLC	UNILEVER CI			/			2 500
UNXC	UNIWAX CI	11	2,000	/	2,010	25	2 015



**QUANTITES RESIDUELLES**

**MARCHE DES DROITS**

Symbole	Titre	Quantité résiduelle à l'achat	Cours Achat / Vente	Quantité résiduelle à la vente	Cours de Référence
---------	-------	-------------------------------	---------------------	--------------------------------	--------------------

**TROISIEME COMPARTIMENT - BRVM PETITES CAPITALISATIONS**

Symbole	Titre	Quantité résiduelle à l'achat	Cours Achat / Vente	Quantité résiduelle à la vente	Cours de Référence
---------	-------	-------------------------------	---------------------	--------------------------------	--------------------

**QUANTITES RESIDUELLES**
**MARCHE DES OBLIGATIONS**

Symbole	Titre	Quantité résiduelle à l'achat	Cours Achat / Vente	Quantité résiduelle à la vente	Cours de Référence
ORGT.01	ORAGROUP 6.75% 2013-2019	37	10,000 /		10 000
SIFC.01	SIFCA 6.90% 2013-2021		/		10 000
SNLC.01	SENELEC 6,50% 2018-2025		/		9 900
EOM.01	ETAT DU MALI 6.20% 2016-2023		/		6 666
EOM.02	Etat du Mali 6.50% 2017-2024		/		10 000
EOM.03	ETAT DU MALI 6,50 % 2018-2025		/		10 000
EOS.04	ETAT SENEGAL 6.70% 2012-2019	162	2,000 /		2 000
EOS.05	ETAT SENEGAL 6.50% 2013-2023		/		10 000
EOS.06	ETAT SENEGAL 6.50% 2014-2021		/		5 000
TPTG.01	TPTG 6,90% 2018-2023	6	10,000 /		10 000
TPCI.025	TPCI 5,95% 2017-2024 A		/		10 000
TPCI.026	TPCI 5,95% 2017-2024 B		/		10 000
TPCI.027	TPCI 6% 2017-2025		/		10 000
TPCI.028	TPCI 6% 2018 - 2026		/		10 000
TPCI.029	TPCI 6% 2018-2026		/		10 000
TPCI.030	TPCI 5,95% 2018-2025		/ 10,000	200	10 000
TPCI.019	TPCI 5.99% 2015-2025		/		10 000
TPCI.020	TPCI 5.85% 2015-2022		/		10 000
TPCI.021	TPCI 6% 2016-2028		/		10 000
TPCI.022	TPCI 5.90% 2016 - 2026		/		10 000
TPCI.023	TPCI 5.90% 2016-2026		/		10 000
TPCI.024	TPCI 6.25% 2017-2029		/		9 990
TPBF.08	TPBF 6,50% 2019-2027		/		10 000
TPBJ.01	TPBJ 6.50% 2017-2027		/		9 900
TPBJ.02	TPBJ 6.50% 2018-2025		/		10 000
TPCI.016	TPCI 6.55% 2014-2022		/		10 000
TPCI.017	TPCI 3% 2014-2024		/		10 000
TPCI.018	TPCI 5.85% 2014-2021		/ 10,000	376	10 000
EOS.07	ETAT SENEGAL 6.30% 2015-2025		/		10 000
TPBF.03	TPBF 6,50% 2013-2020		/		10 000
TPBF.04	TPBF 6.50% 2017-2027	20	9,960 /		9 960
TPBF.05	TPBF 6,50% 2017-2024		/		9 990
TPBF.06	TPBF 6.50% 2018-2025		/		10 000
TPBF.07	TPBF 6,50% 2018-2025		/ 10,000	45	9 990
BIDC.03	BIDC-EBID 6.50% 2014-2021		/		10 000
BIDC.04	BIDC-EBID 6.10% 2017-2027		/		9 990
BOAD.012	BOAD 5.95% 2014-2021		/		9 925
CRRH.01	CRRH-UEMOA 6.10% 2012-2022		/		9 980
CRRH.02	CRRH-UEMOA 6.10% 2012-2024		/		10 000
CRRH.03	CRRH-UEMOA 6% 2013-2023		/		10 000
SHAF.03	SHELTER AFRIQUE 6.6% 2014-2021		/		3 000
CRRH.04	CRRH-UEMOA 6% 2014-2024		/		9 950
CRRH.05	CRRH-UEMOA 5.85% 2015-2025		/		10 000
CRRH.06	CRRH-UEMOA 5.85% 2016-2026		/		10 000
CRRH.07	CRRH-UEMOA 5.95% 2017-2029		/		8 575
CRRH.08	CRRH-UEMOA 5.95% 2018-2030		/		9 583
CRRH.09	CRRH-UEMOA 6.05% 2018-2033		/		9 667

vendredi 30 août 2019

**SUKUK ET TITRES ASSIMILES**

Symbole	Titre	Quantité résiduelle à l'achat	Cours Achat / Vente	Quantité résiduelle à la vente	Cours de Référence
SUKCI.S1	SUKUK CI 5.75% 2015-2020	40	9,990 /		9 990
SUKCI.S2	SUKUK CI 5.75% 2016-2023		/		10 000
SUKSN.S2	SUKUK SN 6% 2016-2026		/ 10,000	18	10 000
SUKTG.S1	SUKUK TG 6.5% 2016-2026		/		10 000

**CALENDRIER DES ASSEMBLEES GENERALES**

**ANNEE : 2019**

Société	Nature	Date	Heure	Lieu
SICOR	Ordinaire	28/06/2019	09:30:00	Palm Club Hôtel Abidjan situé à Cocody, angle Boulevard Latrille - Route du Lycée technique
TRACTAFRIC CI	Mixte	28/06/2019	10:00:00	Salons du NOVOTEL ABIDJAN, 10, Avenue du Général de Gaulle
VIVO ENERGY CI	Ordinaire	27/06/2019	14:00:00	Heden Golf Hôtel
SETAO CI	Mixte	27/06/2019	10:00:00	Novotel Hôtel - Abidjan Plateau
BERNABE CI	Ordinaire	27/06/2019	11:00:00	Salle de conférence GEWELS de la CGECI au plateau
CIE CI	Ordinaire	26/06/2019	10:00:00	Patinoire du Sofitel Abidjan Hôtel Ivoire
SITAB	Mixte	26/06/2019	10:30:00	Salle JEWELS de la Maison de l'Entreprise (CGECI) au Plateau
BICI CI	Mixte	25/06/2019	11:00:00	Maison de l'Entreprise (CGECI) sise au Plateau
SAFCA CI	Ordinaire	24/06/2019	10:00:00	Siège de la société, 1,Rue des Carrossiers, Zone 3 C (Face SOCOCE Treichville)
FILTISAC CI	Ordinaire	24/06/2019	15:00:00	Immeuble CRRAE-UMOA, Abidjan Plateau
NESTLE CI	Ordinaire	21/06/2019	10:00:00	LATRILLE EVENTS
UNIWAX CI	Ordinaire	21/06/2019	00:00:00	Salle des fêtes du Sofitel Abidjan Hôtel Ivoire sis à Cocody Boulevard Hassan II
TOTAL	Ordinaire	20/06/2019	10:00:00	Salle de conférence de l'hôtel Radisson Blu à Abidjan
CROWN SIEM CI	Ordinaire	20/06/2019	09:00:00	Siège de la CGECI, sis à la Maison de l'Entreprise, au Plateau, à l'Angle du Boulevard de la République et de l'Avenue Lamblin
AIR LIQUIDE CI	Mixte	19/06/2019	10:00:00	Salle de conférence de l'immeuble CRRAE-UMOA, Abidjan Plateau
SMB	Ordinaire	18/06/2019	09:30:00	CGECI (La maison de l'Entreprise)
SOGB	Ordinaire	14/06/2019	11:00:00	Salle de conférence de l'immeuble CRRAE-UMOA, Abidjan Plateau
CFAO MOTORS CI	Mixte	11/06/2019	09:00:00	Siège social sis à Abidjan, 117, Boulevard de Marseille
SGB CI	Mixte	11/06/2019	09:00:00	Espace Events sis à Abidjan, Cocody 2 Plateaux, Boulevard Latrille
TOTAL SENEGAL S.A.	Ordinaire	05/06/2019	09:00:00	Hôtel Terrou-Bi, Corniche Ouest, Boulevard Martin Luther King à Dakar
NEI-CEDA CI	Ordinaire	29/05/2019	10:00:00	Hôtel TIAMA, Abidjan - Plateau
NSBC	Ordinaire	28/05/2019	10:00:00	Espace Latrille Event sis à Abidjan-Cocody, Deux Plateaux, Boulevard Latrille
ORAGROUP	Ordinaire	23/05/2019	10:00:00	Salle des Fêtes du Sofitel Abidjan, Hôtel Ivoire située au bBoulevard Hassan II
SODECI	Ordinaire	22/05/2019	14:00:00	Espace Events sis à Abidjan, Cocody 2 Plateaux, Boulevard Latrille
PALM CI	Ordinaire	09/05/2019	09:30:00	Salle de Conférence de la CRRAE-UEMOA, sise à Abidjan - Plateau
BOLLORE TRANSPORT & LOGISTICS	Ordinaire	09/05/2019	10:00:00	Salle Kodjo Eboucle du palais de la culture sis à treichville, Avenue Christiani à Abidjan
SAPH CI	Ordinaire	08/05/2019	09:30:00	Salle de Conférence de CRRAE-UEMOA (Versus Bank au Plateau)
SUCRIVOIRE	Ordinaire	03/05/2019	09:30:00	Auditorium de la CRRAE-UMOA sis Abidjan-Plateau (Rue Botreau Roussel)
SIB	Ordinaire	26/04/2019	09:00:00	Maison de l'Entreprise (CGECI), Abidjan-Plateau
CORIS BANK INTERNATIONAL	Mixte	25/04/2019	09:00:00	Hôtel SOPATEL Silmandé SA
ECOBANK TG	Ordinaire	25/04/2019	10:30:00	Salle de Conférence du Centre Panafricain Ecobank, 2365, Boulevard du Mono, Lomé, Togo
SOLIBRA	Ordinaire	24/04/2019	09:00:00	Espace CRISTAL 8, rue du Chevalier de Clieu Zone 4 C << Salle PLATINIUM >> ABIDJAN
BANK OF AFRICA BN	Mixte	23/04/2019	10:00:00	AZALAI Hôtel à Cotonou
BANK OF AFRICA ML	Ordinaire	20/04/2019	09:30:00	Hôtel SALAM à Bamako
BANK OF AFRICA SN	Ordinaire	19/04/2019	09:30:00	Immeuble Elan II, 2eme Etage, Route de Ngor, Zone 12, Almadies à Dakar
ONATEL BF	Mixte	18/04/2019	10:00:00	ROYAL BEACH HOTEL, OUAGADOUGOU
SONATEL	Ordinaire	17/04/2019	10:00:00	Centre International de Conférences Abdou DIOUF (CICAD) à Diamniaio, Dakar
ECOBANK CI	Ordinaire	16/04/2019	10:00:00	Espace Latrille Events sis à Abidjan Cocody Deux Plateaux sur le Boulevard Latrille
BANK OF AFRICA CI	Ordinaire	10/04/2019	10:00:00	Salle Jewels du Patronat Ivoirien (CGECI) à Abidjan Plateau

**vendredi 30 août 2019**

BANK OF AFRICA NG	Ordinaire	05/04/2019	10:00:00	Centre de formation de la BOA-NIGER (sise à BOA-Siège)
SICABLE	Ordinaire	05/04/2019	09:00:00	Hôtel AZALAI, Bld VGE à ABIDJAN
BANK OF AFRICA BF	Ordinaire	02/04/2019	10:00:00	Salle WAONGO I de l'hôtel LAICO à Ouaga 2000
SERVAIR ABIDJAN CI	Ordinaire	28/03/2019	10:00:00	Salle JEWELS de la Maison de l'Entreprise C.G.E.C.I sise au plateau

# L'actualité de la BRVM sur nos plateformes digitales

## Infos BRVM

Pour recevoir les informations boursières par SMS, souscrivez :



Côte d'Ivoire : \*430#  
Bénin : \*430\*15#



Côte d'Ivoire : #139#  
Burkina Faso : \*310#



Côte d'Ivoire : \*431#  
Niger : \*512\*9#  
Togo : \*310#

## Site web

[www.brvm.org](http://www.brvm.org)



## Application Mobile

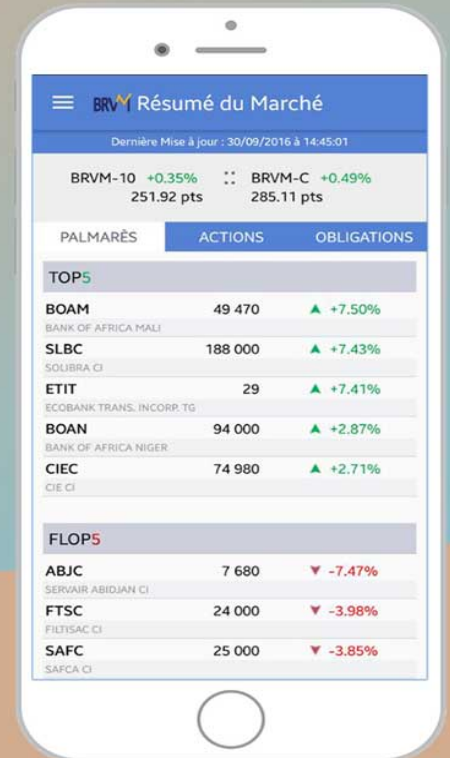

Disponible sur  
 Google play

Disponible sur  
 App Store

Nous suivre sur :

