

BRVM 10	145,99
Variation Jour	↑ 1,00 %
Variation annuelle	↓ -5,42 %



BULLETIN OFFICIEL DE LA COTE

N° 167

mardi 3 septembre 2019

Site : www.brvm.org

BRVM Composite	151,26
Variation Jour	↑ 0,49 %
Variation annuelle	↓ -12,18 %

Evolution des indices

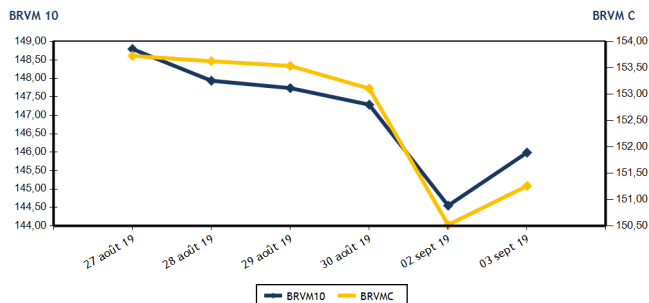

Volumes et valeurs transigés

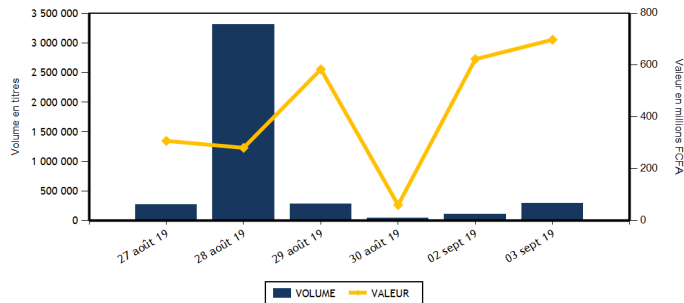

Actions	Niveau	Evol. Jour
Capitalisation boursière (FCFA)(Actions & Droits)	4 502 838 234 752	0,49 %
Volume échangé (Actions & Droits)	241 707	300,76 %
Valeur transigée (FCFA) (Actions & Droits)	197 748 997	68,72 %
Nombre de titres transigés	37	0,00 %
Nombre de titres en hausse	6	50,00 %
Nombre de titres en baisse	16	-27,27 %
Nombre de titres inchangés	15	36,36 %

Obligations	Niveau	Evol. Jour
Capitalisation boursière (FCFA)	3 743 583 224 095	0,00 %
Volume échangé	50 051	-1,09 %
Valeur transigée (FCFA)	500 510 000	-1,09 %
Nombre de titres transigés	3	0,00 %
Nombre de titres en hausse	1	
Nombre de titres en baisse	0	
Nombre de titres inchangés	2	-33,33 %

PLUS FORTES HAUSES

Titres	Cours	Evol. Jour	Evol. annuelle
ECOBANK TRANS. INCORP. TG (ETIT)	16	6,67 %	-11,11 %
SITAB CI (STBC)	880	3,53 %	-52,04 %
SERVAIR ABIDJAN CI (ABJC)	1 140	1,79 %	-5,00 %
SOCIETE GENERALE COTE D'IVOIRE (SGBC)	9 000	1,69 %	21,62 %
TOTAL CI (TTLC)	1 325	0,76 %	-2,21 %

PLUS FORTES BAISES

Titres	Cours	Evol. Jour	Evol. annuelle
NESTLE CI (NTLC)	650	-7,14 %	0,00 %
BERNABE CI (BNBC)	1 400	-6,04 %	0,00 %
UNIWAX CI (UNXC)	1 900	-5,00 %	0,00 %
FILTISAC CI (FTSC)	1 200	-3,61 %	0,00 %
BANK OF AFRICA CI (BOAC)	2 710	-3,21 %	0,00 %

INDICES SECTORIELS

Base = 100 au 14 juin 1999	Nombre de sociétés	Valeur	Evol. Jour	Evol. annuelle	Volume	Valeur	PER moyen
BRVM - INDUSTRIE	12	41,87	-1,64 %	-26,89 %	5 641	5 352 795	14,88
BRVM - SERVICES PUBLICS	4	489,63	0,46 %	-1,15 %	13 114	128 538 375	10,21
BRVM - FINANCES	15	55,65	1,03 %	-17,38 %	213 330	51 825 702	9,48
BRVM - TRANSPORT	2	365,57	0,00 %	-24,85 %	561	814 945	7,82
BRVM - AGRICULTURE	5	73,66	-0,53 %	-42,09 %	439	413 970	7,50
BRVM - DISTRIBUTION	7	222,78	-0,52 %	-16,82 %	8 447	10 772 075	8,49
BRVM - AUTRES SECTEURS	1	215,93	-2,78 %	2,94 %	175	31 135	6,43
BRVM - PETITES CAPITALISATIONS	-	-	-	-	-	-	-

Indicateurs	1er et 2è Comp.	BRVM PC
PER moyen du marché	10,03	
Taux de rendement moyen du marché	9,26	
Taux de rentabilité moyen du marché	8,79	
Nombre de sociétés cotées	46	
Nombre de lignes obligataires	51	
Volume moyen annuel par séance	3 748,00	
Valeur moyenne annuelle par séance	5 385 553,21	

Indicateurs	1er et 2è Comp.	BRVM PC
Ratio moyen de liquidité	33,09	
Ratio moyen de satisfaction	16,84	
Ratio moyen de tendance	50,90	
Ratio moyen de couverture	196,46	
Taux de rotation moyen du marché	0,02	
Prime de risque du marché	3,47	
Nombre de SGI participantes	27	

Définitions

Volume moyen annuel par séance = Valeur annuel échangé / nombre de séances
 Valeur moyenne annuelle par séance = Valeur annuelle échangée / nombre de séances
 Ratio moyen de liquidité = Moyenne des ratios de liquidité (Titres échangés / Volume des ordres de vente)
 Ratio moyen de satisfaction = Moyenne des ratios de satisfaction (Titres échangés / Volume des ordres d'achat)
 Ratio moyen de tendance = Moyenne des ratios de tendance (Volume des ordres d'achat / Volume des ordres de vente)
 Ratio moyen de couverture = Moyenne des ratios de couverture (Volume des ordres de vente / Volume des ordres d'achat)

Taux moyen de rotation = moyenne des taux de rotation des actions cotées (volume transigé / capi flottante)
 PER moyen du marché = moyenne des PER des actions cotées ayant un PER positif
 Taux de rendement moyen = moyenne des taux de rendement des actions cotées ayant distribué un dividende
 Taux de rentabilité moyen = moyenne des taux de rentabilité des actions cotées
 Prime de risque du marché = (1 / le PER moyen du marché) - le taux de référence actuel des emprunts d'Etat



MARCHE DES ACTIONS

Symbole	Titre	Cours Précédent	Cours du jour		Variation jour	Séance de cotation		Cours Référence	Variation de l'année précédente	Dernier dividende payé		Rdt. Net	PER
			Ouv.	Clôt.		Volume	Valeur			Montant net	Date		
SECTEUR - INDUSTRIE		41,87	points		↓	-1,64 %							
CABC	SICABLE CI	950	950	950	0,00 %	105	99 750	950	-4,04 %	75,00	3-juin-19	7,89 %	7,37
FTSC	FILTISAC CI	1 245	1 220	1 200	-3,61 %	2 099	2 539 810	1 200	-43,40 %	110,00	31-juil.-19	9,17 %	10,06
NEIC	NEI-CEDA CI	260	NC	NC	0,00 %			260	52,94 %	9,00	28-juin-01		4,28
NTLC	NESTLE CI	700	650	650	-7,14 %	13	8 450	650	-35,64 %	31,50	12-août-11		
SEMC	CROWN SIEM CI	175	175	170	-2,86 %	1 031	175 425	170	-43,33 %	16,92	29-sept.-17	9,95 %	
SIVC	AIR LIQUIDE CI	360	350	350	-2,78 %	1 000	350 000	350	-34,58 %	63,00	29-sept.-17	18,00 %	
SLBC	SOLIBRA CI	43 000	NC	NC	0,00 %			43 000	-23,21 %	1 368,00	6-juin-19	3,18 %	54,24
SMBC	SMB CI	4 000	NC	NC	0,00 %			4 000	-17,95 %	450,00	30-août-19	11,25 %	3,96
STBC	SITAB CI	850	850	880	3,53 %	500	425 900	880	-52,04 %	206,20	19-juin-17	23,43 %	
TTRC	TRITURAF CI-Ste en Liquidation	490	SP	SP	0,00 %			490	0,00 %	1 440,00	19-juil.-02		
UNLC	UNILEVER CI	3 500	SP	SP	0,00 %			2 500	-44,79 %	1 233,00	9-juil.-12		
UNXC	UNIWAX CI	2 000	2 000	1 900	-5,00 %	893	1 753 460	1 900	-6,40 %	181,80	11-juil.-19	9,57 %	9,39
TOTAL						5 641	5 352 795						14,88
SECTEUR - SERVICES PUBLICS		489,63	points		↑	0,46 %							
CIEC	CIE CI	1 365	1 365	1 365	0,00 %	70	95 550	1 365	-5,54 %	79,23	9-août-19	5,80 %	15,51
ONTBF	ONATEL BF	3 700	3 705	3 700	0,00 %	6 473	24 129 140	3 700	-10,84 %	409,36	3-juin-19	11,06 %	7,91
SDCC	SODE CI	3 000	3 000	3 000	0,00 %	84	252 000	3 000	-22,78 %	270,00	29-août-18	9,00 %	9,43
SNTS	SONATEL SN	16 110	16 100	16 200	0,56 %	6 487	104 061 685	16 200	1,25 %	1 500,00	14-mai-19	9,26 %	8,01
TOTAL						13 114	128 538 375						10,21
SECTEUR - FINANCES		55,65	points		↑	1,03 %							
BICC	BICI CI	3 800	3 800	3 800	0,00 %	25	95 000	3 800	-51,90 %	182,90	17-juil.-19	4,81 %	6,47
BOAB	BANK OF AFRICA BN	3 650	3 605	3 600	-1,37 %	5 387	19 405 350	3 600	-14,29 %	416,00	22-mai-19	11,56 %	5,74
BOABF	BANK OF AFRICA BF	3 700	3 700	3 700	0,00 %	1 910	7 145 300	3 700	-28,85 %	366,00	2-mai-19	9,89 %	4,71
BOAC	BANK OF AFRICA CI	2 800	2 780	2 710	-3,21 %	220	606 500	2 710	-35,48 %	306,00	20-mai-19	11,29 %	4,63
BOAM	BANK OF AFRICA ML	2 000	2 005	2 000	0,00 %	3 385	6 770 400	2 000	-18,37 %	271,00	15-mai-19	13,55 %	4,87
BOAN	BANK OF AFRICA NG	3 395	3 350	3 345	-1,47 %	376	1 259 160	3 345	-14,23 %	385,95	27-mai-19	11,54 %	5,67
BOAS	BANK OF AFRICA SENEGAL	1 650	1 650	1 640	-0,61 %	575	939 500	1 640	-18,81 %	160,00	3-juin-19	9,76 %	3,46
CBIBF	CORIS BANK INTERNATIONAL	7 400	7 255	7 400	0,00 %	372	2 749 380	7 400	-14,89 %	402,00	5-juil.-19	5,43 %	9,65
ECOC	ECOBANK COTE D'IVOIRE	2 850	2 850	2 850	0,00 %	2 180	5 959 260	2 850	-32,78 %	241,00	15-mai-19	8,46 %	7,58
ETIT	ECOBANK TRANS. INCORP. TG	15	15	16	6,67 %	197 811	3 061 567	16	-11,11 %	1,21	28-avr.-17	7,55 %	1,58
NSBC	NSIA BANQUE COTE D'IVOIRE	3 200	3 140	3 200	0,00 %	142	452 600	3 200	-46,67 %	194,20	9-juil.-19	6,07 %	6,08
ORGT	ORAGROUP TOGO	4 000	3 990	4 000	0,00 %	179	715 475	4 000	-4,76 %	56,73	1-juil.-19	1,42 %	9,33
SAFC	SAFCA CI	500	NC	NC	0,00 %			500	132,56 %	23,04	29-juil.-11		60,60
SGBC	SOCIETE GENERALE COTE D'IVOIRE	8 850	8 850	9 000	1,69 %	129	1 153 350	9 000	21,62 %	206,00	31-juil.-19	2,29 %	6,69
SIBC	SOCIETE IVOIRIENNE DE BANQUE	2 390	2 390	2 380	-0,42 %	639	1 512 860	2 380	-11,85 %	252,00	5-juil.-19	10,59 %	5,13
TOTAL						213 330	51 825 702						9,48
SECTEUR - TRANSPORT		365,57	points		→	0,00 %							
SDSC	BOLLORE	1 495	1 495	1 495	0,00 %	561	814 945	1 495	-25,25 %	184,00	6-juin-19	12,31 %	7,82
SVOC	MOVIS CI	2 395	SP	SP	0,00 %			2 395	-4,20 %	270,00	5-juil.-99		

TOTAL	561	814 945	7,82
-------	-----	---------	------

MARCHE DES ACTIONS

Symbole	Titre	Cours Précédent	Cours du jour		Variation jour	Séance de cotation		Cours Référence	Variation de l'année précédente	Dernier dividende payé		Rdt. Net	PER
			Ouv.	Clôt.		Volume	Valeur			Montant net	Date		
SECTEUR - AGRICULTURE		73,66	points		↓	-0,53 %							
PALC	PALM CI	955	955	950	-0,52 %	167	159 235	950	-50,00 %	253,47	24-sept.-18	26,68 %	
SCRC	SUCRIVOIRE	640	620	620	-3,13 %	200	123 920	620	-34,74 %	72,00	28-sept.-18	11,61 %	
SICC	SICOR CI	3 200	NC	NC	0,00 %			3 200	-11,11 %	1 919,00	25-sept.-00		1,94
SOGC	SOGB CI	1 800	1 890	1 800	0,00 %	45	83 700	1 800	-21,23 %	126,00	15-juil.-19	7,00 %	13,06
SPHC	SAPH CI	1 750	1 745	1 745	-0,29 %	27	47 115	1 745	-52,71 %	78,00	27-sept.-18	4,47 %	
TOTAL						439	413 970						7,50
SECTEUR - DISTRIBUTION		222,78	points		↓	-0,52 %							
ABJC	SERVAIR ABIDJAN CI	1 120	1 140	1 140	1,79 %	1 025	1 168 400	1 140	-5,00 %	123,72	27-mai-19	10,85 %	8,24
BNBC	BERNABE CI	1 490	1 380	1 400	-6,04 %	68	94 990	1 400	-41,67 %	45,00	19-juil.-19	3,21 %	5,62
CFAC	CFAO MOTORS CI	420	420	410	-2,38 %	193	80 290	410	-35,94 %	31,50	23-juil.-19	7,68 %	11,46
PRSC	TRACTAFRIC MOTORS CI	128 000	NC	NC	0,00 %			128 000	3,23 %	3 839,00	31-août-18	3,00 %	10,17
SHEC	VIVO ENERGY CI	805	830	805	0,00 %	807	656 035	805	-14,81 %	64,29	2-août-19	7,99 %	9,41
TTLC	TOTAL CI	1 315	1 315	1 325	0,76 %	2 573	3 408 225	1 325	-2,21 %	103,45	28-sept.-18	7,81 %	7,24
TTLS	TOTAL SN	1 420	1 415	1 420	0,00 %	3 781	5 364 135	1 420	-2,07 %	105,30	29-juil.-19	7,42 %	7,29
TOTAL						8 447	10 772 075						8,49
AUTRES SECTEURS		215,93	points		↓	-2,78 %							
STAC	SETAO CI	180	180	175	-2,78 %	175	31 135	175	2,94 %				6,43
TOTAL						175	31 135						6,43
TOTAL - Marché des actions						241 707	197 748 997						

MARCHE DES DROITS

Symbole	Titre	Cours Précédent	Cours du jour		Variation jour	Séance de cotation		Cours Référence	Variation depuis l'origine	Parité	Periode de négociation	
			Ouv.	Clôt.		Volume	Valeur				Début	fin
TOTAL												
TOTAL - Marché des droits												

TROISIEME COMPARTIMENT - BRVM PETITES CAPITALISATIONS

Symbole	Titre	Cours Précédent	Cours du jour		Variation jour	Séance de cotation		Cours Référence	Variation depuis l'origine
			Ouv.	Clôt.		Volume	Valeur		
TOTAL									
TOTAL - 3ème Compartiment - BRVM PC									

Légende:
 (-) Variation depuis son introduction le 16 avril 2019
 Cours du jour: Ouv.: Ouverture Clôt.: Clôture Moy.: Moyen
 Mentions : NC: Non Coté Ex-c: Ex-coupon Ex-d: Ex-droit SP: Suspendu Val-T: Valeur Théorique
 PER = Cours / BNPA selon les données disponibles Rdt. Net: Rendement net (DNPA / Cours)
 Comp.: 1 - Premier Compartiment 2 - Second Compartiment 3 - Compartiment de croissance
 Ratio de liquidité = Titres échangés / Volume des ordres de vente
 : Progression de l'indice sectoriel : Stabilité de l'indice sectoriel : Recul de l'indice sectorie

MARCHE DES OBLIGATIONS

Symbole	Titre	Valeur nominale	Cours Précédent	Cours du jour	Cours Référence	Séance de cotation Volume Valeur	Coupon couru	Coupon d'intérêt Période Montant net	Eché.	Type Amort
OBLIGATIONS D'ETAT										
EOM.01	ETAT DU MALI 6.20% 2016-2023	6 666	6 666	NC	6 666		116,31	A 413,29	23-mai-20	ACD
EOM.02	Etat du Mali 6.50% 2017-2024	10 000	10 000	NC	10 000		241,53	A 650,00	20-avr.-20	AC
EOM.03	ETAT DU MALI 6,50 % 2018-2025	10 000	10 000	NC	10 000		589,78	A 650,00	7-oct.-19	AC
EOS.04	ETAT SENEGAL 6.70% 2012-2019	2 000	2 000	NC	2 000		96,55	A 134,00	14-déc.-19	ACD
EOS.05	ETAT SENEGAL 6.50% 2013-2023	10 000	10 000	NC	10 000		63,59	S 325,00	29-janv.-20	ACD
EOS.06	ETAT SENEGAL 6.50% 2014-2021	5 000	5 000	NC	5 000		69,95	S 130,00	27-nov.-19	ACD
EOS.07	ETAT SENEGAL 6.30% 2015-2025	10 000	10 000	NC	10 000		174,33	S 317,59	25-nov.-19	ACD
TPBF.03	TPBF 6,50% 2013-2020	10 000	10 000	NC	10 000		171,33	S 325,00	29-nov.-19	ACD
TPBF.04	TPBF 6.50% 2017-2027	10 000	9 960	NC	9 960		60,38	S 326,78	31-janv.-20	ACD
TPBF.05	TPBF 6,50% 2017-2024	10 000	9 990	NC	9 990		295,25	S 325,00	29-déc.-19	ACD
TPBF.06	TPBF 6.50% 2018-2025	10 000	10 000	NC	10 000		160,27	S 325,89	5-déc.-19	ACD
TPBF.07	TPBF 6,50% 2018-2025	10 000	9 990	10 000	10 000	45 450 000	196,06	S 325,00	15-nov.-19	AC
TPBF.08	TPBF 6,50% 2019-2027	10 000	10 000	NC	10 000		213,70	S 327,67	6-nov.-19	ACD
TPBJ.01	TPBJ 6.50% 2017-2027	10 000	9 900	NC	9 900		264,62	A 650,00	7-avr.-20	ACD
TPBJ.02	TPBJ 6.50% 2018-2025	10 000	10 000	NC	10 000		171,33	S 325,00	29-nov.-19	AC
TPCI.016	TPCI 6.55% 2014-2022	10 000	10 000	NC	10 000		189,70	A 655,00	20-mai-20	ACD
TPCI.017	TPCI 3% 2014-2024	10 000	10 000	NC	10 000		62,30	S 150,00	19-déc.-19	ACD
TPCI.018	TPCI 5.85% 2014-2021	10 000	10 000	NC	10 000		121,48	S 292,50	19-déc.-19	ACD
TPCI.019	TPCI 5.99% 2015-2025	10 000	10 000	NC	10 000		183,30	A 599,00	14-mai-20	ACD
TPCI.020	TPCI 5.85% 2015-2022	10 000	10 000	NC	10 000		241,35	S 292,50	5-oct.-19	ACD
TPCI.021	TPCI 6% 2016-2028	10 000	10 000	NC	10 000		242,62	A 600,00	8-avr.-20	ACD
TPCI.022	TPCI 5.90% 2016 - 2026	10 000	10 000	NC	10 000		128,96	A 590,00	15-juin-20	ACD
TPCI.023	TPCI 5.90% 2016-2026	10 000	10 000	NC	10 000		468,77	A 590,00	17-nov.-19	ACD
TPCI.024	TPCI 6.25% 2017-2029	10 000	9 990	NC	9 990		266,39	S 312,50	30-sept.-19	ACD
TPCI.025	TPCI 5,95% 2017-2024 A	10 000	10 000	NC	10 000		214,59	S 297,50	24-oct.-19	ACD
TPCI.026	TPCI 5,95% 2017-2024 B	10 000	10 000	NC	10 000		187,55	S 297,50	10-nov.-19	ACD
TPCI.027	TPCI 6% 2017-2025	10 000	10 000	NC	10 000		108,20	S 300,00	29-déc.-19	ACD
TPCI.028	TPCI 6% 2018 - 2026	10 000	10 000	NC	10 000		52,46	A 600,00	2-août-20	ACD
TPCI.029	TPCI 6% 2018-2026	10 000	10 000	NC	10 000		524,38	A 600,00	19-oct.-19	ACD
TPCI.030	TPCI 5,95% 2018-2025	10 000	10 000	NC	10 000		133,67	S 298,32	13-déc.-19	ACD
TPTG.01	TPTG 6,90% 2018-2023	10 000	10 000	10 000	10 000	6 60 000	73,13	S 345,00	26-janv.-20	AC
TOTAL						51	510 000			
OBLIGATIONS REGIONALES										
BIDC.03	BIDC-EBID 6.50% 2014-2021	10 000	10 000	NC	10 000		280,84	S 325,00	28-sept.-19	ACD
BIDC.04	BIDC-EBID 6.10% 2017-2027	10 000	9 990	NC	9 990		131,67	A 610,00	16-juin-20	ACD
BOAD.012	BOAD 5.95% 2014-2021	10 000	9 925	NC	9 925		409,16	A 595,00	26-déc.-19	ACD
CRRH.01	CRRH-UEMOA 6.10% 2012-2022	10 000	9 980	NC	9 980		34,81	S 305,00	13-févr.-20	AC
CRRH.02	CRRH-UEMOA 6.10% 2012-2024	10 000	10 000	NC	10 000		79,57	S 305,00	17-janv.-20	AC
CRRH.03	CRRH-UEMOA 6% 2013-2023	10 000	10 000	NC	10 000		213,11	S 300,00	26-oct.-19	AC
CRRH.04	CRRH-UEMOA 6% 2014-2024	10 000	9 950	NC	9 950		106,56	S 300,00	30-déc.-19	AC
CRRH.05	CRRH-UEMOA 5.85% 2015-2025	10 000	10 000	NC	10 000		97,50	S 294,10	4-janv.-20	AC
CRRH.06	CRRH-UEMOA 5.85% 2016-2026	10 000	10 000	NC	10 000		98,56	S 292,50	3-janv.-20	ACD
CRRH.07	CRRH-UEMOA 5.95% 2017-2029	8 750	8 575	NC	8 575		154,21	S 260,31	17-nov.-19	AC
CRRH.08	CRRH-UEMOA 5.95% 2018-2030	9 583	9 583	NC	9 583.33		115,29	S 285,10	21-déc.-19	AC
CRRH.09	CRRH-UEMOA 6.05% 2018-2033	9 667	9 667	NC	9 667		118,25	S 292,42	21-déc.-19	AC
SHAF.03	SHELTER AFRIQUE 6.6% 2014-2021	3 000	3 000	NC	3 000		3,25	S 99,54	28-févr.-20	ACD
TOTAL						0	0			
OBLIGATIONS PRIVEES										
ORGT.01	ORAGROUP 6.75% 2013-2019	10 000	10 000	NC	10 000		167,83	S 337,50	4-déc.-19	ACD
SIFC.01	SIFCA 6.90% 2013-2021	10 000	10 000	NC	10 000		48,04	A 676,20	8-août-20	ACD
SNLC.01	SENELEC 6,50% 2018-2025	10 000	9 900	NC	9 900		282,61	S 325,00	27-sept.-19	AC
TOTAL						0	0			
SUKUK ET TITRES ASSIMILES										
SUKCI.S1	SUKUK CI 5.75% 2015-2020	10 000	9 990	NC	9 990		107,01	S 292,29	28-déc.-19	AC
SUKCI.S2	SUKUK CI 5.75% 2016-2023	10 000	10 000	NC	10 000		287,50	S 293,89	7-sept.-19	ACD
SUKSN.S2	SUKUK SN 6% 2016-2026	10 000	10 000	10 000	10 000	50 000 500 000 000	65,00	S 306,67	26-janv.-20	ACD
SUKTG.S1	SUKUK TG 6.5% 2016-2026	10 000	10 000	NC	10 000		34,92	S 377,99	17-févr.-20	ACD
TOTAL						50 000	500 000 000			

TOTAL - Marché des obligations

50 051 500 510 000

Légende :

(##) (*) Ex-Coupon couru (#)Cours de référence amorti / Coupon couru Ex-c (**)Ex-marge de profits
 Cours du jour: Ouv.: Ouverture Clôt.: Clôture Moy.: Moyen
 Type Amort: Type d'Amortissement IF: In Fine AC: Amortissement Constant AD: Amortissement Dégressif ACD: Amortissement Constant Différé
 Période: Périodicité de paiement des coupons A: Annuelle S: Semestrielle T: Trimestrielle
 Eché.: Échéance de paiement des intérêts
 Mentions: NC: Non Coté Ex-c: Ex-coupon ou Ex-droit SP: Suspendu

INFORMATIONS

OPERATIONS EN COURS

Emetteur	Opération
ETAT DU MALI	Emprunt obligataire "ETAT DU MALI 6,50% 2019-2027" - Première cotation le 05 septembre 2019

AVIS

Entité	N°	Nature	Objet
--------	----	--------	-------

COMMUNIQUES

Emetteur	N°	Nature	Objet
----------	----	--------	-------

QUANTITES RESIDUELLES
MARCHE DES ACTIONS

Symbole	Titre	Quantité résiduelle à l'achat	Cours Achat / Vente			Quantité résiduelle à la vente	Cours de Référence
ABJC	SERVAIR ABIDJAN CI	30	1,105	/	1,140	13	1 140
BICC	BICI CI	16	3,800	/	3,850	150	3 800
BNBC	BERNABE CI	20	1,390	/	1,400	30	1 400
BOAB	BANK OF AFRICA BN	591	3,600	/	3,650	541	3 600
BOABF	BANK OF AFRICA BF	160	3,700	/	3,750	3 255	3 700
BOAC	BANK OF AFRICA CI	260	2,710	/	2,750	3 190	2 710
BOAM	BANK OF AFRICA ML	926	2,000	/	2,050	2 591	2 000
BOAN	BANK OF AFRICA NG	100	3,320	/	3,345	327	3 345
BOAS	BANK OF AFRICA SENEGAL	30	1,630	/	1,640	2 528	1 640
CABC	SICABLE CI	525	950	/	975	14	950
CBIBF	CORIS BANK INTERNATIONAL	34	7,255	/	7,400	1 656	7 400
CFAC	CFAO MOTORS CI	370	400	/	410	329	410
CIEC	CIE CI	100	1,330	/	1,365	250	1 365
ECOC	ECOBANK COTE D'IVOIRE	172	2,700	/	2,850	4	2 850
ETIT	ECOBANK TRANS. INCORP. TG	303 971	Marché	/			16
FTSC	FILTISAC CI			/	1,215	7 953	1 200
NEIC	NEI-CEDA CI			/	260	100 174	260
NSBC	NSIA BANQUE COTE D'IVOIRE	50	3,150	/	3,200	20	3 200
NTLC	NESTLE CI	10	650	/	700	221	650
ONTBF	ONATEL BF	1	3,700	/	3,745	10	3 700
ORGT	ORAGROUP TOGO	11	3,900	/	4,000	11 760	4 000
PALC	PALM CI	393	900	/	950	19	950
PRSC	TRACTAFRIC MOTORS CI	28	120,000	/	128,000	13	128 000
SAFC	SAFCA CI			/	500	475	500
SCRC	SUCRIVOIRE	206	620	/	665	36	620
SDCC	SODE CI	196	3,000	/	3,050	214	3 000
SDSC	BOLLORE	155	1,405	/	1,490	200	1 495
SEMC	CROWN SIEM CI			/	170	858	170
SGBC	SOCIETE GENERALE COTE D'IVOIRE	20	8,850	/	9,000	293	9 000
SHEC	VIVO ENERGY CI	1	805	/	830	877	805
SIBC	SOCIETE IVOIRIENNE DE BANQUE	100	2,335	/	2,380	19	2 380
SICC	SICOR CI			/	3,250	345	3 200
SIVC	AIR LIQUIDE CI			/	360	57	350
SLBC	SOLIBRA CI	10	41,000	/	43,000	3	43 000
SMBC	SMB CI	10	3,900	/	3,920	500	4 000
SNTS	SONATEL SN	4	16,110	/	16,390	50	16 200
SOGC	SOGB CI	80	1,780	/	1,800	5	1 800
SPHC	SAPH CI			/	1,745	65	1 745
STAC	SETAO CI	725	180	/			175
STBC	SITAB CI	235	880	/			880
SVOC	MOVIS CI			/			2 395
TTLC	TOTAL CI	42	1,325	/	1,400	100	1 325
TTLS	TOTAL SN	30	1,420	/	1,425	123	1 420
TTRC	TRITURAF CI-Ste en Liquidation			/			490
UNLC	UNILEVER CI			/			2 500
UNXC	UNIWAX CI	624	1,900	/	1,950	25	1 900

QUANTITES RESIDUELLES

MARCHE DES DROITS

Symbole	Titre	Quantité résiduelle à l'achat	Cours Achat / Vente	Quantité résiduelle à la vente	Cours de Référence
---------	-------	-------------------------------	---------------------	--------------------------------	--------------------

TROISIEME COMPARTIMENT - BRVM PETITES CAPITALISATIONS

Symbole	Titre	Quantité résiduelle à l'achat	Cours Achat / Vente	Quantité résiduelle à la vente	Cours de Référence
---------	-------	-------------------------------	---------------------	--------------------------------	--------------------

QUANTITES RESIDUELLES
MARCHE DES OBLIGATIONS

Symbole	Titre	Quantité résiduelle à l'achat	Cours Achat / Vente	Quantité résiduelle à la vente	Cours de Référence
ORGT.01	ORAGROUP 6.75% 2013-2019		/		10 000
SIFC.01	SIFCA 6.90% 2013-2021		/		10 000
SNLC.01	SENELEC 6,50% 2018-2025		/		9 900
EOM.01	ETAT DU MALI 6.20% 2016-2023		/		6 666
EOM.02	Etat du Mali 6.50% 2017-2024		/		10 000
EOM.03	ETAT DU MALI 6,50 % 2018-2025		/		10 000
EOS.04	ETAT SENEGAL 6.70% 2012-2019		/		2 000
EOS.05	ETAT SENEGAL 6.50% 2013-2023		/		10 000
EOS.06	ETAT SENEGAL 6.50% 2014-2021		/		5 000
TPTG.01	TPTG 6,90% 2018-2023		/		10 000
TPCI.025	TPCI 5,95% 2017-2024 A		/		10 000
TPCI.026	TPCI 5,95% 2017-2024 B		/		10 000
TPCI.027	TPCI 6% 2017-2025		/		10 000
TPCI.028	TPCI 6% 2018 - 2026		/		10 000
TPCI.029	TPCI 6% 2018-2026		/		10 000
TPCI.030	TPCI 5,95% 2018-2025		/		10 000
TPCI.019	TPCI 5.99% 2015-2025		/		10 000
TPCI.020	TPCI 5.85% 2015-2022		/		10 000
TPCI.021	TPCI 6% 2016-2028		/		10 000
TPCI.022	TPCI 5.90% 2016 - 2026		/		10 000
TPCI.023	TPCI 5.90% 2016-2026		/		10 000
TPCI.024	TPCI 6.25% 2017-2029		/		9 990
TPBF.08	TPBF 6,50% 2019-2027		/		10 000
TPBJ.01	TPBJ 6.50% 2017-2027		/		9 900
TPBJ.02	TPBJ 6.50% 2018-2025		/		10 000
TPCI.016	TPCI 6.55% 2014-2022		/		10 000
TPCI.017	TPCI 3% 2014-2024		/		10 000
TPCI.018	TPCI 5.85% 2014-2021		/		10 000
EOS.07	ETAT SENEGAL 6.30% 2015-2025		/		10 000
TPBF.03	TPBF 6,50% 2013-2020		/		10 000
TPBF.04	TPBF 6.50% 2017-2027	20	9,960	/	9 960
TPBF.05	TPBF 6,50% 2017-2024		/		9 990
TPBF.06	TPBF 6.50% 2018-2025		/		10 000
TPBF.07	TPBF 6,50% 2018-2025		/		10 000
BIDC.03	BIDC-EBID 6.50% 2014-2021		/		10 000
BIDC.04	BIDC-EBID 6.10% 2017-2027		/		9 990
BOAD.012	BOAD 5.95% 2014-2021		/		9 925
CRRH.01	CRRH-UEMOA 6.10% 2012-2022		/		9 980
CRRH.02	CRRH-UEMOA 6.10% 2012-2024		/		10 000
CRRH.03	CRRH-UEMOA 6% 2013-2023		/		10 000
SHAF.03	SHELTER AFRIQUE 6.6% 2014-2021		/		3 000
CRRH.04	CRRH-UEMOA 6% 2014-2024		/		9 950
CRRH.05	CRRH-UEMOA 5.85% 2015-2025		/		10 000
CRRH.06	CRRH-UEMOA 5.85% 2016-2026		/		10 000
CRRH.07	CRRH-UEMOA 5.95% 2017-2029		/		8 575
CRRH.08	CRRH-UEMOA 5.95% 2018-2030		/		9 583
CRRH.09	CRRH-UEMOA 6.05% 2018-2033		/		9 667

mardi 3 septembre 2019

SUKUK ET TITRES ASSIMILES

Symbole	Titre	Quantité résiduelle à l'achat	Cours Achat / Vente	Quantité résiduelle à la vente	Cours de Référence
SUKCI.S1	SUKUK CI 5.75% 2015-2020		/		9 990
SUKCI.S2	SUKUK CI 5.75% 2016-2023		/		10 000
SUKSN.S2	SUKUK SN 6% 2016-2026		/		10 000
SUKTG.S1	SUKUK TG 6.5% 2016-2026		/		10 000

CALENDRIER DES ASSEMBLEES GENERALES

ANNEE : 2019

Société	Nature	Date	Heure	Lieu
SICOR	Ordinaire	28/06/2019	09:30:00	Palm Club Hôtel Abidjan situé à Cocody, angle Boulevard Latrille - Route du Lycée technique
TRACTAFRIC CI	Mixte	28/06/2019	10:00:00	Salons du NOVOTEL ABIDJAN, 10, Avenue du Général de Gaulle
VIVO ENERGY CI	Ordinaire	27/06/2019	14:00:00	Heden Golf Hôtel
SETAO CI	Mixte	27/06/2019	10:00:00	Novotel Hôtel - Abidjan Plateau
BERNABE CI	Ordinaire	27/06/2019	11:00:00	Salle de conférence GEWELS de la CGECI au plateau
CIE CI	Ordinaire	26/06/2019	10:00:00	Patinoire du Sofitel Abidjan Hôtel Ivoire
SITAB	Mixte	26/06/2019	10:30:00	Salle JEWELS de la Maison de l'Entreprise (CGECI) au Plateau
BICI CI	Mixte	25/06/2019	11:00:00	Maison de l'Entreprise (CGECI) sise au Plateau
SAFCA CI	Ordinaire	24/06/2019	10:00:00	Siège de la société, 1,Rue des Carrossiers, Zone 3 C (Face SOCOCE Treichville)
FILTISAC CI	Ordinaire	24/06/2019	15:00:00	Immeuble CRRAE-UMOA, Abidjan Plateau
NESTLE CI	Ordinaire	21/06/2019	10:00:00	LATRILLE EVENTS
UNIWAX CI	Ordinaire	21/06/2019	00:00:00	Salle des fêtes du Sofitel Abidjan Hôtel Ivoire sis à Cocody Boulevard Hassan II
TOTAL	Ordinaire	20/06/2019	10:00:00	Salle de conférence de l'hôtel Radisson Blu à Abidjan
CROWN SIEM CI	Ordinaire	20/06/2019	09:00:00	Siège de la CGECI, sis à la Maison de l'Entreprise, au Plateau, à l'Angle du Boulevard de la République et de l'Avenue Lamblin
AIR LIQUIDE CI	Mixte	19/06/2019	10:00:00	Salle de conférence de l'immeuble CRRAE-UMOA, Abidjan Plateau
SMB	Ordinaire	18/06/2019	09:30:00	CGECI (La maison de l'Entreprise)
SOGB	Ordinaire	14/06/2019	11:00:00	Salle de conférence de l'immeuble CRRAE-UMOA, Abidjan Plateau
CFAO MOTORS CI	Mixte	11/06/2019	09:00:00	Siège social sis à Abidjan, 117, Boulevard de Marseille
SGB CI	Mixte	11/06/2019	09:00:00	Espace Events sis à Abidjan, Cocody 2 Plateaux, Boulevard Latrille
TOTAL SENEGAL S.A.	Ordinaire	05/06/2019	09:00:00	Hôtel Terrou-Bi, Corniche Ouest, Boulevard Martin Luther King à Dakar
NEI-CEDA CI	Ordinaire	29/05/2019	10:00:00	Hôtel TIAMA, Abidjan - Plateau
NSBC	Ordinaire	28/05/2019	10:00:00	Espace Latrille Event sis à Abidjan-Cocody, Deux Plateaux, Boulevard Latrille
ORAGROUP	Ordinaire	23/05/2019	10:00:00	Salle des Fêtes du Sofitel Abidjan, Hôtel Ivoire située au bBoulevard Hassan II
SODECI	Ordinaire	22/05/2019	14:00:00	Espace Events sis à Abidjan, Cocody 2 Plateaux, Boulevard Latrille
PALM CI	Ordinaire	09/05/2019	09:30:00	Salle de Conférence de la CRRAE-UEMOA, sise à Abidjan - Plateau
BOLLORE TRANSPORT & LOGISTICS	Ordinaire	09/05/2019	10:00:00	Salle Kodjo Eboucle du palais de la culture sis à treichville, Avenue Christiani à Abidjan
SAPH CI	Ordinaire	08/05/2019	09:30:00	Salle de Conférence de CRRAE-UEMOA (Versus Bank au Plateau)
SUCRIVOIRE	Ordinaire	03/05/2019	09:30:00	Auditorium de la CRRAE-UMOA sis Abidjan-Plateau (Rue Botreau Roussel)
SIB	Ordinaire	26/04/2019	09:00:00	Maison de l'Entreprise (CGECI), Abidjan-Plateau
CORIS BANK INTERNATIONAL	Mixte	25/04/2019	09:00:00	Hôtel SOPATEL Silmandé SA
ECOBANK TG	Ordinaire	25/04/2019	10:30:00	Salle de Conférence du Centre Panafricain Ecobank, 2365, Boulevard du Mono, Lomé, Togo
SOLIBRA	Ordinaire	24/04/2019	09:00:00	Espace CRISTAL 8, rue du Chevalier de Clieu Zone 4 C << Salle PLATINIUM >> ABIDJAN
BANK OF AFRICA BN	Mixte	23/04/2019	10:00:00	AZALAI Hôtel à Cotonou
BANK OF AFRICA ML	Ordinaire	20/04/2019	09:30:00	Hôtel SALAM à Bamako
BANK OF AFRICA SN	Ordinaire	19/04/2019	09:30:00	Immeuble Elan II, Zeme Etage, Route de Ngor, Zone 12, Almadies à Dakar
ONATEL BF	Mixte	18/04/2019	10:00:00	ROYAL BEACH HOTEL, OUAGADOUGOU
SONATEL	Ordinaire	17/04/2019	10:00:00	Centre International de Conférences Abdou DIOUF (CICAD) à Diamniaio, Dakar
ECOBANK CI	Ordinaire	16/04/2019	10:00:00	Espace Latrille Events sis à Abidjan Cocody Deux Plateaux sur le Boulevard Latrille
BANK OF AFRICA CI	Ordinaire	10/04/2019	10:00:00	Salle Jewels du Patronat Ivoirien (CGECI) à Abidjan Plateau

mardi 3 septembre 2019

BANK OF AFRICA NG	Ordinaire	05/04/2019	10:00:00	Centre de formation de la BOA-NIGER (sise à BOA-Siège)
SICABLE	Ordinaire	05/04/2019	09:00:00	Hôtel AZALAI, Bld VGE à ABIDJAN
BANK OF AFRICA BF	Ordinaire	02/04/2019	10:00:00	Salle WAONGO I de l'hôtel LAICO à Ouaga 2000
SERVAIR ABIDJAN CI	Ordinaire	28/03/2019	10:00:00	Salle JEWELS de la Maison de l'Entreprise C.G.E.C.I sise au plateau

L'actualité de la BRVM sur nos plateformes digitales

Infos BRVM

Pour recevoir les informations boursières par SMS, souscrivez :



Côte d'Ivoire : *430#
Bénin : *430*15#



Côte d'Ivoire : #139#
Burkina Faso : *310#



Côte d'Ivoire : *431#
Niger : *512*9#
Togo : *310#

Site web

www.brvm.org

Application Mobile

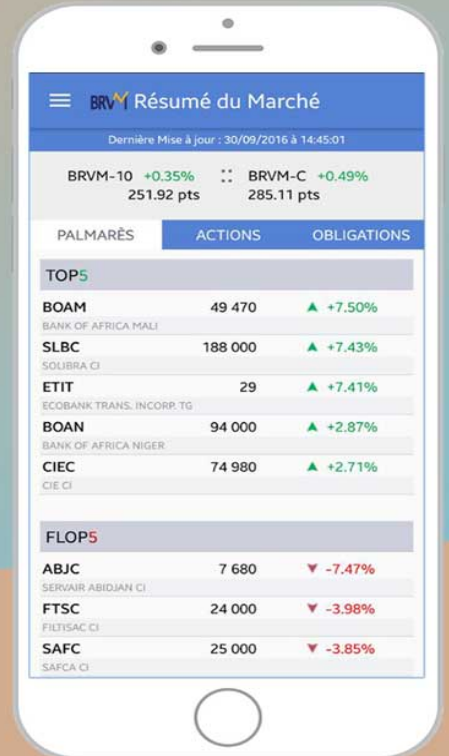

Disponible sur
 Google play
Disponible sur
 App Store



Nous suivre sur :

