

BRVM 10	146,89
Variation Jour	↑ 0,69 %
Variation annuelle	↓ -4,84 %



BULLETIN OFFICIEL DE LA COTE

N° 169

jeudi 5 septembre 2019

Site : www.brvm.org

BRVM Composite	151,92
Variation Jour	↑ 0,52 %
Variation annuelle	↓ -11,80 %

Evolution des indices

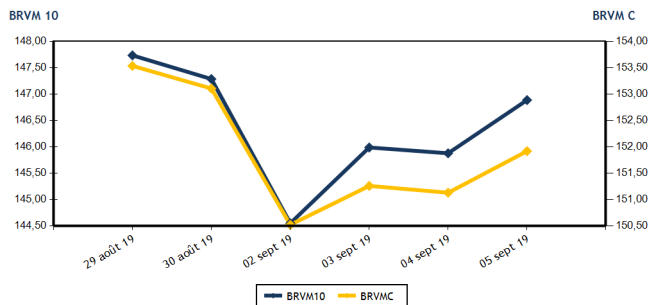

Volumes et valeurs transigés

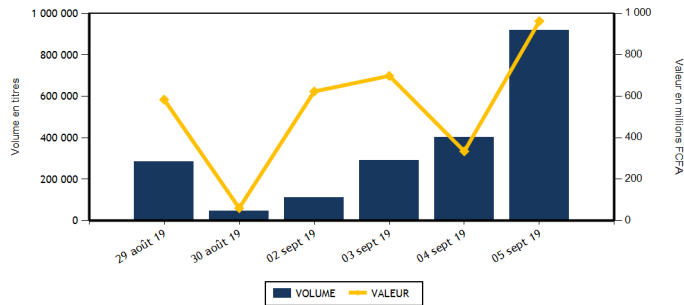

Actions	Niveau	Evol. Jour
Capitalisation boursière (FCFA)(Actions & Droits)	4 522 609 325 169	0,53 %
Volume échangé (Actions & Droits)	835 746	112,97 %
Valeur transigée (FCFA) (Actions & Droits)	145 857 505	-36,45 %
Nombre de titres transigés	32	-5,88 %
Nombre de titres en hausse	14	100,00 %
Nombre de titres en baisse	10	42,86 %
Nombre de titres inchangés	8	-60,00 %

Obligations	Niveau	Evol. Jour
Capitalisation boursière (FCFA)	3 859 288 149 355	3,12 %
Volume échangé	81 661	663,97 %
Valeur transigée (FCFA)	816 330 000	677,04 %
Nombre de titres transigés	5	-37,50 %
Nombre de titres en hausse	1	-50,00 %
Nombre de titres en baisse	0	-100,00 %
Nombre de titres inchangés	4	0,00 %

PLUS FORTES HAUSSES

Titres	Cours	Evol. Jour	Evol. annuelle
ECOBANK TRANS. INCORP. TG (ETIT)	17	6,25 %	-5,56 %
SMB CI (SMBC)	3 990	3,64 %	-18,15 %
BANK OF AFRICA BF (BOABF)	3 810	2,97 %	-26,73 %
BANK OF AFRICA BN (BOAB)	3 700	2,78 %	-11,90 %
TOTAL SN (TTLS)	1 450	2,11 %	0,00 %

PLUS FORTES BAISES

Titres	Cours	Evol. Jour	Evol. annuelle
CFAO MOTORS CI (CFAC)	395	-3,66 %	-38,28 %
CROWN SIEM CI (SEMC)	165	-2,94 %	-45,00 %
SAPH CI (SPHC)	1 700	-2,58 %	-53,93 %
UNIWAX CI (UNXC)	1 920	-2,54 %	-5,42 %
BANK OF AFRICA ML (BOAM)	2 000	-2,44 %	-18,37 %

INDICES SECTORIELS

Base = 100 au 14 juin 1999	Nombre de sociétés	Valeur	Evol. Jour	Evol. annuelle	Volume	Valeur	PER moyen
BRVM - INDUSTRIE	12	41,29	0,05 %	-27,90 %	1 245	1 409 410	14,49
BRVM - SERVICES PUBLICS	4	490,26	0,11 %	-1,03 %	3 849	48 187 190	10,20
BRVM - FINANCES	15	56,36	1,33 %	-16,33 %	794 225	48 759 425	9,51
BRVM - TRANSPORT	2	366,76	0,33 %	-24,61 %	1 618	2 424 605	7,84
BRVM - AGRICULTURE	5	72,64	-1,38 %	-42,89 %	2 334	3 966 475	7,43
BRVM - DISTRIBUTION	7	221,28	-0,57 %	-17,38 %	32 475	41 110 400	8,45
BRVM - AUTRES SECTEURS	1	215,93	0,00 %	2,94 %	0	0	6,43
BRVM - PETITES CAPITALISATIONS	-	-	-	-	-	-	-

Indicateurs	1er et 2è Comp.	BRVM PC
PER moyen du marché	9,97	
Taux de rendement moyen du marché	9,24	
Taux de rentabilité moyen du marché	9,75	
Nombre de sociétés cotées	46	
Nombre de lignes obligataires	52	
Volume moyen annuel par séance	3 786,00	
Valeur moyenne annuelle par séance	5 401 272,29	

Indicateurs	1er et 2è Comp.	BRVM PC
Ratio moyen de liquidité	23,74	
Ratio moyen de satisfaction	46,21	
Ratio moyen de tendance	194,68	
Ratio moyen de couverture	51,37	
Taux de rotation moyen du marché	0,08	
Prime de risque du marché	3,53	
Nombre de SGI participantes	26	

Définitions

Volume moyen annuel par séance = Valeur annuel échangé / nombre de séances
 Valeur moyenne annuelle par séance = Valeur annuelle échangée / nombre de séances
 Ratio moyen de liquidité = Moyenne des ratios de liquidité (Titres échangés / Volume des ordres de vente)
 Ratio moyen de satisfaction = Moyenne des ratios de satisfaction (Titres échangés / Volume des ordres d'achat)
 Ratio moyen de tendance = Moyenne des ratios de tendance (Volume des ordres d'achat / Volume des ordres de vente)
 Ratio moyen de couverture = Moyenne des ratios de couverture (Volume des ordres de vente / Volume des ordres d'achat)

Taux moyen de rotation = moyenne des taux de rotation des actions cotées (volume transigé / capi flottante)
 PER moyen du marché = moyenne des PER des actions cotées ayant un PER positif
 Taux de rendement moyen = moyenne des taux de rendement des actions cotées ayant distribué un dividende
 Taux de rentabilité moyen = moyenne des taux de rentabilité des actions cotées
 Prime de risque du marché = (1 / le PER moyen du marché) - le taux de référence actuel des emprunts d'Etat



MARCHE DES ACTIONS

Symbole	Titre	Cours Précédent	Cours du jour		Variation jour	Séance de cotation		Cours Référence	Variation de l'année précédente	Dernier dividende payé		Rdt. Net	PER
			Ouv.	Clôt.		Volume	Valeur			Montant net	Date		
SECTEUR - INDUSTRIE		41,29	points		↑	0,05 %							
CABC	SICABLE CI	950	NC	NC	0,00 %			950	-4,04 %	75,00	3-juin-19	7,89 %	7,37
FTSC	FILTISAC CI	1 200	1 200	1 210	0,83 %	95	114 700	1 210	-42,92 %	110,00	31-juil.-19	9,09 %	10,14
NEIC	NEI-CEDA CI	260	260	260	0,00 %	100	26 000	260	52,94 %	9,00	28-juin-01		4,28
NTLC	NESTLE CI	650	650	650	0,00 %	42	27 300	650	-35,64 %	31,50	12-août-11		
SEMC	CROWN SIEM CI	170	170	165	-2,94 %	578	97 870	165	-45,00 %	16,92	29-sept.-17	10,25 %	
SIVC	AIR LIQUIDE CI	350	NC	NC	0,00 %			350	-34,58 %	63,00	29-sept.-17	18,00 %	
SLBC	SOLIBRA CI	41 000	NC	NC	0,00 %			41 000	-26,79 %	1 368,00	6-juin-19	3,34 %	51,72
SMBC	SMB CI	3 850	3 900	3 990	3,64 %	160	619 900	3 990	-18,15 %	450,00	30-août-19	11,28 %	3,95
STBC	SITAB CI	880	NC	NC	0,00 %			880	-52,04 %	206,20	19-juin-17	23,43 %	
TTRC	TRITURAF CI-Ste en Liquidation	490	SP	SP	0,00 %			490	0,00 %	1 440,00	19-juil.-02		
UNLC	UNILEVER CI	3 500	SP	SP	0,00 %			2 500	-44,79 %	1 233,00	9-juil.-12		
UNXC	UNIWAX CI	1 970	1 970	1 920	-2,54 %	270	523 640	1 920	-5,42 %	181,80	11-juil.-19	9,47 %	9,49
TOTAL						1 245	1 409 410						14,49
SECTEUR - SERVICES PUBLICS		490,26	points		↑	0,11 %							
CIEC	CIE CI	1 365	1 365	1 350	-1,10 %	274	372 270	1 350	-6,57 %	79,23	9-août-19	5,87 %	15,34
ONTBF	ONATEL BF	3 705	3 795	3 750	1,21 %	827	3 100 685	3 750	-9,64 %	409,36	3-juin-19	10,92 %	8,02
SDCC	SODE CI	3 000	NC	NC	0,00 %			3 000	-22,78 %	270,00	29-août-18	9,00 %	9,43
SNTS	SONATEL SN	16 200	16 200	16 200	0,00 %	2 748	44 714 235	16 200	1,25 %	1 500,00	14-mai-19	9,26 %	8,01
TOTAL						3 849	48 187 190						10,20
SECTEUR - FINANCES		56,36	points		↑	1,33 %							
BICC	BICI CI	3 850	NC	NC	0,00 %			3 850	-51,27 %	182,90	17-juil.-19	4,75 %	6,55
BOAB	BANK OF AFRICA BN	3 600	3 625	3 700	2,78 %	3 749	13 604 935	3 700	-11,90 %	416,00	22-mai-19	11,24 %	5,90
BOABF	BANK OF AFRICA BF	3 700	3 710	3 810	2,97 %	2 440	9 275 235	3 810	-26,73 %	366,00	2-mai-19	9,61 %	4,85
BOAC	BANK OF AFRICA CI	2 700	2 725	2 725	0,93 %	52	141 145	2 725	-35,12 %	306,00	20-mai-19	11,23 %	4,66
BOAM	BANK OF AFRICA ML	2 050	2 050	2 000	-2,44 %	300	605 000	2 000	-18,37 %	271,00	15-mai-19	13,55 %	4,87
BOAN	BANK OF AFRICA NG	3 345	3 345	3 345	0,00 %	256	856 320	3 345	-14,23 %	385,95	27-mai-19	11,54 %	5,67
BOAS	BANK OF AFRICA SENEGAL	1 650	1 695	1 670	1,21 %	2 836	4 750 770	1 670	-17,33 %	160,00	3-juin-19	9,58 %	3,52
CBIBF	CORIS BANK INTERNATIONAL	7 400	7 150	7 400	0,00 %	211	1 551 655	7 400	-14,89 %	402,00	5-juil.-19	5,43 %	9,65
ECOC	ECOBANK COTE D'IVOIRE	2 800	2 800	2 835	1,25 %	674	1 888 285	2 835	-33,14 %	241,00	15-mai-19	8,50 %	7,54
ETIT	ECOBANK TRANS. INCORP. TG	16	16	17	6,25 %	782 880	13 226 080	17	-5,56 %	1,21	28-avr.-17	7,11 %	1,68
NSBC	NSIA BANQUE COTE D'IVOIRE	3 200	3 200	3 195	-0,16 %	86	274 890	3 195	-46,75 %	194,20	9-juil.-19	6,08 %	6,07
ORGT	ORAGROUP TOGO	3 995	3 995	4 000	0,13 %	410	1 637 955	4 000	-4,76 %	56,73	1-juil.-19	1,42 %	9,33
SAFC	SAFCA CI	500	NC	NC	0,00 %			500	132,56 %	23,04	29-juil.-11		60,60
SGBC	SOCIETE GENERALE COTE D'IVOIRE	9 000	9 000	9 000	0,00 %	24	216 000	9 000	21,62 %	206,00	31-juil.-19	2,29 %	6,69
SIBC	SOCIETE IVOIRIENNE DE BANQUE	2 390	2 380	2 380	-0,42 %	307	731 155	2 380	-11,85 %	252,00	5-juil.-19	10,59 %	5,13
TOTAL						794 225	48 759 425						9,51
SECTEUR - TRANSPORT		366,76	points		↑	0,33 %							
SDSC	BOLLORE	1 495	1 495	1 500	0,33 %	1 618	2 424 605	1 500	-25,00 %	184,00	6-juin-19	12,27 %	7,84
SVOC	MOVIS CI	2 395	SP	SP	0,00 %			2 395	-4,20 %	270,00	5-juil.-99		

TOTAL

1 618

2 424 605

7,84

MARCHE DES ACTIONS

Symbole	Titre	Cours Précédent	Cours du jour		Variation jour	Séance de cotation		Cours Référence	Variation de l'année précédente	Dernier dividende payé		Rdt. Net	PER
			Ouv.	Clôt.		Volume	Valeur			Montant net	Date		
SECTEUR - AGRICULTURE		72,64	points		↓	-1,38 %							
PALC	PALM CI	950	945	945	-0,53 %	20	18 900	945	-50,26 %	253,47	24-sept.-18	26,82 %	
SCRC	SUCRIVOIRE	620	625	625	0,81 %	214	132 810	625	-34,21 %	72,00	28-sept.-18	11,52 %	
SICC	SICOR CI	3 200	NC	NC	0,00 %			3 200	-11,11 %	1 919,00	25-sept.-00		1,94
SOGC	SOGB CI	1 800	1 795	1 780	-1,11 %	2 090	3 797 540	1 780	-22,10 %	126,00	15-juil.-19	7,08 %	12,91
SPHC	SAPH CI	1 745	1 745	1 700	-2,58 %	10	17 225	1 700	-53,93 %	78,00	27-sept.-18	4,59 %	
TOTAL						2 334	3 966 475						7,43
SECTEUR - DISTRIBUTION		221,28	points		↓	-0,57 %							
ABJC	SERVAIR ABIDJAN CI	1 145	NC	NC	0,00 %			1 145	-4,58 %	123,72	27-mai-19	10,80 %	8,28
BNBC	BERNABE CI	1 390	1 400	1 400	0,72 %	10	14 000	1 400	-41,67 %	45,00	19-juil.-19	3,21 %	5,62
CFAC	CFAO MOTORS CI	410	400	395	-3,66 %	606	242 295	395	-38,28 %	31,50	23-juil.-19	7,97 %	11,04
PRSC	TRACTAFRIC MOTORS CI	128 000	NC	NC	0,00 %			128 000	3,23 %	3 839,00	31-août-18	3,00 %	10,17
SHEC	VIVO ENERGY CI	805	805	805	0,00 %	101	81 305	805	-14,81 %	64,29	2-août-19	7,99 %	9,41
TTLC	TOTAL CI	1 320	1 300	1 320	0,00 %	25 085	31 162 450	1 320	-2,58 %	103,45	28-sept.-18	7,84 %	7,21
TTLS	TOTAL SN	1 420	1 420	1 450	2,11 %	6 673	9 610 350	1 450	0,00 %	105,30	29-juil.-19	7,26 %	7,45
TOTAL						32 475	41 110 400						8,45
AUTRES SECTEURS		215,93	points		→	0,00 %							
STAC	SETAO CI	175	NC	NC	0,00 %			175	2,94 %				6,43
TOTAL						0	0						6,43
TOTAL - Marché des actions						835 746	145 857 505						

MARCHE DES DROITS

Symbole	Titre	Cours Précédent	Cours du jour		Variation jour	Séance de cotation		Cours Référence	Variation depuis l'origine	Parité	Periode de négociation	
			Ouv.	Clôt.		Volume	Valeur				Début	fin
TOTAL												
TOTAL - Marché des droits												

TROISIEME COMPARTIMENT - BRVM PETITES CAPITALISATIONS

Symbole	Titre	Cours Précédent	Cours du jour		Variation jour	Séance de cotation		Cours Référence	Variation depuis l'origine
			Ouv.	Clôt.		Volume	Valeur		
TOTAL									
TOTAL - 3ème Compartiment - BRVM PC									

Légende:
 (-) Variation depuis son introduction le 16 avril 2019
 Cours du jour: Ouv.: Ouverture Clôt.: Clôture Moy.: Moyen
 Mentions : NC: Non Coté Ex-c: Ex-coupon Ex-d: Ex-droit SP: Suspendu Val-T: Valeur Théorique
 PER = Cours / BNPA selon les données disponibles Rdt. Net: Rendement net (DNPA / Cours)
 Comp.: 1 - Premier Compartiment 2 - Second Compartiment 3 - Compartiment de croissance
 Ratio de liquidité = Titres échangés / Volume des ordres de vente
 : Progression de l'indice sectoriel : Stabilité de l'indice sectoriel : Recul de l'indice sectoriel

MARCHE DES OBLIGATIONS

Symbole	Titre	Valeur nominale	Cours Précédent	Cours du jour	Cours Référence	Séance de cotation	Coupon couru	Coupon d'intérêt	Montant net	Eché.	Type Amort
						Volume	Valeur	Période			
OBLIGATIONS D'ETAT											
EOM.01	ETAT DU MALI 6.20% 2016-2023	6 666	6 666	NC	6 666		118,57	A	413,29	23-mai-20	ACD
EOM.02	Etat du Mali 6.50% 2017-2024	10 000	9 925	NC	9 925		245,08	A	650,00	20-avr.-20	AC
EOM.03	ETAT DU MALI 6,50 % 2018-2025	10 000	9 800	NC	9 800		593,32	A	650,00	7-oct.-19	AC
EOM.04	ETAT DU MALI 6,50% 2019-2027	10 000		10 000	10 000	60 000	600 000 000	A	650,00	12-juil.-20	AC
EOS.04	ETAT SENEGAL 6.70% 2012-2019	2 000	2 000	NC	2 000		97,29	A	134,00	14-déc.-19	ACD
EOS.05	ETAT SENEGAL 6.50% 2013-2023	10 000	10 000	NC	10 000		67,12	S	325,00	29-janv.-20	ACD
EOS.06	ETAT SENEGAL 6.50% 2014-2021	5 000	5 000	NC	5 000		71,36	S	130,00	27-nov.-19	ACD
EOS.07	ETAT SENEGAL 6.30% 2015-2025	10 000	10 000	NC	10 000		177,78	S	317,59	25-nov.-19	ACD
TPBF.03	TPBF 6,50% 2013-2020	10 000	10 000	NC	10 000		174,86	S	325,00	29-nov.-19	ACD
TPBF.04	TPBF 6.50% 2017-2027	10 000	9 960	NC	9 960		63,94	S	326,78	31-janv.-20	ACD
TPBF.05	TPBF 6,50% 2017-2024	10 000	10 000	NC	10 000		295,76	S	325,00	29-déc.-19	ACD
TPBF.06	TPBF 6.50% 2018-2025	10 000	10 000	NC	10 000		163,84	S	325,89	5-déc.-19	ACD
TPBF.07	TPBF 6,50% 2018-2025	10 000	10 000	NC	10 000		199,59	S	325,00	15-nov.-19	AC
TPBF.08	TPBF 6,50% 2019-2027	10 000	10 000	NC	10 000		217,26	S	327,67	6-nov.-19	ACD
TPBJ.01	TPBJ 6.50% 2017-2027	10 000	10 000	NC	10 000		268,17	A	650,00	7-avr.-20	ACD
TPBJ.02	TPBJ 6.50% 2018-2025	10 000	10 000	NC	10 000		174,86	S	325,00	29-nov.-19	AC
TPCI.016	TPCI 6.55% 2014-2022	10 000	10 000	10 000	10 000	6 500	65 000 000	A	655,00	20-mai-20	ACD
TPCI.017	TPCI 3% 2014-2024	10 000	10 000	NC	10 000		63,93	S	150,00	19-déc.-19	ACD
TPCI.018	TPCI 5.85% 2014-2021	10 000	10 000	NC	10 000		124,67	S	292,50	19-déc.-19	ACD
TPCI.019	TPCI 5.99% 2015-2025	10 000	10 000	NC	10 000		186,57	A	599,00	14-mai-20	ACD
TPCI.020	TPCI 5.85% 2015-2022	10 000	10 000	NC	10 000		244,55	S	292,50	5-oct.-19	ACD
TPCI.021	TPCI 6% 2016-2028	10 000	10 000	NC	10 000		245,90	A	600,00	8-avr.-20	ACD
TPCI.022	TPCI 5.90% 2016 - 2026	10 000	10 000	NC	10 000		132,19	A	590,00	15-juin-20	ACD
TPCI.023	TPCI 5.90% 2016-2026	10 000	10 000	NC	10 000		472,00	A	590,00	17-nov.-19	ACD
TPCI.024	TPCI 6.25% 2017-2029	10 000	9 990	NC	9 990		269,81	S	312,50	30-sept.-19	ACD
TPCI.025	TPCI 5,95% 2017-2024 A	10 000	10 000	NC	10 000		217,84	S	297,50	24-oct.-19	ACD
TPCI.026	TPCI 5,95% 2017-2024 B	10 000	10 000	NC	10 000		190,79	S	297,50	10-nov.-19	ACD
TPCI.027	TPCI 6% 2017-2025	10 000	10 000	NC	10 000		111,48	S	300,00	29-déc.-19	ACD
TPCI.028	TPCI 6% 2018 - 2026	10 000	10 000	NC	10 000		55,74	A	600,00	2-août-20	ACD
TPCI.029	TPCI 6% 2018-2026	10 000	10 000	NC	10 000		527,67	A	600,00	19-oct.-19	ACD
TPCI.030	TPCI 5,95% 2018-2025	10 000	10 000	NC	10 000		136,93	S	298,32	13-déc.-19	ACD
TPTG.01	TPTG 6,90% 2018-2023	10 000	10 000	10 000	10 000	21	210 000	S	345,00	26-janv.-20	AC
TOTAL						66 521	665 210 000				
OBLIGATIONS REGIONALES											
BIDC.03	BIDC-EBID 6.50% 2014-2021	10 000	10 000	NC	10 000		284,38	S	325,00	28-sept.-19	ACD
BIDC.04	BIDC-EBID 6.10% 2017-2027	10 000	9 990	NC	9 990		135,00	A	610,00	16-juin-20	ACD
BOAD.012	BOAD 5.95% 2014-2021	10 000	9 925	NC	9 925		412,42	A	595,00	26-déc.-19	ACD
CRRH.01	CRRH-UEMOA 6.10% 2012-2022	10 000	9 980	NC	9 980		38,13	S	305,00	13-févr.-20	AC
CRRH.02	CRRH-UEMOA 6.10% 2012-2024	10 000	10 000	NC	10 000		82,88	S	305,00	17-janv.-20	AC
CRRH.03	CRRH-UEMOA 6% 2013-2023	10 000	10 000	NC	10 000		216,39	S	300,00	26-oct.-19	AC
CRRH.04	CRRH-UEMOA 6% 2014-2024	10 000	9 950	NC	9 950		109,84	S	300,00	30-déc.-19	AC
CRRH.05	CRRH-UEMOA 5.85% 2015-2025	10 000	10 000	NC	10 000		100,70	S	294,10	4-janv.-20	AC
CRRH.06	CRRH-UEMOA 5.85% 2016-2026	10 000	10 000	NC	10 000		101,74	S	292,50	3-janv.-20	ACD
CRRH.07	CRRH-UEMOA 5.95% 2017-2029	8 750	8 575	NC	8 575		157,04	S	260,31	17-nov.-19	AC
CRRH.08	CRRH-UEMOA 5.95% 2018-2030	9 583	9 583	NC	9 583.33		118,40	S	285,10	21-déc.-19	AC
CRRH.09	CRRH-UEMOA 6.05% 2018-2033	9 667	9 667	NC	9 667		121,44	S	292,42	21-déc.-19	AC
SHAF.03	SHELTER AFRIQUE 6.6% 2014-2021	3 000	3 000	3 000	3 000	40	120 000	S	99,54	28-févr.-20	ACD
TOTAL						40	120 000				
OBLIGATIONS PRIVEES											
ORGT.01	ORAGROUP 6.75% 2013-2019	10 000	10 000	NC	10 000		171,52	S	337,50	4-déc.-19	ACD
SIFC.01	SIFCA 6.90% 2013-2021	10 000	10 000	NC	10 000		51,73	A	676,20	8-août-20	ACD
SNLC.01	SENELEC 6,50% 2018-2025	10 000	9 900	10 000	10 000	100	1 000 000	S	325,00	27-sept.-19	AC
TOTAL						100	1 000 000				

jeudi 5 septembre 2019

SUKUK ET TITRES ASSIMILES

SUKCI.S1	SUKUK CI 5.75% 2015-2020	10 000	9 990	NC	9 990		110,21	S	292,29	28-déc.-19	AC
SUKCI.S2	SUKUK CI 5.75% 2016-2023 (*)	10 000	10 000	NC	10 000		290,69	S	293,89	7-sept.-19	ACD
SUKSN.S2	SUKUK SN 6% 2016-2026	10 000	10 000	10 000	10 000	15 000	150 000 000	S	306,67	26-janv.-20	ACD
SUKTG.S1	SUKUK TG 6.5% 2016-2026	10 000	10 000	NC	10 000		39,03	S	377,99	17-févr.-20	ACD
TOTAL						15 000	150 000 000				
TOTAL - Marché des obligations						81 661	816 330 000				

Légende :
 (*) Ex-Coupon couru (#)Cours de référence amorti / Coupon couru Ex-c (**)Ex-marge de profits
 Cours du jour: Ouv.: Ouverture Clôt.: Clôture Moy.: Moyen
 Type Amort: Type d'Amortissement IF: In Fine AC: Amortissement Constant AD: Amortissement Dégressif ACD: Amortissement Constant Différé
 Période: Périodicité de paiement des coupons A: Annuelle S: Semestrielle T: Trimestrielle
 Eché.: Échéance de paiement des intérêts
 Mentions: NC: Non Coté Ex-c: Ex-coupon ou Ex-droit SP: Suspendu

INFORMATIONS

OPERATIONS EN COURS

Emetteur	Opération
ETAT DU MALI	Emprunt obligataire "ETAT DU MALI 6,50% 2019-2027" - Première cotation le 05 septembre 2019

AVIS

Entité	N°	Nature	Objet
BRVM	145-2019	Paiement Intérêts	Paiement des intérêts semestriels - SENELEC 6,50% 2018-2025
BRVM	146-2019	Première cotation	Résultat de première cotation - ETAT DU MALI 6,50% 2019-2027

COMMUNIQUES

Emetteur	N°	Nature	Objet
----------	----	--------	-------

QUANTITES RESIDUELLES
MARCHE DES ACTIONS

Symbole	Titre	Quantité résiduelle à l'achat	Cours Achat / Vente		Quantité résiduelle à la vente	Cours de Référence
ABJC	SERVAIR ABIDJAN CI	700	1,140	/ 1,145	213	1 145
BICC	BICI CI	51	3,800	/ 3,850	100	3 850
BNBC	BERNABE CI	2	1,350	/ 1,400	50	1 400
BOAB	BANK OF AFRICA BN	505	3,550	/ 3,695	1 000	3 700
BOABF	BANK OF AFRICA BF	35	3,710	/ 3,810	1	3 810
BOAC	BANK OF AFRICA CI	563	2,710	/ 2,725	107	2 725
BOAM	BANK OF AFRICA ML	1 799	2,000	/ 2,045	12	2 000
BOAN	BANK OF AFRICA NG	100	3,320	/ 3,345	3 414	3 345
BOAS	BANK OF AFRICA SENEGAL	1 000	1,670	/ 1,675	1 497	1 670
CABC	SICABLE CI	503	950	/ 965	10	950
CBIBF	CORIS BANK INTERNATIONAL	19	7,150	/ 7,400	1 764	7 400
CFAC	CFAO MOTORS CI	99	395	/ 400	20	395
CIEC	CIE CI	929	1,320	/ 1,350	533	1 350
ECOC	ECOBANK COTE D'IVOIRE	582	2,800	/ 2,835	86	2 835
ETIT	ECOBANK TRANS. INCORP. TG	933 307	15	/ 17	2 481 092	17
FTSC	FILTISAC CI			/ 1,215	7 952	1 210
NEIC	NEI-CEDA CI			/ 260	100 074	260
NSBC	NSIA BANQUE COTE D'IVOIRE	150	3,115	/ 3,200	387	3 195
NTLC	NESTLE CI			/ 650	142	650
ONTBF	ONATEL BF	10	3,715	/ 3,750	3 543	3 750
ORGT	ORAGROUP TOGO	11	3,900	/ 3,995	1 007	4 000
PALC	PALM CI	244	900	/ 945	140	945
PRSC	TRACTAFRIC MOTORS CI	28	120,000	/ 128,000	13	128 000
SAFC	SAFCA CI			/ 495	50	500
SCRC	SUCRIVOIRE	19	625	/		625
SDCC	SOE CI	100	3,025	/ 3,045	4	3 000
SDSC	BOLLORE	1 653	1,495	/ 1,510	200	1 500
SEMC	CROWN SIEM CI			/ 165	122	165
SGBC	SOCIETE GENERALE COTE D'IVOIRE	10	8,850	/ 9,000	948	9 000
SHEC	VIVO ENERGY CI	158	800	/ 805	629	805
SIBC	SOCIETE IVOIRIENNE DE BANQUE	1 205	2,380	/ 2,385	75	2 380
SICC	SICOR CI			/ 3,250	345	3 200
SIVC	AIR LIQUIDE CI	20	350	/ 355	57	350
SLBC	SOLIBRA CI	11	41,000	/ 43,680	9	41 000
SMBC	SMB CI	37	3,850	/ 3,990	490	3 990
SNTS	SONATEL SN	15	16,150	/ 16,200	3 169	16 200
SOGC	SOGB CI	3	1,780	/ 1,880	2	1 780
SPHC	SAPH CI			/ 1,700	40	1 700
STAC	SETAO CI	925	180	/		175
STBC	SITAB CI	235	880	/		880
SVOC	MOVIS CI			/		2 395
TTLC	TOTAL CI	447	1,285	/ 1,320	2 158	1 320
TTLS	TOTAL SN	3	1,405	/ 1,450	7 419	1 450
TTRC	TRITURAF CI-Ste en Liquidation			/		490
UNLC	UNILEVER CI			/		2 500
UNXC	UNIWAX CI	183	1,920	/ 1,960	100	1 920

QUANTITES RESIDUELLES

MARCHE DES DROITS

Symbole	Titre	Quantité résiduelle à l'achat	Cours Achat / Vente	Quantité résiduelle à la vente	Cours de Référence
---------	-------	-------------------------------	---------------------	--------------------------------	--------------------

TROISIEME COMPARTIMENT - BRVM PETITES CAPITALISATIONS

Symbole	Titre	Quantité résiduelle à l'achat	Cours Achat / Vente	Quantité résiduelle à la vente	Cours de Référence
---------	-------	-------------------------------	---------------------	--------------------------------	--------------------

QUANTITES RESIDUELLES

MARCHE DES OBLIGATIONS

Symbole	Titre	Quantité résiduelle à l'achat	Cours Achat / Vente	Quantité résiduelle à la vente	Cours de Référence
ORGT.O1	ORAGROUP 6.75% 2013-2019		/		10 000
SIFC.O1	SIFCA 6.90% 2013-2021		/		10 000
SNLC.O1	SENELEC 6,50% 2018-2025		/		10 000
EOM.O1	ETAT DU MALI 6.20% 2016-2023		/		6 666
EOM.O2	Etat du Mali 6.50% 2017-2024		/		9 925
EOM.O3	ETAT DU MALI 6,50 % 2018-2025		/		9 800
EOM.O4	ETAT DU MALI 6,50% 2019-2027		/		10 000
EOS.O4	ETAT SENEGAL 6.70% 2012-2019		/		2 000
EOS.O5	ETAT SENEGAL 6.50% 2013-2023		/		10 000
TPCI.O30	TPCI 5,95% 2018-2025		/ 10,000	200	10 000
TPTG.O1	TPTG 6,90% 2018-2023		/		10 000
TPCI.O24	TPCI 6.25% 2017-2029		/		9 990
TPCI.O25	TPCI 5,95% 2017-2024 A		/ 10,000	9	10 000
TPCI.O26	TPCI 5,95% 2017-2024 B		/		10 000
TPCI.O27	TPCI 6% 2017-2025		/		10 000
TPCI.O28	TPCI 6% 2018 - 2026		/		10 000
TPCI.O29	TPCI 6% 2018-2026		/		10 000
TPCI.O18	TPCI 5.85% 2014-2021		/		10 000
TPCI.O19	TPCI 5.99% 2015-2025		/		10 000
TPCI.O20	TPCI 5.85% 2015-2022		/		10 000
TPCI.O21	TPCI 6% 2016-2028		/		10 000
TPCI.O22	TPCI 5.90% 2016 - 2026		/		10 000
TPCI.O23	TPCI 5.90% 2016-2026		/		10 000
TPBF.O7	TPBF 6,50% 2018-2025		/ 10,000	10	10 000
TPBF.O8	TPBF 6,50% 2019-2027		/		10 000
TPBJ.O1	TPBJ 6.50% 2017-2027		/		10 000
TPBJ.O2	TPBJ 6.50% 2018-2025		/		10 000
TPCI.O16	TPCI 6.55% 2014-2022		/		10 000
TPCI.O17	TPCI 3% 2014-2024		/		10 000
EOS.O6	ETAT SENEGAL 6.50% 2014-2021		/		5 000
EOS.O7	ETAT SENEGAL 6.30% 2015-2025		/		10 000
TPBF.O3	TPBF 6,50% 2013-2020		/		10 000
TPBF.O4	TPBF 6.50% 2017-2027	20	9,960	/	9 960
TPBF.O5	TPBF 6,50% 2017-2024		/		10 000
TPBF.O6	TPBF 6.50% 2018-2025		/		10 000
BIDC.O3	BIDC-EBID 6.50% 2014-2021		/		10 000
BIDC.O4	BIDC-EBID 6.10% 2017-2027		/		9 990
BOAD.O12	BOAD 5.95% 2014-2021		/		9 925
CRRH.O1	CRRH-UEMOA 6.10% 2012-2022		/		9 980
CRRH.O2	CRRH-UEMOA 6.10% 2012-2024		/		10 000
CRRH.O3	CRRH-UEMOA 6% 2013-2023		/		10 000
SHAF.O3	SHELTER AFRIQUE 6.6% 2014-2021		/		3 000
CRRH.O4	CRRH-UEMOA 6% 2014-2024		/		9 950
CRRH.O5	CRRH-UEMOA 5.85% 2015-2025		/		10 000
CRRH.O6	CRRH-UEMOA 5.85% 2016-2026		/		10 000
CRRH.O7	CRRH-UEMOA 5.95% 2017-2029		/		8 575
CRRH.O8	CRRH-UEMOA 5.95% 2018-2030		/		9 583
CRRH.O9	CRRH-UEMOA 6.05% 2018-2033		/		9 667

jeudi 5 septembre 2019

SUKUK ET TITRES ASSIMILES

Symbole	Titre	Quantité résiduelle à l'achat	Cours Achat / Vente	Quantité résiduelle à la vente	Cours de Référence
SUKCI.S1	SUKUK CI 5.75% 2015-2020		/		9 990
SUKCI.S2	SUKUK CI 5.75% 2016-2023		/		10 000
SUKSN.S2	SUKUK SN 6% 2016-2026		/		10 000
SUKTG.S1	SUKUK TG 6.5% 2016-2026		/		10 000

CALENDRIER DES ASSEMBLEES GENERALES

ANNEE : 2019

Société	Nature	Date	Heure	Lieu
SICOR	Ordinaire	28/06/2019	09:30:00	Palm Club Hôtel Abidjan situé à Cocody, angle Boulevard Latrille - Route du Lycée technique
TRACTAFRIC CI	Mixte	28/06/2019	10:00:00	Salons du NOVOTEL ABIDJAN, 10, Avenue du Général de Gaulle
VIVO ENERGY CI	Ordinaire	27/06/2019	14:00:00	Heden Golf Hôtel
SETAO CI	Mixte	27/06/2019	10:00:00	Novotel Hôtel - Abidjan Plateau
BERNABE CI	Ordinaire	27/06/2019	11:00:00	Salle de conférence GEWELS de la CGECI au plateau
CIE CI	Ordinaire	26/06/2019	10:00:00	Patinoire du Sofitel Abidjan Hôtel Ivoire
SITAB	Mixte	26/06/2019	10:30:00	Salle JEWELS de la Maison de l'Entreprise (CGECI) au Plateau
BICI CI	Mixte	25/06/2019	11:00:00	Maison de l'Entreprise (CGECI) sise au Plateau
SAFCA CI	Ordinaire	24/06/2019	10:00:00	Siège de la société, 1,Rue des Carrossiers, Zone 3 C (Face SOCOCE TreichVille)
FILTISAC CI	Ordinaire	24/06/2019	15:00:00	Immeuble CRRAE-UMOA, Abidjan Plateau
NESTLE CI	Ordinaire	21/06/2019	10:00:00	LATRILLE EVENTS
UNIWAX CI	Ordinaire	21/06/2019	00:00:00	Salle des fêtes du Sofitel Abidjan Hôtel Ivoire sis à Cocody Boulevard Hassan II
TOTAL	Ordinaire	20/06/2019	10:00:00	Salle de conférence de l'hôtel Radisson Blu à Abidjan
CROWN SIEM CI	Ordinaire	20/06/2019	09:00:00	Siège de la CGECI, sis à la Maison de l'Entreprise, au Plateau, à l'Angle du Boulevard de la République et de l'Avenue Lamblin
AIR LIQUIDE CI	Mixte	19/06/2019	10:00:00	Salle de conférence de l'immeuble CRRAE-UMOA, Abidjan Plateau
SMB	Ordinaire	18/06/2019	09:30:00	CGECI (La maison de l'Entreprise)
SOGB	Ordinaire	14/06/2019	11:00:00	Salle de conférence de l'immeuble CRRAE-UMOA, Abidjan Plateau
CFAO MOTORS CI	Mixte	11/06/2019	09:00:00	Siège social sis à Abidjan, 117, Boulevard de Marseille
SGB CI	Mixte	11/06/2019	09:00:00	Espace Events sis à Abidjan, Cocody 2 Plateaux, Boulevard Latrille
TOTAL SENEGAL S.A.	Ordinaire	05/06/2019	09:00:00	Hôtel Terrou-Bi, Corniche Ouest, Boulevard Martin Luther King à Dakar
NEI-CEDA CI	Ordinaire	29/05/2019	10:00:00	Hôtel TIAMA, Abidjan - Plateau
NSBC	Ordinaire	28/05/2019	10:00:00	Espace Latrille Event sis à Abidjan-Cocody, Deux Plateaux, Boulevard Latrille
ORAGROUP	Ordinaire	23/05/2019	10:00:00	Salle des Fêtes du Sofitel Abidjan, Hôtel Ivoire située au bBoulevard Hassan II
SODECI	Ordinaire	22/05/2019	14:00:00	Espace Events sis à Abidjan, Cocody 2 Plateaux, Boulevard Latrille
PALM CI	Ordinaire	09/05/2019	09:30:00	Salle de Conférence de la CRRAE-UEMOA, sise à Abidjan - Plateau
BOLLORE TRANSPORT & LOGISTICS	Ordinaire	09/05/2019	10:00:00	Salle Kodjo Eboucle du palais de la culture sis à treichville, Avenue Christiani à Abidjan
SAPH CI	Ordinaire	08/05/2019	09:30:00	Salle de Conférence de CRRAE-UEMOA (Versus Bank au Plateau)
SUCRIVOIRE	Ordinaire	03/05/2019	09:30:00	Auditorium de la CRRAE-UMOA sis Abidjan-Plateau (Rue Botreau Roussel)
SIB	Ordinaire	26/04/2019	09:00:00	Maison de l'Entreprise (CGECI), Abidjan-Plateau
CORIS BANK INTERNATIONAL	Mixte	25/04/2019	09:00:00	Hôtel SOPATEL Silmandé SA
ECOBANK TG	Ordinaire	25/04/2019	10:30:00	Salle de Conférence du Centre Panafricain Ecobank, 2365, Boulevard du Mono, Lomé, Togo
SOLIBRA	Ordinaire	24/04/2019	09:00:00	Espace CRISTAL 8, rue du Chevalier de Clieu Zone 4 C << Salle PLATINIUM >> ABIDJAN
BANK OF AFRICA BN	Mixte	23/04/2019	10:00:00	AZALAI Hôtel à Cotonou
BANK OF AFRICA ML	Ordinaire	20/04/2019	09:30:00	Hôtel SALAM à Bamako
BANK OF AFRICA SN	Ordinaire	19/04/2019	09:30:00	Immeuble Elan II, 2eme Etage, Route de Ngor, Zone 12, Almadies à Dakar
ONATEL BF	Mixte	18/04/2019	10:00:00	ROYAL BEACH HOTEL, OUAGADOUGOU
SONATEL	Ordinaire	17/04/2019	10:00:00	Centre International de Conférences Abdou DIOUF (CICAD) à Diamniaio, Dakar
ECOBANK CI	Ordinaire	16/04/2019	10:00:00	Espace Latrille Events sis à Abidjan Cocody Deux Plateaux sur le Boulevard Latrille
BANK OF AFRICA CI	Ordinaire	10/04/2019	10:00:00	Salle Jewels du Patronat Ivoirien (CGECI) à Abidjan Plateau

jeudi 5 septembre 2019

BANK OF AFRICA NG	Ordinaire	05/04/2019	10:00:00	Centre de formation de la BOA-NIGER (sise à BOA-Siège)
SICABLE	Ordinaire	05/04/2019	09:00:00	Hôtel AZALAI, Bld VGE à ABIDJAN
BANK OF AFRICA BF	Ordinaire	02/04/2019	10:00:00	Salle WAONGO I de l'hôtel LAICO à Ouaga 2000
SERVAIR ABIDJAN CI	Ordinaire	28/03/2019	10:00:00	Salle JEWELS de la Maison de l'Entreprise C.G.E.C.I sise au plateau

L'actualité de la BRVM sur nos plateformes digitales

Infos BRVM

Pour recevoir les informations boursières par SMS, souscrivez :



Côte d'Ivoire : *430#
Bénin : *430*15#



Côte d'Ivoire : #139#
Burkina Faso : *310#



Côte d'Ivoire : *431#
Niger : *512*9#
Togo : *310#

Site web

www.brvm.org

Application Mobile

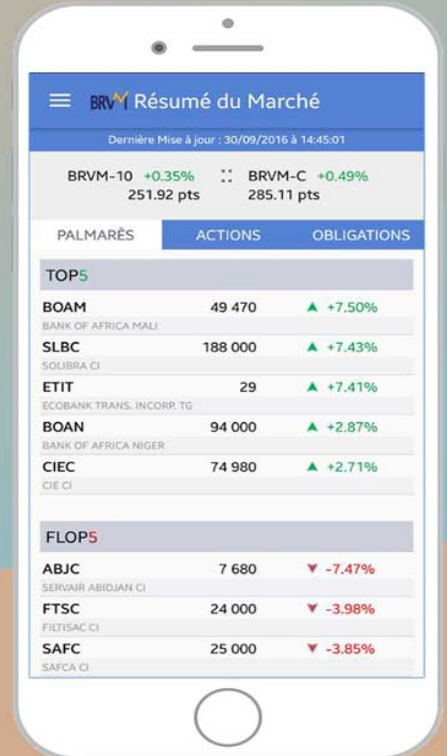

Disponible sur
 Google play

Disponible sur
 App Store



Nous suivre sur :

