

<b>BRVM 10</b>	<b>145,88</b>
Variation Jour	↓ -0,69 %
Variation annuelle	↓ -5,49 %



# BULLETIN OFFICIEL DE LA COTE

N° 170

vendredi 6 septembre 2019

Site : www.brvm.org

<b>BRVM Composite</b>	<b>151,15</b>
Variation Jour	↓ -0,51 %
Variation annuelle	↓ -12,24 %

Evolution des indices

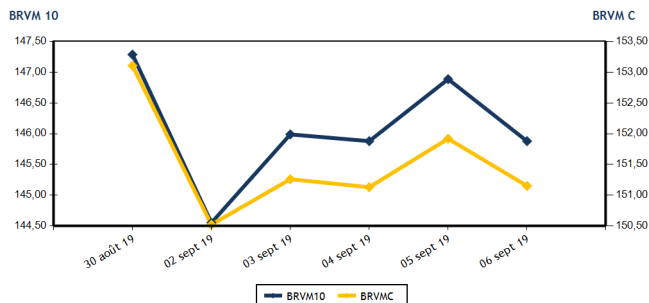

Volumes et valeurs transigés

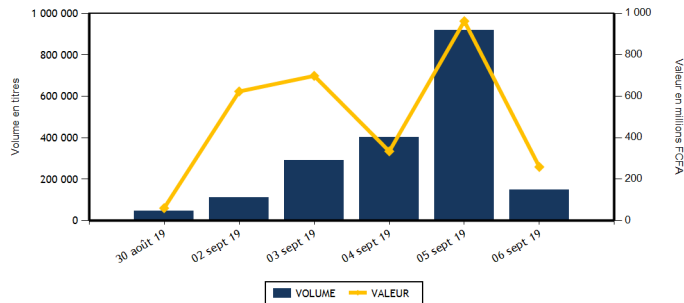

Actions	Niveau	Evol. Jour
Capitalisation boursière (FCFA)(Actions & Droits)	4 499 735 531 427	-0,51 %
Volume échangé (Actions & Droits)	149 604	-82,10 %
Valeur transigée (FCFA) (Actions & Droits)	256 318 873	75,73 %
Nombre de titres transigés	31	-3,13 %
Nombre de titres en hausse	5	-64,29 %
Nombre de titres en baisse	11	10,00 %
Nombre de titres inchangés	15	87,50 %

Obligations	Niveau	Evol. Jour
Capitalisation boursière (FCFA)	3 859 737 222 835	0,01 %
Volume échangé	268	-99,67 %
Valeur transigée (FCFA)	2 679 875	-99,67 %
Nombre de titres transigés	6	20,00 %
Nombre de titres en hausse	1	0,00 %
Nombre de titres en baisse	1	0,00 %
Nombre de titres inchangés	4	0,00 %

## PLUS FORTES HAUSSES

Titres	Cours	Evol. Jour	Evol. annuelle
SOCIETE IVOIRIENNE DE BANQUE (SIBC)	2 450	2,94 %	-9,26 %
UNIWAX CI (UNXC)	1 960	2,08 %	-3,45 %
ECOBANK COTE D'IVOIRE (ECOC)	2 880	1,59 %	-32,08 %
CFAO MOTORS CI (CFAC)	400	1,27 %	-37,50 %
NSIA BANQUE COTE D'IVOIRE (NSBC)	3 230	1,10 %	-46,17 %

## PLUS FORTES BAISES

Titres	Cours	Evol. Jour	Evol. annuelle
ECOBANK TRANS. INCORP. TG (ETIT)	16	-5,88 %	-11,11 %
SUCRIVOIRE (SCRC)	610	-2,40 %	-35,79 %
BANK OF AFRICA SENEGAL (BOAS)	1 645	-1,50 %	-18,56 %
BICI CI (BICC)	3 800	-1,30 %	-51,90 %
FILTISAC CI (FTSC)	1 200	-0,83 %	-43,40 %

## INDICES SECTORIELS

Base = 100 au 14 juin 1999	Nombre de sociétés	Valeur	Evol. Jour	Evol. annuelle	Volume	Valeur	PER moyen
BRVM - INDUSTRIE	12	41,42	0,31 %	-27,68 %	550	12 624 080	14,51
BRVM - SERVICES PUBLICS	4	487,72	-0,52 %	-1,54 %	16 434	174 771 100	10,17
BRVM - FINANCES	15	55,94	-0,75 %	-16,95 %	122 259	57 200 183	9,51
BRVM - TRANSPORT	2	366,76	0,00 %	-24,61 %	70	105 000	7,84
BRVM - AGRICULTURE	5	72,44	-0,28 %	-43,05 %	203	141 805	7,43
BRVM - DISTRIBUTION	7	221,96	0,31 %	-17,12 %	10 088	11 476 705	8,47
BRVM - AUTRES SECTEURS	1	215,93	0,00 %	2,94 %	0	0	6,43
BRVM - PETITES CAPITALISATIONS	-	-	-	-	-	-	-

Indicateurs	1er et 2è Comp.	BRVM PC
PER moyen du marché	9,97	
Taux de rendement moyen du marché	9,25	
Taux de rentabilité moyen du marché	9,15	
Nombre de sociétés cotées	46	
Nombre de lignes obligataires	52	
Volume moyen annuel par séance	3 772,00	
Valeur moyenne annuelle par séance	5 384 145,71	

Indicateurs	1er et 2è Comp.	BRVM PC
Ratio moyen de liquidité	3,94	
Ratio moyen de satisfaction	45,84	
Ratio moyen de tendance	1 162,41	
Ratio moyen de couverture	8,60	
Taux de rotation moyen du marché	0,01	
Prime de risque du marché	3,53	
Nombre de SGI participantes	25	

## Définitions

Volume moyen annuel par séance = Valeur annuel échangé / nombre de séances  
 Valeur moyenne annuelle par séance = Valeur annuelle échangée / nombre de séances  
 Ratio moyen de liquidité = Moyenne des ratios de liquidité (Titres échangés / Volume des ordres de vente)  
 Ratio moyen de satisfaction = Moyenne des ratios de satisfaction (Titres échangés / Volume des ordres d'achat)  
 Ratio moyen de tendance = Moyenne des ratios de tendance (Volume des ordres d'achat / Volume des ordres de vente)  
 Ratio moyen de couverture = Moyenne des ratios de couverture (Volume des ordres de vente / Volume des ordres d'achat)



Taux moyen de rotation = moyenne des taux de rotation des actions cotées (volume transigé / capi flottante)  
 PER moyen du marché = moyenne des PER des actions cotées ayant un PER positif  
 Taux de rendement moyen = moyenne des taux de rendement des actions cotées ayant distribué un dividende  
 Taux de rentabilité moyen = moyenne des taux de rentabilité des actions cotées  
 Prime de risque du marché = (1 / le PER moyen du marché) - le taux de référence actuel des emprunts d'Etat



BRVM - BOURSE REGIONALE DES VALEURS MOBILIERES  
 BRVM - Société Anonyme au capital de 3.062.040.000 CFA - RC : CI - ABJ - 1997 - B - 208435 - CC : 9819725 - E  
 Siège Social : Abidjan - CÔTE D'IVOIRE. Adresse : 18, Rue Joseph ANOMA (Rue des Banques) - Abidjan  
 Tél : +225 20 32 66 85 / 86, Fax : +225 20 32 66 84, Mail : brvm@brvm.org, Site Web : www.brvm.org

vendredi 6 septembre 2019

**MARCHE DES ACTIONS**

Symbole	Titre	Cours Précédent	Cours du jour		Variation jour	Séance de cotation		Cours Référence	Variation de l'année précédente	Dernier dividende payé		Rdt. Net	PER
			Ouv.	Clôt.		Volume	Valeur			Montant net	Date		
<b>SECTEUR - INDUSTRIE</b>		<b>41,42</b>	<b>points</b>		<b>0,31 %</b>								
CABC	SICABLE CI	950	NC	NC	0,00 %			950	-4,04 %	75,00	3-juin-19	7,89 %	7,37
FTSC	FILTISAC CI	1 210	1 200	1 200	-0,83 %	20	24 000	1 200	-43,40 %	110,00	31-juil.-19	9,17 %	10,06
NEIC	NEI-CEDA CI	260	NC	NC	0,00 %			260	52,94 %	9,00	28-juin-01		4,28
NTLC	NESTLE CI	650	650	650	0,00 %	20	13 000	650	-35,64 %	31,50	12-août-11		
SEMC	CROWN SIEM CI	165	165	165	0,00 %	80	13 200	165	-45,00 %	16,92	29-sept.-17	10,25 %	
SIVC	AIR LIQUIDE CI	350	NC	NC	0,00 %			350	-34,58 %	63,00	29-sept.-17	18,00 %	
SLBC	SOLIBRA CI	41 000	40 405	41 000	0,00 %	305	12 328 880	41 000	-26,79 %	1 368,00	6-juin-19	3,34 %	51,72
SMBC	SMB CI	3 990	NC	NC	0,00 %			3 990	-18,15 %	450,00	30-août-19	11,28 %	3,95
STBC	SITAB CI	880	NC	NC	0,00 %			880	-52,04 %	206,20	19-juin-17	23,43 %	
TTRC	TRITURAF CI-Ste en Liquidation	490	SP	SP	0,00 %			490	0,00 %	1 440,00	19-juil.-02		
UNLC	UNILEVER CI	3 500	SP	SP	0,00 %			3 500	-44,79 %	1 233,00	9-juil.-12		
UNXC	UNIWAX CI	1 920	1 960	1 960	2,08 %	125	245 000	1 960	-3,45 %	181,80	11-juil.-19	9,28 %	9,69
<b>TOTAL</b>						<b>550</b>	<b>12 624 080</b>						<b>14,51</b>
<b>SECTEUR - SERVICES PUBLICS</b>		<b>487,72</b>	<b>points</b>		<b>-0,52 %</b>								
CIEC	CIE CI	1 350	1 350	1 345	-0,37 %	219	295 245	1 345	-6,92 %	79,23	9-août-19	5,89 %	15,28
ONTBF	ONATEL BF	3 750	3 750	3 750	0,00 %	7 043	26 280 295	3 750	-9,64 %	409,36	3-juin-19	10,92 %	8,02
SDCC	SODE CI	3 000	NC	NC	0,00 %			3 000	-22,78 %	270,00	29-août-18	9,00 %	9,43
SNTS	SONATEL SN	16 200	16 200	16 100	-0,62 %	9 172	148 195 560	16 100	0,63 %	1 500,00	14-mai-19	9,32 %	7,96
<b>TOTAL</b>						<b>16 434</b>	<b>174 771 100</b>						<b>10,17</b>
<b>SECTEUR - FINANCES</b>		<b>55,94</b>	<b>points</b>		<b>-0,75 %</b>								
BICC	BICI CI	3 850	3 800	3 800	-1,30 %	66	250 720	3 800	-51,90 %	182,90	17-juil.-19	4,81 %	6,47
BOAB	BANK OF AFRICA BN	3 700	3 695	3 695	-0,14 %	652	2 409 000	3 695	-12,02 %	416,00	22-mai-19	11,26 %	5,89
BOABF	BANK OF AFRICA BF	3 810	3 815	3 790	-0,52 %	175	665 000	3 790	-27,12 %	366,00	2-mai-19	9,66 %	4,82
BOAC	BANK OF AFRICA CI	2 725	2 720	2 710	-0,55 %	257	698 335	2 710	-35,48 %	306,00	20-mai-19	11,29 %	4,63
BOAM	BANK OF AFRICA ML	2 000	2 000	2 000	0,00 %	2 013	4 040 025	2 000	-18,37 %	271,00	15-mai-19	13,55 %	4,87
BOAN	BANK OF AFRICA NG	3 345	3 340	3 320	-0,75 %	468	1 560 670	3 320	-14,87 %	385,95	27-mai-19	11,63 %	5,63
BOAS	BANK OF AFRICA SENEGAL	1 670	1 660	1 645	-1,50 %	629	1 031 630	1 645	-18,56 %	160,00	3-juin-19	9,73 %	3,47
CBIBF	CORIS BANK INTERNATIONAL	7 400	7 400	7 400	0,00 %	366	2 706 975	7 400	-14,89 %	402,00	5-juil.-19	5,43 %	9,65
ECOC	ECOBANK COTE D'IVOIRE	2 835	2 835	2 880	1,59 %	1 926	5 439 110	2 880	-32,08 %	241,00	15-mai-19	8,37 %	7,66
ETIT	ECOBANK TRANS. INCORP. TG	17	17	16	-5,88 %	110 013	1 860 208	16	-11,11 %	1,21	28-avr.-17	7,55 %	1,58
NSBC	NSIA BANQUE COTE D'IVOIRE	3 195	3 200	3 230	1,10 %	587	1 881 650	3 230	-46,17 %	194,20	9-juil.-19	6,01 %	6,14
ORGT	ORAGROUP TOGO	4 000	3 990	4 000	0,00 %	152	606 640	4 000	-4,76 %	56,73	1-juil.-19	1,42 %	9,33
SAFC	SAFCA CI	500	NC	NC	0,00 %			500	132,56 %	23,04	29-juil.-11		60,60
SGBC	SOCIETE GENERALE COTE D'IVOIRE	9 000	9 000	9 000	0,00 %	3 354	30 186 000	9 000	21,62 %	206,00	31-juil.-19	2,29 %	6,69
SIBC	SOCIETE IVOIRIENNE DE BANQUE	2 380	2 390	2 450	2,94 %	1 601	3 864 220	2 450	-9,26 %	252,00	5-juil.-19	10,29 %	5,28
<b>TOTAL</b>						<b>122 259</b>	<b>57 200 183</b>						<b>9,51</b>
<b>SECTEUR - TRANSPORT</b>		<b>366,76</b>	<b>points</b>		<b>0,00 %</b>								
SDSC	BOLLORE	1 500	1 500	1 500	0,00 %	70	105 000	1 500	-25,00 %	184,00	6-juin-19	12,27 %	7,84
SVOC	MOVIS CI	2 395	SP	SP	0,00 %			2 395	-4,20 %	270,00	5-juil.-99		

TOTAL	70	105 000	7,84
-------	----	---------	------

**MARCHE DES ACTIONS**

Symbole	Titre	Cours Précédent	Cours du jour		Variation jour	Séance de cotation		Cours Référence	Variation de l'année précédente	Dernier dividende payé		Rdt. Net	PER
			Ouv.	Clôt.		Volume	Valeur			Montant net	Date		
<b>SECTEUR - AGRICULTURE</b>		<b>72,44</b>	<b>points</b>		<b>↓</b>	<b>-0,28 %</b>							
PALC	PALM CI	945	NC	NC	0,00 %			945	-50,26 %	253,47	24-sept.-18	26,82 %	
SCRC	SUCRIVOIRE	625	630	610	-2,40 %	190	118 665	610	-35,79 %	72,00	28-sept.-18	11,80 %	
SICC	SICOR CI	3 200	NC	NC	0,00 %			3 200	-11,11 %	1 919,00	25-sept.-00		1,94
SOGC	SOGB CI	1 780	1 780	1 780	0,00 %	13	23 140	1 780	-22,10 %	126,00	15-juil.-19	7,08 %	12,91
SPHC	SAPH CI	1 700	NC	NC	0,00 %			1 700	-53,93 %	78,00	27-sept.-18	4,59 %	
<b>TOTAL</b>						<b>203</b>	<b>141 805</b>						<b>7,43</b>
<b>SECTEUR - DISTRIBUTION</b>		<b>221,96</b>	<b>points</b>		<b>↑</b>	<b>0,31 %</b>							
ABJC	SERVAIR ABIDJAN CI	1 145	1 145	1 145	0,00 %	172	196 940	1 145	-4,58 %	123,72	27-mai-19	10,80 %	8,28
BNBC	BERNABE CI	1 400	1 400	1 400	0,00 %	50	70 000	1 400	-41,67 %	45,00	19-juil.-19	3,21 %	5,62
CFAC	CFAO MOTORS CI	395	400	400	1,27 %	2 229	891 600	400	-37,50 %	31,50	23-juil.-19	7,88 %	11,18
PRSC	TRACTAFRIC MOTORS CI	128 000	NC	NC	0,00 %			128 000	3,23 %	3 839,00	31-août-18	3,00 %	10,17
SHEC	VIVO ENERGY CI	805	805	805	0,00 %	82	66 010	805	-14,81 %	64,29	2-août-19	7,99 %	9,41
TTLC	TOTAL CI	1 320	1 315	1 320	0,00 %	5 061	6 635 855	1 320	-2,58 %	103,45	28-sept.-18	7,84 %	7,21
TTLS	TOTAL SN	1 450	1 450	1 450	0,00 %	2 494	3 616 300	1 450	0,00 %	105,30	29-juil.-19	7,26 %	7,45
<b>TOTAL</b>						<b>10 088</b>	<b>11 476 705</b>						<b>8,47</b>
<b>AUTRES SECTEURS</b>		<b>215,93</b>	<b>points</b>		<b>→</b>	<b>0,00 %</b>							
STAC	SETAO CI	175	NC	NC	0,00 %			175	2,94 %				6,43
<b>TOTAL</b>						<b>0</b>	<b>0</b>						<b>6,43</b>
<b>TOTAL - Marché des actions</b>						<b>149 604</b>	<b>256 318 873</b>						

**MARCHE DES DROITS**

Symbole	Titre	Cours Précédent	Cours du jour		Variation jour	Séance de cotation		Cours Référence	Variation depuis l'origine	Parité	Periode de négociation	
			Ouv.	Clôt.		Volume	Valeur				Début	fin
<b>TOTAL</b>												
<b>TOTAL - Marché des droits</b>												

**TROISIEME COMPARTIMENT - BRVM PETITES CAPITALISATIONS**

Symbole	Titre	Cours Précédent	Cours du jour		Variation jour	Séance de cotation		Cours Référence	Variation depuis l'origine
			Ouv.	Clôt.		Volume	Valeur		
<b>TOTAL</b>									
<b>TOTAL - 3ème Compartiment - BRVM PC</b>									

**Légende:**  
 (-) Variation depuis son introduction le 16 avril 2019  
 Cours du jour: Ouv.: Ouverture Clôt.: Clôture Moy.: Moyen  
 Mentions : NC: Non Coté Ex-c: Ex-coupon Ex-d: Ex-droit SP: Suspendu Val-T: Valeur Théorique  
 PER = Cours / BNPA selon les données disponibles Rdt. Net: Rendement net (DNPA / Cours)  
 Comp.: 1 - Premier Compartiment 2 - Second Compartiment 3 - Compartiment de croissance  
 Ratio de liquidité = Titres échangés / Volume des ordres de vente  
 : Progression de l'indice sectoriel : Stabilité de l'indice sectoriel : Recul de l'indice sectorie

**MARCHE DES OBLIGATIONS**

Symbole	Titre	Valeur nominale	Cours Précédent	Cours du jour	Cours Référence	Séance de cotation		Coupon couru	Coupon d'intérêt		Type Amort	
						Volume	Valeur	Période	Montant net	Eché.		
<b>OBLIGATIONS D'ETAT</b>												
EOM.01	ETAT DU MALI 6.20% 2016-2023	6 666	6 666	NC	6 666			119,70	A	413,29	23-mai-20	ACD
EOM.02	Etat du Mali 6.50% 2017-2024	10 000	9 925	NC	9 925			246,86	A	650,00	20-avr.-20	AC
EOM.03	ETAT DU MALI 6,50 % 2018-2025	10 000	9 800	NC	9 800			595,10	A	650,00	7-oct.-19	AC
EOM.04	ETAT DU MALI 6,50% 2019-2027	10 000	10 000	NC	10 000			99,45	A	650,00	12-juil.-20	AC
EOS.04	ETAT SENEGAL 6.70% 2012-2019	2 000	2 000	NC	2 000			97,65	A	134,00	14-déc.-19	ACD
EOS.05	ETAT SENEGAL 6.50% 2013-2023	10 000	10 000	NC	10 000			68,89	S	325,00	29-janv.-20	ACD
EOS.06	ETAT SENEGAL 6.50% 2014-2021	5 000	5 000	NC	5 000			72,07	S	130,00	27-nov.-19	ACD
EOS.07	ETAT SENEGAL 6.30% 2015-2025	10 000	10 000	NC	10 000			179,51	S	317,59	25-nov.-19	ACD
TPBF.03	TPBF 6,50% 2013-2020	10 000	10 000	NC	10 000			176,63	S	325,00	29-nov.-19	ACD
TPBF.04	TPBF 6,50% 2017-2027	10 000	9 960	10 000	10 000	100	1 000 000	65,71	S	326,78	31-janv.-20	ACD
TPBF.05	TPBF 6,50% 2017-2024	10 000	10 000	NC	10 000			296,01	S	325,00	29-déc.-19	ACD
TPBF.06	TPBF 6.50% 2018-2025	10 000	10 000	NC	10 000			165,62	S	325,89	5-déc.-19	ACD
TPBF.07	TPBF 6,50% 2018-2025	10 000	10 000	NC	10 000			201,36	S	325,00	15-nov.-19	AC
TPBF.08	TPBF 6,50% 2019-2027	10 000	10 000	NC	10 000			219,04	S	327,67	6-nov.-19	ACD
TPBJ.01	TPBJ 6.50% 2017-2027	10 000	10 000	10 000	10 000	24	240 000	269,95	A	650,00	7-avr.-20	ACD
TPBJ.02	TPBJ 6.50% 2018-2025	10 000	10 000	NC	10 000			176,63	S	325,00	29-nov.-19	AC
TPCI.016	TPCI 6.55% 2014-2022	10 000	10 000	10 000	10 000	100	1 000 000	195,07	A	655,00	20-mai-20	ACD
TPCI.017	TPCI 3% 2014-2024	10 000	10 000	NC	10 000			64,75	S	150,00	19-déc.-19	ACD
TPCI.018	TPCI 5.85% 2014-2021	10 000	10 000	NC	10 000			126,27	S	292,50	19-déc.-19	ACD
TPCI.019	TPCI 5.99% 2015-2025	10 000	10 000	NC	10 000			188,21	A	599,00	14-mai-20	ACD
TPCI.020	TPCI 5.85% 2015-2022	10 000	10 000	NC	10 000			246,15	S	292,50	5-oct.-19	ACD
TPCI.021	TPCI 6% 2016-2028	10 000	10 000	NC	10 000			247,54	A	600,00	8-avr.-20	ACD
TPCI.022	TPCI 5.90% 2016 - 2026	10 000	10 000	NC	10 000			133,80	A	590,00	15-juin-20	ACD
TPCI.023	TPCI 5.90% 2016-2026	10 000	10 000	NC	10 000			473,62	A	590,00	17-nov.-19	ACD
TPCI.024	TPCI 6.25% 2017-2029	10 000	9 990	NC	9 990			271,52	S	312,50	30-sept.-19	ACD
TPCI.025	TPCI 5,95% 2017-2024 A	10 000	10 000	NC	10 000			219,47	S	297,50	24-oct.-19	ACD
TPCI.026	TPCI 5,95% 2017-2024 B	10 000	10 000	NC	10 000			192,40	S	297,50	10-nov.-19	ACD
TPCI.027	TPCI 6% 2017-2025	10 000	10 000	NC	10 000			113,11	S	300,00	29-déc.-19	ACD
TPCI.028	TPCI 6% 2018 - 2026	10 000	10 000	NC	10 000			57,38	A	600,00	2-août-20	ACD
TPCI.029	TPCI 6% 2018-2026	10 000	10 000	NC	10 000			529,32	A	600,00	19-oct.-19	ACD
TPCI.030	TPCI 5,95% 2018-2025	10 000	10 000	NC	10 000			138,56	S	298,32	13-déc.-19	ACD
TPTG.01	TPTG 6,90% 2018-2023	10 000	10 000	10 000	10 000	32	320 000	78,75	S	345,00	26-janv.-20	AC
<b>TOTAL</b>						<b>256</b>	<b>2 560 000</b>					
<b>OBLIGATIONS REGIONALES</b>												
BIDC.03	BIDC-EBID 6.50% 2014-2021	10 000	10 000	10 000	10 000	7	70 000	286,14	S	325,00	28-sept.-19	ACD
BIDC.04	BIDC-EBID 6.10% 2017-2027	10 000	9 990	9 975	9 975	5	49 875	136,67	A	610,00	16-juin-20	ACD
BOAD.012	BOAD 5.95% 2014-2021	10 000	9 925	NC	9 925			414,05	A	595,00	26-déc.-19	ACD
CRRH.01	CRRH-UEMOA 6.10% 2012-2022	10 000	9 980	NC	9 980			39,78	S	305,00	13-févr.-20	AC
CRRH.02	CRRH-UEMOA 6.10% 2012-2024	10 000	10 000	NC	10 000			84,54	S	305,00	17-janv.-20	AC
CRRH.03	CRRH-UEMOA 6% 2013-2023	10 000	10 000	NC	10 000			218,03	S	300,00	26-oct.-19	AC
CRRH.04	CRRH-UEMOA 6% 2014-2024	10 000	9 950	NC	9 950			111,48	S	300,00	30-déc.-19	AC
CRRH.05	CRRH-UEMOA 5.85% 2015-2025	10 000	10 000	NC	10 000			102,30	S	294,10	4-janv.-20	AC
CRRH.06	CRRH-UEMOA 5.85% 2016-2026	10 000	10 000	NC	10 000			103,33	S	292,50	3-janv.-20	ACD
CRRH.07	CRRH-UEMOA 5.95% 2017-2029	8 750	8 575	NC	8 575			158,45	S	260,31	17-nov.-19	AC
CRRH.08	CRRH-UEMOA 5.95% 2018-2030	9 583	9 583	NC	9 583,33			119,96	S	285,10	21-déc.-19	AC
CRRH.09	CRRH-UEMOA 6.05% 2018-2033	9 667	9 667	NC	9 667			123,04	S	292,42	21-déc.-19	AC
SHAF.03	SHELTER AFRIQUE 6.6% 2014-2021	3 000	3 000	NC	3 000			4,87	S	99,54	28-févr.-20	ACD
<b>TOTAL</b>						<b>12</b>	<b>119 875</b>					
<b>OBLIGATIONS PRIVEES</b>												
ORGT.01	ORAGROUP 6.75% 2013-2019	10 000	10 000	NC	10 000			173,36	S	337,50	4-déc.-19	ACD
SIFC.01	SIFCA 6.90% 2013-2021	10 000	10 000	NC	10 000			53,58	A	676,20	8-août-20	ACD
SNLC.01	SENELEC 6,50% 2018-2025	10 000	10 000	NC	10 000			287,91	S	325,00	27-sept.-19	AC
<b>TOTAL</b>						<b>0</b>	<b>0</b>					

vendredi 6 septembre 2019

**SUKUK ET TITRES ASSIMILES**

SUKCI.S1	SUKUK CI 5.75% 2015-2020	10 000	9 990	NC	9 990	111,81	S	292,29	28-déc.-19	AC
SUKCI.S2	SUKUK CI 5.75% 2016-2023 (*)	10 000	10 000	NC	10 000	292,29	S	293,89	7-sept.-19	ACD
SUKSN.S2	SUKUK SN 6% 2016-2026	10 000	10 000	NC	10 000	70,00	S	306,67	26-janv.-20	ACD
SUKTG.S1	SUKUK TG 6.5% 2016-2026	10 000	10 000	NC	10 000	41,09	S	377,99	17-févr.-20	ACD

<b>TOTAL</b>						0		0		
--------------	--	--	--	--	--	---	--	---	--	--

<b>TOTAL - Marché des obligations</b>						268		2 679 875		
---------------------------------------	--	--	--	--	--	-----	--	-----------	--	--

Légende :  
 (\*) Ex-Coupon couru (#)Cours de référence amorti / Coupon couru Ex-c (\*\*)Ex-marge de profits  
 Cours du jour: Ouv.: Ouverture Clôt.: Clôture Moy.: Moyen  
 Type Amort: Type d'Amortissement IF: In Fine AC: Amortissement Constant AD: Amortissement Dégressif ACD: Amortissement Constant Différé  
 Période: Périodicité de paiement des coupons A: Annuelle S: Semestrielle T: Trimestrielle  
 Eché.: Échéance de paiement des intérêts  
 Mentions: NC: Non Coté Ex-c: Ex-coupon ou Ex-droit SP: Suspendu

**INFORMATIONS****OPERATIONS EN COURS**

Emetteur	Opération
----------	-----------

**AVIS**

Entité	N°	Nature	Objet
DC/BR	115 - 2019	Paiement de dividendes	Paiement de dividendes - Exercice 2018 - TRACTAFRIC MOTORS CI

**COMMUNIQUES**

Emetteur	N°	Nature	Objet
----------	----	--------	-------

QUANTITES RESIDUELLES

MARCHE DES ACTIONS

Symbole	Titre	Quantité résiduelle à l'achat	Cours Achat / Vente		Quantité résiduelle à la vente	Cours de Référence
ABJC	SERVAIR ABIDJAN CI	700	1,140	/ 1,145	41	1 145
BICC	BICI CI	35	3,730	/ 3,795	28	3 800
BNBC	BERNABE CI	150	1,400	/ 1,490	199	1 400
BOAB	BANK OF AFRICA BN	200	3,650	/ 3,695	376	3 695
BOABF	BANK OF AFRICA BF	114	3,790	/ 3,810	100	3 790
BOAC	BANK OF AFRICA CI	558	2,710	/ 2,725	83	2 710
BOAM	BANK OF AFRICA ML	998	2,000	/ 2,100	1 340	2 000
BOAN	BANK OF AFRICA NG	63	3,300	/ 3,320	314	3 320
BOAS	BANK OF AFRICA SENEGAL	80	1,640	/ 1,645	6	1 645
CABC	SICABLE CI	496	950	/ 965	10	950
CBIBF	CORIS BANK INTERNATIONAL	4	7,300	/ 7,400	1 623	7 400
CFAC	CFAO MOTORS CI	400	410	/ 420	84	400
CIEC	CIE CI	30	1,325	/ 1,345	9	1 345
ECOC	ECOBANK COTE D'IVOIRE	45	2,835	/ 2,880	138	2 880
ETIT	ECOBANK TRANS. INCORP. TG			/ 17	1 383 001	16
FTSC	FILTISAC CI			/ 1,210	6	1 200
NEIC	NEI-CEDA CI			/ 260	100 074	260
NSBC	NSIA BANQUE COTE D'IVOIRE	40	3,100	/ 3,230	413	3 230
NTLC	NESTLE CI	20	625	/ 650	122	650
ONTBF	ONATEL BF	30	3,705	/ 3,750	128	3 750
ORGT	ORAGROUP TOGO	11	3,900	/ 3,995	977	4 000
PALC	PALM CI	53	905	/ 945	340	945
PRSC	TRACTAFRIC MOTORS CI	66	120,000	/ 128,000	13	128 000
SAFC	SAFCA CI			/ 495	50	500
SCRC	SUCRIVOIRE	13 083	610	/ 670	58	610
SDCC	SOE CI	105	3,025	/ 3,045	4	3 000
SDSC	BOLLORE	960	1,500	/ 1,510	200	1 500
SEMC	CROWN SIEM CI	10	165	/ 170	2 493	165
SGBC	SOCIETE GENERALE COTE D'IVOIRE	10	8,850	/ 8,995	20	9 000
SHEC	VIVO ENERGY CI	158	800	/ 805	368	805
SIBC	SOCIETE IVOIRIENNE DE BANQUE	9	2,405	/ 2,480	380	2 450
SICC	SICOR CI			/ 3,250	345	3 200
SIVC	AIR LIQUIDE CI			/ 355	57	350
SLBC	SOLIBRA CI	67	41,000	/		41 000
SMBC	SMB CI	37	3,850	/ 3,995	500	3 990
SNTS	SONATEL SN	10	16,010	/ 16,450	455	16 100
SOGC	SOGB CI			/ 1,775	292	1 780
SPHC	SAPH CI	10	1,650	/ 1,700	40	1 700
STAC	SETAO CI	925	180	/		175
STBC	SITAB CI	235	880	/		880
SVOC	MOVIS CI			/		2 395
TTLC	TOTAL CI	20	1,320	/ 1,325	83	1 320
TTLS	TOTAL SN	3	1,405	/ 1,450	205	1 450
TTRC	TRITURAF CI-Ste en Liquidation			/		490
UNLC	UNILEVER CI			/		2 500
UNXC	UNIWAX CI	208	1,920	/ 1,970	4 163	1 960



**QUANTITES RESIDUELLES**

**MARCHE DES DROITS**

Symbole	Titre	Quantité résiduelle à l'achat	Cours Achat / Vente	Quantité résiduelle à la vente	Cours de Référence
---------	-------	-------------------------------	---------------------	--------------------------------	--------------------

**TROISIEME COMPARTIMENT - BRVM PETITES CAPITALISATIONS**

Symbole	Titre	Quantité résiduelle à l'achat	Cours Achat / Vente	Quantité résiduelle à la vente	Cours de Référence
---------	-------	-------------------------------	---------------------	--------------------------------	--------------------

**QUANTITES RESIDUELLES**

**MARCHE DES OBLIGATIONS**

Symbole	Titre	Quantité résiduelle à l'achat	Cours Achat / Vente	Quantité résiduelle à la vente	Cours de Référence
ORGT.O1	ORAGROUP 6.75% 2013-2019		/		10 000
SIFC.O1	SIFCA 6.90% 2013-2021		/		10 000
SNLC.O1	SENELEC 6,50% 2018-2025		/		10 000
EOM.O1	ETAT DU MALI 6.20% 2016-2023		/		6 666
EOM.O2	Etat du Mali 6.50% 2017-2024		/		9 925
EOM.O3	ETAT DU MALI 6,50 % 2018-2025		/		9 800
EOM.O4	ETAT DU MALI 6,50% 2019-2027		/		10 000
EOS.O4	ETAT SENEGAL 6.70% 2012-2019		/		2 000
EOS.O5	ETAT SENEGAL 6.50% 2013-2023		/		10 000
TPCI.O30	TPCI 5,95% 2018-2025		/ 10,000	200	10 000
TPTG.O1	TPTG 6,90% 2018-2023		/		10 000
TPCI.O24	TPCI 6.25% 2017-2029		/		9 990
TPCI.O25	TPCI 5,95% 2017-2024 A		/ 10,000	9	10 000
TPCI.O26	TPCI 5,95% 2017-2024 B		/		10 000
TPCI.O27	TPCI 6% 2017-2025		/		10 000
TPCI.O28	TPCI 6% 2018 - 2026		/		10 000
TPCI.O29	TPCI 6% 2018-2026		/		10 000
TPCI.O18	TPCI 5.85% 2014-2021		/		10 000
TPCI.O19	TPCI 5.99% 2015-2025		/		10 000
TPCI.O20	TPCI 5.85% 2015-2022		/		10 000
TPCI.O21	TPCI 6% 2016-2028		/		10 000
TPCI.O22	TPCI 5.90% 2016 - 2026		/		10 000
TPCI.O23	TPCI 5.90% 2016-2026		/		10 000
TPBF.O7	TPBF 6,50% 2018-2025	250	9,900 / 10,000	10	10 000
TPBF.O8	TPBF 6,50% 2019-2027		/		10 000
TPBJ.O1	TPBJ 6.50% 2017-2027		/		10 000
TPBJ.O2	TPBJ 6.50% 2018-2025		/ 9,950	100	10 000
TPCI.O16	TPCI 6.55% 2014-2022		/		10 000
TPCI.O17	TPCI 3% 2014-2024		/		10 000
EOS.O6	ETAT SENEGAL 6.50% 2014-2021		/		5 000
EOS.O7	ETAT SENEGAL 6.30% 2015-2025		/		10 000
TPBF.O3	TPBF 6,50% 2013-2020		/		10 000
TPBF.O4	TPBF 6.50% 2017-2027	20	9,960 /		10 000
TPBF.O5	TPBF 6,50% 2017-2024		/		10 000
TPBF.O6	TPBF 6.50% 2018-2025		/		10 000
BIDC.O3	BIDC-EBID 6.50% 2014-2021		/		10 000
BIDC.O4	BIDC-EBID 6.10% 2017-2027		/		9 975
BOAD.O12	BOAD 5.95% 2014-2021		/		9 925
CRRH.O1	CRRH-UEMOA 6.10% 2012-2022		/		9 980
CRRH.O2	CRRH-UEMOA 6.10% 2012-2024		/		10 000
CRRH.O3	CRRH-UEMOA 6% 2013-2023		/		10 000
SHAF.O3	SHELTER AFRIQUE 6.6% 2014-2021		/		3 000
CRRH.O4	CRRH-UEMOA 6% 2014-2024		/		9 950
CRRH.O5	CRRH-UEMOA 5.85% 2015-2025		/		10 000
CRRH.O6	CRRH-UEMOA 5.85% 2016-2026		/		10 000
CRRH.O7	CRRH-UEMOA 5.95% 2017-2029		/		8 575
CRRH.O8	CRRH-UEMOA 5.95% 2018-2030		/		9 583
CRRH.O9	CRRH-UEMOA 6.05% 2018-2033		/		9 667

vendredi 6 septembre 2019

**SUKUK ET TITRES ASSIMILES**

Symbole	Titre	Quantité résiduelle à l'achat	Cours Achat / Vente	Quantité résiduelle à la vente	Cours de Référence
SUKCI.S1	SUKUK CI 5.75% 2015-2020		/		9 990
SUKCI.S2	SUKUK CI 5.75% 2016-2023		/		10 000
SUKSN.S2	SUKUK SN 6% 2016-2026		/		10 000
SUKTG.S1	SUKUK TG 6.5% 2016-2026		/		10 000

**CALENDRIER DES ASSEMBLEES GENERALES**

**ANNEE : 2019**

Société	Nature	Date	Heure	Lieu
SICOR	Ordinaire	28/06/2019	09:30:00	Palm Club Hôtel Abidjan situé à Cocody, angle Boulevard Latrille - Route du Lycée technique
TRACTAFRIC CI	Mixte	28/06/2019	10:00:00	Salons du NOVOTEL ABIDJAN, 10, Avenue du Général de Gaulle
VIVO ENERGY CI	Ordinaire	27/06/2019	14:00:00	Heden Golf Hôtel
SETAO CI	Mixte	27/06/2019	10:00:00	Novotel Hôtel - Abidjan Plateau
BERNABE CI	Ordinaire	27/06/2019	11:00:00	Salle de conférence GEWELS de la CGECI au plateau
CIE CI	Ordinaire	26/06/2019	10:00:00	Patinoire du Sofitel Abidjan Hôtel Ivoire
SITAB	Mixte	26/06/2019	10:30:00	Salle JEWELS de la Maison de l'Entreprise (CGECI) au Plateau
BICI CI	Mixte	25/06/2019	11:00:00	Maison de l'Entreprise (CGECI) sise au Plateau
SAFCA CI	Ordinaire	24/06/2019	10:00:00	Siège de la société, 1,Rue des Carrossiers, Zone 3 C (Face SOCOCE Treichville)
FILTISAC CI	Ordinaire	24/06/2019	15:00:00	Immeuble CRRAE-UMOA, Abidjan Plateau
NESTLE CI	Ordinaire	21/06/2019	10:00:00	LATRILLE EVENTS
UNIWAX CI	Ordinaire	21/06/2019	00:00:00	Salle des fêtes du Sofitel Abidjan Hôtel Ivoire sis à Cocody Boulevard Hassan II
TOTAL	Ordinaire	20/06/2019	10:00:00	Salle de conférence de l'hôtel Radisson Blu à Abidjan
CROWN SIEM CI	Ordinaire	20/06/2019	09:00:00	Siège de la CGECI, sis à la Maison de l'Entreprise, au Plateau, à l'Angle du Boulevard de la République et de l'Avenue Lamblin
AIR LIQUIDE CI	Mixte	19/06/2019	10:00:00	Salle de conférence de l'immeuble CRRAE-UMOA, Abidjan Plateau
SMB	Ordinaire	18/06/2019	09:30:00	CGECI (La maison de l'Entreprise)
SOGB	Ordinaire	14/06/2019	11:00:00	Salle de conférence de l'immeuble CRRAE-UMOA, Abidjan Plateau
CFAO MOTORS CI	Mixte	11/06/2019	09:00:00	Siège social sis à Abidjan, 117, Boulevard de Marseille
SGB CI	Mixte	11/06/2019	09:00:00	Espace Events sis à Abidjan, Cocody 2 Plateaux, Boulevard Latrille
TOTAL SENEGAL S.A.	Ordinaire	05/06/2019	09:00:00	Hôtel Terrou-Bi, Corniche Ouest, Boulevard Martin Luther King à Dakar
NEI-CEDA CI	Ordinaire	29/05/2019	10:00:00	Hôtel TIAMA, Abidjan - Plateau
NSBC	Ordinaire	28/05/2019	10:00:00	Espace Latrille Event sis à Abidjan-Cocody, Deux Plateaux, Boulevard Latrille
ORAGROUP	Ordinaire	23/05/2019	10:00:00	Salle des Fêtes du Sofitel Abidjan, Hôtel Ivoire située au bBoulevard Hassan II
SODECI	Ordinaire	22/05/2019	14:00:00	Espace Events sis à Abidjan, Cocody 2 Plateaux, Boulevard Latrille
PALM CI	Ordinaire	09/05/2019	09:30:00	Salle de Conférence de la CRRAE-UEMOA, sise à Abidjan - Plateau
BOLLORE TRANSPORT & LOGISTICS	Ordinaire	09/05/2019	10:00:00	Salle Kodjo Eboucle du palais de la culture sis à treichville, Avenue Christiani à Abidjan
SAPH CI	Ordinaire	08/05/2019	09:30:00	Salle de Conférence de CRRAE-UEMOA (Versus Bank au Plateau)
SUCRIVOIRE	Ordinaire	03/05/2019	09:30:00	Auditorium de la CRRAE-UMOA sis Abidjan-Plateau (Rue Botreau Roussel)
SIB	Ordinaire	26/04/2019	09:00:00	Maison de l'Entreprise (CGECI), Abidjan-Plateau
CORIS BANK INTERNATIONAL	Mixte	25/04/2019	09:00:00	Hôtel SOPATEL Silmandé SA
ECOBANK TG	Ordinaire	25/04/2019	10:30:00	Salle de Conférence du Centre Panafricain Ecobank, 2365, Boulevard du Mono, Lomé, Togo
SOLIBRA	Ordinaire	24/04/2019	09:00:00	Espace CRISTAL 8, rue du Chevalier de Clieu Zone 4 C << Salle PLATINIUM >> ABIDJAN
BANK OF AFRICA BN	Mixte	23/04/2019	10:00:00	AZALAI Hôtel à Cotonou
BANK OF AFRICA ML	Ordinaire	20/04/2019	09:30:00	Hôtel SALAM à Bamako
BANK OF AFRICA SN	Ordinaire	19/04/2019	09:30:00	Immeuble Elan II, Zeme Etage, Route de Ngor, Zone 12, Almadies à Dakar
ONATEL BF	Mixte	18/04/2019	10:00:00	ROYAL BEACH HOTEL, OUAGADOUGOU
SONATEL	Ordinaire	17/04/2019	10:00:00	Centre International de Conférences Abdou DIOUF (CICAD) à Diamniaio, Dakar
ECOBANK CI	Ordinaire	16/04/2019	10:00:00	Espace Latrille Events sis à Abidjan Cocody Deux Plateaux sur le Boulevard Latrille
BANK OF AFRICA CI	Ordinaire	10/04/2019	10:00:00	Salle Jewels du Patronat Ivoirien (CGECI) à Abidjan Plateau

**vendredi 6 septembre 2019**

BANK OF AFRICA NG	Ordinaire	05/04/2019	10:00:00	Centre de formation de la BOA-NIGER (sise à BOA-Siège)
SICABLE	Ordinaire	05/04/2019	09:00:00	Hôtel AZALAI, Bld VGE à ABIDJAN
BANK OF AFRICA BF	Ordinaire	02/04/2019	10:00:00	Salle WAONGO I de l'hôtel LAICO à Ouaga 2000
SERVAIR ABIDJAN CI	Ordinaire	28/03/2019	10:00:00	Salle JEWELS de la Maison de l'Entreprise C.G.E.C.I sise au plateau

# L'actualité de la BRVM sur nos plateformes digitales

## Infos BRVM

Pour recevoir les informations boursières par SMS, souscrivez :



Côte d'Ivoire : \*430#  
Bénin : \*430\*15#



Côte d'Ivoire : #139#  
Burkina Faso : \*310#



Côte d'Ivoire : \*431#  
Niger : \*512\*9#  
Togo : \*310#

## Site web

[www.brvm.org](http://www.brvm.org)

## Application Mobile

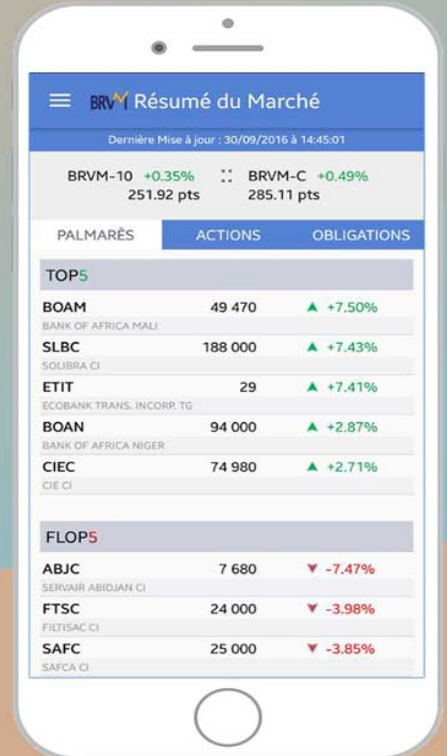

Disponible sur  
 Google play  
Disponible sur  
 App Store



Nous suivre sur :

