

BRVM 10	142,93
Variation Jour	↓ -0,72 %
Variation annuelle	↓ -7,40 %



BULLETIN OFFICIEL DE LA COTE

N° 173

mercredi 11 septembre 2019

Site : www.brvm.org

BRVM Composite	148,94
Variation Jour	↓ -0,45 %
Variation annuelle	↓ -13,53 %

Evolution des indices

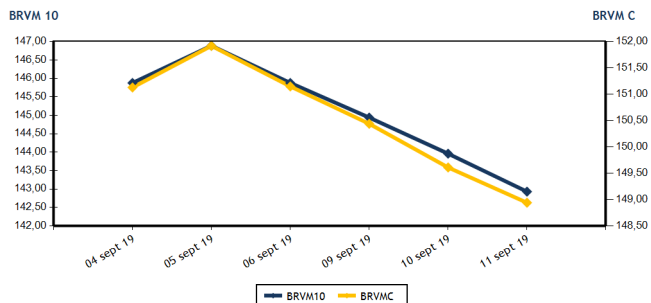

Volumes et valeurs transigés

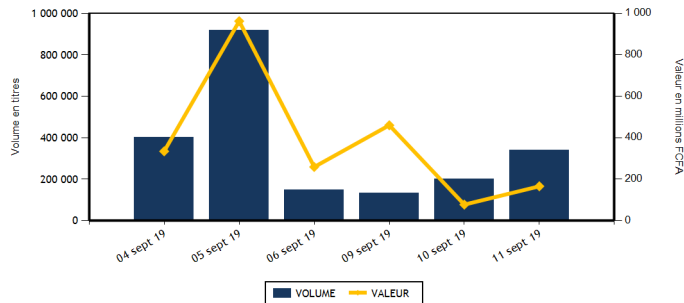

Actions	Niveau	Evol. Jour
Capitalisation boursière (FCFA)(Actions & Droits)	4 433 821 086 197	-0,45 %
Volume échangé (Actions & Droits)	335 007	66,72 %
Valeur transigée (FCFA) (Actions & Droits)	105 426 721	37,49 %
Nombre de titres transigés	36	-7,69 %
Nombre de titres en hausse	11	57,14 %
Nombre de titres en baisse	12	-7,69 %
Nombre de titres inchangés	13	-31,58 %

Obligations	Niveau	Evol. Jour
Capitalisation boursière (FCFA)	3 840 865 782 555	0,02 %
Volume échangé	6 093	7 516,25 %
Valeur transigée (FCFA)	60 478 800	7 502,61 %
Nombre de titres transigés	4	100,00 %
Nombre de titres en hausse	2	
Nombre de titres en baisse	1	-50,00 %
Nombre de titres inchangés	1	

PLUS FORTES HAUSSES

Titres	Cours	Evol. Jour	Evol. annuelle
CFAO MOTORS CI (CFAC)	445	5,95 %	-30,47 %
SUCRIVOIRE (SCRC)	650	4,84 %	-31,58 %
ECOBANK COTE D'IVOIRE (ECOC)	2 895	3,39 %	-31,72 %
VIVO ENERGY CI (SHEC)	830	3,11 %	-12,17 %
PALM CI (PALC)	970	2,11 %	-48,95 %

PLUS FORTES BAISES

Titres	Cours	Evol. Jour	Evol. annuelle
AIR LIQUIDE CI (SIVC)	325	-7,14 %	-39,25 %
FILTISAC CI (FTSC)	1 150	-4,17 %	-45,75 %
SITAB CI (STBC)	850	-3,41 %	-53,68 %
BICI CI (BICC)	3 710	-2,37 %	-53,04 %
SONATEL SN (SNTS)	15 550	-1,89 %	-2,81 %

INDICES SECTORIELS

Base = 100 au 14 juin 1999	Nombre de sociétés	Valeur	Evol. Jour	Evol. annuelle	Volume	Valeur	PER moyen
BRVM - INDUSTRIE	12	40,47	-1,00 %	-29,33 %	1 958	1 664 600	14,14
BRVM - SERVICES PUBLICS	4	473,68	-1,49 %	-4,37 %	6 822	78 983 000	10,19
BRVM - FINANCES	15	55,37	0,18 %	-17,80 %	323 589	21 618 441	9,42
BRVM - TRANSPORT	2	369,15	0,65 %	-24,12 %	334	501 225	7,90
BRVM - AGRICULTURE	5	73,14	0,81 %	-42,50 %	431	346 545	7,41
BRVM - DISTRIBUTION	7	231,32	2,07 %	-13,63 %	1 873	2 312 910	8,69
BRVM - AUTRES SECTEURS	1	215,93	0,00 %	2,94 %	0	0	6,43
BRVM - PETITES CAPITALISATIONS	-	-	-	-	-	-	-

Indicateurs	1er et 2è Comp.	BRVM PC
PER moyen du marché	9,91	
Taux de rendement moyen du marché	9,30	
Taux de rentabilité moyen du marché	9,45	
Nombre de sociétés cotées	46	
Nombre de lignes obligataires	52	
Volume moyen annuel par séance	3 744,00	
Valeur moyenne annuelle par séance	5 329 446,47	

Indicateurs	1er et 2è Comp.	BRVM PC
Ratio moyen de liquidité	11,78	
Ratio moyen de satisfaction	32,99	
Ratio moyen de tendance	280,16	
Ratio moyen de couverture	35,69	
Taux de rotation moyen du marché	0,03	
Prime de risque du marché	3,59	
Nombre de SGI participantes	26	

Définitions

Volume moyen annuel par séance = Valeur annuel échangé / nombre de séances
 Valeur moyenne annuelle par séance = Valeur annuelle échangée / nombre de séances
 Ratio moyen de liquidité = Moyenne des ratios de liquidité (Titres échangés / Volume des ordres de vente)
 Ratio moyen de satisfaction = Moyenne des ratios de satisfaction (Titres échangés / Volume des ordres d'achat)
 Ratio moyen de tendance = Moyenne des ratios de tendance (Volume des ordres d'achat / Volume des ordres de vente)
 Ratio moyen de couverture = Moyenne des ratios de couverture (Volume des ordres de vente / Volume des ordres d'achat)

Taux moyen de rotation = moyenne des taux de rotation des actions cotées (volume transigé / capi flottante)
 PER moyen du marché = moyenne des PER des actions cotées ayant un PER positif
 Taux de rendement moyen = moyenne des taux de rendement des actions cotées ayant distribué un dividende
 Taux de rentabilité moyen = moyenne des taux de rentabilité des actions cotées
 Prime de risque du marché = (1 / le PER moyen du marché) - le taux de référence actuel des emprunts d'Etat



BRVM - BOURSE REGIONALE DES VALEURS MOBILIERES
 BRVM - Société Anonyme au capital de 3.062.040.000 CFA - RC : CI - ABJ - 1997 - B - 208435 - CC : 9819725 - E
 Siège Social : Abidjan - CÔTE D'IVOIRE. Adresse : 18, Rue Joseph ANOMA (Rue des Banques) - Abidjan
 Tél : +225 20 32 66 85 / 86, Fax : +225 20 32 66 84, Mail : brvm@brvm.org, Site Web : www.brvm.org

MARCHE DES ACTIONS

Symbole	Titre	Cours Précédent	Cours du jour		Variation jour	Séance de cotation		Cours Référence	Variation de l'année précédente	Dernier dividende payé		Rdt. Net	PER
			Ouv.	Clôt.		Volume	Valeur			Montant net	Date		
SECTEUR - INDUSTRIE		40,47	points		↓	-1,00 %							
CABC	SICABLE CI	900	910	900	0,00 %	133	119 900	900	-9,09 %	75,00	3-juin-19	8,33 %	6,99
FTSC	FILTISAC CI	1 200	1 195	1 150	-4,17 %	46	54 900	1 150	-45,75 %	110,00	31-juil.-19	9,57 %	9,64
NEIC	NEI-CEDA CI	260	NC	NC	0,00 %			260	52,94 %	9,00	28-juin-01		4,28
NTLC	NESTLE CI	650	650	650	0,00 %	12	7 800	650	-35,64 %	31,50	12-août-11		
SEMC	CROWN SIEM CI	170	NC	NC	0,00 %			170	-43,33 %	16,92	29-sept.-17	9,95 %	
SIVC	AIR LIQUIDE CI	350	325	325	-7,14 %	1 057	343 525	325	-39,25 %	63,00	29-sept.-17	19,38 %	
SLBC	SOLIBRA CI	40 000	NC	NC	0,00 %			40 000	-28,57 %	1 368,00	6-juin-19	3,42 %	50,45
SMBC	SMB CI	3 850	3 845	3 800	-1,30 %	10	38 225	3 800	-22,05 %	450,00	30-août-19	11,84 %	3,76
STBC	SITAB CI	880	850	850	-3,41 %	245	208 250	850	-53,68 %	206,20	19-juin-17	24,26 %	
TTRC	TRITURAF CI-Ste en Liquidation	490	SP	SP	0,00 %			490	0,00 %	1 440,00	19-juil.-02		
UNLC	UNILEVER CI	3 500	SP	SP	0,00 %			2 500	-44,79 %	1 233,00	9-juil.-12		
UNXC	UNIWAX CI	1 970	1 970	1 960	-0,51 %	455	892 000	1 960	-3,45 %	181,80	11-juil.-19	9,28 %	9,69
TOTAL						1 958	1 664 600						14,14
SECTEUR - SERVICES PUBLICS		473,68	points		↓	-1,49 %							
CIEC	CIE CI	1 320	1 315	1 340	1,52 %	939	1 227 940	1 340	-7,27 %	79,23	9-août-19	5,91 %	15,22
ONTBF	ONATEL BF	3 710	3 750	3 710	0,00 %	992	3 683 405	3 710	-10,60 %	409,36	3-juin-19	11,03 %	7,93
SDCC	SODE CI	3 150	3 225	3 155	0,16 %	252	797 510	3 155	-18,79 %	270,00	29-août-18	8,56 %	9,92
SNTS	SONATEL SN	15 850	16 000	15 550	-1,89 %	4 639	73 274 145	15 550	-2,81 %	1 500,00	14-mai-19	9,65 %	7,69
TOTAL						6 822	78 983 000						10,19
SECTEUR - FINANCES		55,37	points		↑	0,18 %							
BICC	BICI CI	3 800	3 730	3 710	-2,37 %	125	463 950	3 710	-53,04 %	182,90	17-juil.-19	4,93 %	6,31
BOAB	BANK OF AFRICA BN	3 600	3 550	3 575	-0,69 %	749	2 683 275	3 575	-14,88 %	416,00	22-mai-19	11,64 %	5,70
BOABF	BANK OF AFRICA BF	3 700	3 655	3 700	0,00 %	554	2 037 865	3 700	-28,85 %	366,00	2-mai-19	9,89 %	4,71
BOAC	BANK OF AFRICA CI	2 700	2 720	2 700	0,00 %	1 022	2 765 840	2 700	-35,71 %	306,00	20-mai-19	11,33 %	4,62
BOAM	BANK OF AFRICA ML	2 000	2 000	2 000	0,00 %	1 139	2 278 000	2 000	-18,37 %	271,00	15-mai-19	13,55 %	4,87
BOAN	BANK OF AFRICA NG	3 300	3 255	3 250	-1,52 %	407	1 325 255	3 250	-16,67 %	385,95	27-mai-19	11,88 %	5,51
BOAS	BANK OF AFRICA SENEGAL	1 700	1 700	1 725	1,47 %	112	192 800	1 725	-14,60 %	160,00	3-juin-19	9,28 %	3,64
CBIBF	CORIS BANK INTERNATIONAL	7 400	7 400	7 400	0,00 %	115	851 000	7 400	-14,89 %	402,00	5-juil.-19	5,43 %	9,65
ECOC	ECOBANK COTE D'IVOIRE	2 800	2 990	2 895	3,39 %	504	1 442 740	2 895	-31,72 %	241,00	15-mai-19	8,32 %	7,70
ETIT	ECOBANK TRANS. INCORP. TG	16	16	16	0,00 %	317 765	4 778 646	16	-11,11 %	1,21	28-avr.-17	7,55 %	1,58
NSBC	NSIA BANQUE COTE D'IVOIRE	3 200	3 200	3 190	-0,31 %	289	879 740	3 190	-46,83 %	194,20	9-juil.-19	6,09 %	6,06
ORGT	ORAGROUP TOGO	4 000	3 995	4 000	0,00 %	21	83 900	4 000	-4,76 %	56,73	1-juil.-19	1,42 %	9,33
SAFC	SAFCA CI	500	495	495	-1,00 %	22	10 890	495	130,23 %	23,04	29-juil.-11		59,99
SGBC	SOCIETE GENERALE COTE D'IVOIRE	8 650	NC	NC	0,00 %			8 650	16,89 %	206,00	31-juil.-19	2,38 %	6,43
SIBC	SOCIETE IVOIRIENNE DE BANQUE	2 395	2 390	2 400	0,21 %	765	1 824 540	2 400	-11,11 %	252,00	5-juil.-19	10,50 %	5,17
TOTAL						323 589	21 618 441						9,42
SECTEUR - TRANSPORT		369,15	points		↑	0,65 %							
SDSC	BOLLORE	1 500	1 500	1 510	0,67 %	334	501 225	1 510	-24,50 %	184,00	6-juin-19	12,19 %	7,90
SVOC	MOVIS CI	2 395	SP	SP	0,00 %			2 395	-4,20 %	270,00	5-juil.-99		

MARCHE DES ACTIONS

Symbole	Titre	Cours Précédent	Cours du jour		Variation jour	Séance de cotation		Cours Référence	Variation de l'année précédente	Dernier dividende payé		Rdt. Net	PER
			Ouv.	Clôt.		Volume	Valeur			Montant net	Date		
SECTEUR - AGRICULTURE		73,14	points		↑	0,81 %							
PALC	PALM CI	950	970	970	2,11 %	26	25 220	970	-48,95 %	253,47	24-sept.-18	26,13 %	
SCRC	SUCRIVOIRE	620	650	650	4,84 %	354	230 800	650	-31,58 %	72,00	28-sept.-18	11,08 %	
SICC	SICOR CI	3 200	NC	NC	0,00 %			3 200	-11,11 %	1 919,00	25-sept.-00		1,94
SOGC	SOGB CI	1 775	1 775	1 775	0,00 %	51	90 525	1 775	-22,32 %	126,00	15-juil.-19	7,10 %	12,88
SPHC	SAPH CI	1 700	NC	NC	0,00 %			1 700	-53,93 %	78,00	27-sept.-18	4,59 %	
TOTAL						431	346 545						7,41
SECTEUR - DISTRIBUTION		231,32	points		↑	2,07 %							
ABJC	SERVAIR ABIDJAN CI	1 120	1 145	1 140	1,79 %	235	268 250	1 140	-5,00 %	123,72	27-mai-19	10,85 %	8,24
BNBC	BERNABE CI	1 355	1 400	1 355	0,00 %	308	426 340	1 355	-43,54 %	45,00	19-juil.-19	3,32 %	5,44
CFAC	CFAO MOTORS CI	420	430	445	5,95 %	300	130 950	445	-30,47 %	31,50	23-juil.-19	7,08 %	12,44
PRSC	TRACTAFRIC MOTORS CI	128 500	128 000	128 000	-0,39 %	1	128 000	128 000	3,23 %	3 839,00	31-août-18	3,00 %	10,17
SHEC	VIVO ENERGY CI	805	830	830	3,11 %	154	127 820	830	-12,17 %	64,29	2-août-19	7,75 %	9,70
TTLC	TOTAL CI	1 395	1 475	1 395	0,00 %	723	1 016 510	1 395	2,95 %	103,45	28-sept.-18	7,42 %	7,62
TTLS	TOTAL SN	1 400	1 420	1 400	0,00 %	152	215 040	1 400	-3,45 %	105,30	29-juil.-19	7,52 %	7,19
TOTAL						1 873	2 312 910						8,69
AUTRES SECTEURS		215,93	points		→	0,00 %							
STAC	SETAO CI	175	NC	NC	0,00 %			175	2,94 %				6,43
TOTAL						0	0						6,43
TOTAL - Marché des actions						335 007	105 426 721						

MARCHE DES DROITS

Symbole	Titre	Cours Précédent	Cours du jour		Variation jour	Séance de cotation		Cours Référence	Variation depuis l'origine	Parité	Periode de négociation	
			Ouv.	Clôt.		Volume	Valeur				Début	fin
TOTAL												
TOTAL - Marché des droits												

TROISIEME COMPARTIMENT - BRVM PETITES CAPITALISATIONS

Symbole	Titre	Cours Précédent	Cours du jour		Variation jour	Séance de cotation		Cours Référence	Variation depuis l'origine
			Ouv.	Clôt.		Volume	Valeur		
TOTAL									
TOTAL - 3ème Compartiment - BRVM PC									

Légende:
 (-) Variation depuis son introduction le 16 avril 2019
 Cours du jour: Ouv.: Ouverture Clôt.: Clôture Moy.: Moyen
 Mentions : NC: Non Coté Ex-c: Ex-coupon Ex-d: Ex-droit SP: Suspendu Val-T: Valeur Théorique
 PER = Cours / BNPA selon les données disponibles Rdt. Net: Rendement net (DNPA / Cours)
 Comp.: 1 - Premier Compartiment 2 - Second Compartiment 3 - Compartiment de croissance
 Ratio de liquidité = Titres échangés / Volume des ordres de vente
 : Progression de l'indice sectoriel : Stabilité de l'indice sectoriel : Recul de l'indice sectorie

MARCHE DES OBLIGATIONS

Symbole	Titre	Valeur nominale	Cours Précédent	Cours du jour	Cours Référence	Séance de cotation	Coupon couru	Coupon d'intérêt	Période	Montant net	Eché.	Type Amort
OBLIGATIONS D'ETAT												
EOM.01	ETAT DU MALI 6.20% 2016-2023	6 666	6 666	NC	6 666		125,34	A	413,29	23-mai-20	ACD	
EOM.02	Etat du Mali 6.50% 2017-2024	10 000	9 925	NC	9 925		255,74	A	650,00	20-avr.-20	AC	
EOM.03	ETAT DU MALI 6,50 % 2018-2025	10 000	9 800	NC	9 800		603,95	A	650,00	7-oct.-19	AC	
EOM.04	ETAT DU MALI 6,50% 2019-2027	10 000	10 000	NC	10 000		108,33	A	650,00	12-juil.-20	AC	
EOS.04	ETAT SENEGAL 6.70% 2012-2019	2 000	2 000	NC	2 000		99,49	A	134,00	14-déc.-19	ACD	
EOS.05	ETAT SENEGAL 6.50% 2013-2023	10 000	10 000	NC	10 000		77,72	S	325,00	29-janv.-20	ACD	
EOS.06	ETAT SENEGAL 6.50% 2014-2021	5 000	5 000	NC	5 000		75,60	S	130,00	27-nov.-19	ACD	
EOS.07	ETAT SENEGAL 6.30% 2015-2025	10 000	10 000	NC	10 000		188,14	S	317,59	25-nov.-19	ACD	
TPBF.03	TPBF 6,50% 2013-2020	10 000	10 000	NC	10 000		185,46	S	325,00	29-nov.-19	ACD	
TPBF.04	TPBF 6.50% 2017-2027	10 000	9 960	NC	9 960		74,59	S	326,78	31-janv.-20	ACD	
TPBF.05	TPBF 6,50% 2017-2024	10 000	10 000	NC	10 000		297,28	S	325,00	29-déc.-19	ACD	
TPBF.06	TPBF 6.50% 2018-2025	10 000	10 000	NC	10 000		174,52	S	325,89	5-déc.-19	ACD	
TPBF.07	TPBF 6,50% 2018-2025	10 000	9 900	NC	9 900		210,19	S	325,00	15-nov.-19	AC	
TPBF.08	TPBF 6,50% 2019-2027	10 000	10 000	NC	10 000		227,94	S	327,67	6-nov.-19	ACD	
TPBJ.01	TPBJ 6.50% 2017-2027	10 000	9 950	10 000	10 000	35	348 800	A	650,00	7-avr.-20	ACD	
TPBJ.02	TPBJ 6.50% 2018-2025	10 000	10 000	NC	10 000		185,46	S	325,00	29-nov.-19	AC	
TPCI.016	TPCI 6.55% 2014-2022	10 000	10 000	NC	10 000		204,02	A	655,00	20-mai-20	ACD	
TPCI.017	TPCI 3% 2014-2024	10 000	10 000	NC	10 000		68,85	S	150,00	19-déc.-19	ACD	
TPCI.018	TPCI 5.85% 2014-2021	10 000	10 000	NC	10 000		134,26	S	292,50	19-déc.-19	ACD	
TPCI.019	TPCI 5.99% 2015-2025	10 000	10 000	NC	10 000		196,39	A	599,00	14-mai-20	ACD	
TPCI.020	TPCI 5.85% 2015-2022	10 000	10 000	NC	10 000		254,14	S	292,50	5-oct.-19	ACD	
TPCI.021	TPCI 6% 2016-2028	10 000	10 000	NC	10 000		255,74	A	600,00	8-avr.-20	ACD	
TPCI.022	TPCI 5.90% 2016 - 2026	10 000	10 000	NC	10 000		141,86	A	590,00	15-juin-20	ACD	
TPCI.023	TPCI 5.90% 2016-2026	10 000	10 000	NC	10 000		481,70	A	590,00	17-nov.-19	ACD	
TPCI.024	TPCI 6.25% 2017-2029	10 000	9 990	NC	9 990		280,05	S	312,50	30-sept.-19	ACD	
TPCI.025	TPCI 5,95% 2017-2024 A	10 000	9 900	NC	9 900		227,60	S	297,50	24-oct.-19	ACD	
TPCI.026	TPCI 5,95% 2017-2024 B	10 000	10 000	NC	10 000		200,49	S	297,50	10-nov.-19	ACD	
TPCI.027	TPCI 6% 2017-2025	10 000	10 000	NC	10 000		121,31	S	300,00	29-déc.-19	ACD	
TPCI.028	TPCI 6% 2018 - 2026	10 000	10 000	10 000	10 000	48	480 000	A	600,00	2-août-20	ACD	
TPCI.029	TPCI 6% 2018-2026	10 000	10 000	NC	10 000		537,53	A	600,00	19-oct.-19	ACD	
TPCI.030	TPCI 5,95% 2018-2025	10 000	10 000	NC	10 000		146,71	S	298,32	13-déc.-19	ACD	
TPTG.01	TPTG 6,90% 2018-2023	10 000	9 999	10 000	10 000	10	100 000	S	345,00	26-janv.-20	AC	
TOTAL						93	928 800					
OBLIGATIONS REGIONALES												
BIDC.03	BIDC-EBID 6.50% 2014-2021	10 000	10 000	NC	10 000		294,97	S	325,00	28-sept.-19	ACD	
BIDC.04	BIDC-EBID 6.10% 2017-2027	10 000	9 975	9 925	9 925	6 000	59 550 000	A	610,00	16-juin-20	ACD	
BOAD.012	BOAD 5.95% 2014-2021	10 000	9 925	NC	9 925		422,21	A	595,00	26-déc.-19	ACD	
CRRH.01	CRRH-UEMOA 6.10% 2012-2022	10 000	9 980	NC	9 980		48,07	S	305,00	13-févr.-20	AC	
CRRH.02	CRRH-UEMOA 6.10% 2012-2024	10 000	10 000	NC	10 000		92,83	S	305,00	17-janv.-20	AC	
CRRH.03	CRRH-UEMOA 6% 2013-2023	10 000	10 000	NC	10 000		226,23	S	300,00	26-oct.-19	AC	
CRRH.04	CRRH-UEMOA 6% 2014-2024	10 000	9 950	NC	9 950		119,67	S	300,00	30-déc.-19	AC	
CRRH.05	CRRH-UEMOA 5.85% 2015-2025	10 000	10 000	NC	10 000		110,29	S	294,10	4-janv.-20	AC	
CRRH.06	CRRH-UEMOA 5.85% 2016-2026	10 000	10 000	NC	10 000		111,28	S	292,50	3-janv.-20	ACD	
CRRH.07	CRRH-UEMOA 5.95% 2017-2029	8 750	8 575	NC	8 575		165,52	S	260,31	17-nov.-19	AC	
CRRH.08	CRRH-UEMOA 5.95% 2018-2030	9 583	9 583	NC	9 583,33		127,75	S	285,10	21-déc.-19	AC	
CRRH.09	CRRH-UEMOA 6.05% 2018-2033	9 667	9 667	NC	9 667		131,03	S	292,42	21-déc.-19	AC	
SHAF.03	SHELTER AFRIQUE 6.6% 2014-2021	3 000	3 000	NC	3 000		7,57	S	99,54	28-févr.-20	ACD	
TOTAL						6 000	59 550 000					
OBLIGATIONS PRIVEES												
ORGT.01	ORAGROUP 6.75% 2013-2019	10 000	10 000	NC	10 000		182,58	S	337,50	4-déc.-19	ACD	
SIFC.01	SIFCA 6.90% 2013-2021	10 000	10 000	NC	10 000		62,82	A	676,20	8-août-20	ACD	
SNLC.01	SENELEC 6,50% 2018-2025	10 000	10 000	NC	10 000		296,74	S	325,00	27-sept.-19	AC	
TOTAL						0	0					

mercredi 11 septembre 2019

SUKUK ET TITRES ASSIMILES

SUKCI.S1	SUKUK CI 5.75% 2015-2020	10 000	9 990	NC	9 990	119,79	S	292,29	28-déc.-19	AC
SUKCI.S2	SUKUK CI 5.75% 2016-2023	10 000	10 000	NC	10 000	6,39	S	290,69	7-mars-20	ACD
SUKSN.S2	SUKUK SN 6% 2016-2026	10 000	10 000	NC	10 000	78,33	S	306,67	26-janv.-20	ACD
SUKTG.S1	SUKUK TG 6.5% 2016-2026	10 000	10 000	NC	10 000	51,36	S	377,99	17-févr.-20	ACD

TOTAL						0		0		
--------------	--	--	--	--	--	---	--	---	--	--

TOTAL - Marché des obligations						6 093		60 478 800		
---------------------------------------	--	--	--	--	--	-------	--	------------	--	--

Légende :
 (*) (*) Ex-Coupon couru (#)Cours de référence amorti / Coupon couru Ex-c (**)Ex-marge de profits
 Cours du jour: Ouv.: Ouverture Clôt.: Clôture Moy.: Moyen
 Type Amort: Type d'Amortissement IF: In Fine AC: Amortissement Constant AD: Amortissement Dégressif ACD: Amortissement Constant Différé
 Période: Périodicité de paiement des coupons A: Annuelle S: Semestrielle T: Trimestrielle
 Eché.: Échéance de paiement des intérêts
 Mentions: NC: Non Coté Ex-c: Ex-coupon ou Ex-droit SP: Suspendu

INFORMATIONS**OPERATIONS EN COURS**

Emetteur	Opération
TPCI	Emprunt obligataire "TPCI 5,75% 2019-2026" et "TPCI 2,23% 2019-2026 - Première cotation le 26 septembre 2019

AVIS

Entité	N°	Nature	Objet
--------	----	--------	-------

COMMUNIQUES

Emetteur	N°	Nature	Objet
----------	----	--------	-------

QUANTITES RESIDUELLES

MARCHE DES ACTIONS

Symbole	Titre	Quantité résiduelle à l'achat	Cours Achat / Vente			Quantité résiduelle à la vente	Cours de Référence
ABJC	SERVAIR ABIDJAN CI	30	1,105	/	1,130	80	1 140
BICC	BICI CI	5	3,750	/	3,790	10	3 710
BNBC	BERNABE CI	243	1,355	/	1,400	109	1 355
BOAB	BANK OF AFRICA BN	247	3,550	/	3,575	295	3 575
BOABF	BANK OF AFRICA BF	43	3,660	/	3,700	241	3 700
BOAC	BANK OF AFRICA CI	10	2,665	/	2,700	873	2 700
BOAM	BANK OF AFRICA ML	32	1,995	/	2,000	1 981	2 000
BOAN	BANK OF AFRICA NG	120	3,300	/	3,350	66	3 250
BOAS	BANK OF AFRICA SENEGAL	76	1,705	/	1,710	252	1 725
CABC	SICABLE CI	418	900	/	950	4 497	900
CBIBF	CORIS BANK INTERNATIONAL	3	7,210	/	7,400	1 182	7 400
CFAC	CFAO MOTORS CI	130	420	/	445	20	445
CIEC	CIE CI	30	1,335	/	1,345	85	1 340
ECOC	ECOBANK COTE D'IVOIRE	50	2,800	/	2,895	248	2 895
ETIT	ECOBANK TRANS. INCORP. TG	470 449	15	/	16	115 723	16
FTSC	FILTISAC CI	15	1,150	/	1,200	7 894	1 150
NEIC	NEI-CEDA CI			/	Marché	2 100	260
NSBC	NSIA BANQUE COTE D'IVOIRE	10	3,100	/	3,190	120	3 190
N TLC	NESTLE CI			/	650	804	650
ONTBF	ONATEL BF	7	3,710	/	3,750	499	3 710
ORGT	ORAGROUP TOGO	59	3,750	/	3,995	380	4 000
PALC	PALM CI	76	970	/	980	200	970
PRSC	TRACTAFRIC MOTORS CI	66	120,000	/	128,000	12	128 000
SAFC	SAFCA CI			/	495	28	495
SCRC	SUCRIVOIRE	8 730	650	/			650
SDCC	SODE CI	2	3,150	/	3,155	6 122	3 155
SDSC	BOLLORE	1 532	1,495	/	1,510	778	1 510
SEMC	CROWN SIEM CI			/	170	2 361	170
SGBC	SOCIETE GENERALE COTE D'IVOIRE	25	8,750	/	8,900	4	8 650
SHEC	VIVO ENERGY CI	35	810	/	830	704	830
SIBC	SOCIETE IVOIRIENNE DE BANQUE	751	2,380	/	2,400	71	2 400
SICC	SICOR CI			/			3 200
SIVC	AIR LIQUIDE CI	93	325	/	330	1 000	325
SLBC	SOLIBRA CI	5	37,800	/	41,000	10	40 000
SMBC	SMB CI	95	3,800	/	3,850	1 000	3 800
SNTS	SONATEL SN	400	15,520	/	15,850	544	15 550
SOGC	SOGB CI	4	1,745	/	1,775	82	1 775
SPHC	SAPH CI	10	1,700	/	1,710	750	1 700
STAC	SETAO CI	925	180	/			175
STBC	SITAB CI	14 755	850	/	945	34	850
SVOC	MOVIS CI			/			2 395
TTLC	TOTAL CI	171	1,320	/	1,395	39	1 395
TTLS	TOTAL SN	20	1,395	/	1,400	165	1 400
TTRC	TRITURAF CI-Ste en Liquidation			/			490
UNLC	UNILEVER CI			/			2 500
UNXC	UNIWAX CI	50	1,950	/	1,960	565	1 960

QUANTITES RESIDUELLES

MARCHE DES DROITS

Symbole	Titre	Quantité résiduelle à l'achat	Cours Achat / Vente	Quantité résiduelle à la vente	Cours de Référence
---------	-------	-------------------------------	---------------------	--------------------------------	--------------------

TROISIEME COMPARTIMENT - BRVM PETITES CAPITALISATIONS

Symbole	Titre	Quantité résiduelle à l'achat	Cours Achat / Vente	Quantité résiduelle à la vente	Cours de Référence
---------	-------	-------------------------------	---------------------	--------------------------------	--------------------

QUANTITES RESIDUELLES
MARCHE DES OBLIGATIONS

Symbole	Titre	Quantité résiduelle à l'achat	Cours Achat / Vente	Quantité résiduelle à la vente	Cours de Référence
ORGT.O1	ORAGROUP 6.75% 2013-2019		/		10 000
SIFC.O1	SIFCA 6.90% 2013-2021		/		10 000
SNLC.O1	SENELEC 6,50% 2018-2025		/		10 000
EOM.O1	ETAT DU MALI 6.20% 2016-2023		/		6 666
EOM.O2	Etat du Mali 6.50% 2017-2024		/ 10,000	105	9 925
EOM.O3	ETAT DU MALI 6,50 % 2018-2025	100	9,700 /		9 800
EOM.O4	ETAT DU MALI 6,50% 2019-2027		/		10 000
EOS.O4	ETAT SENEGAL 6.70% 2012-2019		/		2 000
EOS.O5	ETAT SENEGAL 6.50% 2013-2023		/		10 000
TPCI.O30	TPCI 5,95% 2018-2025		/ 10,000	200	10 000
TPTG.O1	TPTG 6,90% 2018-2023		/ 10,000	54	10 000
TPCI.O24	TPCI 6.25% 2017-2029		/		9 990
TPCI.O25	TPCI 5,95% 2017-2024 A		/		9 900
TPCI.O26	TPCI 5,95% 2017-2024 B		/		10 000
TPCI.O27	TPCI 6% 2017-2025		/		10 000
TPCI.O28	TPCI 6% 2018 - 2026		/ 10,000	289	10 000
TPCI.O29	TPCI 6% 2018-2026		/ 10,000	76	10 000
TPCI.O18	TPCI 5.85% 2014-2021		/		10 000
TPCI.O19	TPCI 5.99% 2015-2025		/		10 000
TPCI.O20	TPCI 5.85% 2015-2022		/		10 000
TPCI.O21	TPCI 6% 2016-2028		/		10 000
TPCI.O22	TPCI 5.90% 2016 - 2026		/		10 000
TPCI.O23	TPCI 5.90% 2016-2026		/		10 000
TPBF.O7	TPBF 6,50% 2018-2025	240	9,900 /		9 900
TPBF.O8	TPBF 6,50% 2019-2027		/		10 000
TPBJ.O1	TPBJ 6.50% 2017-2027	1	10,000 /		10 000
TPBJ.O2	TPBJ 6.50% 2018-2025		/		10 000
TPCI.O16	TPCI 6.55% 2014-2022		/		10 000
TPCI.O17	TPCI 3% 2014-2024		/		10 000
EOS.O6	ETAT SENEGAL 6.50% 2014-2021		/		5 000
EOS.O7	ETAT SENEGAL 6.30% 2015-2025		/		10 000
TPBF.O3	TPBF 6,50% 2013-2020		/		10 000
TPBF.O4	TPBF 6.50% 2017-2027		/		9 960
TPBF.O5	TPBF 6,50% 2017-2024		/		10 000
TPBF.O6	TPBF 6.50% 2018-2025		/		10 000
BIDC.O3	BIDC-EBID 6.50% 2014-2021		/		10 000
BIDC.O4	BIDC-EBID 6.10% 2017-2027		/ 9,925	2 500	9 925
BOAD.O12	BOAD 5.95% 2014-2021		/		9 925
CRRH.O1	CRRH-UEMOA 6.10% 2012-2022		/		9 980
CRRH.O2	CRRH-UEMOA 6.10% 2012-2024		/		10 000
CRRH.O3	CRRH-UEMOA 6% 2013-2023		/		10 000
SHAF.O3	SHELTER AFRIQUE 6.6% 2014-2021		/		3 000
CRRH.O4	CRRH-UEMOA 6% 2014-2024		/		9 950
CRRH.O5	CRRH-UEMOA 5.85% 2015-2025		/		10 000
CRRH.O6	CRRH-UEMOA 5.85% 2016-2026		/		10 000
CRRH.O7	CRRH-UEMOA 5.95% 2017-2029		/		8 575
CRRH.O8	CRRH-UEMOA 5.95% 2018-2030		/		9 583
CRRH.O9	CRRH-UEMOA 6.05% 2018-2033		/		9 667

mercredi 11 septembre 2019

SUKUK ET TITRES ASSIMILES

Symbole	Titre	Quantité résiduelle à l'achat	Cours Achat / Vente	Quantité résiduelle à la vente	Cours de Référence
SUKCI.S1	SUKUK CI 5.75% 2015-2020		/		9 990
SUKCI.S2	SUKUK CI 5.75% 2016-2023		/		10 000
SUKSN.S2	SUKUK SN 6% 2016-2026		/		10 000
SUKTG.S1	SUKUK TG 6.5% 2016-2026		/		10 000

CALENDRIER DES ASSEMBLEES GENERALES

ANNEE : 2019

Société	Nature	Date	Heure	Lieu
SICOR	Ordinaire	28/06/2019	09:30:00	Palm Club Hôtel Abidjan situé à Cocody, angle Boulevard Latrille - Route du Lycée technique
TRACTAFRIC CI	Mixte	28/06/2019	10:00:00	Salons du NOVOTEL ABIDJAN, 10, Avenue du Général de Gaulle
VIVO ENERGY CI	Ordinaire	27/06/2019	14:00:00	Heden Golf Hôtel
SETAO CI	Mixte	27/06/2019	10:00:00	Novotel Hôtel - Abidjan Plateau
BERNABE CI	Ordinaire	27/06/2019	11:00:00	Salle de conférence GEWELS de la CGECI au plateau
CIE CI	Ordinaire	26/06/2019	10:00:00	Patinoire du Sofitel Abidjan Hôtel Ivoire
SITAB	Mixte	26/06/2019	10:30:00	Salle JEWELS de la Maison de l'Entreprise (CGECI) au Plateau
BICI CI	Mixte	25/06/2019	11:00:00	Maison de l'Entreprise (CGECI) sise au Plateau
SAFCA CI	Ordinaire	24/06/2019	10:00:00	Siège de la société, 1,Rue des Carrossiers, Zone 3 C (Face SOCOCE TreichVille)
FILTISAC CI	Ordinaire	24/06/2019	15:00:00	Immeuble CRRAE-UMOA, Abidjan Plateau
NESTLE CI	Ordinaire	21/06/2019	10:00:00	LATRILLE EVENTS
UNIWAX CI	Ordinaire	21/06/2019	00:00:00	Salle des fêtes du Sofitel Abidjan Hôtel Ivoire sis à Cocody Boulevard Hassan II
TOTAL	Ordinaire	20/06/2019	10:00:00	Salle de conférence de l'hôtel Radisson Blu à Abidjan
CROWN SIEM CI	Ordinaire	20/06/2019	09:00:00	Siège de la CGECI, sis à la Maison de l'Entreprise, au Plateau, à l'Angle du Boulevard de la République et de l'Avenue Lamblin
AIR LIQUIDE CI	Mixte	19/06/2019	10:00:00	Salle de conférence de l'immeuble CRRAE-UMOA, Abidjan Plateau
SMB	Ordinaire	18/06/2019	09:30:00	CGECI (La maison de l'Entreprise)
SOGB	Ordinaire	14/06/2019	11:00:00	Salle de conférence de l'immeuble CRRAE-UMOA, Abidjan Plateau
CFAO MOTORS CI	Mixte	11/06/2019	09:00:00	Siège social sis à Abidjan, 117, Boulevard de Marseille
SGB CI	Mixte	11/06/2019	09:00:00	Espace Events sis à Abidjan, Cocody 2 Plateaux, Boulevard Latrille
TOTAL SENEGAL S.A.	Ordinaire	05/06/2019	09:00:00	Hôtel Terrou-Bi, Corniche Ouest, Boulevard Martin Luther King à Dakar
NEI-CEDA CI	Ordinaire	29/05/2019	10:00:00	Hôtel TIAMA, Abidjan - Plateau
NSBC	Ordinaire	28/05/2019	10:00:00	Espace Latrille Event sis à Abidjan-Cocody, Deux Plateaux, Boulevard Latrille
ORAGROUP	Ordinaire	23/05/2019	10:00:00	Salle des Fêtes du Sofitel Abidjan, Hôtel Ivoire située au bBoulevard Hassan II
SODECI	Ordinaire	22/05/2019	14:00:00	Espace Events sis à Abidjan, Cocody 2 Plateaux, Boulevard Latrille
PALM CI	Ordinaire	09/05/2019	09:30:00	Salle de Conférence de la CRRAE-UEMOA, sise à Abidjan - Plateau
BOLLORE TRANSPORT & LOGISTICS	Ordinaire	09/05/2019	10:00:00	Salle Kodjo Eboucle du palais de la culture sis à treichville, Avenue Christiani à Abidjan
SAPH CI	Ordinaire	08/05/2019	09:30:00	Salle de Conférence de CRRAE-UEMOA (Versus Bank au Plateau)
SUCRIVOIRE	Ordinaire	03/05/2019	09:30:00	Auditorium de la CRRAE-UMOA sis Abidjan-Plateau (Rue Botreau Roussel)
SIB	Ordinaire	26/04/2019	09:00:00	Maison de l'Entreprise (CGECI), Abidjan-Plateau
CORIS BANK INTERNATIONAL	Mixte	25/04/2019	09:00:00	Hôtel SOPATEL Silmandé SA
ECOBANK TG	Ordinaire	25/04/2019	10:30:00	Salle de Conférence du Centre Panafricain Ecobank, 2365, Boulevard du Mono, Lomé, Togo
SOLIBRA	Ordinaire	24/04/2019	09:00:00	Espace CRISTAL 8, rue du Chevalier de Clieu Zone 4 C << Salle PLATINIUM >> ABIDJAN
BANK OF AFRICA BN	Mixte	23/04/2019	10:00:00	AZALAI Hôtel à Cotonou
BANK OF AFRICA ML	Ordinaire	20/04/2019	09:30:00	Hôtel SALAM à Bamako
BANK OF AFRICA SN	Ordinaire	19/04/2019	09:30:00	Immeuble Elan II, 2eme Etage, Route de Ngor, Zone 12, Almadies à Dakar
ONATEL BF	Mixte	18/04/2019	10:00:00	ROYAL BEACH HOTEL, OUAGADOUGOU
SONATEL	Ordinaire	17/04/2019	10:00:00	Centre International de Conférences Abdou DIOUF (CICAD) à Diamniaio, Dakar
ECOBANK CI	Ordinaire	16/04/2019	10:00:00	Espace Latrille Events sis à Abidjan Cocody Deux Plateaux sur le Boulevard Latrille
BANK OF AFRICA CI	Ordinaire	10/04/2019	10:00:00	Salle Jewels du Patronat Ivoirien (CGECI) à Abidjan Plateau

mercredi 11 septembre 2019

BANK OF AFRICA NG	Ordinaire	05/04/2019	10:00:00	Centre de formation de la BOA-NIGER (sise à BOA-Siège)
SICABLE	Ordinaire	05/04/2019	09:00:00	Hôtel AZALAI, Bld VGE à ABIDJAN
BANK OF AFRICA BF	Ordinaire	02/04/2019	10:00:00	Salle WAONGO I de l'hôtel LAICO à Ouaga 2000
SERVAIR ABIDJAN CI	Ordinaire	28/03/2019	10:00:00	Salle JEWELS de la Maison de l'Entreprise C.G.E.C.I sise au plateau

L'actualité de la BRVM sur nos plateformes digitales

Infos BRVM

Pour recevoir les informations boursières par SMS, souscrivez :



Côte d'Ivoire : *430#
Bénin : *430*15#



Côte d'Ivoire : #139#
Burkina Faso : *310#



Côte d'Ivoire : *431#
Niger : *512*9#
Togo : *310#

Site web

www.brvm.org



Application Mobile

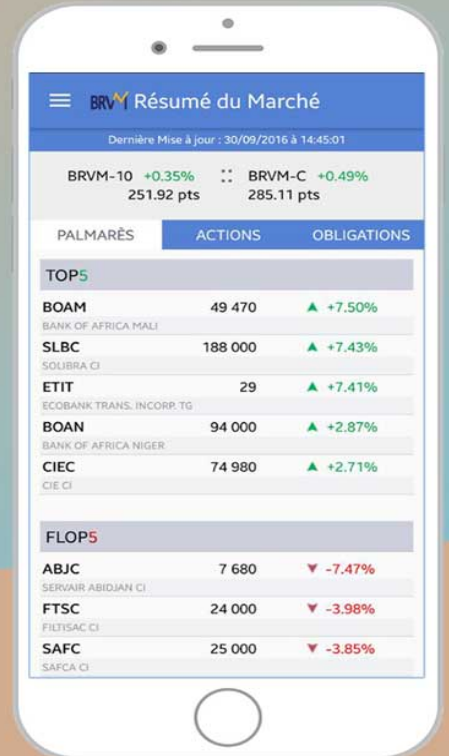

Disponible sur
 Google play

Disponible sur
 App Store

Nous suivre sur :

