

BRVM 10	142,23
Variation Jour	↓ -0,49 %
Variation annuelle	↓ -7,86 %



BULLETIN OFFICIEL DE LA COTE

N° 174

jeudi 12 septembre 2019

Site : www.brvm.org

BRVM Composite	148,48
Variation Jour	↓ -0,31 %
Variation annuelle	↓ -13,79 %

Evolution des indices

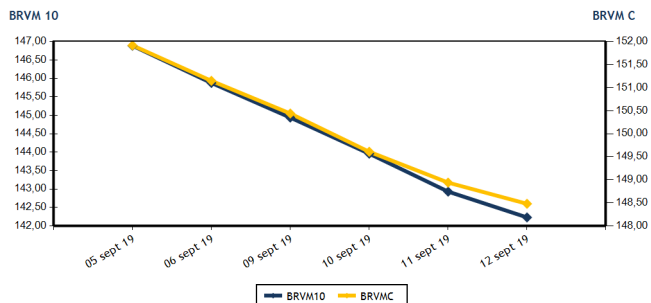

Volumes et valeurs transigés

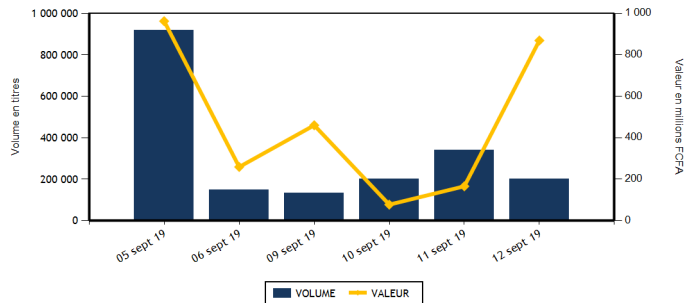

Actions	Niveau	Evol. Jour
Capitalisation boursière (FCFA)(Actions & Droits)	4 420 257 296 985	-0,31 %
Volume échangé (Actions & Droits)	200 068	-40,28 %
Valeur transigée (FCFA) (Actions & Droits)	855 008 112	711,00 %
Nombre de titres transigés	38	5,56 %
Nombre de titres en hausse	12	9,09 %
Nombre de titres en baisse	11	-8,33 %
Nombre de titres inchangés	15	15,38 %

Obligations	Niveau	Evol. Jour
Capitalisation boursière (FCFA)	3 840 865 782 555	0,00 %
Volume échangé	1 400	-77,02 %
Valeur transigée (FCFA)	13 895 000	-77,03 %
Nombre de titres transigés	1	-75,00 %
Nombre de titres en hausse	0	-100,00 %
Nombre de titres en baisse	0	-100,00 %
Nombre de titres inchangés	1	0,00 %

PLUS FORTES HAUSSES

Titres	Cours	Evol. Jour	Evol. annuelle
SOGB CI (SOGC)	1 850	4,23 %	-19,04 %
SETAO CI (STAC)	180	2,86 %	5,88 %
SOCIETE GENERALE COTE D'IVOIRE (SGBC)	8 890	2,77 %	20,14 %
SOLIBRA CI (SLBC)	41 000	2,50 %	-26,79 %
BANK OF AFRICA NG (BOAN)	3 305	1,69 %	-15,26 %

PLUS FORTES BAISES

Titres	Cours	Evol. Jour	Evol. annuelle
ECOBANK TRANS. INCORP. TG (ETIT)	15	-6,25 %	-16,67 %
PALM CI (PALC)	950	-2,06 %	-50,00 %
SODE CI (SDCC)	3 100	-1,74 %	-20,21 %
BANK OF AFRICA BF (BOABF)	3 650	-1,35 %	-29,81 %
VIVO ENERGY CI (SHEC)	820	-1,20 %	-13,23 %

INDICES SECTORIELS

Base = 100 au 14 juin 1999	Nombre de sociétés	Valeur	Evol. Jour	Evol. annuelle	Volume	Valeur	PER moyen
BRVM - INDUSTRIE	12	40,81	0,84 %	-28,74 %	17 547	77 328 110	14,35
BRVM - SERVICES PUBLICS	4	472,47	-0,26 %	-4,62 %	45 765	694 426 975	10,16
BRVM - FINANCES	15	55,05	-0,58 %	-18,27 %	87 172	32 750 137	9,43
BRVM - TRANSPORT	2	366,76	-0,65 %	-24,61 %	2 494	3 731 320	7,84
BRVM - AGRICULTURE	5	74,00	1,18 %	-41,82 %	41 791	39 957 620	7,68
BRVM - DISTRIBUTION	7	230,77	-0,24 %	-13,83 %	5 289	6 812 150	8,67
BRVM - AUTRES SECTEURS	1	222,10	2,86 %	5,88 %	10	1 800	6,61
BRVM - PETITES CAPITALISATIONS	-	-	-	-	-	-	-

Indicateurs	1er et 2è Comp.	BRVM PC
PER moyen du marché	9,96	
Taux de rendement moyen du marché	9,32	
Taux de rentabilité moyen du marché	9,46	
Nombre de sociétés cotées	46	
Nombre de lignes obligataires	52	
Volume moyen annuel par séance	3 734,00	
Valeur moyenne annuelle par séance	5 350 874,35	

Indicateurs	1er et 2è Comp.	BRVM PC
Ratio moyen de liquidité	7,16	
Ratio moyen de satisfaction	23,91	
Ratio moyen de tendance	333,95	
Ratio moyen de couverture	29,94	
Taux de rotation moyen du marché	0,02	
Prime de risque du marché	3,54	
Nombre de SGI participantes	25	

Définitions

Volume moyen annuel par séance = Valeur annuelle échangée / nombre de séances
 Valeur moyenne annuelle par séance = Valeur annuelle échangée / nombre de séances
 Ratio moyen de liquidité = Moyenne des ratios de liquidité (Titres échangés / Volume des ordres de vente)
 Ratio moyen de satisfaction = Moyenne des ratios de satisfaction (Titres échangés / Volume des ordres d'achat)
 Ratio moyen de tendance = Moyenne des ratios de tendance (Volume des ordres d'achat / Volume des ordres de vente)
 Ratio moyen de couverture = Moyenne des ratios de couverture (Volume des ordres de vente / Volume des ordres d'achat)

Taux moyen de rotation = moyenne des taux de rotation des actions cotées (volume transigé / capi flottante)
 PER moyen du marché = moyenne des PER des actions cotées ayant un PER positif
 Taux de rendement moyen = moyenne des taux de rendement des actions cotées ayant distribué un dividende
 Taux de rentabilité moyen = moyenne des taux de rentabilité des actions cotées
 Prime de risque du marché = (1 / le PER moyen du marché) - le taux de référence actuel des emprunts d'Etat



BRVM - BOURSE REGIONALE DES VALEURS MOBILIERES
 BRVM - Société Anonyme au capital de 3.062.040.000 CFA - RC : CI - ABJ - 1997 - B - 208435 - CC : 9819725 - E
 Siège Social : Abidjan - CÔTE D'IVOIRE. Adresse : 18, Rue Joseph ANOMA (Rue des Banques) - Abidjan
 Tél : +225 20 32 66 85 / 86, Fax : +225 20 32 66 84, Mail : brvm@brvm.org, Site Web : www.brvm.org

MARCHE DES ACTIONS

Symbole	Titre	Cours Précédent	Cours du jour Ouv. Clôt.	Variation jour	Séance de cotation Volume Valeur	Cours Référence	Variation de l'année précédente	Dernier dividende payé Montant net Date	Rdt. Net	PER
SECTEUR - INDUSTRIE		40,81	points	↑ 0,84 %						
CABC	SICABLE CI	900	905 905	0,56 %	450 407 250	905	-8,59 %	75,00 3-juin-19	8,29 %	7,02
FTSC	FILTISAC CI	1 150	1 110 1 150	0,00 %	72 80 560	1 150	-45,75 %	110,00 31-juil.-19	9,57 %	9,64
NEIC	NEI-CEDA CI	260	NC NC	0,00 %		260	52,94 %	9,00 28-juin-01		4,28
NTLC	NESTLE CI	650	650 650	0,00 %	20 13 000	650	-35,64 %	31,50 12-août-11		
SEMC	CROWN SIEM CI	170	NC NC	0,00 %		170	-43,33 %	16,92 29-sept.-17	9,95 %	
SIVC	AIR LIQUIDE CI	325	325 325	0,00 %	214 69 550	325	-39,25 %	63,00 29-sept.-17	19,38 %	
SLBC	SOLIBRA CI	40 000	37 800 41 000	2,50 %	1 545 63 329 000	41 000	-26,79 %	1 368,00 6-juin-19	3,34 %	51,72
SMBC	SMB CI	3 800	3 800 3 800	0,00 %	5 19 000	3 800	-22,05 %	450,00 30-août-19	11,84 %	3,76
STBC	SITAB CI	850	850 850	0,00 %	14 831 12 606 350	850	-53,68 %	206,20 19-juin-17	24,26 %	
TTRC	TRITURAF CI-Ste en Liquidation	490	SP SP	0,00 %		490	0,00 %	1 440,00 19-juil.-02		
UNLC	UNILEVER CI	3 500	SP SP	0,00 %		2 500	-44,79 %	1 233,00 9-juil.-12		
UNXC	UNIWAX CI	1 960	1 960 1 960	0,00 %	410 803 400	1 960	-3,45 %	181,80 11-juil.-19	9,28 %	9,69
TOTAL					17 547	77 328 110				14,35
SECTEUR - SERVICES PUBLICS		472,47	points	↓ -0,26 %						
CIEC	CIE CI	1 340	1 345 1 345	0,37 %	272 366 620	1 345	-6,92 %	79,23 9-août-19	5,89 %	15,28
ONTBF	ONATEL BF	3 710	3 750 3 715	0,13 %	625 2 328 680	3 715	-10,48 %	409,36 3-juin-19	11,02 %	7,94
SDCC	SODE CI	3 155	3 155 3 100	-1,74 %	302 952 700	3 100	-20,21 %	270,00 29-août-18	8,71 %	9,74
SNTS	SONATEL SN	15 550	15 550 15 500	-0,32 %	44 566 690 778 975	15 500	-3,13 %	1 500,00 14-mai-19	9,68 %	7,66
TOTAL					45 765	694 426 975				10,16
SECTEUR - FINANCES		55,05	points	↓ -0,58 %						
BICC	BICI CI	3 710	3 790 3 745	0,94 %	56 211 070	3 745	-52,59 %	182,90 17-juil.-19	4,88 %	6,37
BOAB	BANK OF AFRICA BN	3 575	3 550 3 595	0,56 %	1 310 4 702 575	3 595	-14,40 %	416,00 22-mai-19	11,57 %	5,73
BOABF	BANK OF AFRICA BF	3 700	3 660 3 650	-1,35 %	452 1 650 405	3 650	-29,81 %	366,00 2-mai-19	10,03 %	4,64
BOAC	BANK OF AFRICA CI	2 700	2 700 2 700	0,00 %	461 1 244 650	2 700	-35,71 %	306,00 20-mai-19	11,33 %	4,62
BOAM	BANK OF AFRICA ML	2 000	2 000 2 000	0,00 %	2 000 4 000 000	2 000	-18,37 %	271,00 15-mai-19	13,55 %	4,87
BOAN	BANK OF AFRICA NG	3 250	3 300 3 305	1,69 %	385 1 271 050	3 305	-15,26 %	385,95 27-mai-19	11,68 %	5,60
BOAS	BANK OF AFRICA SENEGAL	1 725	1 700 1 715	-0,58 %	1 698 2 898 020	1 715	-15,10 %	160,00 3-juin-19	9,33 %	3,61
CBIBF	CORIS BANK INTERNATIONAL	7 400	7 215 7 400	0,00 %	504 3 636 730	7 400	-14,89 %	402,00 5-juil.-19	5,43 %	9,65
ECOC	ECOBANK COTE D'IVOIRE	2 895	2 895 2 900	0,17 %	625 1 782 660	2 900	-31,60 %	241,00 15-mai-19	8,31 %	7,71
ETIT	ECOBANK TRANS. INCORP. TG	16	16 15	-6,25 %	77 138 1 228 212	15	-16,67 %	1,21 28-avr.-17	8,05 %	1,49
NSBC	NSIA BANQUE COTE D'IVOIRE	3 190	3 195 3 180	-0,31 %	28 88 950	3 180	-47,00 %	194,20 9-juil.-19	6,11 %	6,04
ORGT	ORAGROUP TOGO	4 000	3 995 4 000	0,00 %	1 951 7 776 640	4 000	-4,76 %	56,73 1-juil.-19	1,42 %	9,33
SAFC	SAFCA CI	495	NC NC	0,00 %		495	130,23 %	23,04 29-juil.-11		59,99
SGBC	SOCIETE GENERALE COTE D'IVOIRE	8 650	8 750 8 890	2,77 %	144 1 254 685	8 890	20,14 %	206,00 31-juil.-19	2,32 %	6,61
SIBC	SOCIETE IVOIRIENNE DE BANQUE	2 400	2 380 2 395	-0,21 %	420 1 004 490	2 395	-11,30 %	252,00 5-juil.-19	10,52 %	5,16
TOTAL					87 172	32 750 137				9,43
SECTEUR - TRANSPORT		366,76	points	↓ -0,65 %						
SDSC	BOLLORE	1 510	1 495 1 500	-0,66 %	2 494 3 731 320	1 500	-25,00 %	184,00 6-juin-19	12,27 %	7,84
SVOC	MOVIS CI	2 395	SP SP	0,00 %		2 395	-4,20 %	270,00 5-juil.-99		

TOTAL	2 494	3 731 320	7,84
-------	-------	-----------	------

MARCHE DES ACTIONS

Symbole	Titre	Cours Précédent	Cours du jour		Variation jour	Séance de cotation		Cours Référence	Variation de l'année précédente	Dernier dividende payé		Rdt. Net	PER
			Ouv.	Clôt.		Volume	Valeur			Montant net	Date		
SECTEUR - AGRICULTURE		74,00	points		↑	1,18 %							
PALC	PALM CI	970	980	950	-2,06 %	39 448	37 483 120	950	-50,00 %	253,47	24-sept.-18	26,68 %	
SCRC	SUCRIVOIRE	650	650	650	0,00 %	1 542	1 002 300	650	-31,58 %	72,00	28-sept.-18	11,08 %	
SICC	SICOR CI	3 200	NC	NC	0,00 %			3 200	-11,11 %	1 919,00	25-sept.-00		1,94
SOGC	SOGB CI	1 775	1 775	1 850	4,23 %	791	1 455 200	1 850	-19,04 %	126,00	15-juil.-19	6,81 %	13,42
SPHC	SAPH CI	1 700	1 700	1 700	0,00 %	10	17 000	1 700	-53,93 %	78,00	27-sept.-18	4,59 %	
TOTAL						41 791	39 957 620						7,68
SECTEUR - DISTRIBUTION		230,77	points		↓	-0,24 %							
ABJC	SERVAIR ABIDJAN CI	1 140	1 130	1 145	0,44 %	2 171	2 483 785	1 145	-4,58 %	123,72	27-mai-19	10,80 %	8,28
BNBC	BERNABE CI	1 355	NC	NC	0,00 %			1 355	-43,54 %	45,00	19-juil.-19	3,32 %	5,44
CFAC	CFAO MOTORS CI	445	420	445	0,00 %	1 370	594 700	445	-30,47 %	31,50	23-juil.-19	7,08 %	12,44
PRSC	TRACTAFRIC MOTORS CI	128 000	128 000	128 000	0,00 %	12	1 536 000	128 000	3,23 %	3 839,00	31-août-18	3,00 %	10,17
SHEC	VIVO ENERGY CI	830	830	820	-1,20 %	388	314 030	820	-13,23 %	64,29	2-août-19	7,84 %	9,59
TTLC	TOTAL CI	1 395	1 395	1 395	0,00 %	1 213	1 695 020	1 395	2,95 %	103,45	28-sept.-18	7,42 %	7,62
TTLS	TOTAL SN	1 400	1 400	1 395	-0,36 %	135	188 615	1 395	-3,79 %	105,30	29-juil.-19	7,55 %	7,17
TOTAL						5 289	6 812 150						8,67
AUTRES SECTEURS		222,10	points		↑	2,86 %							
STAC	SETAO CI	175	180	180	2,86 %	10	1 800	180	5,88 %				6,61
TOTAL						10	1 800						6,61
TOTAL - Marché des actions						200 068	855 008 112						

MARCHE DES DROITS

Symbole	Titre	Cours Précédent	Cours du jour		Variation jour	Séance de cotation		Cours Référence	Variation depuis l'origine	Parité	Periode de négociation	
			Ouv.	Clôt.		Volume	Valeur				Début	fin
TOTAL												
TOTAL - Marché des droits												

TROISIEME COMPARTIMENT - BRVM PETITES CAPITALISATIONS

Symbole	Titre	Cours Précédent	Cours du jour		Variation jour	Séance de cotation		Cours Référence	Variation depuis l'origine
			Ouv.	Clôt.		Volume	Valeur		
TOTAL									
TOTAL - 3ème Compartiment - BRVM PC									

Légende:
 (-) Variation depuis son introduction le 16 avril 2019
 Cours du jour: Ouv.: Ouverture Clôt.: Clôture Moy.: Moyen
 Mentions : NC: Non Coté Ex-c: Ex-coupon Ex-d: Ex-droit SP: Suspendu Val-T: Valeur Théorique
 PER = Cours / BNPA selon les données disponibles Rdt. Net: Rendement net (DNPA / Cours)
 Comp.: 1 - Premier Compartiment 2 - Second Compartiment 3 - Compartiment de croissance
 Ratio de liquidité = Titres échangés / Volume des ordres de vente
 : Progression de l'indice sectoriel : Stabilité de l'indice sectoriel : Recul de l'indice sectorie

MARCHE DES OBLIGATIONS

Symbole	Titre	Valeur nominale	Cours Précédent	Cours du jour	Cours Référence	Séance de cotation	Coupon couru	Coupon d'intérêt	Coupon d'intérêt	Eché.	Type Amort
						Volume	Valeur	Période	Montant net		
OBLIGATIONS D'ETAT											
EOM.01	ETAT DU MALI 6.20% 2016-2023	6 666	6 666	NC	6 666		126,47	A	413,29	23-mai-20	ACD
EOM.02	Etat du Mali 6.50% 2017-2024	10 000	9 925	NC	9 925		257,51	A	650,00	20-avr.-20	AC
EOM.03	ETAT DU MALI 6,50 % 2018-2025	10 000	9 800	NC	9 800		605,72	A	650,00	7-oct.-19	AC
EOM.04	ETAT DU MALI 6,50% 2019-2027	10 000	10 000	NC	10 000		110,11	A	650,00	12-juil.-20	AC
EOS.04	ETAT SENEGAL 6.70% 2012-2019	2 000	2 000	NC	2 000		99,86	A	134,00	14-déc.-19	ACD
EOS.05	ETAT SENEGAL 6.50% 2013-2023	10 000	10 000	NC	10 000		79,48	S	325,00	29-janv.-20	ACD
EOS.06	ETAT SENEGAL 6.50% 2014-2021	5 000	5 000	NC	5 000		76,30	S	130,00	27-nov.-19	ACD
EOS.07	ETAT SENEGAL 6.30% 2015-2025	10 000	10 000	NC	10 000		189,86	S	317,59	25-nov.-19	ACD
TPBF.03	TPBF 6,50% 2013-2020	10 000	10 000	NC	10 000		187,23	S	325,00	29-nov.-19	ACD
TPBF.04	TPBF 6.50% 2017-2027	10 000	9 960	NC	9 960		76,37	S	326,78	31-janv.-20	ACD
TPBF.05	TPBF 6,50% 2017-2024	10 000	10 000	NC	10 000		297,54	S	325,00	29-déc.-19	ACD
TPBF.06	TPBF 6.50% 2018-2025	10 000	10 000	NC	10 000		176,30	S	325,89	5-déc.-19	ACD
TPBF.07	TPBF 6,50% 2018-2025	10 000	9 900	NC	9 900		211,96	S	325,00	15-nov.-19	AC
TPBF.08	TPBF 6,50% 2019-2027	10 000	10 000	NC	10 000		229,73	S	327,67	6-nov.-19	ACD
TPBJ.01	TPBJ 6.50% 2017-2027	10 000	10 000	NC	10 000		280,60	A	650,00	7-avr.-20	ACD
TPBJ.02	TPBJ 6.50% 2018-2025	10 000	10 000	NC	10 000		187,23	S	325,00	29-nov.-19	AC
TPCI.016	TPCI 6.55% 2014-2022	10 000	10 000	NC	10 000		205,81	A	655,00	20-mai-20	ACD
TPCI.017	TPCI 3% 2014-2024	10 000	10 000	NC	10 000		69,67	S	150,00	19-déc.-19	ACD
TPCI.018	TPCI 5.85% 2014-2021	10 000	10 000	NC	10 000		135,86	S	292,50	19-déc.-19	ACD
TPCI.019	TPCI 5.99% 2015-2025	10 000	10 000	NC	10 000		198,03	A	599,00	14-mai-20	ACD
TPCI.020	TPCI 5.85% 2015-2022	10 000	10 000	NC	10 000		255,74	S	292,50	5-oct.-19	ACD
TPCI.021	TPCI 6% 2016-2028	10 000	10 000	NC	10 000		257,38	A	600,00	8-avr.-20	ACD
TPCI.022	TPCI 5.90% 2016 - 2026	10 000	10 000	NC	10 000		143,47	A	590,00	15-juin-20	ACD
TPCI.023	TPCI 5.90% 2016-2026	10 000	10 000	NC	10 000		483,32	A	590,00	17-nov.-19	ACD
TPCI.024	TPCI 6.25% 2017-2029	10 000	9 990	NC	9 990		281,76	S	312,50	30-sept.-19	ACD
TPCI.025	TPCI 5,95% 2017-2024 A	10 000	9 900	NC	9 900		229,22	S	297,50	24-oct.-19	ACD
TPCI.026	TPCI 5,95% 2017-2024 B	10 000	10 000	NC	10 000		202,11	S	297,50	10-nov.-19	ACD
TPCI.027	TPCI 6% 2017-2025	10 000	10 000	NC	10 000		122,95	S	300,00	29-déc.-19	ACD
TPCI.028	TPCI 6% 2018 - 2026	10 000	10 000	NC	10 000		67,21	A	600,00	2-août-20	ACD
TPCI.029	TPCI 6% 2018-2026	10 000	10 000	NC	10 000		539,18	A	600,00	19-oct.-19	ACD
TPCI.030	TPCI 5,95% 2018-2025	10 000	10 000	NC	10 000		148,34	S	298,32	13-déc.-19	ACD
TPTG.01	TPTG 6,90% 2018-2023	10 000	10 000	NC	10 000		90,00	S	345,00	26-janv.-20	AC
TOTAL						0	0				
OBLIGATIONS REGIONALES											
BIDC.03	BIDC-EBID 6.50% 2014-2021	10 000	10 000	NC	10 000		296,74	S	325,00	28-sept.-19	ACD
BIDC.04	BIDC-EBID 6.10% 2017-2027	10 000	9 925	9 925	9 925	1 400	13 895 000	A	610,00	16-juin-20	ACD
BOAD.012	BOAD 5.95% 2014-2021	10 000	9 925	NC	9 925		423,84	A	595,00	26-déc.-19	ACD
CRRH.01	CRRH-UEMOA 6.10% 2012-2022	10 000	9 980	NC	9 980		49,73	S	305,00	13-févr.-20	AC
CRRH.02	CRRH-UEMOA 6.10% 2012-2024	10 000	10 000	NC	10 000		94,48	S	305,00	17-janv.-20	AC
CRRH.03	CRRH-UEMOA 6% 2013-2023	10 000	10 000	NC	10 000		227,87	S	300,00	26-oct.-19	AC
CRRH.04	CRRH-UEMOA 6% 2014-2024	10 000	9 950	NC	9 950		121,31	S	300,00	30-déc.-19	AC
CRRH.05	CRRH-UEMOA 5.85% 2015-2025	10 000	10 000	NC	10 000		111,89	S	294,10	4-janv.-20	AC
CRRH.06	CRRH-UEMOA 5.85% 2016-2026	10 000	10 000	NC	10 000		112,87	S	292,50	3-janv.-20	ACD
CRRH.07	CRRH-UEMOA 5.95% 2017-2029	8 750	8 575	NC	8 575		166,94	S	260,31	17-nov.-19	AC
CRRH.08	CRRH-UEMOA 5.95% 2018-2030	9 583	9 583	NC	9 583.33		129,31	S	285,10	21-déc.-19	AC
CRRH.09	CRRH-UEMOA 6.05% 2018-2033	9 667	9 667	NC	9 667		132,63	S	292,42	21-déc.-19	AC
SHAF.03	SHELTER AFRIQUE 6.6% 2014-2021	3 000	3 000	NC	3 000		8,11	S	99,54	28-févr.-20	ACD
TOTAL						1 400	13 895 000				
OBLIGATIONS PIVEES											
ORGT.01	ORAGROUP 6.75% 2013-2019	10 000	10 000	NC	10 000		184,43	S	337,50	4-déc.-19	ACD
SIFC.01	SIFCA 6.90% 2013-2021	10 000	10 000	NC	10 000		64,66	A	676,20	8-août-20	ACD
SNLC.01	SENELEC 6,50% 2018-2025	10 000	10 000	NC	10 000		298,51	S	325,00	27-sept.-19	AC
TOTAL						0	0				

jeudi 12 septembre 2019

SUKUK ET TITRES ASSIMILES

SUKCI.S1	SUKUK CI 5.75% 2015-2020	10 000	9 990	NC	9 990	121,39	S	292,29	28-déc.-19	AC
SUKCI.S2	SUKUK CI 5.75% 2016-2023	10 000	10 000	NC	10 000	7,99	S	290,69	7-mars-20	ACD
SUKSN.S2	SUKUK SN 6% 2016-2026	10 000	10 000	NC	10 000	80,00	S	306,67	26-janv.-20	ACD
SUKTG.S1	SUKUK TG 6.5% 2016-2026	10 000	10 000	NC	10 000	53,41	S	377,99	17-févr.-20	ACD

TOTAL						0		0		
--------------	--	--	--	--	--	---	--	---	--	--

TOTAL - Marché des obligations						1 400		13 895 000		
---------------------------------------	--	--	--	--	--	-------	--	------------	--	--

Légende :
 (*) Ex-Coupon couru (#)Cours de référence amorti / Coupon couru Ex-c (**)Ex-marge de profits
 Cours du jour: Ouv.: Ouverture Clôt.: Clôture Moy.: Moyen
 Type Amort: Type d'Amortissement IF: In Fine AC: Amortissement Constant AD: Amortissement Dégressif ACD: Amortissement Constant Différé
 Période: Périodicité de paiement des coupons A: Annuelle S: Semestrielle T: Trimestrielle
 Eché.: Échéance de paiement des intérêts
 Mentions: NC: Non Coté Ex-c: Ex-coupon ou Ex-droit SP: Suspendu

INFORMATIONS**OPERATIONS EN COURS**

Emetteur	Opération
TPCI	Emprunt obligataire "TPCI 5,75% 2019-2026" et "TPCI 2,23% 2019-2026 - Première cotation le 26 septembre 2019

AVIS

Entité	N°	Nature	Objet
--------	----	--------	-------

COMMUNIQUES

Emetteur	N°	Nature	Objet
----------	----	--------	-------

QUANTITES RESIDUELLES

MARCHE DES ACTIONS

Symbole	Titre	Quantité résiduelle à l'achat	Cours Achat / Vente			Quantité résiduelle à la vente	Cours de Référence
ABJC	SERVAIR ABIDJAN CI	309	1,145	/	1,150	2 894	1 145
BICC	BICI CI	15	3,700	/	3,745	4	3 745
BNBC	BERNABE CI	113	1,355	/	1,360	119	1 355
BOAB	BANK OF AFRICA BN	146	3,550	/	3,600	2 178	3 595
BOABF	BANK OF AFRICA BF	61	3,655	/	3,700	320	3 650
BOAC	BANK OF AFRICA CI	15	2,695	/	2,700	1 217	2 700
BOAM	BANK OF AFRICA ML	32	1,995	/	2,000	76	2 000
BOAN	BANK OF AFRICA NG	15	3,300	/	3,305	56	3 305
BOAS	BANK OF AFRICA SENEGAL	932	1,700	/	1,720	320	1 715
CABC	SICABLE CI	430	900	/	905	650	905
CBIBF	CORIS BANK INTERNATIONAL	3	7,255	/	7,400	1 165	7 400
CFAC	CFAO MOTORS CI	1	440	/	445	3 150	445
CIEC	CIE CI	100	1,285	/	1,345	26	1 345
ECOC	ECOBANK COTE D'IVOIRE	557	2,900	/	2,980	342	2 900
ETIT	ECOBANK TRANS. INCORP. TG	471 682	15	/	16	566 097	15
FTSC	FILTISAC CI	10	1,110	/	1,150	184	1 150
NEIC	NEI-CEDA CI			/	255	2 350	260
NSBC	NSIA BANQUE COTE D'IVOIRE	100	3,110	/	3,180	282	3 180
NTLC	NESTLE CI	19	625	/	650	809	650
ONTBF	ONATEL BF	299	3,710	/	3,715	25	3 715
ORGT	ORAGROUP TOGO	59	3,750	/	4,000	11 741	4 000
PALC	PALM CI	4 332	950	/	990	200	950
PRSC	TRACTAFRIC MOTORS CI	66	120,000	/	137,000	39	128 000
SAFC	SAFCA CI			/	500	333	495
SCRC	SUCRIVOIRE	7 228	650	/	670	300	650
SDCC	SOE CI	14	3,075	/	3,100	48	3 100
SDSC	BOLLORE	1 030	1,500	/	1,510	37	1 500
SEMC	CROWN SIEM CI			/	170	2 361	170
SGBC	SOCIETE GENERALE COTE D'IVOIRE	2	8,700	/	8,890	122	8 890
SHEC	VIVO ENERGY CI	50	810	/	820	92	820
SIBC	SOCIETE IVOIRIENNE DE BANQUE	9	2,385	/	2,395	77	2 395
SICC	SICOR CI			/			3 200
SIVC	AIR LIQUIDE CI			/	325	1 286	325
SLBC	SOLIBRA CI	1 475	41,000	/			41 000
SMBC	SMB CI	90	3,800	/	3,850	1 000	3 800
SNTS	SONATEL SN	50	15,410	/	15,500	8 298	15 500
SOGC	SOGB CI	1 331	1,850	/	1,895	90	1 850
SPHC	SAPH CI	10	1,575	/	1,700	3 601	1 700
STAC	SETAO CI	365	180	/			180
STBC	SITAB CI			/	850	169	850
SVOC	MOVIS CI			/			2 395
TTLC	TOTAL CI	1 000	1,400	/	1,410	25	1 395
TTLS	TOTAL SN	40	1,355	/	1,395	1 463	1 395
TTRC	TRITURAF CI-Ste en Liquidation			/			490
UNLC	UNILEVER CI			/			2 500
UNXC	UNIWAX CI	45	1,950	/	1,960	740	1 960

QUANTITES RESIDUELLES

MARCHE DES DROITS

Symbole	Titre	Quantité résiduelle à l'achat	Cours Achat / Vente	Quantité résiduelle à la vente	Cours de Référence
---------	-------	-------------------------------	---------------------	--------------------------------	--------------------

TROISIEME COMPARTIMENT - BRVM PETITES CAPITALISATIONS

Symbole	Titre	Quantité résiduelle à l'achat	Cours Achat / Vente	Quantité résiduelle à la vente	Cours de Référence
---------	-------	-------------------------------	---------------------	--------------------------------	--------------------

QUANTITES RESIDUELLES

MARCHE DES OBLIGATIONS

Symbole	Titre	Quantité résiduelle à l'achat	Cours Achat / Vente	Quantité résiduelle à la vente	Cours de Référence
ORGT.O1	ORAGROUP 6.75% 2013-2019		/		10 000
SIFC.O1	SIFCA 6.90% 2013-2021		/		10 000
SNLC.O1	SENELEC 6,50% 2018-2025		/		10 000
EOM.O1	ETAT DU MALI 6.20% 2016-2023		/		6 666
EOM.O2	Etat du Mali 6.50% 2017-2024		/ 10,000	105	9 925
EOM.O3	ETAT DU MALI 6,50 % 2018-2025	100	9,800 /		9 800
EOM.O4	ETAT DU MALI 6,50% 2019-2027		/		10 000
EOS.O4	ETAT SENEGAL 6.70% 2012-2019		/		2 000
EOS.O5	ETAT SENEGAL 6.50% 2013-2023		/		10 000
TPCI.O30	TPCI 5,95% 2018-2025		/ 10,000	200	10 000
TPTG.O1	TPTG 6,90% 2018-2023		/ 10,000	54	10 000
TPCI.O24	TPCI 6.25% 2017-2029		/		9 990
TPCI.O25	TPCI 5,95% 2017-2024 A		/		9 900
TPCI.O26	TPCI 5,95% 2017-2024 B		/		10 000
TPCI.O27	TPCI 6% 2017-2025		/		10 000
TPCI.O28	TPCI 6% 2018 - 2026		/ 10,000	289	10 000
TPCI.O29	TPCI 6% 2018-2026		/ 10,000	76	10 000
TPCI.O18	TPCI 5.85% 2014-2021		/		10 000
TPCI.O19	TPCI 5.99% 2015-2025		/		10 000
TPCI.O20	TPCI 5.85% 2015-2022		/		10 000
TPCI.O21	TPCI 6% 2016-2028		/		10 000
TPCI.O22	TPCI 5.90% 2016 - 2026		/		10 000
TPCI.O23	TPCI 5.90% 2016-2026		/		10 000
TPBF.O7	TPBF 6,50% 2018-2025	240	9,900 /		9 900
TPBF.O8	TPBF 6,50% 2019-2027		/		10 000
TPBJ.O1	TPBJ 6.50% 2017-2027		/		10 000
TPBJ.O2	TPBJ 6.50% 2018-2025		/ 10,000	6	10 000
TPCI.O16	TPCI 6.55% 2014-2022		/		10 000
TPCI.O17	TPCI 3% 2014-2024		/		10 000
EOS.O6	ETAT SENEGAL 6.50% 2014-2021		/		5 000
EOS.O7	ETAT SENEGAL 6.30% 2015-2025		/		10 000
TPBF.O3	TPBF 6,50% 2013-2020		/		10 000
TPBF.O4	TPBF 6.50% 2017-2027		/		9 960
TPBF.O5	TPBF 6,50% 2017-2024		/		10 000
TPBF.O6	TPBF 6.50% 2018-2025		/		10 000
BIDC.O3	BIDC-EBID 6.50% 2014-2021		/		10 000
BIDC.O4	BIDC-EBID 6.10% 2017-2027		/ 9,925	1 100	9 925
BOAD.O12	BOAD 5.95% 2014-2021		/		9 925
CRRH.O1	CRRH-UEMOA 6.10% 2012-2022		/		9 980
CRRH.O2	CRRH-UEMOA 6.10% 2012-2024		/		10 000
CRRH.O3	CRRH-UEMOA 6% 2013-2023		/		10 000
SHAF.O3	SHELTER AFRIQUE 6.6% 2014-2021		/		3 000
CRRH.O4	CRRH-UEMOA 6% 2014-2024		/ 10,000	100	9 950
CRRH.O5	CRRH-UEMOA 5.85% 2015-2025		/		10 000
CRRH.O6	CRRH-UEMOA 5.85% 2016-2026		/		10 000
CRRH.O7	CRRH-UEMOA 5.95% 2017-2029		/		8 575
CRRH.O8	CRRH-UEMOA 5.95% 2018-2030		/		9 583
CRRH.O9	CRRH-UEMOA 6.05% 2018-2033		/		9 667

jeudi 12 septembre 2019

SUKUK ET TITRES ASSIMILES

Symbole	Titre	Quantité résiduelle à l'achat	Cours Achat / Vente	Quantité résiduelle à la vente	Cours de Référence
SUKCI.S1	SUKUK CI 5.75% 2015-2020		/		9 990
SUKCI.S2	SUKUK CI 5.75% 2016-2023		/		10 000
SUKSN.S2	SUKUK SN 6% 2016-2026		/		10 000
SUKTG.S1	SUKUK TG 6.5% 2016-2026		/		10 000

CALENDRIER DES ASSEMBLEES GENERALES

ANNEE : 2019

Société	Nature	Date	Heure	Lieu
SICOR	Ordinaire	28/06/2019	09:30:00	Palm Club Hôtel Abidjan situé à Cocody, angle Boulevard Latrille - Route du Lycée technique
TRACTAFRIC CI	Mixte	28/06/2019	10:00:00	Salons du NOVOTEL ABIDJAN, 10, Avenue du Général de Gaulle
VIVO ENERGY CI	Ordinaire	27/06/2019	14:00:00	Heden Golf Hôtel
SETAO CI	Mixte	27/06/2019	10:00:00	Novotel Hôtel - Abidjan Plateau
BERNABE CI	Ordinaire	27/06/2019	11:00:00	Salle de conférence GEWELS de la CGECI au plateau
CIE CI	Ordinaire	26/06/2019	10:00:00	Patinoire du Sofitel Abidjan Hôtel Ivoire
SITAB	Mixte	26/06/2019	10:30:00	Salle JEWELS de la Maison de l'Entreprise (CGECI) au Plateau
BICI CI	Mixte	25/06/2019	11:00:00	Maison de l'Entreprise (CGECI) sise au Plateau
SAFCA CI	Ordinaire	24/06/2019	10:00:00	Siège de la société, 1,Rue des Carrossiers, Zone 3 C (Face SOCOCE Treichville)
FILTISAC CI	Ordinaire	24/06/2019	15:00:00	Immeuble CRRAE-UMOA, Abidjan Plateau
NESTLE CI	Ordinaire	21/06/2019	10:00:00	LATRILLE EVENTS
UNIWAX CI	Ordinaire	21/06/2019	00:00:00	Salle des fêtes du Sofitel Abidjan Hôtel Ivoire sis à Cocody Boulevard Hassan II
TOTAL	Ordinaire	20/06/2019	10:00:00	Salle de conférence de l'hôtel Radisson Blu à Abidjan
CROWN SIEM CI	Ordinaire	20/06/2019	09:00:00	Siège de la CGECI, sis à la Maison de l'Entreprise, au Plateau, à l'Angle du Boulevard de la République et de l'Avenue Lamblin
AIR LIQUIDE CI	Mixte	19/06/2019	10:00:00	Salle de conférence de l'immeuble CRRAE-UMOA, Abidjan Plateau
SMB	Ordinaire	18/06/2019	09:30:00	CGECI (La maison de l'Entreprise)
SOGB	Ordinaire	14/06/2019	11:00:00	Salle de conférence de l'immeuble CRRAE-UMOA, Abidjan Plateau
CFAO MOTORS CI	Mixte	11/06/2019	09:00:00	Siège social sis à Abidjan, 117, Boulevard de Marseille
SGB CI	Mixte	11/06/2019	09:00:00	Espace Events sis à Abidjan, Cocody 2 Plateaux, Boulevard Latrille
TOTAL SENEGAL S.A.	Ordinaire	05/06/2019	09:00:00	Hôtel Terrou-Bi, Corniche Ouest, Boulevard Martin Luther King à Dakar
NEI-CEDA CI	Ordinaire	29/05/2019	10:00:00	Hôtel TIAMA, Abidjan - Plateau
NSBC	Ordinaire	28/05/2019	10:00:00	Espace Latrille Event sis à Abidjan-Cocody, Deux Plateaux, Boulevard Latrille
ORAGROUP	Ordinaire	23/05/2019	10:00:00	Salle des Fêtes du Sofitel Abidjan, Hôtel Ivoire située au bBoulevard Hassan II
SODECI	Ordinaire	22/05/2019	14:00:00	Espace Events sis à Abidjan, Cocody 2 Plateaux, Boulevard Latrille
PALM CI	Ordinaire	09/05/2019	09:30:00	Salle de Conférence de la CRRAE-UEMOA, sise à Abidjan - Plateau
BOLLORE TRANSPORT & LOGISTICS	Ordinaire	09/05/2019	10:00:00	Salle Kodjo Eboucle du palais de la culture sis à treichville, Avenue Christiani à Abidjan
SAPH CI	Ordinaire	08/05/2019	09:30:00	Salle de Conférence de CRRAE-UEMOA (Versus Bank au Plateau)
SUCRIVOIRE	Ordinaire	03/05/2019	09:30:00	Auditorium de la CRRAE-UMOA sis Abidjan-Plateau (Rue Botreau Roussel)
SIB	Ordinaire	26/04/2019	09:00:00	Maison de l'Entreprise (CGECI), Abidjan-Plateau
CORIS BANK INTERNATIONAL	Mixte	25/04/2019	09:00:00	Hôtel SOPATEL Silmandé SA
ECOBANK TG	Ordinaire	25/04/2019	10:30:00	Salle de Conférence du Centre Panafricain Ecobank, 2365, Boulevard du Mono, Lomé, Togo
SOLIBRA	Ordinaire	24/04/2019	09:00:00	Espace CRISTAL 8, rue du Chevalier de Clieu Zone 4 C << Salle PLATINIUM >> ABIDJAN
BANK OF AFRICA BN	Mixte	23/04/2019	10:00:00	AZALAI Hôtel à Cotonou
BANK OF AFRICA ML	Ordinaire	20/04/2019	09:30:00	Hôtel SALAM à Bamako
BANK OF AFRICA SN	Ordinaire	19/04/2019	09:30:00	Immeuble Elan II, 2eme Etage, Route de Ngor, Zone 12, Almadies à Dakar
ONATEL BF	Mixte	18/04/2019	10:00:00	ROYAL BEACH HOTEL, OUAGADOUGOU
SONATEL	Ordinaire	17/04/2019	10:00:00	Centre International de Conférences Abdou DIOUF (CICAD) à Diamniaio, Dakar
ECOBANK CI	Ordinaire	16/04/2019	10:00:00	Espace Latrille Events sis à Abidjan Cocody Deux Plateaux sur le Boulevard Latrille
BANK OF AFRICA CI	Ordinaire	10/04/2019	10:00:00	Salle Jewels du Patronat Ivoirien (CGECI) à Abidjan Plateau

jeudi 12 septembre 2019

BANK OF AFRICA NG	Ordinaire	05/04/2019	10:00:00	Centre de formation de la BOA-NIGER (sise à BOA-Siège)
SICABLE	Ordinaire	05/04/2019	09:00:00	Hôtel AZALAI, Bld VGE à ABIDJAN
BANK OF AFRICA BF	Ordinaire	02/04/2019	10:00:00	Salle WAONGO I de l'hôtel LAICO à Ouaga 2000
SERVAIR ABIDJAN CI	Ordinaire	28/03/2019	10:00:00	Salle JEWELS de la Maison de l'Entreprise C.G.E.C.I sise au plateau

L'actualité de la BRVM sur nos plateformes digitales

Infos BRVM

Pour recevoir les informations boursières par SMS, souscrivez :



Côte d'Ivoire : *430#
Bénin : *430*15#



Côte d'Ivoire : #139#
Burkina Faso : *310#



Côte d'Ivoire : *431#
Niger : *512*9#
Togo : *310#

Site web

www.brvm.org



Application Mobile



Disponible sur Google play

Disponible sur App Store

Nous suivre sur :

