

BRVM 10	142,63
Variation Jour	0,00 %
Variation annuelle	-7,60 %



BULLETIN OFFICIEL DE LA COTE

N° 176

lundi 16 septembre 2019

Site : www.brvm.org

BRVM Composite	148,86
Variation Jour	0,01 %
Variation annuelle	-13,57 %

Evolution des indices

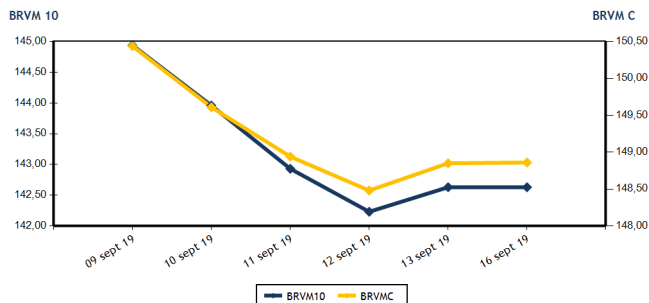

Volumes et valeurs transigés

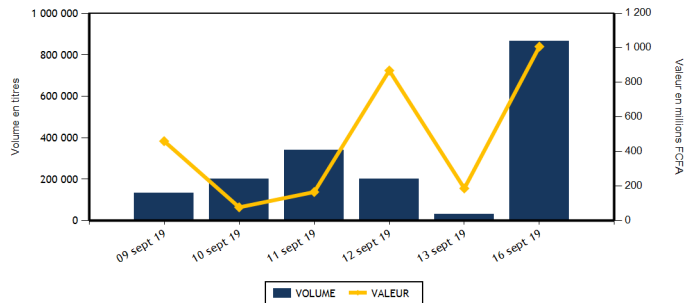

Actions	Niveau	Evol. Jour
Capitalisation boursière (FCFA)(Actions & Droits)	4 431 447 968 427	0,00 %
Volume échangé (Actions & Droits)	864 910	2 880,50 %
Valeur transigée (FCFA) (Actions & Droits)	1 004 436 019	457,59 %
Nombre de titres transigés	36	-7,69 %
Nombre de titres en hausse	13	18,18 %
Nombre de titres en baisse	15	15,38 %
Nombre de titres inchangés	8	-46,67 %

Obligations	Niveau	Evol. Jour
Capitalisation boursière (FCFA)	3 841 302 801 155	0,00 %
Volume échangé	300	-55,29 %
Valeur transigée (FCFA)	2 977 500	-55,39 %
Nombre de titres transigés	1	-66,67 %
Nombre de titres en hausse	0	-100,00 %
Nombre de titres en baisse	0	-100,00 %
Nombre de titres inchangés	1	0,00 %

PLUS FORTES HAUSSES

Titres	Cours	Evol. Jour	Evol. annuelle
FILTISAC CI (FTSC)	1 180	7,27 %	-44,34 %
BERNABE CI (BNBC)	1 500	7,14 %	-37,50 %
BICI CI (BICC)	4 250	6,25 %	-46,20 %
BANK OF AFRICA NG (BOAN)	3 500	6,06 %	-10,26 %
SOCIETE IVOIRIENNE DE BANQUE (SIBC)	2 480	3,33 %	-8,15 %

PLUS FORTES BAISES

Titres	Cours	Evol. Jour	Evol. annuelle
UNIWAX CI (UNXC)	1 815	-7,40 %	-10,59 %
CIE CI (CIEC)	1 290	-4,09 %	-10,73 %
SOGB CI (SOGC)	1 750	-2,78 %	-23,41 %
SICABLE CI (CABC)	925	-2,63 %	-6,57 %
BANK OF AFRICA ML (BOAM)	1 950	-2,26 %	-20,41 %

INDICES SECTORIELS

Base = 100 au 14 juin 1999	Nombre de sociétés	Valeur	Evol. Jour	Evol. annuelle	Volume	Valeur	PER moyen
BRVM - INDUSTRIE	12	40,42	-1,08 %	-29,42 %	3 602	4 750 185	14,25
BRVM - SERVICES PUBLICS	4	469,15	-0,47 %	-5,29 %	125 419	868 937 150	9,94
BRVM - FINANCES	15	56,00	0,79 %	-16,86 %	674 014	68 864 169	9,24
BRVM - TRANSPORT	2	366,76	0,00 %	-24,61 %	9 908	14 015 770	7,84
BRVM - AGRICULTURE	5	71,19	-1,22 %	-44,03 %	40 660	38 686 000	7,32
BRVM - DISTRIBUTION	7	230,47	-0,54 %	-13,95 %	11 266	9 175 060	8,75
BRVM - AUTRES SECTEURS	1	228,27	2,78 %	8,82 %	41	7 685	6,80
BRVM - PETITES CAPITALISATIONS	-	-	-	-	-	-	-

Indicateurs	1er et 2è Comp.	BRVM PC
PER moyen du marché	9,84	
Taux de rendement moyen du marché	9,38	
Taux de rentabilité moyen du marché	9,80	
Nombre de sociétés cotées	46	
Nombre de lignes obligataires	52	
Volume moyen annuel par séance	3 744,00	
Valeur moyenne annuelle par séance	5 359 758,74	

Indicateurs	1er et 2è Comp.	BRVM PC
Ratio moyen de liquidité	20,52	
Ratio moyen de satisfaction	57,43	
Ratio moyen de tendance	279,82	
Ratio moyen de couverture	35,74	
Taux de rotation moyen du marché	0,08	
Prime de risque du marché	3,66	
Nombre de SGI participantes	25	

Définitions

Volume moyen annuel par séance = Valeur annuelle échangée / nombre de séances
 Valeur moyenne annuelle par séance = Valeur annuelle échangée / nombre de séances
 Ratio moyen de liquidité = Moyenne des ratios de liquidité (Titres échangés / Volume des ordres de vente)
 Ratio moyen de satisfaction = Moyenne des ratios de satisfaction (Titres échangés / Volume des ordres d'achat)
 Ratio moyen de tendance = Moyenne des ratios de tendance (Volume des ordres d'achat / Volume des ordres de vente)
 Ratio moyen de couverture = Moyenne des ratios de couverture (Volume des ordres de vente / Volume des ordres d'achat)

Taux moyen de rotation = moyenne des taux de rotation des actions cotées (volume transigé / capi flottante)
 PER moyen du marché = moyenne des PER des actions cotées ayant un PER positif
 Taux de rendement moyen = moyenne des taux de rendement des actions cotées ayant distribué un dividende
 Taux de rentabilité moyen = moyenne des taux de rentabilité des actions cotées
 Prime de risque du marché = (1 / le PER moyen du marché) - le taux de référence actuel des emprunts d'Etat



BRVM - BOURSE REGIONALE DES VALEURS MOBILIERES
 BRVM - Société Anonyme au capital de 3.062.040.000 CFA - RC : CI - ABJ - 1997 - B - 208435 - CC : 9819725 - E
 Siège Social : Abidjan - CÔTE D'IVOIRE. Adresse : 18, Rue Joseph ANOMA (Rue des Banques) - Abidjan
 Tél : +225 20 32 66 85 / 86, Fax : +225 20 32 66 84, Mail : brvm@brvm.org, Site Web : www.brvm.org

MARCHE DES ACTIONS

Symbole	Titre	Cours Précédent	Cours du jour		Variation jour	Séance de cotation		Cours Référence	Variation de l'année précédente	Dernier dividende payé		Rdt. Net	PER
			Ouv.	Clôt.		Volume	Valeur			Montant net	Date		
SECTEUR - INDUSTRIE		40,42	points		↓	-1,08 %							
CABC	SICABLE CI	950	950	925	-2,63 %	244	220 300	925	-6,57 %	75,00	3-juin-19	8,11 %	7,18
FTSC	FILTISAC CI	1 100	1 080	1 180	7,27 %	1 107	1 218 710	1 180	-44,34 %	110,00	31-juil.-19	9,32 %	9,89
NEIC	NEI-CEDA CI	245	NC	NC	0,00 %			245	44,12 %	9,00	28-juin-01		4,04
NTLC	NESTLE CI	650	NC	NC	0,00 %			650	-35,64 %	31,50	12-août-11		
SEMC	CROWN SIEM CI	170	NC	NC	0,00 %			170	-43,33 %	16,92	29-sept.-17	9,95 %	
SIVC	AIR LIQUIDE CI	305	305	300	-1,64 %	566	171 950	300	-43,93 %	63,00	29-sept.-17	21,00 %	
SLBC	SOLIBRA CI	41 000	NC	NC	0,00 %			41 000	-26,79 %	1 368,00	6-juin-19	3,34 %	51,72
SMBC	SMB CI	3 800	3 800	3 750	-1,32 %	13	48 900	3 750	-23,08 %	450,00	30-août-19	12,00 %	3,71
STBC	SITAB CI	910	925	925	1,65 %	30	27 750	925	-49,59 %	206,20	19-juin-17	22,29 %	
TTRC	TRITURAF CI-Ste en Liquidation	490	SP	SP	0,00 %			490	0,00 %	1 440,00	19-juil.-02		
UNLC	UNILEVER CI	3 500	SP	SP	0,00 %			2 500	-44,79 %	1 233,00	9-juil.-12		
UNXC	UNIWAX CI	1 960	1 960	1 815	-7,40 %	1 642	3 062 575	1 815	-10,59 %	181,80	11-juil.-19	10,02 %	8,97
TOTAL						3 602	4 750 185						14,25
SECTEUR - SERVICES PUBLICS		469,15	points		↓	-0,47 %							
CIEC	CIE CI	1 345	1 300	1 290	-4,09 %	1 303	1 693 280	1 290	-10,73 %	79,23	9-août-19	6,14 %	14,65
ONTBF	ONATEL BF	3 650	3 600	3 600	-1,37 %	4 679	16 831 250	3 600	-13,25 %	409,36	3-juin-19	11,37 %	7,69
SDCC	SODE CI	3 100	3 100	3 100	0,00 %	80 057	240 174 350	3 100	-20,21 %	270,00	29-août-18	8,71 %	9,74
SNTS	SONATEL SN	15 500	15 500	15 475	-0,16 %	39 380	610 238 270	15 475	-3,28 %	1 500,00	14-mai-19	9,69 %	7,65
TOTAL						125 419	868 937 150						9,94
SECTEUR - FINANCES		56,00	points		↑	0,79 %							
BICC	BICI CI	4 000	4 250	4 250	6,25 %	127	539 750	4 250	-46,20 %	182,90	17-juil.-19	4,30 %	7,23
BOAB	BANK OF AFRICA BN	3 595	3 595	3 575	-0,56 %	624	2 237 480	3 575	-14,88 %	416,00	22-mai-19	11,64 %	5,70
BOABF	BANK OF AFRICA BF	3 695	3 655	3 700	0,14 %	336	1 232 060	3 700	-28,85 %	366,00	2-mai-19	9,89 %	4,71
BOAC	BANK OF AFRICA CI	2 690	2 615	2 690	0,00 %	1 042	2 723 550	2 690	-35,95 %	306,00	20-mai-19	11,38 %	4,60
BOAM	BANK OF AFRICA ML	1 995	1 995	1 950	-2,26 %	767	1 509 600	1 950	-20,41 %	271,00	15-mai-19	13,90 %	4,75
BOAN	BANK OF AFRICA NG	3 300	3 300	3 500	6,06 %	1 703	5 621 700	3 500	-10,26 %	385,95	27-mai-19	11,03 %	5,94
BOAS	BANK OF AFRICA SENEGAL	1 720	1 700	1 700	-1,16 %	930	1 577 900	1 700	-15,84 %	160,00	3-juin-19	9,41 %	3,58
CBIBF	CORIS BANK INTERNATIONAL	7 400	7 150	7 400	0,00 %	2 266	16 531 695	7 400	-14,89 %	402,00	5-juil.-19	5,43 %	9,65
ECOC	ECOBANK COTE D'IVOIRE	2 900	2 975	2 985	2,93 %	4 294	12 764 395	2 985	-29,60 %	241,00	15-mai-19	8,07 %	7,94
ETIT	ECOBANK TRANS. INCORP. TG	16	15	16	0,00 %	657 890	10 509 269	16	-11,11 %	1,21	28-avr.-17	7,55 %	1,58
NSBC	NSIA BANQUE COTE D'IVOIRE	3 180	3 050	3 180	0,00 %	482	1 466 010	3 180	-47,00 %	194,20	9-juil.-19	6,11 %	6,04
ORGT	ORAGROUP TOGO	3 995	3 990	4 000	0,13 %	772	3 083 775	4 000	-4,76 %	56,73	1-juil.-19	1,42 %	9,33
SAFC	SAFCA CI	460	NC	NC	0,00 %			460	113,95 %	23,04	29-juil.-11		55,75
SGBC	SOCIETE GENERALE COTE D'IVOIRE	8 700	8 750	8 700	0,00 %	358	3 118 950	8 700	17,57 %	206,00	31-juil.-19	2,37 %	6,47
SIBC	SOCIETE IVOIRIENNE DE BANQUE	2 400	2 390	2 480	3,33 %	2 423	5 948 035	2 480	-8,15 %	252,00	5-juil.-19	10,16 %	5,34
TOTAL						674 014	68 864 169						9,24
SECTEUR - TRANSPORT		366,76	points		→	0,00 %							
SDSC	BOLLORE	1 500	1 500	1 500	0,00 %	9 908	14 015 770	1 500	-25,00 %	184,00	6-juin-19	12,27 %	7,84
SVOC	MOVIS CI	2 395	SP	SP	0,00 %			2 395	-4,20 %	270,00	5-juil.-99		

TOTAL

9 908

14 015 770

7,84

MARCHE DES ACTIONS

Symbole	Titre	Cours Précédent	Cours du jour		Variation jour	Séance de cotation		Cours Référence	Variation de l'année précédente	Dernier dividende payé		Rdt. Net	PER
			Ouv.	Clôt.		Volume	Valeur			Montant net	Date		
SECTEUR - AGRICULTURE		71,19	points		↓	-1,22 %							
PALC	PALM CI	995	990	1 000	0,50 %	40 610	38 611 100	1 000	-47,37 %	253,47	24-sept.-18	25,35 %	
SCRC	SUCRIVOIRE	650	665	665	2,31 %	10	6 650	665	-30,00 %	72,00	28-sept.-18	10,83 %	
SICC	SICOR CI	3 200	NC	NC	0,00 %			3 200	-11,11 %	1 919,00	25-sept.-00		1,94
SOGC	SOGB CI	1 800	1 750	1 750	-2,78 %	30	52 500	1 750	-23,41 %	126,00	15-juil.-19	7,20 %	12,70
SPHC	SAPH CI	1 600	1 575	1 575	-1,56 %	10	15 750	1 575	-57,32 %	78,00	27-sept.-18	4,95 %	
TOTAL						40 660	38 686 000						7,32
SECTEUR - DISTRIBUTION		230,47	points		↓	-0,54 %							
ABJC	SERVAIR ABIDJAN CI	1 150	1 150	1 145	-0,43 %	250	287 375	1 145	-4,58 %	123,72	27-mai-19	10,80 %	8,28
BNBC	BERNABE CI	1 400	1 400	1 500	7,14 %	331	493 880	1 500	-37,50 %	45,00	19-juil.-19	3,00 %	6,02
CFAC	CFAO MOTORS CI	445	435	440	-1,12 %	4 863	2 139 715	440	-31,25 %	31,50	23-juil.-19	7,16 %	12,30
PRSC	TRACTAFRIC MOTORS CI	128 000	NC	NC	0,00 %			118 380	3,23 %	9 623,00	18-sept.-19	7,52 %	10,17
SHEC	VIVO ENERGY CI	820	830	825	0,61 %	3 320	2 759 395	825	-12,70 %	64,29	2-août-19	7,79 %	9,64
TTLC	TOTAL CI	1 415	1 400	1 415	0,00 %	2 388	3 339 000	1 415	4,43 %	103,45	28-sept.-18	7,31 %	7,73
TTLS	TOTAL SN	1 385	1 380	1 380	-0,36 %	114	155 695	1 380	-4,83 %	105,30	29-juil.-19	7,63 %	7,09
TOTAL						11 266	9 175 060						8,75
AUTRES SECTEURS		228,27	points		↑	2,78 %							
STAC	SETAO CI	180	190	185	2,78 %	41	7 685	185	8,82 %				6,80
TOTAL						41	7 685						6,80
TOTAL - Marché des actions						864 910	1 004 436 019						

MARCHE DES DROITS

Symbole	Titre	Cours Précédent	Cours du jour		Variation jour	Séance de cotation		Cours Référence	Variation depuis l'origine	Parité	Periode de négociation	
			Ouv.	Clôt.		Volume	Valeur				Début	fin
TOTAL												
TOTAL - Marché des droits												

TROISIEME COMPARTIMENT - BRVM PETITES CAPITALISATIONS

Symbole	Titre	Cours Précédent	Cours du jour		Variation jour	Séance de cotation		Cours Référence	Variation depuis l'origine
			Ouv.	Clôt.		Volume	Valeur		
TOTAL									
TOTAL - 3ème Compartiment - BRVM PC									

Légende:
 (-) Variation depuis son introduction le 16 avril 2019
 Cours du jour: Ouv.: Ouverture Clôt.: Clôture Moy.: Moyen
 Mentions : NC: Non Coté Ex-c: Ex-coupon Ex-d: Ex-droit SP: Suspendu Val-T: Valeur Théorique
 PER = Cours / BNPA selon les données disponibles Rdt. Net: Rendement net (DNPA / Cours)
 Comp.: 1 - Premier Compartiment 2 - Second Compartiment 3 - Compartiment de croissance
 Ratio de liquidité = Titres échangés / Volume des ordres de vente
 : Progression de l'indice sectoriel : Stabilité de l'indice sectoriel : Recul de l'indice sectoriel

MARCHE DES OBLIGATIONS

Symbole	Titre	Valeur nominale	Cours Précédent	Cours du jour	Cours Référence	Séance de cotation Volume	Coupon couru Valeur	Coupon d'intérêt Période Montant net	Eché.	Type Amort
OBLIGATIONS D'ETAT										
EOM.01	ETAT DU MALI 6.20% 2016-2023	6 666	6 666	NC	6 666		130,99	A 413,29	23-mai-20	ACD
EOM.02	Etat du Mali 6.50% 2017-2024	10 000	10 000	NC	10 000		264,62	A 650,00	20-avr.-20	AC
EOM.03	ETAT DU MALI 6,50 % 2018-2025	10 000	9 800	NC	9 800		612,81	A 650,00	7-oct.-19	AC
EOM.04	ETAT DU MALI 6,50% 2019-2027	10 000	10 000	NC	10 000		117,21	A 650,00	12-juil.-20	AC
EOS.04	ETAT SENEGAL 6.70% 2012-2019	2 000	2 000	NC	2 000		101,33	A 134,00	14-déc.-19	ACD
EOS.05	ETAT SENEGAL 6.50% 2013-2023	10 000	10 000	NC	10 000		86,55	S 325,00	29-janv.-20	ACD
EOS.06	ETAT SENEGAL 6.50% 2014-2021	5 000	5 000	NC	5 000		79,13	S 130,00	27-nov.-19	ACD
EOS.07	ETAT SENEGAL 6.30% 2015-2025	10 000	10 000	NC	10 000		196,77	S 317,59	25-nov.-19	ACD
TPBF.03	TPBF 6,50% 2013-2020	10 000	10 000	NC	10 000		194,29	S 325,00	29-nov.-19	ACD
TPBF.04	TPBF 6.50% 2017-2027	10 000	9 960	NC	9 960		83,47	S 326,78	31-janv.-20	ACD
TPBF.05	TPBF 6,50% 2017-2024	10 000	10 000	NC	10 000		298,55	S 325,00	29-déc.-19	ACD
TPBF.06	TPBF 6.50% 2018-2025	10 000	10 000	NC	10 000		183,42	S 325,89	5-déc.-19	ACD
TPBF.07	TPBF 6,50% 2018-2025	10 000	9 900	NC	9 900		219,02	S 325,00	15-nov.-19	AC
TPBF.08	TPBF 6,50% 2019-2027	10 000	10 000	NC	10 000		236,85	S 327,67	6-nov.-19	ACD
TPBJ.01	TPBJ 6.50% 2017-2027	10 000	10 000	NC	10 000		287,70	A 650,00	7-avr.-20	ACD
TPBJ.02	TPBJ 6.50% 2018-2025	10 000	9 950	NC	9 950		194,29	S 325,00	29-nov.-19	AC
TPCI.016	TPCI 6.55% 2014-2022	10 000	10 000	NC	10 000		212,96	A 655,00	20-mai-20	ACD
TPCI.017	TPCI 3% 2014-2024	10 000	10 000	NC	10 000		72,95	S 150,00	19-déc.-19	ACD
TPCI.018	TPCI 5.85% 2014-2021	10 000	10 000	NC	10 000		142,25	S 292,50	19-déc.-19	ACD
TPCI.019	TPCI 5.99% 2015-2025	10 000	10 000	NC	10 000		204,58	A 599,00	14-mai-20	ACD
TPCI.020	TPCI 5.85% 2015-2022	10 000	10 000	NC	10 000		262,13	S 292,50	5-oct.-19	ACD
TPCI.021	TPCI 6% 2016-2028	10 000	10 000	NC	10 000		263,93	A 600,00	8-avr.-20	ACD
TPCI.022	TPCI 5.90% 2016 - 2026	10 000	10 000	NC	10 000		149,92	A 590,00	15-juin-20	ACD
TPCI.023	TPCI 5.90% 2016-2026	10 000	10 000	NC	10 000		489,78	A 590,00	17-nov.-19	ACD
TPCI.024	TPCI 6.25% 2017-2029	10 000	9 990	NC	9 990		288,59	S 312,50	30-sept.-19	ACD
TPCI.025	TPCI 5,95% 2017-2024 A	10 000	9 900	NC	9 900		235,72	S 297,50	24-oct.-19	ACD
TPCI.026	TPCI 5,95% 2017-2024 B	10 000	10 000	NC	10 000		208,57	S 297,50	10-nov.-19	ACD
TPCI.027	TPCI 6% 2017-2025	10 000	10 000	NC	10 000		129,51	S 300,00	29-déc.-19	ACD
TPCI.028	TPCI 6% 2018 - 2026	10 000	10 000	NC	10 000		73,77	A 600,00	2-août-20	ACD
TPCI.029	TPCI 6% 2018-2026	10 000	10 000	NC	10 000		545,75	A 600,00	19-oct.-19	ACD
TPCI.030	TPCI 5,95% 2018-2025	10 000	10 000	NC	10 000		154,87	S 298,32	13-déc.-19	ACD
TPTG.01	TPTG 6,90% 2018-2023	10 000	10 000	NC	10 000		97,50	S 345,00	26-janv.-20	AC
TOTAL						0	0			
OBLIGATIONS REGIONALES										
BIDC.03	BIDC-EBID 6.50% 2014-2021	10 000	10 000	NC	10 000		303,80	S 325,00	28-sept.-19	ACD
BIDC.04	BIDC-EBID 6.10% 2017-2027	10 000	9 925	9 925	9 925	300	2 977 500	A 610,00	16-juin-20	ACD
BOAD.012	BOAD 5.95% 2014-2021	10 000	9 925	NC	9 925		430,36	A 595,00	26-déc.-19	ACD
CRRH.01	CRRH-UEMOA 6.10% 2012-2022	10 000	9 980	NC	9 980		56,36	S 305,00	13-févr.-20	AC
CRRH.02	CRRH-UEMOA 6.10% 2012-2024	10 000	10 000	NC	10 000		101,11	S 305,00	17-janv.-20	AC
CRRH.03	CRRH-UEMOA 6% 2013-2023	10 000	10 000	NC	10 000		234,43	S 300,00	26-oct.-19	AC
CRRH.04	CRRH-UEMOA 6% 2014-2024	10 000	9 950	NC	9 950		127,87	S 300,00	30-déc.-19	AC
CRRH.05	CRRH-UEMOA 5.85% 2015-2025	10 000	10 000	NC	10 000		118,28	S 294,10	4-janv.-20	AC
CRRH.06	CRRH-UEMOA 5.85% 2016-2026	10 000	10 000	NC	10 000		119,23	S 292,50	3-janv.-20	ACD
CRRH.07	CRRH-UEMOA 5.95% 2017-2029	8 750	8 575	NC	8 575		172,60	S 260,31	17-nov.-19	AC
CRRH.08	CRRH-UEMOA 5.95% 2018-2030	9 583	9 583	NC	9 583,33		135,54	S 285,10	21-déc.-19	AC
CRRH.09	CRRH-UEMOA 6.05% 2018-2033	9 667	9 667	NC	9 667		139,02	S 292,42	21-déc.-19	AC
SHAF.03	SHELTER AFRIQUE 6.6% 2014-2021	3 000	3 000	NC	3 000		10,28	S 99,54	28-févr.-20	ACD
TOTAL						300	2 977 500			
OBLIGATIONS PIVEES										
ORGT.01	ORAGROUP 6.75% 2013-2019	10 000	10 000	NC	10 000		191,80	S 337,50	4-déc.-19	ACD
SIFC.01	SIFCA 6.90% 2013-2021	10 000	10 000	NC	10 000		72,05	A 676,20	8-août-20	ACD
SNLC.01	SENELEC 6,50% 2018-2025	10 000	10 000	NC	10 000		305,57	S 325,00	27-sept.-19	AC
TOTAL						0	0			

lundi 16 septembre 2019

SUKUK ET TITRES ASSIMILES

SUKCI.S1	SUKUK CI 5.75% 2015-2020	10 000	9 990	NC	9 990	127,78	S	292,29	28-déc.-19	AC
SUKCI.S2	SUKUK CI 5.75% 2016-2023	10 000	10 000	NC	10 000	14,37	S	290,69	7-mars-20	ACD
SUKSN.S2	SUKUK SN 6% 2016-2026	10 000	10 000	NC	10 000	86,67	S	306,67	26-janv.-20	ACD
SUKTG.S1	SUKUK TG 6.5% 2016-2026	10 000	10 000	NC	10 000	61,63	S	377,99	17-févr.-20	ACD

TOTAL						0		0		
--------------	--	--	--	--	--	---	--	---	--	--

TOTAL - Marché des obligations						300		2 977 500		
---------------------------------------	--	--	--	--	--	-----	--	-----------	--	--

Légende :
 (*) (*) Ex-Coupon couru (#)Cours de référence amorti / Coupon couru Ex-c (**)Ex-marge de profits
 Cours du jour: Ouv.: Ouverture Clôt.: Clôture Moy.: Moyen
 Type Amort: Type d'Amortissement IF: In Fine AC: Amortissement Constant AD: Amortissement Dégressif ACD: Amortissement Constant Différé
 Période: Périodicité de paiement des coupons A: Annuelle S: Semestrielle T: Trimestrielle
 Eché.: Échéance de paiement des intérêts
 Mentions: NC: Non Coté Ex-c: Ex-coupon ou Ex-droit SP: Suspendu

INFORMATIONS

OPERATIONS EN COURS

Emetteur	Opération
TPCI	Emprunt obligataire "TPCI 5,75% 2019-2026" et "TPCI 2,23% 2019-2026 - Première cotation le 26 septembre 2019

AVIS

Entité	N°	Nature	Objet
--------	----	--------	-------

COMMUNIQUEES

Emetteur	N°	Nature	Objet
CFAO MOTORS CI	20190916-5	Notation Financière	Notation financière - CFAO MOTORS CI
CFAO MOTORS CI	20190916-4	Notation Financière	Notation Financière de l'émission obligataire de CFAO MOTORS CI
BANK OF AFRICA CI	20190916-3	Notation Financière	Credit rating - BOA CI
BANK OF AFRICA BF	20190916-2	Notation Financière	Credit rating - BOA BF
BANK OF AFRICA BN	20190916-1	Notation Financière	Credit rating - BOA BN
BANK OF AFRICA NG	20190916	Notation Financière	Credit rating - BOA NG

QUANTITES RESIDUELLES

MARCHE DES ACTIONS

Symbole	Titre	Quantité résiduelle à l'achat	Cours Achat / Vente		Quantité résiduelle à la vente	Cours de Référence
ABJC	SERVAIR ABIDJAN CI	287	1,145	/ 1,150	1 111	1 145
BICC	BICI CI	5	4,000	/		4 250
BNBC	BERNABE CI	4	1,355	/ 1,500	455	1 500
BOAB	BANK OF AFRICA BN	5	3,550	/ 3,575	169	3 575
BOABF	BANK OF AFRICA BF	6	3,675	/ 3,690	231	3 700
BOAC	BANK OF AFRICA CI	304	2,615	/ 2,690	175	2 690
BOAM	BANK OF AFRICA ML	595	1,950	/ 1,995	20	1 950
BOAN	BANK OF AFRICA NG	802	3,500	/ 3,545	700	3 500
BOAS	BANK OF AFRICA SENEGAL	3 307	1,700	/ 1,720	1 109	1 700
CABC	SICABLE CI	194	900	/ 925	998	925
CBIBF	CORIS BANK INTERNATIONAL	131	7,150	/ 7,400	1 205	7 400
CFAC	CFAO MOTORS CI	100	420	/ 440	160	440
CIEC	CIE CI	92	1,285	/ 1,290	250	1 290
ECOC	ECOBANK COTE D'IVOIRE	15	2,900	/ 2,990	1 136	2 985
ETIT	ECOBANK TRANS. INCORP. TG	479 452	15	/ 16	1 103 201	16
FTSC	FILTISAC CI			/ 1,180	5	1 180
NEIC	NEI-CEDA CI	515	230	/ 255	2 350	245
NSBC	NSIA BANQUE COTE D'IVOIRE	2	3,015	/ 3,180	338	3 180
NTLC	NESTLE CI			/ 645	55	650
ONTBF	ONATEL BF	322	3,550	/ 3,600	3 343	3 600
ORGT	ORAGROUP TOGO	59	3,750	/ 3,995	219	4 000
PALC	PALM CI	4 269	1,000	/ 1,050	50	1 000
PRSC	TRACTAFRIC MOTORS CI	62	120,000	/		118 380
SAFC	SAFCA CI	10	445	/ 490	6 000	460
SCRC	SUCRIVOIRE	44	665	/ 670	293	665
SDCC	SODE CI	100	2,950	/ 3,100	22	3 100
SDSC	BOLLORE	14	1,500	/ 1,510	37	1 500
SEMC	CROWN SIEM CI			/ 170	2 342	170
SGBC	SOCIETE GENERALE COTE D'IVOIRE	232	8,700	/ 8,745	6	8 700
SHEC	VIVO ENERGY CI	127	820	/ 825	938	825
SIBC	SOCIETE IVOIRIENNE DE BANQUE	1 262	2,480	/ 2,495	365	2 480
SICC	SICOR CI			/ 3,200	10	3 200
SIVC	AIR LIQUIDE CI	50	290	/ 300	300	300
SLBC	SOLIBRA CI	2	38,100	/ 40,000	3	41 000
SMBC	SMB CI	5	3,750	/ 3,895	83	3 750
SNTS	SONATEL SN	50	15,410	/ 15,495	202	15 475
SOGC	SOGB CI	150	1,775	/ 1,795	30	1 750
SPHC	SAPH CI			/ 1,575	3 536	1 575
STAC	SETAO CI	175	180	/ 185	169	185
STBC	SITAB CI	2 500	850	/ 945	4	925
SVOC	MOVIS CI			/		2 395
TTLC	TOTAL CI	90	1,400	/ 1,415	108	1 415
TTLS	TOTAL SN	25	1,340	/ 1,380	372	1 380
TTRC	TRITURAF CI-Ste en Liquidation			/		490
UNLC	UNILEVER CI			/		2 500
UNXC	UNIWAX CI	19	1,815	/ 1,960	376	1 815

QUANTITES RESIDUELLES

MARCHE DES DROITS

Symbole	Titre	Quantité résiduelle à l'achat	Cours Achat / Vente	Quantité résiduelle à la vente	Cours de Référence
---------	-------	-------------------------------	---------------------	--------------------------------	--------------------

TROISIEME COMPARTIMENT - BRVM PETITES CAPITALISATIONS

Symbole	Titre	Quantité résiduelle à l'achat	Cours Achat / Vente	Quantité résiduelle à la vente	Cours de Référence
---------	-------	-------------------------------	---------------------	--------------------------------	--------------------

QUANTITES RESIDUELLES

MARCHE DES OBLIGATIONS

Symbole	Titre	Quantité résiduelle à l'achat	Cours Achat / Vente	Quantité résiduelle à la vente	Cours de Référence
ORGT.O1	ORAGROUP 6.75% 2013-2019		/		10 000
SIFC.O1	SIFCA 6.90% 2013-2021		/		10 000
SNLC.O1	SENELEC 6,50% 2018-2025		/		10 000
EOM.O1	ETAT DU MALI 6.20% 2016-2023		/		6 666
EOM.O2	Etat du Mali 6.50% 2017-2024		/		10 000
EOM.O3	ETAT DU MALI 6,50 % 2018-2025	100	9,800	/	9 800
EOM.O4	ETAT DU MALI 6,50% 2019-2027		/		10 000
EOS.O4	ETAT SENEGAL 6.70% 2012-2019		/		2 000
EOS.O5	ETAT SENEGAL 6.50% 2013-2023		/		10 000
TPCI.O30	TPCI 5,95% 2018-2025		/ 10,000	200	10 000
TPTG.O1	TPTG 6,90% 2018-2023		/ 10,000	54	10 000
TPCI.O24	TPCI 6.25% 2017-2029		/		9 990
TPCI.O25	TPCI 5,95% 2017-2024 A		/		9 900
TPCI.O26	TPCI 5,95% 2017-2024 B		/		10 000
TPCI.O27	TPCI 6% 2017-2025		/		10 000
TPCI.O28	TPCI 6% 2018 - 2026		/ 10,000	289	10 000
TPCI.O29	TPCI 6% 2018-2026		/ 10,000	76	10 000
TPCI.O18	TPCI 5.85% 2014-2021		/		10 000
TPCI.O19	TPCI 5.99% 2015-2025		/		10 000
TPCI.O20	TPCI 5.85% 2015-2022		/		10 000
TPCI.O21	TPCI 6% 2016-2028		/		10 000
TPCI.O22	TPCI 5.90% 2016 - 2026		/		10 000
TPCI.O23	TPCI 5.90% 2016-2026		/		10 000
TPBF.O7	TPBF 6,50% 2018-2025	240	9,900	/	9 900
TPBF.O8	TPBF 6,50% 2019-2027		/		10 000
TPBJ.O1	TPBJ 6.50% 2017-2027		/ 9,950	100	10 000
TPBJ.O2	TPBJ 6.50% 2018-2025		/		9 950
TPCI.O16	TPCI 6.55% 2014-2022		/		10 000
TPCI.O17	TPCI 3% 2014-2024		/		10 000
EOS.O6	ETAT SENEGAL 6.50% 2014-2021		/		5 000
EOS.O7	ETAT SENEGAL 6.30% 2015-2025		/		10 000
TPBF.O3	TPBF 6,50% 2013-2020		/		10 000
TPBF.O4	TPBF 6.50% 2017-2027		/ 10,000	50	9 960
TPBF.O5	TPBF 6,50% 2017-2024		/		10 000
TPBF.O6	TPBF 6.50% 2018-2025		/ 10,000	200	10 000
BIDC.O3	BIDC-EBID 6.50% 2014-2021		/		10 000
BIDC.O4	BIDC-EBID 6.10% 2017-2027		/ 9,925	40	9 925
BOAD.O12	BOAD 5.95% 2014-2021		/		9 925
CRRH.O1	CRRH-UEMOA 6.10% 2012-2022		/		9 980
CRRH.O2	CRRH-UEMOA 6.10% 2012-2024		/		10 000
CRRH.O3	CRRH-UEMOA 6% 2013-2023		/		10 000
SHAF.O3	SHELTER AFRIQUE 6.6% 2014-2021		/		3 000
CRRH.O4	CRRH-UEMOA 6% 2014-2024		/ 10,000	100	9 950
CRRH.O5	CRRH-UEMOA 5.85% 2015-2025		/		10 000
CRRH.O6	CRRH-UEMOA 5.85% 2016-2026		/		10 000
CRRH.O7	CRRH-UEMOA 5.95% 2017-2029		/		8 575
CRRH.O8	CRRH-UEMOA 5.95% 2018-2030		/		9 583
CRRH.O9	CRRH-UEMOA 6.05% 2018-2033		/		9 667

lundi 16 septembre 2019

SUKUK ET TITRES ASSIMILES

Symbole	Titre	Quantité résiduelle à l'achat	Cours Achat / Vente	Quantité résiduelle à la vente	Cours de Référence
SUKCI.S1	SUKUK CI 5.75% 2015-2020		/		9 990
SUKCI.S2	SUKUK CI 5.75% 2016-2023		/		10 000
SUKSN.S2	SUKUK SN 6% 2016-2026		/		10 000
SUKTG.S1	SUKUK TG 6.5% 2016-2026		/		10 000

CALENDRIER DES ASSEMBLEES GENERALES

ANNEE : 2019

Société	Nature	Date	Heure	Lieu
SICOR	Ordinaire	28/06/2019	09:30:00	Palm Club Hôtel Abidjan situé à Cocody, angle Boulevard Latrille - Route du Lycée technique
TRACTAFRIC CI	Mixte	28/06/2019	10:00:00	Salons du NOVOTEL ABIDJAN, 10, Avenue du Général de Gaulle
VIVO ENERGY CI	Ordinaire	27/06/2019	14:00:00	Heden Golf Hôtel
SETAO CI	Mixte	27/06/2019	10:00:00	Novotel Hôtel - Abidjan Plateau
BERNABE CI	Ordinaire	27/06/2019	11:00:00	Salle de conférence GEWELS de la CGECI au plateau
CIE CI	Ordinaire	26/06/2019	10:00:00	Patinoire du Sofitel Abidjan Hôtel Ivoire
SITAB	Mixte	26/06/2019	10:30:00	Salle JEWELS de la Maison de l'Entreprise (CGECI) au Plateau
BICI CI	Mixte	25/06/2019	11:00:00	Maison de l'Entreprise (CGECI) sise au Plateau
SAFCA CI	Ordinaire	24/06/2019	10:00:00	Siège de la société, 1,Rue des Carrossiers, Zone 3 C (Face SOCOCE TreichVille)
FILTISAC CI	Ordinaire	24/06/2019	15:00:00	Immeuble CRRAE-UMOA, Abidjan Plateau
NESTLE CI	Ordinaire	21/06/2019	10:00:00	LATRILLE EVENTS
UNIWAX CI	Ordinaire	21/06/2019	00:00:00	Salle des fêtes du Sofitel Abidjan Hôtel Ivoire sis à Cocody Boulevard Hassan II
TOTAL	Ordinaire	20/06/2019	10:00:00	Salle de conférence de l'hôtel Radisson Blu à Abidjan
CROWN SIEM CI	Ordinaire	20/06/2019	09:00:00	Siège de la CGECI, sis à la Maison de l'Entreprise, au Plateau, à l'Angle du Boulevard de la République et de l'Avenue Lamblin
AIR LIQUIDE CI	Mixte	19/06/2019	10:00:00	Salle de conférence de l'immeuble CRRAE-UMOA, Abidjan Plateau
SMB	Ordinaire	18/06/2019	09:30:00	CGECI (La maison de l'Entreprise)
SOGB	Ordinaire	14/06/2019	11:00:00	Salle de conférence de l'immeuble CRRAE-UMOA, Abidjan Plateau
CFAO MOTORS CI	Mixte	11/06/2019	09:00:00	Siège social sis à Abidjan, 117, Boulevard de Marseille
SGB CI	Mixte	11/06/2019	09:00:00	Espace Events sis à Abidjan, Cocody 2 Plateaux, Boulevard Latrille
TOTAL SENEGAL S.A.	Ordinaire	05/06/2019	09:00:00	Hôtel Terrou-Bi, Corniche Ouest, Boulevard Martin Luther King à Dakar
NEI-CEDA CI	Ordinaire	29/05/2019	10:00:00	Hôtel TIAMA, Abidjan - Plateau
NSBC	Ordinaire	28/05/2019	10:00:00	Espace Latrille Event sis à Abidjan-Cocody, Deux Plateaux, Boulevard Latrille
ORAGROUP	Ordinaire	23/05/2019	10:00:00	Salle des Fêtes du Sofitel Abidjan, Hôtel Ivoire située au bBoulevard Hassan II
SODECI	Ordinaire	22/05/2019	14:00:00	Espace Events sis à Abidjan, Cocody 2 Plateaux, Boulevard Latrille
PALM CI	Ordinaire	09/05/2019	09:30:00	Salle de Conférence de la CRRAE-UEMOA, sise à Abidjan - Plateau
BOLLORE TRANSPORT & LOGISTICS	Ordinaire	09/05/2019	10:00:00	Salle Kodjo Eboucle du palais de la culture sis à treichville, Avenue Christiani à Abidjan
SAPH CI	Ordinaire	08/05/2019	09:30:00	Salle de Conférence de CRRAE-UEMOA (Versus Bank au Plateau)
SUCRIVOIRE	Ordinaire	03/05/2019	09:30:00	Auditorium de la CRRAE-UMOA sis Abidjan-Plateau (Rue Botreau Roussel)
SIB	Ordinaire	26/04/2019	09:00:00	Maison de l'Entreprise (CGECI), Abidjan-Plateau
CORIS BANK INTERNATIONAL	Mixte	25/04/2019	09:00:00	Hôtel SOPATEL Silmandé SA
ECOBANK TG	Ordinaire	25/04/2019	10:30:00	Salle de Conférence du Centre Panafricain Ecobank, 2365, Boulevard du Mono, Lomé, Togo
SOLIBRA	Ordinaire	24/04/2019	09:00:00	Espace CRISTAL 8, rue du Chevalier de Clieu Zone 4 C << Salle PLATINIUM >> ABIDJAN
BANK OF AFRICA BN	Mixte	23/04/2019	10:00:00	AZALAI Hôtel à Cotonou
BANK OF AFRICA ML	Ordinaire	20/04/2019	09:30:00	Hôtel SALAM à Bamako
BANK OF AFRICA SN	Ordinaire	19/04/2019	09:30:00	Immeuble Elan II, Zeme Etage, Route de Ngor, Zone 12, Almadies à Dakar
ONATEL BF	Mixte	18/04/2019	10:00:00	ROYAL BEACH HOTEL, OUAGADOUGOU
SONATEL	Ordinaire	17/04/2019	10:00:00	Centre International de Conférences Abdou DIOUF (CICAD) à Diamniaio, Dakar
ECOBANK CI	Ordinaire	16/04/2019	10:00:00	Espace Latrille Events sis à Abidjan Cocody Deux Plateaux sur le Boulevard Latrille
BANK OF AFRICA CI	Ordinaire	10/04/2019	10:00:00	Salle Jewels du Patronat Ivoirien (CGECI) à Abidjan Plateau

lundi 16 septembre 2019

BANK OF AFRICA NG	Ordinaire	05/04/2019	10:00:00	Centre de formation de la BOA-NIGER (sise à BOA-Siège)
SICABLE	Ordinaire	05/04/2019	09:00:00	Hôtel AZALAI, Bld VGE à ABIDJAN
BANK OF AFRICA BF	Ordinaire	02/04/2019	10:00:00	Salle WAONGO I de l'hôtel LAICO à Ouaga 2000
SERVAIR ABIDJAN CI	Ordinaire	28/03/2019	10:00:00	Salle JEWELS de la Maison de l'Entreprise C.G.E.C.I sise au plateau

L'actualité de la BRVM sur nos plateformes digitales

Infos BRVM

Pour recevoir les informations boursières par SMS, souscrivez :



Côte d'Ivoire : *430#
Bénin : *430*15#



Côte d'Ivoire : #139#
Burkina Faso : *310#



Côte d'Ivoire : *431#
Niger : *512*9#
Togo : *310#

Site web

www.brvm.org

Application Mobile

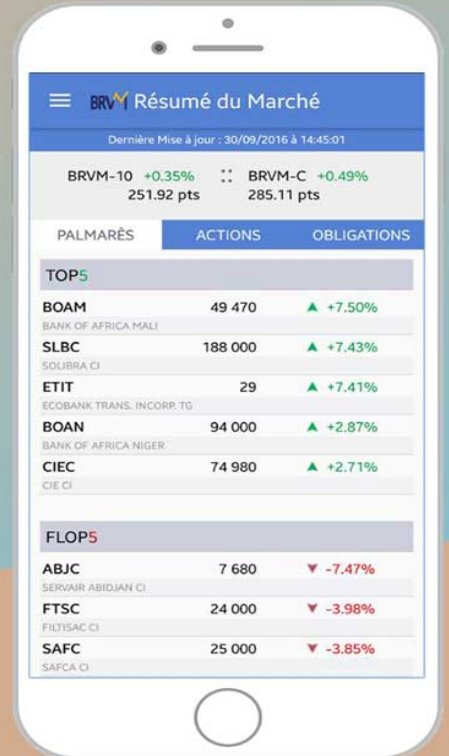

Disponible sur
 Google play
Disponible sur
 App Store



Nous suivre sur :

