

BRVM 10	139,84
Variation Jour	↑ 0,16 %
Variation annuelle	↓ -9,41 %



BULLETIN OFFICIEL DE LA COTE

N° 180

vendredi 20 septembre 2019

Site : www.brvm.org

BRVM Composite	146,32
Variation Jour	↑ 0,29 %
Variation annuelle	↓ -15,05 %

Evolution des indices

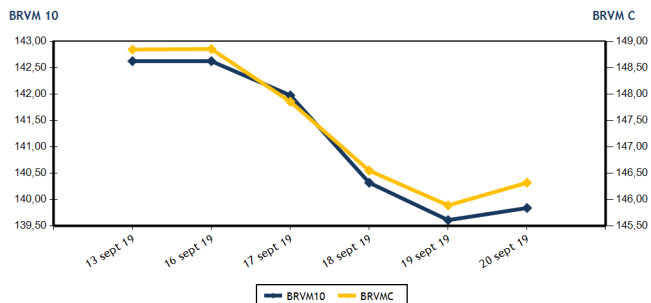

Volumes et valeurs transigés

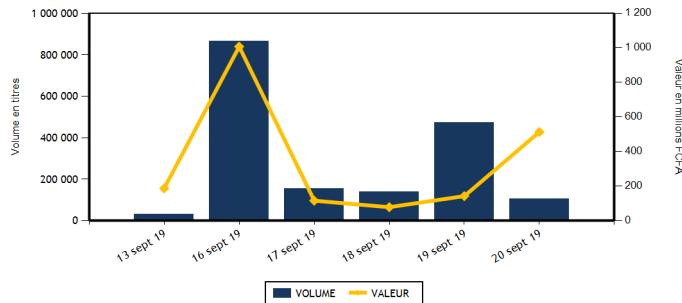

Actions	Niveau	Evol. Jour
Capitalisation boursière (FCFA)(Actions & Droits)	4 355 833 398 432	0,30 %
Volume échangé (Actions & Droits)	89 902	-80,94 %
Valeur transigée (FCFA) (Actions & Droits)	347 074 965	148,16 %
Nombre de titres transigés	33	-5,71 %
Nombre de titres en hausse	11	120,00 %
Nombre de titres en baisse	11	-21,43 %
Nombre de titres inchangés	11	-31,25 %

Obligations	Niveau	Evol. Jour
Capitalisation boursière (FCFA)	3 843 198 535 629	0,05 %
Volume échangé	16 627	6 012,87 %
Valeur transigée (FCFA)	166 257 651	6 833,19 %
Nombre de titres transigés	5	-16,67 %
Nombre de titres en hausse	4	
Nombre de titres en baisse	0	
Nombre de titres inchangés	1	-83,33 %

PLUS FORTES HAUSSES

Titres	Cours	Evol. Jour	Evol. annuelle
BICI CI (BICC)	4 565	7,41 %	-42,22 %
CFAO MOTORS CI (CFAC)	445	7,23 %	-30,47 %
ECOBANK TRANS. INCORP. TG (ETIT)	16	6,67 %	-11,11 %
FILTISAC CI (FTSC)	1 155	5,00 %	-45,52 %
BANK OF AFRICA CI (BOAC)	2 690	3,07 %	-35,95 %

PLUS FORTES BAISES

Titres	Cours	Evol. Jour	Evol. annuelle
BERNABE CI (BNBC)	1 390	-7,33 %	0,00 %
SAPH CI (SPHC)	1 460	-7,30 %	0,00 %
CIE CI (CIEC)	1 220	-5,43 %	0,00 %
BANK OF AFRICA NG (BOAN)	3 400	-2,86 %	0,00 %
BANK OF AFRICA ML (BOAM)	1 940	-2,76 %	0,00 %

INDICES SECTORIELS

Base = 100 au 14 juin 1999	Nombre de sociétés	Valeur	Evol. Jour	Evol. annuelle	Volume	Valeur	PER moyen
BRVM - INDUSTRIE	12	39,27	0,41 %	-31,43 %	26 748	46 027 045	13,63
BRVM - SERVICES PUBLICS	4	459,45	-0,81 %	-7,25 %	24 787	259 997 445	9,57
BRVM - FINANCES	15	55,54	1,48 %	-17,55 %	34 242	35 668 120	9,20
BRVM - TRANSPORT	2	366,76	0,00 %	-24,61 %	38	57 000	7,84
BRVM - AGRICULTURE	5	66,23	-3,53 %	-47,93 %	269	376 370	6,77
BRVM - DISTRIBUTION	7	224,56	1,49 %	-16,15 %	3 818	4 948 985	8,48
BRVM - AUTRES SECTEURS	1	215,93	0,00 %	2,94 %	0	0	6,43
BRVM - PETITES CAPITALISATIONS	-	-	-	-	-	-	-

Indicateurs	1er et 2è Comp.	BRVM PC
PER moyen du marché	9,59	
Taux de rendement moyen du marché	9,55	
Taux de rentabilité moyen du marché	9,94	
Nombre de sociétés cotées	46	
Nombre de lignes obligataires	52	
Volume moyen annuel par séance	3 709,00	
Valeur moyenne annuelle par séance	5 285 099,62	

Indicateurs	1er et 2è Comp.	BRVM PC
Ratio moyen de liquidité	9,26	
Ratio moyen de satisfaction	13,38	
Ratio moyen de tendance	144,44	
Ratio moyen de couverture	69,23	
Taux de rotation moyen du marché	0,01	
Prime de risque du marché	3,93	
Nombre de SGI participantes	24	

Définitions

Volume moyen annuel par séance = Valeur annuel échangé / nombre de séances
 Valeur moyenne annuelle par séance = Valeur annuelle échangée / nombre de séances
 Ratio moyen de liquidité = Moyenne des ratios de liquidité (Titres échangés / Volume des ordres de vente)
 Ratio moyen de satisfaction = Moyenne des ratios de satisfaction (Titres échangés / Volume des ordres d'achat)
 Ratio moyen de tendance = Moyenne des ratios de tendance (Volume des ordres d'achat / Volume des ordres de vente)
 Ratio moyen de couverture = Moyenne des ratios de couverture (Volume des ordres de vente / Volume des ordres d'achat)

Taux moyen de rotation = moyenne des taux de rotation des actions cotées (volume transigé / capi flottante)
 PER moyen du marché = moyenne des PER des actions cotées ayant un PER positif
 Taux de rendement moyen = moyenne des taux de rendement des actions cotées ayant distribué un dividende
 Taux de rentabilité moyen = moyenne des taux de rentabilité des actions cotées
 Prime de risque du marché = (1 / le PER moyen du marché) - le taux de référence actuel des emprunts d'Etat



BRVM - BOURSE REGIONALE DES VALEURS MOBILIERES
 BRVM - Société Anonyme au capital de 3.062.040.000 CFA - RC : CI - ABJ - 1997 - B - 208435 - CC : 9819725 - E
 Siège Social : Abidjan - CÔTE D'IVOIRE. Adresse : 18, Rue Joseph ANOMA (Rue des Banques) - Abidjan
 Tél : +225 20 32 66 85 / 86, Fax : +225 20 32 66 84, Mail : brvm@brvm.org, Site Web : www.brvm.org

vendredi 20 septembre 2019

MARCHE DES ACTIONS

Symbole	Titre	Cours Précédent	Cours du jour		Variation jour	Séance de cotation		Cours Référence	Variation de l'année précédente	Dernier dividende payé		Rdt. Net	PER
			Ouv.	Clôt.		Volume	Valeur			Montant net	Date		
SECTEUR - INDUSTRIE		39,27	points	↑	0,41 %								
CABC	SICABLE CI	950	NC	NC	0,00 %			950	-4,04 %	75,00	3-juin-19	7,89 %	7,37
FTSC	FILTISAC CI	1 100	1 100	1 155	5,00 %	45	49 775	1 155	-45,52 %	110,00	31-juil.-19	9,52 %	9,68
NEIC	NEI-CEDA CI	255	NC	NC	0,00 %			255	50,00 %	9,00	28-juin-01		4,20
NTLC	NESTLE CI	625	625	625	0,00 %	10	6 250	625	-38,12 %	31,50	12-août-11		
SEMC	CROWN SIEM CI	170	NC	NC	0,00 %			170	-43,33 %	16,92	29-sept.-17	9,95 %	
SIVC	AIR LIQUIDE CI	310	310	315	1,61 %	1 402	438 720	315	-41,12 %	63,00	29-sept.-17	20,00 %	
SLBC	SOLIBRA CI	38 000	NC	NC	0,00 %			38 000	-32,14 %	1 368,00	6-juin-19	3,60 %	47,93
SMBC	SMB CI	3 750	NC	NC	0,00 %			3 750	-23,08 %	450,00	30-août-19	12,00 %	3,71
STBC	SITAB CI	925	NC	NC	0,00 %			925	-49,59 %	206,20	19-juin-17	22,29 %	
TTRC	TRITURAF CI-Ste en Liquidation	490	SP	SP	0,00 %			490	0,00 %	1 440,00	19-juil.-02		
UNLC	UNILEVER CI	3 500	SP	SP	0,00 %			2 500	-44,79 %	1 233,00	9-juil.-12		
UNXC	UNIWAX CI	1 800	1 850	1 800	0,00 %	25 291	45 532 300	1 800	-11,33 %	181,80	11-juil.-19	10,10 %	8,90
TOTAL						26 748	46 027 045						13,63
SECTEUR - SERVICES PUBLICS		459,45	points	↓	-0,81 %								
CIEC	CIE CI	1 290	1 290	1 220	-5,43 %	704	885 430	1 220	-15,57 %	79,23	9-août-19	6,49 %	13,86
ONTBF	ONATEL BF	3 525	3 525	3 500	-0,71 %	9 130	31 973 135	3 500	-15,66 %	409,36	3-juin-19	11,70 %	7,48
SDCC	SODE CI	3 000	3 000	3 000	0,00 %	10	30 000	3 000	-22,78 %	270,00	29-août-18	9,00 %	9,43
SNTS	SONATEL SN	15 295	15 150	15 200	-0,62 %	14 943	227 108 880	15 200	-5,00 %	1 500,00	14-mai-19	9,87 %	7,51
TOTAL						24 787	259 997 445						9,57
SECTEUR - FINANCES		55,54	points	↑	1,48 %								
BICC	BICI CI	4 250	4 250	4 565	7,41 %	656	2 989 865	4 565	-42,22 %	182,90	17-juil.-19	4,01 %	7,77
BOAB	BANK OF AFRICA BN	3 550	3 550	3 565	0,42 %	411	1 453 050	3 565	-15,12 %	416,00	22-mai-19	11,67 %	5,68
BOABF	BANK OF AFRICA BF	3 605	3 675	3 700	2,64 %	130	478 250	3 700	-28,85 %	366,00	2-mai-19	9,89 %	4,71
BOAC	BANK OF AFRICA CI	2 610	2 615	2 690	3,07 %	258	679 425	2 690	-35,95 %	306,00	20-mai-19	11,38 %	4,60
BOAM	BANK OF AFRICA ML	1 995	1 950	1 940	-2,76 %	974	1 897 870	1 940	-20,82 %	271,00	15-mai-19	13,97 %	4,73
BOAN	BANK OF AFRICA NG	3 500	3 500	3 400	-2,86 %	1 816	6 353 280	3 400	-12,82 %	385,95	27-mai-19	11,35 %	5,77
BOAS	BANK OF AFRICA SENEGAL	1 690	1 650	1 670	-1,18 %	1 266	2 113 810	1 670	-17,33 %	160,00	3-juin-19	9,58 %	3,52
CBIBF	CORIS BANK INTERNATIONAL	7 400	7 400	7 400	0,00 %	222	1 642 800	7 400	-14,89 %	402,00	5-juil.-19	5,43 %	9,65
ECOC	ECOBANK COTE D'IVOIRE	2 785	2 750	2 745	-1,44 %	203	555 925	2 745	-35,26 %	241,00	15-mai-19	8,78 %	7,30
ETIT	ECOBANK TRANS. INCORP. TG	15	15	16	6,67 %	23 466	354 990	16	-11,11 %	1,21	28-avr.-17	7,55 %	1,58
NSBC	NSIA BANQUE COTE D'IVOIRE	3 180	3 010	3 180	0,00 %	51	156 910	3 180	-47,00 %	194,20	9-juil.-19	6,11 %	6,04
ORGT	ORAGROUP TOGO	3 990	3 805	3 990	0,00 %	425	1 618 975	3 990	-5,00 %	56,73	1-juil.-19	1,42 %	9,30
SAFC	SAFCA CI	460	NC	NC	0,00 %			460	113,95 %	23,04	29-juil.-11		55,75
SGBC	SOCIETE GENERALE COTE D'IVOIRE	8 655	8 655	8 695	0,46 %	812	7 027 940	8 695	17,50 %	206,00	31-juil.-19	2,37 %	6,47
SIBC	SOCIETE IVOIRIENNE DE BANQUE	2 345	2 345	2 400	2,35 %	3 552	8 345 030	2 400	-11,11 %	252,00	5-juil.-19	10,50 %	5,17
TOTAL						34 242	35 668 120						9,20
SECTEUR - TRANSPORT		366,76	points	→	0,00 %								
SDSC	BOLLORE	1 500	1 500	1 500	0,00 %	38	57 000	1 500	-25,00 %	184,00	6-juin-19	12,27 %	7,84
SVOC	MOVIS CI	2 395	SP	SP	0,00 %			2 395	-4,20 %	270,00	5-juil.-99		

TOTAL	38	57 000	7,84
-------	----	--------	------

MARCHE DES ACTIONS

Symbole	Titre	Cours Précédent	Cours du jour		Variation jour	Séance de cotation		Cours Référence	Variation de l'année précédente	Dernier dividende payé		Rdt. Net	PER
			Ouv.	Clôt.		Volume	Valeur			Montant net	Date		
SECTEUR - AGRICULTURE		66,23	points		↓	-3,53 %							
PALC	PALM CI	930	930	930	0,00 %	9	8 370	930	-51,05 %	253,47	24-sept.-18	27,25 %	
SCRC	SUCRIVOIRE	650	650	650	0,00 %	50	32 500	650	-31,58 %	72,00	28-sept.-18	11,08 %	
SICC	SICOR CI	3 200	NC	NC	0,00 %			3 200	-11,11 %	1 919,00	25-sept.-00		1,94
SOGC	SOGB CI	1 635	1 600	1 600	-2,14 %	200	320 900	1 600	-29,98 %	126,00	15-juil.-19	7,88 %	11,61
SPHC	SAPH CI	1 575	1 460	1 460	-7,30 %	10	14 600	1 460	-60,43 %	78,00	27-sept.-18	5,34 %	
TOTAL						269	376 370						6,77
SECTEUR - DISTRIBUTION		224,56	points		↑	1,49 %							
ABJC	SERVAIR ABIDJAN CI	1 150	1 150	1 150	0,00 %	110	126 500	1 150	-4,17 %	123,72	27-mai-19	10,76 %	8,31
BNBC	BERNABE CI	1 500	1 390	1 390	-7,33 %	4	5 560	1 390	-42,08 %	45,00	19-juil.-19	3,24 %	5,58
CFAC	CFAO MOTORS CI	415	445	445	7,23 %	40	17 800	445	-30,47 %	31,50	23-juil.-19	7,08 %	12,44
PRSC	TRACTAFRIC MOTORS CI	120 000	NC	NC	0,00 %			120 000	-3,22 %	9 623,00	18-sept.-19	8,02 %	9,54
SHEC	VIVO ENERGY CI	800	815	790	-1,25 %	178	143 220	790	-16,40 %	64,29	2-août-19	8,14 %	9,24
TTLC	TOTAL CI	1 320	1 320	1 325	0,38 %	2 508	3 320 935	1 325	-2,21 %	103,45	28-sept.-18	7,81 %	7,24
TTLS	TOTAL SN	1 365	1 365	1 365	0,00 %	978	1 334 970	1 365	-5,86 %	105,30	29-juil.-19	7,71 %	7,01
TOTAL						3 818	4 948 985						8,48
AUTRES SECTEURS		215,93	points		→	0,00 %							
STAC	SETAO CI	175	NC	NC	0,00 %			175	2,94 %				6,43
TOTAL						0	0						6,43
TOTAL - Marché des actions						89 902	347 074 965						

MARCHE DES DROITS

Symbole	Titre	Cours Précédent	Cours du jour		Variation jour	Séance de cotation		Cours Référence	Variation depuis l'origine	Parité	Periode de négociation	
			Ouv.	Clôt.		Volume	Valeur				Début	fin
TOTAL												
TOTAL - Marché des droits												

TROISIEME COMPARTIMENT - BRVM PETITES CAPITALISATIONS

Symbole	Titre	Cours Précédent	Cours du jour		Variation jour	Séance de cotation		Cours Référence	Variation depuis l'origine
			Ouv.	Clôt.		Volume	Valeur		
TOTAL									
TOTAL - 3ème Compartiment - BRVM PC									

Légende:
 (-) Variation depuis son introduction le 16 avril 2019
 Cours du jour: Ouv.: Ouverture Clôt.: Clôture Moy.: Moyen
 Mentions : NC: Non Coté Ex-c: Ex-coupon Ex-d: Ex-droit SP: Suspendu Val-T: Valeur Théorique
 PER = Cours / BNPA selon les données disponibles Rdt. Net: Rendement net (DNPA / Cours)
 Comp.: 1 - Premier Compartiment 2 - Second Compartiment 3 - Compartiment de croissance
 Ratio de liquidité = Titres échangés / Volume des ordres de vente
 : Progression de l'indice sectoriel : Stabilité de l'indice sectoriel : Recul de l'indice sectoriel

MARCHE DES OBLIGATIONS

Symbole	Titre	Valeur nominale	Cours Précédent	Cours du jour	Cours Référence	Séance de cotation		Coupon couru	Coupon d'intérêt		Type Amort	
						Volume	Valeur	Période	Montant net	Eché.		
OBLIGATIONS D'ETAT												
EOM.01	ETAT DU MALI 6.20% 2016-2023	6 666	6 666	NC	6 666			135,51	A	413,29	23-mai-20	ACD
EOM.02	Etat du Mali 6.50% 2017-2024	10 000	10 000	NC	10 000			271,72	A	650,00	20-avr.-20	AC
EOM.03	ETAT DU MALI 6,50 % 2018-2025	10 000	9 800	NC	9 800			619,89	A	650,00	7-oct.-19	AC
EOM.04	ETAT DU MALI 6,50% 2019-2027	10 000	10 000	NC	10 000			124,32	A	650,00	12-juil.-20	AC
EOS.04	ETAT SENEGAL 6.70% 2012-2019	2 000	2 000	NC	2 000			102,79	A	134,00	14-déc.-19	ACD
EOS.05	ETAT SENEGAL 6.50% 2013-2023	10 000	10 000	NC	10 000			93,61	S	325,00	29-janv.-20	ACD
EOS.06	ETAT SENEGAL 6.50% 2014-2021	5 000	5 000	NC	5 000			81,96	S	130,00	27-nov.-19	ACD
EOS.07	ETAT SENEGAL 6.30% 2015-2025	10 000	10 000	NC	10 000			203,67	S	317,59	25-nov.-19	ACD
TPBF.03	TPBF 6,50% 2013-2020	10 000	10 000	NC	10 000			201,36	S	325,00	29-nov.-19	ACD
TPBF.04	TPBF 6.50% 2017-2027	10 000	9 960	NC	9 960			90,57	S	326,78	31-janv.-20	ACD
TPBF.05	TPBF 6,50% 2017-2024	10 000	10 000	10 000	10 000	15 000	150 000 000	299,57	S	325,00	29-déc.-19	ACD
TPBF.06	TPBF 6.50% 2018-2025	10 000	9 999	10 000	10 000	200	2 000 000	190,55	S	325,89	5-déc.-19	ACD
TPBF.07	TPBF 6,50% 2018-2025	10 000	10 000	NC	10 000			226,09	S	325,00	15-nov.-19	AC
TPBF.08	TPBF 6,50% 2019-2027	10 000	10 000	NC	10 000			243,97	S	327,67	6-nov.-19	ACD
TPBJ.01	TPBJ 6.50% 2017-2027	10 000	10 000	NC	10 000			294,81	A	650,00	7-avr.-20	ACD
TPBJ.02	TPBJ 6.50% 2018-2025	10 000	10 000	NC	10 000			201,36	S	325,00	29-nov.-19	AC
TPCI.016	TPCI 6.55% 2014-2022	10 000	10 000	NC	10 000			220,12	A	655,00	20-mai-20	ACD
TPCI.017	TPCI 3% 2014-2024	10 000	10 000	NC	10 000			76,23	S	150,00	19-déc.-19	ACD
TPCI.018	TPCI 5.85% 2014-2021	10 000	10 000	NC	10 000			148,65	S	292,50	19-déc.-19	ACD
TPCI.019	TPCI 5.99% 2015-2025	10 000	10 000	NC	10 000			211,12	A	599,00	14-mai-20	ACD
TPCI.020	TPCI 5.85% 2015-2022	10 000	9 900	10 001	10 001	1 401	14 011 401	268,52	S	292,50	5-oct.-19	ACD
TPCI.021	TPCI 6% 2016-2028	10 000	10 000	NC	10 000			270,49	A	600,00	8-avr.-20	ACD
TPCI.022	TPCI 5.90% 2016 - 2026	10 000	10 000	NC	10 000			156,37	A	590,00	15-juin-20	ACD
TPCI.023	TPCI 5.90% 2016-2026	10 000	10 000	NC	10 000			496,25	A	590,00	17-nov.-19	ACD
TPCI.024	TPCI 6.25% 2017-2029	10 000	10 000	NC	10 000			295,42	S	312,50	30-sept.-19	ACD
TPCI.025	TPCI 5,95% 2017-2024 A	10 000	9 900	NC	9 900			242,23	S	297,50	24-oct.-19	ACD
TPCI.026	TPCI 5,95% 2017-2024 B	10 000	10 000	NC	10 000			215,04	S	297,50	10-nov.-19	ACD
TPCI.027	TPCI 6% 2017-2025	10 000	10 000	NC	10 000			136,07	S	300,00	29-déc.-19	ACD
TPCI.028	TPCI 6% 2018 - 2026	10 000	10 000	NC	10 000			80,33	A	600,00	2-août-20	ACD
TPCI.029	TPCI 6% 2018-2026	10 000	10 000	NC	10 000			552,33	A	600,00	19-oct.-19	ACD
TPCI.030	TPCI 5,95% 2018-2025	10 000	10 000	NC	10 000			161,39	S	298,32	13-déc.-19	ACD
TPTG.01	TPTG 6,90% 2018-2023	10 000	10 000	NC	10 000			105,00	S	345,00	26-janv.-20	AC
TOTAL						16 601	166 011 401					
OBLIGATIONS REGIONALES												
BIDC.03	BIDC-EBID 6.50% 2014-2021	10 000	10 000	NC	10 000			310,87	S	325,00	28-sept.-19	ACD
BIDC.04	BIDC-EBID 6.10% 2017-2027	10 000	9 925	10 000	10 000	15	150 000	160,00	A	610,00	16-juin-20	ACD
BOAD.012	BOAD 5.95% 2014-2021	10 000	9 925	NC	9 925			436,88	A	595,00	26-déc.-19	ACD
CRRH.01	CRRH-UEMOA 6.10% 2012-2022	10 000	9 980	NC	9 980			62,99	S	305,00	13-févr.-20	AC
CRRH.02	CRRH-UEMOA 6.10% 2012-2024	10 000	10 000	NC	10 000			107,74	S	305,00	17-janv.-20	AC
CRRH.03	CRRH-UEMOA 6% 2013-2023	10 000	10 000	NC	10 000			240,98	S	300,00	26-oct.-19	AC
CRRH.04	CRRH-UEMOA 6% 2014-2024	10 000	9 950	NC	9 950			134,43	S	300,00	30-déc.-19	AC
CRRH.05	CRRH-UEMOA 5.85% 2015-2025	10 000	10 000	NC	10 000			124,67	S	294,10	4-janv.-20	AC
CRRH.06	CRRH-UEMOA 5.85% 2016-2026	10 000	10 000	NC	10 000			125,58	S	292,50	3-janv.-20	ACD
CRRH.07	CRRH-UEMOA 5.95% 2017-2029	8 750	8 575	8 750	8 750	11	96 250	178,26	S	260,31	17-nov.-19	AC
CRRH.08	CRRH-UEMOA 5.95% 2018-2030	9 583	9 583	NC	9 583.33			141,77	S	285,10	21-déc.-19	AC
CRRH.09	CRRH-UEMOA 6.05% 2018-2033	9 667	9 667	NC	9 667			145,41	S	292,42	21-déc.-19	AC
SHAF.03	SHELTER AFRIQUE 6.6% 2014-2021	3 000	3 000	NC	3 000			12,44	S	99,54	28-févr.-20	ACD
TOTAL						26	246 250					
OBLIGATIONS PRIVEES												
ORGT.01	ORAGROUP 6.75% 2013-2019	10 000	10 000	NC	10 000			199,18	S	337,50	4-déc.-19	ACD
SIFC.01	SIFCA 6.90% 2013-2021	10 000	10 000	NC	10 000			79,44	A	676,20	8-août-20	ACD
SNLC.01	SENELEC 6,50% 2018-2025	10 000	10 000	NC	10 000			312,64	S	325,00	27-sept.-19	AC
TOTAL						0	0					

vendredi 20 septembre 2019

SUKUK ET TITRES ASSIMILES

SUKCI.S1	SUKUK CI 5.75% 2015-2020	10 000	9 990	NC	9 990	134,17	S	292,29	28-déc.-19	AC
SUKCI.S2	SUKUK CI 5.75% 2016-2023	10 000	10 000	NC	10 000	20,76	S	290,69	7-mars-20	ACD
SUKSN.S2	SUKUK SN 6% 2016-2026	10 000	10 000	NC	10 000	93,33	S	306,67	26-janv.-20	ACD
SUKTG.S1	SUKUK TG 6.5% 2016-2026	10 000	10 000	NC	10 000	69,85	S	377,99	17-févr.-20	ACD

TOTAL						0		0		
--------------	--	--	--	--	--	---	--	---	--	--

TOTAL - Marché des obligations						16 627		166 257 651		
---------------------------------------	--	--	--	--	--	--------	--	-------------	--	--

Légende :
 (*) (*) Ex-Coupon couru (#)Cours de référence amorti / Coupon couru Ex-c (**)Ex-marge de profits
 Cours du jour: Ouv.: Ouverture Clôt.: Clôture Moy.: Moyen
 Type Amort: Type d'Amortissement IF: In Fine AC: Amortissement Constant AD: Amortissement Dégressif ACD: Amortissement Constant Différé
 Période: Périodicité de paiement des coupons A: Annuelle S: Semestrielle T: Trimestrielle
 Eché.: Échéance de paiement des intérêts
 Mentions: NC: Non Coté Ex-c: Ex-coupon ou Ex-droit SP: Suspendu

INFORMATIONS

OPERATIONS EN COURS

Emetteur	Opération
ETAT DU NIGER	Emprunt obligataire - "TRESOR PUBLIC DU NIGER 6,50 % 2019 - 2026" - Première cotation le 08/10/2019
TPCI	Emprunt obligataire "TPCI 5,75% 2019-2026" et "TPCI 2,23% 2019-2026 - Première cotation le 26 septembre 2019

AVIS

Entité	N°	Nature	Objet
--------	----	--------	-------

COMMUNIQUES

Emetteur	N°	Nature	Objet
ONATEL BF	20190920	Notation Financière	Notation financière - ONATEL BF

QUANTITES RESIDUELLES

MARCHE DES ACTIONS

Symbole	Titre	Quantité résiduelle à l'achat	Cours Achat / Vente		Quantité résiduelle à la vente	Cours de Référence	
ABJC	SERVAIR ABIDJAN CI	164	1,145	/	1,150	286	1 150
BICC	BICI CI	10	4,565	/			4 565
BNBC	BERNABE CI			/	1,390	997	1 390
BOAB	BANK OF AFRICA BN	82	3,550	/	3,565	174	3 565
BOABF	BANK OF AFRICA BF	4	3,625	/	3,740	32	3 700
BOAC	BANK OF AFRICA CI	2 419	2,610	/	2,690	39	2 690
BOAM	BANK OF AFRICA ML	48	1,940	/	1,990	58	1 940
BOAN	BANK OF AFRICA NG	11	3,350	/	3,470	384	3 400
BOAS	BANK OF AFRICA SENEGAL	525	1,670	/	1,715	386	1 670
CABC	SICABLE CI	11	900	/	945	156	950
CBIBF	CORIS BANK INTERNATIONAL	50	7,160	/	7,400	1 500	7 400
CFAC	CFAO MOTORS CI	67	415	/	445	2 210	445
CIEC	CIE CI	28	1,220	/	1,300	860	1 220
ECOC	ECOBANK COTE D'IVOIRE	36	2,705	/	2,745	58	2 745
ETIT	ECOBANK TRANS. INCORP. TG	513 055	15	/	16	602 835	16
FTSC	FILTISAC CI			/	1,155	561	1 155
NEIC	NEI-CEDA CI	81	250	/	255	2 465	255
NSBC	NSIA BANQUE COTE D'IVOIRE	1 403	3,010	/	3,180	161	3 180
NTLC	NESTLE CI	44	600	/	625	66	625
ONTBF	ONATEL BF	10	3,425	/	3,500	2 266	3 500
ORGT	ORAGROUP TOGO	10	3,805	/	3,990	2 849	3 990
PALC	PALM CI	39	930	/	940	50	930
PRSC	TRACTAFRIC MOTORS CI	19	120,000	/	128,000	90	120 000
SAFC	SAFCA CI	10	445	/	460	12	460
SCRC	SUCRIVOIRE	5 117	650	/	655	80	650
SDCC	SODE CI	25	2,870	/	3,000	690	3 000
SDSC	BOLLORE	26	1,450	/	1,500	6	1 500
SEMC	CROWN SIEM CI			/	175	1 490	170
SGBC	SOCIETE GENERALE COTE D'IVOIRE	62	8,650	/	8,695	6	8 695
SHEC	VIVO ENERGY CI	36	800	/	815	968	790
SIBC	SOCIETE IVOIRIENNE DE BANQUE	1 303	2,350	/	2,450	550	2 400
SICC	SICOR CI			/	Marché	10	3 200
SIVC	AIR LIQUIDE CI	180	315	/			315
SLBC	SOLIBRA CI	2	37,650	/	38,000	48	38 000
SMBC	SMB CI	25	3,700	/	3,750	115	3 750
SNTS	SONATEL SN	35	15,100	/	15,200	2 048	15 200
SOGC	SOGB CI	30	1,555	/	1,600	345	1 600
SPHC	SAPH CI			/	Marché	40	1 460
STAC	SETAO CI	650	180	/	185	10	175
STBC	SITAB CI			/	920	1 000	925
SVOC	MOVIS CI			/			2 395
TTLC	TOTAL CI	36	1,320	/	1,325	1 925	1 325
TTLS	TOTAL SN	25	1,340	/	1,365	65	1 365
TTRC	TRITURAF CI-Ste en Liquidation			/			490
UNLC	UNILEVER CI			/			2 500
UNXC	UNIWAX CI	13	1,760	/	1,850	698	1 800

QUANTITES RESIDUELLES

MARCHE DES DROITS

Symbole	Titre	Quantité résiduelle à l'achat	Cours Achat / Vente	Quantité résiduelle à la vente	Cours de Référence
---------	-------	-------------------------------	---------------------	--------------------------------	--------------------

TROISIEME COMPARTIMENT - BRVM PETITES CAPITALISATIONS

Symbole	Titre	Quantité résiduelle à l'achat	Cours Achat / Vente	Quantité résiduelle à la vente	Cours de Référence
---------	-------	-------------------------------	---------------------	--------------------------------	--------------------

QUANTITES RESIDUELLES

MARCHE DES OBLIGATIONS

Symbole	Titre	Quantité résiduelle à l'achat	Cours Achat / Vente	Quantité résiduelle à la vente	Cours de Référence
ORGT.01	ORAGROUP 6.75% 2013-2019		/ 10,000	4	10 000
SIFC.01	SIFCA 6.90% 2013-2021		/		10 000
SNLC.01	SENELEC 6,50% 2018-2025		/ 10,000	85	10 000
EOM.01	ETAT DU MALI 6.20% 2016-2023		/ 6,666	49	6 666
EOM.02	Etat du Mali 6.50% 2017-2024		/ 10,000	600	10 000
EOM.03	ETAT DU MALI 6,50 % 2018-2025		/ 10,000	80	9 800
EOM.04	ETAT DU MALI 6,50% 2019-2027		/		10 000
EOS.04	ETAT SENEGAL 6.70% 2012-2019		/ 2,000	18	2 000
EOS.05	ETAT SENEGAL 6.50% 2013-2023		/		10 000
TPCI.030	TPCI 5,95% 2018-2025		/ 10,000	200	10 000
TPTG.01	TPTG 6,90% 2018-2023		/ 10,000	17	10 000
TPCI.024	TPCI 6.25% 2017-2029		/		10 000
TPCI.025	TPCI 5,95% 2017-2024 A		/		9 900
TPCI.026	TPCI 5,95% 2017-2024 B		/		10 000
TPCI.027	TPCI 6% 2017-2025		/		10 000
TPCI.028	TPCI 6% 2018 - 2026		/ 10,000	289	10 000
TPCI.029	TPCI 6% 2018-2026		/ 10,000	76	10 000
TPCI.018	TPCI 5.85% 2014-2021		/		10 000
TPCI.019	TPCI 5.99% 2015-2025		/		10 000
TPCI.020	TPCI 5.85% 2015-2022	5	10,000 /		10 001
TPCI.021	TPCI 6% 2016-2028		/ 10,000	102	10 000
TPCI.022	TPCI 5.90% 2016 - 2026		/ 10,000	13	10 000
TPCI.023	TPCI 5.90% 2016-2026		/		10 000
TPBF.07	TPBF 6,50% 2018-2025		/ 10,000	60	10 000
TPBF.08	TPBF 6,50% 2019-2027		/		10 000
TPBJ.01	TPBJ 6.50% 2017-2027		/ 10,000	70	10 000
TPBJ.02	TPBJ 6.50% 2018-2025		/		10 000
TPCI.016	TPCI 6.55% 2014-2022		/ 10,000	101	10 000
TPCI.017	TPCI 3% 2014-2024		/		10 000
EOS.06	ETAT SENEGAL 6.50% 2014-2021		/		5 000
EOS.07	ETAT SENEGAL 6.30% 2015-2025		/		10 000
TPBF.03	TPBF 6,50% 2013-2020		/		10 000
TPBF.04	TPBF 6.50% 2017-2027		/ 10,000	50	9 960
TPBF.05	TPBF 6,50% 2017-2024		/		10 000
TPBF.06	TPBF 6.50% 2018-2025		/		10 000
BIDC.03	BIDC-EBID 6.50% 2014-2021		/		10 000
BIDC.04	BIDC-EBID 6.10% 2017-2027		/		10 000
BOAD.012	BOAD 5.95% 2014-2021		/		9 925
CRRH.01	CRRH-UEMOA 6.10% 2012-2022		/		9 980
CRRH.02	CRRH-UEMOA 6.10% 2012-2024		/		10 000
CRRH.03	CRRH-UEMOA 6% 2013-2023		/		10 000
SHAF.03	SHELTER AFRIQUE 6.6% 2014-2021		/		3 000
CRRH.04	CRRH-UEMOA 6% 2014-2024		/		9 950
CRRH.05	CRRH-UEMOA 5.85% 2015-2025		/		10 000
CRRH.06	CRRH-UEMOA 5.85% 2016-2026		/		10 000
CRRH.07	CRRH-UEMOA 5.95% 2017-2029		/		8 750
CRRH.08	CRRH-UEMOA 5.95% 2018-2030		/		9 583
CRRH.09	CRRH-UEMOA 6.05% 2018-2033		/		9 667

vendredi 20 septembre 2019

SUKUK ET TITRES ASSIMILES

Symbole	Titre	Quantité résiduelle à l'achat	Cours Achat / Vente	Quantité résiduelle à la vente	Cours de Référence
SUKCI.S1	SUKUK CI 5.75% 2015-2020		/		9 990
SUKCI.S2	SUKUK CI 5.75% 2016-2023		/		10 000
SUKSN.S2	SUKUK SN 6% 2016-2026		/		10 000
SUKTG.S1	SUKUK TG 6.5% 2016-2026		/		10 000

CALENDRIER DES ASSEMBLEES GENERALES

ANNEE : 2019

Société	Nature	Date	Heure	Lieu
SICOR	Ordinaire	28/06/2019	09:30:00	Palm Club Hôtel Abidjan situé à Cocody, angle Boulevard Latrille - Route du Lycée technique
TRACTAFRIC CI	Mixte	28/06/2019	10:00:00	Salons du NOVOTEL ABIDJAN, 10, Avenue du Général de Gaulle
VIVO ENERGY CI	Ordinaire	27/06/2019	14:00:00	Heden Golf Hôtel
SETAO CI	Mixte	27/06/2019	10:00:00	Novotel Hôtel - Abidjan Plateau
BERNABE CI	Ordinaire	27/06/2019	11:00:00	Salle de conférence GEWELS de la CGECI au plateau
CIE CI	Ordinaire	26/06/2019	10:00:00	Patinoire du Sofitel Abidjan Hôtel Ivoire
SITAB	Mixte	26/06/2019	10:30:00	Salle JEWELS de la Maison de l'Entreprise (CGECI) au Plateau
BICI CI	Mixte	25/06/2019	11:00:00	Maison de l'Entreprise (CGECI) sise au Plateau
SAFCA CI	Ordinaire	24/06/2019	10:00:00	Siège de la société, 1,Rue des Carrossiers, Zone 3 C (Face SOCOCE TreichVille)
FILTISAC CI	Ordinaire	24/06/2019	15:00:00	Immeuble CRRAE-UMOA, Abidjan Plateau
NESTLE CI	Ordinaire	21/06/2019	10:00:00	LATRILLE EVENTS
UNIWAX CI	Ordinaire	21/06/2019	00:00:00	Salle des fêtes du Sofitel Abidjan Hôtel Ivoire sis à Cocody Boulevard Hassan II
TOTAL	Ordinaire	20/06/2019	10:00:00	Salle de conférence de l'hôtel Radisson Blu à Abidjan
CROWN SIEM CI	Ordinaire	20/06/2019	09:00:00	Siège de la CGECI, sis à la Maison de l'Entreprise, au Plateau, à l'Angle du Boulevard de la République et de l'Avenue Lamblin
AIR LIQUIDE CI	Mixte	19/06/2019	10:00:00	Salle de conférence de l'immeuble CRRAE-UMOA, Abidjan Plateau
SMB	Ordinaire	18/06/2019	09:30:00	CGECI (La maison de l'Entreprise)
SOGB	Ordinaire	14/06/2019	11:00:00	Salle de conférence de l'immeuble CRRAE-UMOA, Abidjan Plateau
CFAO MOTORS CI	Mixte	11/06/2019	09:00:00	Siège social sis à Abidjan, 117, Boulevard de Marseille
SGB CI	Mixte	11/06/2019	09:00:00	Espace Events sis à Abidjan, Cocody 2 Plateaux, Boulevard Latrille
TOTAL SENEGAL S.A.	Ordinaire	05/06/2019	09:00:00	Hôtel Terrou-Bi, Corniche Ouest, Boulevard Martin Luther King à Dakar
NEI-CEDA CI	Ordinaire	29/05/2019	10:00:00	Hôtel TIAMA, Abidjan - Plateau
NSBC	Ordinaire	28/05/2019	10:00:00	Espace Latrille Event sis à Abidjan-Cocody, Deux Plateaux, Boulevard Latrille
ORAGROUP	Ordinaire	23/05/2019	10:00:00	Salle des Fêtes du Sofitel Abidjan, Hôtel Ivoire située au bBoulevard Hassan II
SODECI	Ordinaire	22/05/2019	14:00:00	Espace Events sis à Abidjan, Cocody 2 Plateaux, Boulevard Latrille
PALM CI	Ordinaire	09/05/2019	09:30:00	Salle de Conférence de la CRRAE-UEMOA, sise à Abidjan - Plateau
BOLLORE TRANSPORT & LOGISTICS	Ordinaire	09/05/2019	10:00:00	Salle Kodjo Eboucle du palais de la culture sis à treichville, Avenue Christiani à Abidjan
SAPH CI	Ordinaire	08/05/2019	09:30:00	Salle de Conférence de CRRAE-UEMOA (Versus Bank au Plateau)
SUCRIVOIRE	Ordinaire	03/05/2019	09:30:00	Auditorium de la CRRAE-UMOA sis Abidjan-Plateau (Rue Botreau Roussel)
SIB	Ordinaire	26/04/2019	09:00:00	Maison de l'Entreprise (CGECI), Abidjan-Plateau
CORIS BANK INTERNATIONAL	Mixte	25/04/2019	09:00:00	Hôtel SOPATEL Silmandé SA
ECOBANK TG	Ordinaire	25/04/2019	10:30:00	Salle de Conférence du Centre Panafricain Ecobank, 2365, Boulevard du Mono, Lomé, Togo
SOLIBRA	Ordinaire	24/04/2019	09:00:00	Espace CRISTAL 8, rue du Chevalier de Clieu Zone 4 C << Salle PLATINIUM >> ABIDJAN
BANK OF AFRICA BN	Mixte	23/04/2019	10:00:00	AZALAI Hôtel à Cotonou
BANK OF AFRICA ML	Ordinaire	20/04/2019	09:30:00	Hôtel SALAM à Bamako
BANK OF AFRICA SN	Ordinaire	19/04/2019	09:30:00	Immeuble Elan II, 2eme Etage, Route de Ngor, Zone 12, Almadies à Dakar
ONATEL BF	Mixte	18/04/2019	10:00:00	ROYAL BEACH HOTEL, OUAGADOUGOU
SONATEL	Ordinaire	17/04/2019	10:00:00	Centre International de Conférences Abdou DIOUF (CICAD) à Diamniaio, Dakar
ECOBANK CI	Ordinaire	16/04/2019	10:00:00	Espace Latrille Events sis à Abidjan Cocody Deux Plateaux sur le Boulevard Latrille
BANK OF AFRICA CI	Ordinaire	10/04/2019	10:00:00	Salle Jewels du Patronat Ivoirien (CGECI) à Abidjan Plateau

vendredi 20 septembre 2019

BANK OF AFRICA NG	Ordinaire	05/04/2019	10:00:00	Centre de formation de la BOA-NIGER (sise à BOA-Siège)
SICABLE	Ordinaire	05/04/2019	09:00:00	Hôtel AZALAI, Bld VGE à ABIDJAN
BANK OF AFRICA BF	Ordinaire	02/04/2019	10:00:00	Salle WAONGO I de l'hôtel LAICO à Ouaga 2000
SERVAIR ABIDJAN CI	Ordinaire	28/03/2019	10:00:00	Salle JEWELS de la Maison de l'Entreprise C.G.E.C.I sise au plateau

L'actualité de la BRVM sur nos plateformes digitales

Infos BRVM

Pour recevoir les informations boursières par SMS, souscrivez :



Côte d'Ivoire : *430#
Bénin : *430*15#



Côte d'Ivoire : #139#
Burkina Faso : *310#



Côte d'Ivoire : *431#
Niger : *512*9#
Togo : *310#

Site web

www.brvm.org

Application Mobile

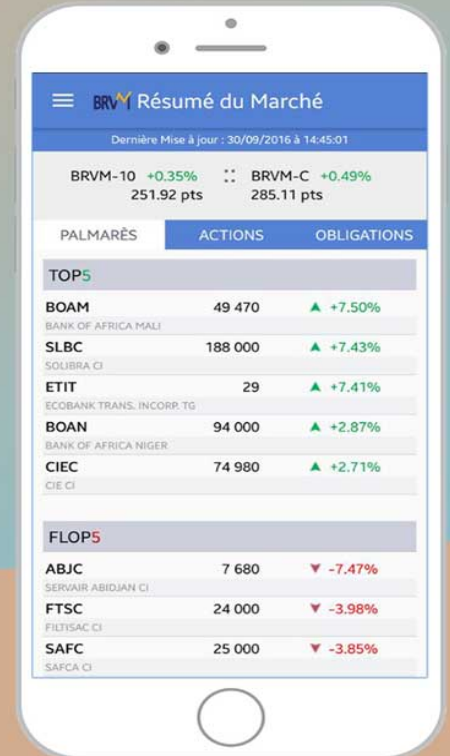

Disponible sur
 Google play

Disponible sur
 App Store



Nous suivre sur :

