

BRVM 10	132,02
Variation Jour	↓ -1,38 %
Variation annuelle	↓ -14,47 %



BULLETIN OFFICIEL DE LA COTE

N° 193

mercredi 9 octobre 2019

Site : www.brvm.org

BRVM Composite	139,04
Variation Jour	↓ -0,82 %
Variation annuelle	↓ -19,28 %

Evolution des indices

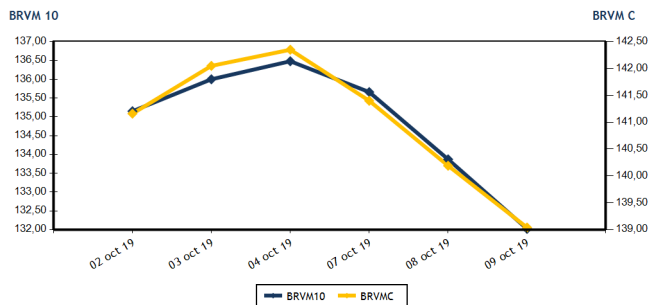

Volumes et valeurs transigés

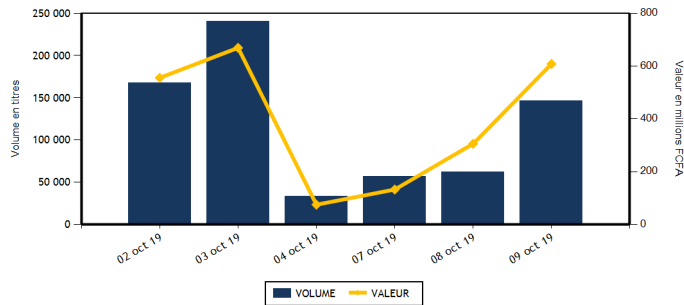

Actions	Niveau	Evol. Jour
Capitalisation boursière (FCFA)(Actions & Droits)	4 139 021 774 855	-0,82 %
Volume échangé (Actions & Droits)	116 020	86,57 %
Valeur transigée (FCFA) (Actions & Droits)	307 046 005	0,98 %
Nombre de titres transigés	34	-8,11 %
Nombre de titres en hausse	6	-40,00 %
Nombre de titres en baisse	18	0,00 %
Nombre de titres inchangés	10	11,11 %

Obligations	Niveau	Evol. Jour
Capitalisation boursière (FCFA)	4 015 709 131 301	0,06 %
Volume échangé	30 118	19 330,97 %
Valeur transigée (FCFA)	300 970 000	19 317,42 %
Nombre de titres transigés	8	300,00 %
Nombre de titres en hausse	5	150,00 %
Nombre de titres en baisse	0	
Nombre de titres inchangés	3	

PLUS FORTES HAUSSES

Titres	Cours	Evol. Jour	Evol. annuelle
BOLLORE (SDSC)	1 490	7,19 %	-25,50 %
NSIA BANQUE COTE D'IVOIRE (NSBC)	2 940	5,95 %	-51,00 %
CORIS BANK INTERNATIONAL (CBIBF)	7 595	1,95 %	-12,65 %
VIVO ENERGY CI (SHEC)	830	1,84 %	-12,17 %
SODE CI (SDCC)	2 850	1,79 %	-26,64 %

PLUS FORTES BAISES

Titres	Cours	Evol. Jour	Evol. annuelle
BERNABE CI (BNBC)	1 110	-7,50 %	-53,75 %
BANK OF AFRICA ML (BOAM)	820	-7,34 %	-66,53 %
PALM CI (PALC)	950	-6,86 %	-50,00 %
ONATEL BF (ONTBF)	2 670	-6,32 %	-35,66 %
ECOBANK COTE D'IVOIRE (ECOC)	2 600	-5,80 %	-38,68 %

INDICES SECTORIELS

Base = 100 au 14 juin 1999	Nombre de sociétés	Valeur	Evol. Jour	Evol. annuelle	Volume	Valeur	PER moyen
BRVM - INDUSTRIE	12	38,24	-0,75 %	-33,23 %	3 068	4 761 635	14,28
BRVM - SERVICES PUBLICS	4	432,32	-1,23 %	-12,72 %	82 800	265 873 120	8,86
BRVM - FINANCES	15	53,04	-0,77 %	-21,26 %	23 117	27 662 430	8,81
BRVM - TRANSPORT	2	364,38	7,01 %	-25,10 %	188	261 420	7,79
BRVM - AGRICULTURE	5	61,87	-2,24 %	-51,36 %	564	439 460	7,68
BRVM - DISTRIBUTION	7	214,79	-0,26 %	-19,80 %	6 283	8 047 940	8,21
BRVM - AUTRES SECTEURS	1	222,10	0,00 %	5,88 %	0	0	6,61
BRVM - PETITES CAPITALISATIONS	-	-	-	-	-	-	-

Indicateurs	1er et 2è Comp.	BRVM PC
PER moyen du marché	9,59	
Taux de rendement moyen du marché	10,72	
Taux de rentabilité moyen du marché	9,61	
Nombre de sociétés cotées	46	
Nombre de lignes obligataires	55	
Volume moyen annuel par séance	3 525,00	
Valeur moyenne annuelle par séance	5 207 373,83	

Indicateurs	1er et 2è Comp.	BRVM PC
Ratio moyen de liquidité	7,69	
Ratio moyen de satisfaction	14,48	
Ratio moyen de tendance	188,34	
Ratio moyen de couverture	53,09	
Taux de rotation moyen du marché	0,01	
Prime de risque du marché	3,93	
Nombre de SGI participantes	24	

Définitions

Volume moyen annuel par séance = Valeur annuelle échangée / nombre de séances
 Valeur moyenne annuelle par séance = Valeur annuelle échangée / nombre de séances
 Ratio moyen de liquidité = Moyenne des ratios de liquidité (Titres échangés / Volume des ordres de vente)
 Ratio moyen de satisfaction = Moyenne des ratios de satisfaction (Titres échangés / Volume des ordres d'achat)
 Ratio moyen de tendance = Moyenne des ratios de tendance (Volume des ordres d'achat / Volume des ordres de vente)
 Ratio moyen de couverture = Moyenne des ratios de couverture (Volume des ordres de vente / Volume des ordres d'achat)

Taux moyen de rotation = moyenne des taux de rotation des actions cotées (volume transigé / capi flottante)
 PER moyen du marché = moyenne des PER des actions cotées ayant un PER positif
 Taux de rendement moyen = moyenne des taux de rendement des actions cotées ayant distribué un dividende
 Taux de rentabilité moyen = moyenne des taux de rentabilité des actions cotées
 Prime de risque du marché = (1 / le PER moyen du marché) - le taux de référence actuel des emprunts d'Etat



BRVM - BOURSE REGIONALE DES VALEURS MOBILIERES
 BRVM - Société Anonyme au capital de 3.062.040.000 CFA - RC : CI - ABJ - 1997 - B - 208435 - CC : 9819725 - E
 Siège Social : Abidjan - CÔTE D'IVOIRE. Adresse : 18, Rue Joseph ANOMA (Rue des Banques) - Abidjan
 Tél : +225 20 32 66 85 / 86, Fax : +225 20 32 66 84, Mail : brvm@brvm.org, Site Web : www.brvm.org

MARCHE DES ACTIONS

Symbole	Titre	Cours Précédent	Cours du jour		Variation jour	Séance de cotation		Cours Référence	Variation de l'année précédente	Dernier dividende payé		Rdt. Net	PER
			Ouv.	Clôt.		Volume	Valeur			Montant net	Date		
SECTEUR - INDUSTRIE		38,24	points		↓ -0,75 %								
CABC	SICABLE CI	810	800	800	-1,23 %	240	192 000	800	-19,19 %	75,00	3-juin-19	9,38 %	6,21
FTSC	FILTISAC CI	1 000	1 000	980	-2,00 %	215	212 180	980	-53,77 %	110,00	31-juil.-19	11,22 %	8,21
NEIC	NEI-CEDA CI	240	NC	NC	0,00 %			240	41,18 %	9,00	28-juin-01		3,95
NTLC	NESTLE CI	590	NC	NC	0,00 %			590	-41,58 %	31,50	12-août-11		15,89
SEMC	CROWN SIEM CI	155	NC	NC	0,00 %			155	-48,33 %	16,92	29-sept.-17	10,92 %	
SIVC	AIR LIQUIDE CI	300	NC	NC	0,00 %			300	-43,93 %	63,00	29-sept.-17	21,00 %	
SLBC	SOLIBRA CI	43 105	NC	NC	0,00 %			43 105	-23,03 %	1 368,00	6-juin-19	3,17 %	54,37
SMBC	SMB CI	3 350	NC	NC	0,00 %			3 350	-31,28 %	450,00	30-août-19	13,43 %	3,32
STBC	SITAB CI	825	825	825	0,00 %	4	3 300	825	-55,04 %	206,20	19-juin-17	24,99 %	
TTRC	TRITURAF CI-Ste en Liquidation	490	SP	SP	0,00 %			490	0,00 %	1 440,00	19-juil.-02		
UNLC	UNILEVER CI	3 500	SP	SP	0,00 %			2 500	-44,79 %	1 233,00	9-juil.-12		
UNXC	UNIWAX CI	1 670	1 670	1 615	-3,29 %	2 609	4 354 155	1 615	-20,44 %	181,80	11-juil.-19	11,26 %	7,98
TOTAL						3 068	4 761 635						14,28
SECTEUR - SERVICES PUBLICS		432,32	points		↓ -1,23 %								
CIEC	CIE CI	1 190	1 200	1 190	0,00 %	1 352	1 618 400	1 190	-17,65 %	79,23	9-août-19	6,66 %	13,52
ONTBF	ONATEL BF	2 850	2 850	2 670	-6,32 %	77 628	209 269 550	2 670	-35,66 %	409,36	3-juin-19	15,33 %	5,71
SDCC	SODE CI	2 800	2 855	2 850	1,79 %	100	285 025	2 850	-26,64 %	270,00	29-août-18	9,47 %	8,96
SNTS	SONATEL SN	14 800	14 800	14 700	-0,68 %	3 720	54 700 145	14 700	-8,13 %	1 500,00	14-mai-19	10,20 %	7,27
TOTAL						82 800	265 873 120						8,86
SECTEUR - FINANCES		53,04	points		↓ -0,77 %								
BICC	BICI CI	5 000	4 990	4 995	-0,10 %	60	299 550	4 995	-36,77 %	182,90	17-juil.-19	3,66 %	8,50
BOAB	BANK OF AFRICA BN	3 600	3 570	3 600	0,00 %	466	1 672 900	3 600	-14,29 %	416,00	22-mai-19	11,56 %	5,74
BOABF	BANK OF AFRICA BF	3 550	3 505	3 505	-1,27 %	117	410 085	3 505	-32,60 %	366,00	2-mai-19	10,44 %	4,46
BOAC	BANK OF AFRICA CI	2 550	2 530	2 550	0,00 %	607	1 536 560	2 550	-39,29 %	306,00	20-mai-19	12,00 %	4,36
BOAM	BANK OF AFRICA ML	885	820	820	-7,34 %	4 345	3 635 725	820	-66,53 %	271,00	15-mai-19	33,05 %	2,00
BOAN	BANK OF AFRICA NG	3 200	3 150	3 150	-1,56 %	96	302 300	3 150	-19,23 %	385,95	27-mai-19	12,25 %	5,34
BOAS	BANK OF AFRICA SENEGAL	1 580	1 590	1 560	-1,27 %	464	733 340	1 560	-22,77 %	160,00	3-juin-19	10,26 %	3,29
CBIBF	CORIS BANK INTERNATIONAL	7 450	7 445	7 595	1,95 %	121	903 120	7 595	-12,65 %	402,00	5-juil.-19	5,29 %	9,91
ECOC	ECOBANK COTE D'IVOIRE	2 760	2 755	2 600	-5,80 %	279	748 800	2 600	-38,68 %	241,00	15-mai-19	9,27 %	6,91
ETIT	ECOBANK TRANS. INCORP. TG	15	16	15	0,00 %	12 633	195 295	15	-16,67 %	1,21	28-avr.-17	8,05 %	1,49
NSBC	NSIA BANQUE COTE D'IVOIRE	2 775	2 775	2 940	5,95 %	588	1 656 830	2 940	-51,00 %	194,20	9-juil.-19	6,61 %	5,59
ORGT	ORAGROUP TOGO	3 990	3 920	3 980	-0,25 %	262	1 034 360	3 980	-5,24 %	56,73	1-juil.-19	1,43 %	9,28
SAFC	SAFCA CI	450	NC	NC	0,00 %			450	109,30 %	23,04	29-juil.-11		54,54
SGBC	SOCIETE GENERALE COTE D'IVOIRE	7 995	7 995	7 700	-3,69 %	1 320	10 398 795	7 700	4,05 %	206,00	31-juil.-19	2,68 %	5,73
SIBC	SOCIETE IVOIRIENNE DE BANQUE	2 355	2 355	2 350	-0,21 %	1 759	4 134 770	2 350	-12,96 %	252,00	5-juil.-19	10,72 %	5,06
TOTAL						23 117	27 662 430						8,81
SECTEUR - TRANSPORT		364,38	points		↑ 7,01 %								
SDSC	BOLLORE	1 390	1 390	1 490	7,19 %	188	261 420	1 490	-25,50 %	184,00	6-juin-19	12,35 %	7,79
SVOC	MOVIS CI	2 395	SP	SP	0,00 %			2 395	-4,20 %	270,00	5-juil.-99		

TOTAL	188	261 420	7,79
-------	-----	---------	------

MARCHE DES ACTIONS

Symbole	Titre	Cours Précédent	Cours du jour		Variation jour	Séance de cotation		Cours Référence	Variation de l'année précédente	Dernier dividende payé		Rdt. Net	PER
			Ouv.	Clôt.		Volume	Valeur			Montant net	Date		
SECTEUR - AGRICULTURE		61,87	points		↓	-2,24 %							
PALC	PALM CI	1 020	950	950	-6,86 %	157	149 150	950	-50,00 %	253,47	24-sept.-18	26,68 %	
SCRC	SUCRIVOIRE	620	625	620	0,00 %	342	212 060	620	-34,74 %	72,00	28-sept.-18	11,61 %	
SICC	SICOR CI	3 200	NC	NC	0,00 %			3 200	-11,11 %	1 919,00	25-sept.-00		1,94
SOGC	SOGB CI	1 900	1 900	1 850	-2,63 %	15	28 250	1 850	-19,04 %	126,00	15-juil.-19	6,81 %	13,42
SPHC	SAPH CI	1 000	1 000	1 000	0,00 %	50	50 000	1 000	-72,90 %	78,00	27-sept.-18	7,80 %	
TOTAL						564	439 460						7,68
SECTEUR - DISTRIBUTION		214,79	points		↓	-0,26 %							
ABJC	SERVAIR ABIDJAN CI	1 265	1 265	1 265	0,00 %	10	12 650	1 265	5,42 %	164,96	30-sept.-19	13,04 %	9,14
BNBC	BERNABE CI	1 200	1 200	1 110	-7,50 %	20	23 100	1 110	-53,75 %	45,00	19-juil.-19	4,05 %	4,46
CFAC	CFAO MOTORS CI	400	400	400	0,00 %	40	16 000	400	-37,50 %	31,50	23-juil.-19	7,88 %	11,18
PRSC	TRACTAFRIC MOTORS CI	123 000	123 000	123 000	0,00 %	5	615 000	123 000	-0,80 %	9 623,00	18-sept.-19	7,82 %	9,78
SHEC	VIVO ENERGY CI	815	815	830	1,84 %	210	171 900	830	-12,17 %	64,29	2-août-19	7,75 %	9,70
TTLC	TOTAL CI	1 320	1 295	1 295	-1,89 %	492	637 140	1 295	-4,43 %	108,40	11-oct.-19	8,37 %	7,08
TTLS	TOTAL SN	1 185	1 185	1 200	1,27 %	5 506	6 572 150	1 200	-17,24 %	105,30	29-juil.-19	8,78 %	6,16
TOTAL						6 283	8 047 940						8,21
AUTRES SECTEURS		222,10	points		→	0,00 %							
STAC	SETAO CI	180	NC	NC	0,00 %			180	5,88 %				6,61
TOTAL						0	0						6,61
TOTAL - Marché des actions						116 020	307 046 005						

MARCHE DES DROITS

Symbole	Titre	Cours Précédent	Cours du jour		Variation jour	Séance de cotation		Cours Référence	Variation depuis l'origine	Parité	Periode de négociation	
			Ouv.	Clôt.		Volume	Valeur				Début	fin
TOTAL												
TOTAL - Marché des droits												

TROISIEME COMPARTIMENT - BRVM PETITES CAPITALISATIONS

Symbole	Titre	Cours Précédent	Cours du jour		Variation jour	Séance de cotation		Cours Référence	Variation depuis l'origine
			Ouv.	Clôt.		Volume	Valeur		
TOTAL									
TOTAL - 3ème Compartiment - BRVM PC									

Légende:
 (-) Variation depuis son introduction le 16 avril 2019
 Cours du jour: Ouv.: Ouverture Clôt.: Clôture Moy.: Moyen
 Mentions : NC: Non Coté Ex-c: Ex-coupon Ex-d: Ex-droit SP: Suspendu Val-T: Valeur Théorique
 PER = Cours / BNPA selon les données disponibles Rdt. Net: Rendement net (DNPA / Cours)
 Comp.: 1 - Premier Compartiment 2 - Second Compartiment 3 - Compartiment de croissance
 Ratio de liquidité = Titres échangés / Volume des ordres de vente
 : Progression de l'indice sectoriel : Stabilité de l'indice sectoriel : Recul de l'indice sectorie

MARCHE DES OBLIGATIONS

Symbole	Titre	Valeur nominale	Cours Précédent	Cours du jour	Cours Référence	Séance de cotation	Coupon couru	Coupon d'intérêt	Éché.	Type Amort	
						Volume	Valeur	Période	Montant net		
OBLIGATIONS D'ETAT											
EOM.01	ETAT DU MALI 6.20% 2016-2023	6 666	6 666	NC	6 666		156,96	A	413,29	23-mai-20	ACD
EOM.02	Etat du Mali 6.50% 2017-2024	10 000	10 000	NC	10 000		305,46	A	650,00	20-avr.-20	AC
EOM.03	ETAT DU MALI 6,50 % 2018-2025	10 000	9 800	10 000	10 000	26	260 000	A	650,00	7-oct.-20	AC
EOM.04	ETAT DU MALI 6,50% 2019-2027	10 000	10 000	NC	10 000		158,06	A	650,00	12-juil.-20	AC
EOS.04	ETAT SENEGAL 6.70% 2012-2019	2 000	2 000	NC	2 000		109,77	A	134,00	14-déc.-19	ACD
EOS.05	ETAT SENEGAL 6.50% 2013-2023	10 000	10 000	NC	10 000		127,17	S	325,00	29-janv.-20	ACD
EOS.06	ETAT SENEGAL 6.50% 2014-2021	5 000	5 000	NC	5 000		95,38	S	130,00	27-nov.-19	ACD
EOS.07	ETAT SENEGAL 6.30% 2015-2025	10 000	10 000	NC	10 000		236,47	S	317,59	25-nov.-19	ACD
TPBF.03	TPBF 6,50% 2013-2020	10 000	10 000	NC	10 000		234,92	S	325,00	29-nov.-19	ACD
TPBF.04	TPBF 6.50% 2017-2027	10 000	10 000	NC	10 000		124,32	S	326,78	31-janv.-20	ACD
TPBF.05	TPBF 6,50% 2017-2024	10 000	9 999	10 000	10 000	5	50 000	S	325,00	29-déc.-19	ACD
TPBF.06	TPBF 6.50% 2018-2025	10 000	10 000	10 000	10 000	30 001	300 010 000	S	325,89	5-déc.-19	ACD
TPBF.07	TPBF 6,50% 2018-2025	10 000	10 000	NC	10 000		259,65	S	325,00	15-nov.-19	AC
TPBF.08	TPBF 6,50% 2019-2027	10 000	10 000	NC	10 000		277,81	S	327,67	6-nov.-19	ACD
TPBJ.01	TPBJ 6.50% 2017-2027	10 000	9 999	10 000	10 000	5	50 000	A	650,00	7-avr.-20	ACD
TPBJ.02	TPBJ 6.50% 2018-2025	10 000	9 950	10 000	10 000	15	150 000	S	325,00	29-nov.-19	AC
TPCI.016	TPCI 6.55% 2014-2022	10 000	10 000	NC	10 000		254,13	A	655,00	20-mai-20	ACD
TPCI.017	TPCI 3% 2014-2024	10 000	10 000	NC	10 000		91,80	S	150,00	19-déc.-19	ACD
TPCI.018	TPCI 5.85% 2014-2021	10 000	10 000	NC	10 000		179,02	S	292,50	19-déc.-19	ACD
TPCI.019	TPCI 5.99% 2015-2025	10 000	10 000	NC	10 000		242,22	A	599,00	14-mai-20	ACD
TPCI.020	TPCI 5.85% 2015-2022	10 000	10 001	NC	10 001		6,39	S	292,50	5-avr.-20	ACD
TPCI.021	TPCI 6% 2016-2028	10 000	10 000	NC	10 000		301,64	A	600,00	8-avr.-20	ACD
TPCI.022	TPCI 5.90% 2016 - 2026	10 000	9 950	NC	9 950		186,99	A	590,00	15-juin-20	ACD
TPCI.023	TPCI 5.90% 2016-2026	10 000	10 000	NC	10 000		526,96	A	590,00	17-nov.-19	ACD
TPCI.024	TPCI 6.25% 2017-2029	10 000	10 000	NC	10 000		15,37	S	312,50	31-mars-20	ACD
TPCI.025	TPCI 5,95% 2017-2024 A	10 000	9 900	NC	9 900		273,11	S	297,50	24-oct.-19	ACD
TPCI.026	TPCI 5,95% 2017-2024 B	10 000	10 000	NC	10 000		245,76	S	297,50	10-nov.-19	ACD
TPCI.027	TPCI 6% 2017-2025	10 000	10 000	NC	10 000		167,21	S	300,00	29-déc.-19	ACD
TPCI.028	TPCI 6% 2018 - 2026	10 000	10 000	NC	10 000		111,48	A	600,00	2-août-20	ACD
TPCI.029	TPCI 6% 2018-2026	10 000	10 000	NC	10 000		583,56	A	600,00	19-oct.-19	ACD
TPCI.030	TPCI 5,95% 2018-2025	10 000	10 000	NC	10 000		192,36	S	298,32	13-déc.-19	ACD
TPCI.031	TPCI 5,75% 2019-2026	10 000	10 000	NC	10 000		174,39	A	575,00	20-juin-20	ACD
TPCI.032	TPCI 2,23% 2019-2026	10 000		NC			0,00	A	0,00	20-juin-20	ACD
TPNE.01	TRESOR PUBLIC DU NIGER 6,50% 2019-2026	10 000	10 000	NC	10 000		346,31	A	650,00	28-mars-20	ACD
TPTG.01	TPTG 6,90% 2018-2023	10 000	9 990	10 000	10 000	10	100 000	S	345,00	26-janv.-20	AC
TOTAL						30 062	300 620 000				
OBLIGATIONS REGIONALES											
BIDC.03	BIDC-EBID 6.50% 2014-2021	10 000	10 000	10 000	10 000	26	260 000	S	325,00	28-mars-20	ACD
BIDC.04	BIDC-EBID 6.10% 2017-2027	10 000	10 000	NC	10 000		191,67	A	610,00	16-juin-20	ACD
BOAD.012	BOAD 5.95% 2014-2021	10 000	9 800	NC	9 800		467,85	A	595,00	26-déc.-19	ACD
CRRH.01	CRRH-UEMOA 6.10% 2012-2022	10 000	9 980	NC	9 980		94,48	S	305,00	13-févr.-20	AC
CRRH.02	CRRH-UEMOA 6.10% 2012-2024	10 000	10 000	NC	10 000		139,24	S	305,00	17-janv.-20	AC
CRRH.03	CRRH-UEMOA 6% 2013-2023	10 000	10 000	NC	10 000		272,13	S	300,00	26-oct.-19	AC
CRRH.04	CRRH-UEMOA 6% 2014-2024	10 000	9 950	NC	9 950		165,57	S	300,00	30-déc.-19	AC
CRRH.05	CRRH-UEMOA 5.85% 2015-2025	10 000	10 000	NC	10 000		155,04	S	294,10	4-janv.-20	AC
CRRH.06	CRRH-UEMOA 5.85% 2016-2026	10 000	10 000	NC	10 000		155,79	S	292,50	3-janv.-20	ACD
CRRH.07	CRRH-UEMOA 5.95% 2017-2029	8 750	8 750	NC	8 750		205,14	S	260,31	17-nov.-19	AC
CRRH.08	CRRH-UEMOA 5.95% 2018-2030	9 583	9 583	NC	9 583.33		171,37	S	285,10	21-déc.-19	AC
CRRH.09	CRRH-UEMOA 6.05% 2018-2033	9 667	9 667	NC	9 667		175,77	S	292,42	21-déc.-19	AC
SHAF.03	SHELTER AFRIQUE 6.6% 2014-2021	3 000	3 000	3 000	3 000	30	90 000	S	99,54	28-févr.-20	ACD
TOTAL						56	350 000				
OBLIGATIONS PRIVEES											
ORGT.01	ORAGROUP 6.75% 2013-2019	10 000	10 000	NC	10 000		234,22	S	337,50	4-déc.-19	ACD
SIFC.01	SIFCA 6.90% 2013-2021	10 000	10 000	NC	10 000		114,55	A	676,20	8-août-20	ACD
SNLC.01	SENELEC 6,50% 2018-2025	10 000	10 000	NC	10 000		21,43	S	325,00	27-mars-20	AC
TOTAL						0	0				

mercredi 9 octobre 2019

SUKUK ET TITRES ASSIMILES

SUKCI.S1	SUKUK CI 5.75% 2015-2020	10 000	9 990	NC	9 990	164,51	S	292,29	28-déc.-19	AC
SUKCI.S2	SUKUK CI 5.75% 2016-2023	10 000	10 000	NC	10 000	51,11	S	290,69	7-mars-20	ACD
SUKSN.S2	SUKUK SN 6% 2016-2026	10 000	10 000	NC	10 000	125,00	S	306,67	26-janv.-20	ACD
SUKTG.S1	SUKUK TG 6.5% 2016-2026	10 000	10 000	NC	10 000	108,88	S	377,99	17-févr.-20	ACD

TOTAL						0		0		
--------------	--	--	--	--	--	---	--	---	--	--

TOTAL - Marché des obligations						30 118		300 970 000		
---------------------------------------	--	--	--	--	--	--------	--	-------------	--	--

Légende :
 (*) (*) Ex-Coupon couru (#)Cours de référence amorti / Coupon couru Ex-c (**)Ex-marge de profits
 Cours du jour: Ouv.: Ouverture Clôt.: Clôture Moy.: Moyen
 Type Amort: Type d'Amortissement IF: In Fine AC: Amortissement Constant AD: Amortissement Dégressif ACD: Amortissement Constant Différé
 Période: Périodicité de paiement des coupons A: Annuelle S: Semestrielle T: Trimestrielle
 Eché.: Échéance de paiement des intérêts
 Mentions: NC: Non Coté Ex-c: Ex-coupon ou Ex-droit SP: Suspendu

INFORMATIONS

OPERATIONS EN COURS

Emetteur	Opération
----------	-----------

AVIS

Entité	N°	Nature	Objet
BRVM	160-2019	Paielement Intérêts et remboursement	Paielement des intérêts semestriels et remboursement partiel du capital - CRRH-UEMOA 6 % 2013-2023
BRVM	161-2019	Paielement Intérêts	Paielement des intérêts semestriels - TPCI 5,95 % 2017-2024-B

COMMUNIQUES

Emetteur	N°	Nature	Objet
----------	----	--------	-------

QUANTITES RESIDUELLES

MARCHE DES ACTIONS

Symbole	Titre	Quantité résiduelle à l'achat	Cours Achat / Vente		Quantité résiduelle à la vente	Cours de Référence	
ABJC	SERVAIR ABIDJAN CI		/	Marché	40	1 265	
BICC	BICI CI		/	4,995	84	4 995	
BNBC	BERNABE CI		/	Marché	980	1 110	
BOAB	BANK OF AFRICA BN	500	3,570	/	3,580	150	3 600
BOABF	BANK OF AFRICA BF	1 406	3,505	/	3,545	50	3 505
BOAC	BANK OF AFRICA CI	10	2,530	/	2,535	50	2 550
BOAM	BANK OF AFRICA ML	3 972	820	/	840	150	820
BOAN	BANK OF AFRICA NG	148	3,100	/	3,150	110	3 150
BOAS	BANK OF AFRICA SENEGAL		/	1,560	130	1 560	
CABC	SICABLE CI	520	790	/	800	120	800
CBIBF	CORIS BANK INTERNATIONAL	1 000	7,350	/	7,600	55	7 595
CFAC	CFAO MOTORS CI	276	395	/	400	189	400
CIEC	CIE CI	646	1,190	/	1,200	848	1 190
ECOC	ECOBANK COTE D'IVOIRE	245	2,600	/	2,735	71	2 600
ETIT	ECOBANK TRANS. INCORP. TG	571 601	15	/	16	1 007 833	15
FTSC	FILTISAC CI	800	980	/	1,020	184	980
NEIC	NEI-CEDA CI		/	Marché	1 000	240	
NSBC	NSIA BANQUE COTE D'IVOIRE	246	2,835	/	2,940	49	2 940
NTLC	NESTLE CI		/	Marché	10	590	
ONTBF	ONATEL BF	4	2,670	/	2,685	200	2 670
ORGT	ORAGROUP TOGO		/	3,975	690	3 980	
PALC	PALM CI		/	950	579	950	
PRSC	TRACTAFRIC MOTORS CI		/	123,000	31	123 000	
SAFC	SAFCA CI	5	425	/	435	175	450
SCRC	SUCRIVOIRE	132	620	/	625	166	620
SDCC	SODE CI	97	2,850	/			2 850
SDSC	BOLLORE	100	1,325	/	1,490	9	1 490
SEMC	CROWN SIEM CI	25	150	/	155	22	155
SGBC	SOCIETE GENERALE COTE D'IVOIRE	5	7,500	/	7,800	14	7 700
SHEC	VIVO ENERGY CI	2 816	800	/	830	246	830
SIBC	SOCIETE IVOIRIENNE DE BANQUE	616	2,350	/	2,355	50	2 350
SICC	SICOR CI		/	2,960	9	3 200	
SIVC	AIR LIQUIDE CI	3 030	300	/			300
SLBC	SOLIBRA CI	12	40,100	/			43 105
SMBC	SMB CI	100	3,100	/	3,350	500	3 350
SNTS	SONATEL SN	890	14,700	/	14,795	89	14 700
SOGC	SOGB CI	2	1,760	/	1,850	145	1 850
SPHC	SAPH CI	32	1,000	/			1 000
STAC	SETAO CI	45	180	/			180
STBC	SITAB CI	1 636	825	/	850	500	825
SVOC	MOVIS CI		/				2 395
TTLC	TOTAL CI	312	1,250	/	1,295	1 508	1 295
TTLS	TOTAL SN	309	1,200	/	1,205	306	1 200
TTRC	TRITURAF CI-Ste en Liquidation		/				490
UNLC	UNILEVER CI		/				2 500
UNXC	UNIWAX CI	490	1,615	/	1,670	1 485	1 615

QUANTITES RESIDUELLES

MARCHE DES DROITS

Symbole	Titre	Quantité résiduelle à l'achat	Cours Achat / Vente	Quantité résiduelle à la vente	Cours de Référence
---------	-------	-------------------------------	---------------------	--------------------------------	--------------------

TROISIEME COMPARTIMENT - BRVM PETITES CAPITALISATIONS

Symbole	Titre	Quantité résiduelle à l'achat	Cours Achat / Vente	Quantité résiduelle à la vente	Cours de Référence
---------	-------	-------------------------------	---------------------	--------------------------------	--------------------

QUANTITES RESIDUELLES

MARCHE DES OBLIGATIONS

Symbole	Titre	Quantité résiduelle à l'achat	Cours Achat / Vente	Quantité résiduelle à la vente	Cours de Référence
ORGT.O1	ORAGROUP 6.75% 2013-2019		/		10 000
SIFC.O1	SIFCA 6.90% 2013-2021		/		10 000
SNLC.O1	SENELEC 6,50% 2018-2025		/		10 000
EOM.O1	ETAT DU MALI 6.20% 2016-2023		/		6 666
EOM.O2	Etat du Mali 6.50% 2017-2024		/ 10,000	177	10 000
EOM.O3	ETAT DU MALI 6,50 % 2018-2025		/		10 000
EOM.O4	ETAT DU MALI 6,50% 2019-2027		/		10 000
EOS.O4	ETAT SENEGAL 6.70% 2012-2019		/		2 000
EOS.O5	ETAT SENEGAL 6.50% 2013-2023		/		10 000
TPCI.O30	TPCI 5,95% 2018-2025		/ 10,000	200	10 000
TPCI.O31	TPCI 5,75% 2019-2026		/		10 000
TPCI.O32	TPCI 2,23% 2019-2026		/		10 000
TPNE.O1	TRESOR PUBLIC DU NIGER 6,50% 2019-2026		/ 10,000	270	10 000
TPTG.O1	TPTG 6,90% 2018-2023		/ 10,000	41	10 000
TPCI.O24	TPCI 6.25% 2017-2029		/		10 000
TPCI.O25	TPCI 5,95% 2017-2024 A		/ 10,000	585	9 900
TPCI.O26	TPCI 5,95% 2017-2024 B		/		10 000
TPCI.O27	TPCI 6% 2017-2025		/		10 000
TPCI.O28	TPCI 6% 2018 - 2026		/		10 000
TPCI.O29	TPCI 6% 2018-2026		/		10 000
TPCI.O18	TPCI 5.85% 2014-2021		/		10 000
TPCI.O19	TPCI 5.99% 2015-2025		/		10 000
TPCI.O20	TPCI 5.85% 2015-2022		/		10 001
TPCI.O21	TPCI 6% 2016-2028		/		10 000
TPCI.O22	TPCI 5.90% 2016 - 2026		/ 10,000	88	9 950
TPCI.O23	TPCI 5.90% 2016-2026		/		10 000
TPBF.O7	TPBF 6,50% 2018-2025		/ 9,999	62	10 000
TPBF.O8	TPBF 6,50% 2019-2027		/ 10,000	350	10 000
TPBJ.O1	TPBJ 6.50% 2017-2027		/ 10,000	74	10 000
TPBJ.O2	TPBJ 6.50% 2018-2025		/ 10,000	24	10 000
TPCI.O16	TPCI 6.55% 2014-2022		/ 10,000	129	10 000
TPCI.O17	TPCI 3% 2014-2024		/		10 000
EOS.O6	ETAT SENEGAL 6.50% 2014-2021		/		5 000
EOS.O7	ETAT SENEGAL 6.30% 2015-2025		/ 10,000	24	10 000
TPBF.O3	TPBF 6,50% 2013-2020		/ 10,000	557	10 000
TPBF.O4	TPBF 6.50% 2017-2027		/		10 000
TPBF.O5	TPBF 6,50% 2017-2024		/ 10,000	63	10 000
TPBF.O6	TPBF 6.50% 2018-2025		/		10 000
BIDC.O3	BIDC-EBID 6.50% 2014-2021		/ 10,000	2	10 000
BIDC.O4	BIDC-EBID 6.10% 2017-2027		/		10 000
BOAD.O12	BOAD 5.95% 2014-2021		/		9 800
CRRH.O1	CRRH-UEMOA 6.10% 2012-2022		/		9 980
CRRH.O2	CRRH-UEMOA 6.10% 2012-2024		/		10 000
CRRH.O3	CRRH-UEMOA 6% 2013-2023		/		10 000
SHAF.O3	SHELTER AFRIQUE 6.6% 2014-2021		/		3 000
CRRH.O4	CRRH-UEMOA 6% 2014-2024		/ 10,000	24	9 950
CRRH.O5	CRRH-UEMOA 5.85% 2015-2025		/		10 000
CRRH.O6	CRRH-UEMOA 5.85% 2016-2026		/		10 000
CRRH.O7	CRRH-UEMOA 5.95% 2017-2029		/		8 750

mercredi 9 octobre 2019

CRRH.O8	CRRH-UEMOA 5.95% 2018-2030		/		9 583
CRRH.O9	CRRH-UEMOA 6.05% 2018-2033		/		9 667

SUKUK ET TITRES ASSIMILES

Symbole	Titre	Quantité résiduelle à l'achat	Cours Achat / Vente	Quantité résiduelle à la vente	Cours de Référence
SUKCI.S1	SUKUK CI 5.75% 2015-2020		/		9 990
SUKCI.S2	SUKUK CI 5.75% 2016-2023		/		10 000
SUKSN.S2	SUKUK SN 6% 2016-2026		/		10 000
SUKTG.S1	SUKUK TG 6.5% 2016-2026		/		10 000

CALENDRIER DES ASSEMBLEES GENERALES

ANNEE : 2019

Société	Nature	Date	Heure	Lieu
MOVIS CI	Ordinaire	14/10/2019	09:00:00	Siège social de MOVIS CI, Vridi, Zone Industrielle, Rue des Conteneurs
SICOR	Ordinaire	28/06/2019	09:30:00	Palm Club Hôtel Abidjan situé à Cocody, angle Boulevard Latrille - Route du Lycée technique
TRACTAFRIC CI	Mixte	28/06/2019	10:00:00	Salons du NOVOTEL ABIDJAN, 10, Avenue du Général de Gaulle
VIVO ENERGY CI	Ordinaire	27/06/2019	14:00:00	Heden Golf Hôtel
SETAO CI	Mixte	27/06/2019	10:00:00	Novotel Hôtel - Abidjan Plateau
BERNABE CI	Ordinaire	27/06/2019	11:00:00	Salle de conférence GEWELS de la CGECI au plateau
CIE CI	Ordinaire	26/06/2019	10:00:00	Patinoire du Sofitel Abidjan Hôtel Ivoire
SITAB	Mixte	26/06/2019	10:30:00	Salle JEWELS de la Maison de l'Entreprise (CGECI) au Plateau
BICI CI	Mixte	25/06/2019	11:00:00	Maison de l'Entreprise (CGECI) sise au Plateau
SAFCA CI	Ordinaire	24/06/2019	10:00:00	Siège de la société, 1, Rue des Carrossiers, Zone 3 C (Face SOCOCE Treichville)
FILTISAC CI	Ordinaire	24/06/2019	15:00:00	Immeuble CRRAE-UMOA, Abidjan Plateau
NESTLE CI	Ordinaire	21/06/2019	10:00:00	LATRILLE EVENTS
UNIWAX CI	Ordinaire	21/06/2019	00:00:00	Salle des fêtes du Sofitel Abidjan Hôtel Ivoire sis à Cocody Boulevard Hassan II
TOTAL	Ordinaire	20/06/2019	10:00:00	Salle de conférence de l'hôtel Radisson Blu à Abidjan
CROWN SIEM CI	Ordinaire	20/06/2019	09:00:00	Siège de la CGECI, sis à la Maison de l'Entreprise, au Plateau, à l'Angle du Boulevard de la République et de l'Avenue Lamblin
AIR LIQUIDE CI	Mixte	19/06/2019	10:00:00	Salle de conférence de l'immeuble CRRAE-UMOA, Abidjan Plateau
SMB	Ordinaire	18/06/2019	09:30:00	CGECI (La maison de l'Entreprise)
SOGB	Ordinaire	14/06/2019	11:00:00	Salle de conférence de l'immeuble CRRAE-UMOA, Abidjan Plateau
CFAO MOTORS CI	Mixte	11/06/2019	09:00:00	Siège social sis à Abidjan, 117, Boulevard de Marseille
SGB CI	Mixte	11/06/2019	09:00:00	Espace Events sis à Abidjan, Cocody 2 Plateaux, Boulevard Latrille
TOTAL SENEGAL S.A.	Ordinaire	05/06/2019	09:00:00	Hôtel Terrou-Bi, Corniche Ouest, Boulevard Martin Luther King à Dakar
NEI-CEDA CI	Ordinaire	29/05/2019	10:00:00	Hôtel TIAMA, Abidjan - Plateau
NSBC	Ordinaire	28/05/2019	10:00:00	Espace Latrille Event sis à Abidjan-Cocody, Deux Plateaux, Boulevard Latrille
ORAGROUP	Ordinaire	23/05/2019	10:00:00	Salle des Fêtes du Sofitel Abidjan, Hôtel Ivoire située au bBoulevard Hassan II
SODECI	Ordinaire	22/05/2019	14:00:00	Espace Events sis à Abidjan, Cocody 2 Plateaux, Boulevard Latrille
PALM CI	Ordinaire	09/05/2019	09:30:00	Salle de Conférence de la CRRAE-UEMOA, sise à Abidjan - Plateau
BOLLORE TRANSPORT & LOGISTICS	Ordinaire	09/05/2019	10:00:00	Salle Kodjo Eboucle du palais de la culture sis à treichville, Avenue Christiani à Abidjan
SAPH CI	Ordinaire	08/05/2019	09:30:00	Salle de Conférence de CRRAE-UEMOA (Versus Bank au Plateau)
SUCRIVOIRE	Ordinaire	03/05/2019	09:30:00	Auditorium de la CRRAE-UMOA sis Abidjan-Plateau (Rue Botreau Roussel)
SIB	Ordinaire	26/04/2019	09:00:00	Maison de l'Entreprise (CGECI), Abidjan-Plateau
CORIS BANK INTERNATIONAL	Mixte	25/04/2019	09:00:00	Hôtel SOPATEL Silmandé SA
ECOBANK TG	Ordinaire	25/04/2019	10:30:00	Salle de Conférence du Centre Panafricain Ecobank, 2365, Boulevard du Mono, Lomé, Togo
SOLIBRA	Ordinaire	24/04/2019	09:00:00	Espace CRISTAL 8, rue du Chevalier de Clieu Zone 4 C << Salle PLATINIUM >> ABIDJAN
BANK OF AFRICA BN	Mixte	23/04/2019	10:00:00	AZALAI Hôtel à Cotonou
BANK OF AFRICA ML	Ordinaire	20/04/2019	09:30:00	Hôtel SALAM à Bamako
BANK OF AFRICA SN	Ordinaire	19/04/2019	09:30:00	Immeuble Elan II, 2eme Etage, Route de Ngor, Zone 12, Almadies à Dakar
ONATEL BF	Mixte	18/04/2019	10:00:00	ROYAL BEACH HOTEL, OUAGADOUGOU
SONATEL	Ordinaire	17/04/2019	10:00:00	Centre International de Conférences Abdou DIOUF (CICAD) à Diamniadio, Dakar
ECOBANK CI	Ordinaire	16/04/2019	10:00:00	Espace Latrille Events sis à Abidjan Cocody Deux Plateaux sur le Boulevard Latrille

mercredi 9 octobre 2019

BANK OF AFRICA CI	Ordinaire	10/04/2019	10:00:00	Salle Jewels du Patronat Ivoirien (CGECI) à Abidjan Plateau
BANK OF AFRICA NG	Ordinaire	05/04/2019	10:00:00	Centre de formation de la BOA-NIGER (sise à BOA-Siège)
SICABLE	Ordinaire	05/04/2019	09:00:00	Hôtel AZALAI, Bld VGE à ABIDJAN
BANK OF AFRICA BF	Ordinaire	02/04/2019	10:00:00	Salle WAONGO I de l'hôtel LAICO à Ouaga 2000
SERVAIR ABIDJAN CI	Ordinaire	28/03/2019	10:00:00	Salle JEWELS de la Maison de l'Entreprise C.G.E.C.I sise au plateau

L'actualité de la BRVM sur nos plateformes digitales

Infos BRVM

Pour recevoir les informations boursières par SMS, souscrivez :



Côte d'Ivoire : *430#
Bénin : *430*15#



Côte d'Ivoire : #139#
Burkina Faso : *310#



Côte d'Ivoire : *431#
Niger : *512*9#
Togo : *310#

Site web

www.brvm.org

Application Mobile

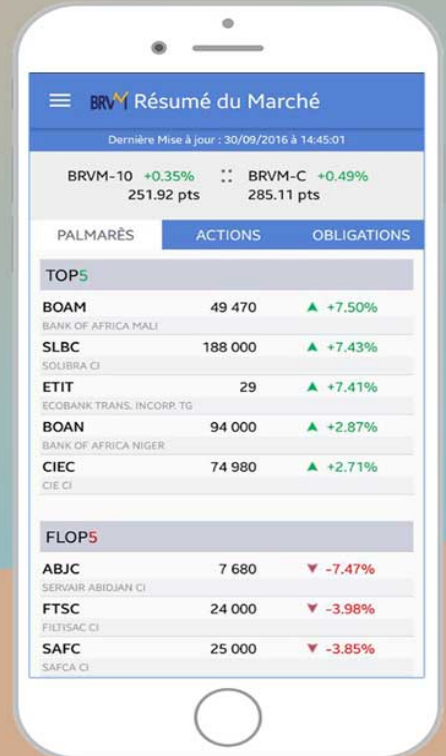

Disponible sur
 Google play
Disponible sur
 App Store



Nous suivre sur :

