

<b>BRVM 10</b>	<b>133,52</b>
Variation Jour	↑ 0,13 %
Variation annuelle	↓ -13,50 %



# BULLETIN OFFICIEL DE LA COTE

N° 196

**lundi 14 octobre 2019**

Site : [www.brvm.org](http://www.brvm.org)

<b>BRVM Composite</b>	<b>139,99</b>
Variation Jour	↓ -0,01 %
Variation annuelle	↓ -18,72 %

Evolution des indices

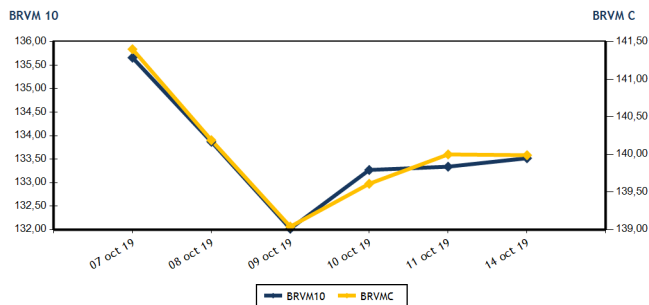

Volumes et valeurs transigés

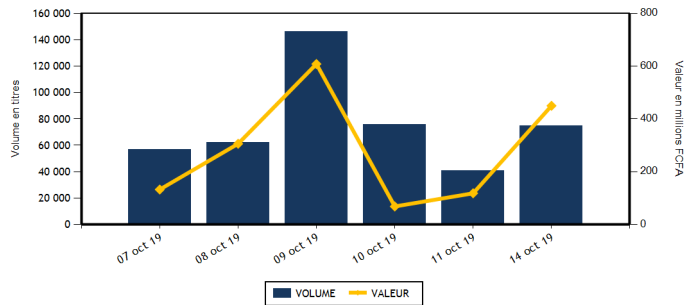

Actions	Niveau	Evol. Jour
Capitalisation boursière (FCFA)(Actions & Droits)	4 167 332 900 357	-0,01 %
Volume échangé (Actions & Droits)	39 883	5,36 %
Valeur transigée (FCFA) (Actions & Droits)	103 679 005	14,30 %
Nombre de titres transigés	38	22,58 %
Nombre de titres en hausse	9	-25,00 %
Nombre de titres en baisse	15	275,00 %
Nombre de titres inchangés	14	-6,67 %

Obligations	Niveau	Evol. Jour
Capitalisation boursière (FCFA)	4 018 533 777 076	0,00 %
Volume échangé	35 021	1 179,07 %
Valeur transigée (FCFA)	345 835 625	1 168,15 %
Nombre de titres transigés	2	-83,33 %
Nombre de titres en hausse	0	-100,00 %
Nombre de titres en baisse	0	-100,00 %
Nombre de titres inchangés	2	-71,43 %

## PLUS FORTES HAUSES

Titres	Cours	Evol. Jour	Evol. annuelle
SODE CI (SDCC)	3 215	7,35 %	-17,25 %
CFAO MOTORS CI (CFAC)	420	5,00 %	-34,38 %
SICABLE CI (CABC)	825	4,43 %	-16,67 %
NSIA BANQUE COTE D'IVOIRE (NSBC)	3 060	3,38 %	-49,00 %
UNIWAX CI (UNXC)	1 670	3,09 %	-17,73 %

## PLUS FORTES BAISES

Titres	Cours	Evol. Jour	Evol. annuelle
SOLIBRA CI (SLBC)	40 100	-6,97 %	-28,39 %
SERVAIR ABIDJAN CI (ABJC)	1 210	-6,92 %	0,83 %
NESTLE CI (NTLC)	560	-3,45 %	-44,55 %
VIVO ENERGY CI (SHEC)	780	-2,50 %	-17,46 %
BANK OF AFRICA ML (BOAM)	800	-2,44 %	-67,35 %

## INDICES SECTORIELS

Base = 100 au 14 juin 1999	Nombre de sociétés	Valeur	Evol. Jour	Evol. annuelle	Volume	Valeur	PER moyen
BRVM - INDUSTRIE	12	37,37	-2,30 %	-34,75 %	6 277	4 952 060	13,67
BRVM - SERVICES PUBLICS	4	436,13	0,43 %	-11,95 %	4 451	36 460 355	9,21
BRVM - FINANCES	15	53,80	-0,19 %	-20,13 %	21 997	55 112 850	8,64
BRVM - TRANSPORT	2	342,90	0,00 %	-29,51 %	695	999 500	7,32
BRVM - AGRICULTURE	5	61,04	-0,68 %	-52,01 %	3 772	3 050 390	7,50
BRVM - DISTRIBUTION	7	213,46	0,21 %	-20,30 %	2 691	3 103 850	8,10
BRVM - AUTRES SECTEURS	1	222,10	0,00 %	5,88 %	0	0	6,61
BRVM - PETITES CAPITALISATIONS	-	-	-	-	-	-	-

Indicateurs	1er et 2è Comp.	BRVM PC
PER moyen du marché	9,40	
Taux de rendement moyen du marché	10,73	
Taux de rentabilité moyen du marché	10,37	
Nombre de sociétés cotées	46	
Nombre de lignes obligataires	55	
Volume moyen annuel par séance	3 477,00	
Valeur moyenne annuelle par séance	5 156 064,54	

Indicateurs	1er et 2è Comp.	BRVM PC
Ratio moyen de liquidité	1,59	
Ratio moyen de satisfaction	5,89	
Ratio moyen de tendance	370,94	
Ratio moyen de couverture	26,96	
Taux de rotation moyen du marché	0,00	
Prime de risque du marché	4,14	
Nombre de SGI participantes	26	

## Définitions

Volume moyen annuel par séance = Valeur annuel échangé / nombre de séances  
 Valeur moyenne annuelle par séance = Valeur annuelle échangée / nombre de séances  
 Ratio moyen de liquidité = Moyenne des ratios de liquidité (Titres échangés / Volume des ordres de vente)  
 Ratio moyen de satisfaction = Moyenne des ratios de satisfaction (Titres échangés / Volume des ordres d'achat)  
 Ratio moyen de tendance = Moyenne des ratios de tendance (Volume des ordres d'achat / Volume des ordres de vente)  
 Ratio moyen de couverture = Moyenne des ratios de couverture (Volume des ordres de vente / Volume des ordres d'achat)

Taux moyen de rotation = moyenne des taux de rotation des actions cotées (volume transigé / capi flottante)  
 PER moyen du marché = moyenne des PER des actions cotées ayant un PER positif  
 Taux de rendement moyen = moyenne des taux de rendement des actions cotées ayant distribué un dividende  
 Taux de rentabilité moyen = moyenne des taux de rentabilité des actions cotées  
 Prime de risque du marché = (1 / le PER moyen du marché) - le taux de référence actuel des emprunts d'Etat



BRVM - BOURSE REGIONALE DES VALEURS MOBILIERES  
 BRVM - Société Anonyme au capital de 3.062.040.000 CFA - RC : CI - ABJ - 1997 - B - 208435 - CC : 9819725 - E  
 Siège Social : Abidjan - CÔTE D'IVOIRE. Adresse : 18, Rue Joseph ANOMA (Rue des Banques) - Abidjan  
 Tél : +225 20 32 66 85 / 86, Fax : +225 20 32 66 84, Mail : [brvm@brvm.org](mailto:brvm@brvm.org), Site Web : [www.brvm.org](http://www.brvm.org)

**MARCHE DES ACTIONS**

Symbole	Titre	Cours Précédent	Cours du jour		Variation jour	Séance de cotation		Cours Référence	Variation de l'année précédente	Dernier dividende payé		Rdt. Net	PER
			Ouv.	Clôt.		Volume	Valeur			Montant net	Date		
<b>SECTEUR - INDUSTRIE</b>		<b>37,37</b>	<b>points</b>		<b>↓</b>	<b>-2,30 %</b>							
CABC	SICABLE CI	790	825	825	4,43 %	80	66 000	825	-16,67 %	75,00	3-juin-19	9,09 %	6,40
FTSC	FILTISAC CI	980	975	970	-1,02 %	120	116 925	970	-54,25 %	110,00	31-juil.-19	11,34 %	8,13
NEIC	NEI-CEDA CI	240	NC	NC	0,00 %			240	41,18 %	9,00	28-juin-01		3,95
NTLC	NESTLE CI	580	575	560	-3,45 %	170	97 450	560	-44,55 %	31,50	12-août-11		15,08
SEMC	CROWN SIEM CI	150	150	150	0,00 %	100	15 000	150	-50,00 %	16,92	29-sept.-17	11,28 %	
SIVC	AIR LIQUIDE CI	300	300	300	0,00 %	4 000	1 200 000	300	-43,93 %	63,00	29-sept.-17	21,00 %	
SLBC	SOLIBRA CI	43 105	40 100	40 100	-6,97 %	12	481 200	40 100	-28,39 %	1 368,00	6-juin-19	3,41 %	50,58
SMBC	SMB CI	3 340	3 325	3 325	-0,45 %	22	73 150	3 325	-31,79 %	450,00	30-août-19	13,53 %	3,29
STBC	SITAB CI	850	NC	NC	0,00 %			850	-53,68 %	206,20	19-juin-17	24,26 %	
TTRC	TRITURAF CI-Ste en Liquidation	490	SP	SP	0,00 %			490	0,00 %	1 440,00	19-juil.-02		
UNLC	UNILEVER CI	3 500	SP	SP	0,00 %			2 500	-44,79 %	1 233,00	9-juil.-12		
UNXC	UNIWAX CI	1 620	1 645	1 670	3,09 %	1 773	2 902 335	1 670	-17,73 %	181,80	11-juil.-19	10,89 %	8,25
<b>TOTAL</b>						<b>6 277</b>	<b>4 952 060</b>						<b>13,67</b>
<b>SECTEUR - SERVICES PUBLICS</b>		<b>436,13</b>	<b>points</b>		<b>↑</b>	<b>0,43 %</b>							
CIEC	CIE CI	1 190	1 200	1 200	0,84 %	274	327 800	1 200	-16,96 %	79,23	9-août-19	6,60 %	13,63
ONTBF	ONATEL BF	2 760	2 700	2 700	-2,17 %	1 936	5 279 040	2 700	-34,94 %	409,36	3-juin-19	15,16 %	5,77
SDCC	SODE CI	2 995	3 000	3 215	7,35 %	198	631 195	3 215	-17,25 %	270,00	29-août-18	8,40 %	10,10
SNTS	SONATEL SN	14 705	14 800	14 795	0,61 %	2 043	30 222 320	14 795	-7,53 %	1 500,00	14-mai-19	10,14 %	7,31
<b>TOTAL</b>						<b>4 451</b>	<b>36 460 355</b>						<b>9,21</b>
<b>SECTEUR - FINANCES</b>		<b>53,80</b>	<b>points</b>		<b>↓</b>	<b>-0,19 %</b>							
BICC	BICI CI	5 000	4 950	5 000	0,00 %	722	3 608 800	5 000	-36,71 %	182,90	17-juil.-19	3,66 %	8,51
BOAB	BANK OF AFRICA BN	3 600	3 600	3 600	0,00 %	1 492	5 378 700	3 600	-14,29 %	416,00	22-mai-19	11,56 %	5,74
BOABF	BANK OF AFRICA BF	3 545	3 540	3 550	0,14 %	173	613 750	3 550	-31,73 %	366,00	2-mai-19	10,31 %	4,52
BOAC	BANK OF AFRICA CI	2 510	2 525	2 500	-0,40 %	1 605	4 021 975	2 500	-40,48 %	306,00	20-mai-19	12,24 %	4,27
BOAM	BANK OF AFRICA ML	820	820	800	-2,44 %	3 989	3 207 185	800	-67,35 %	271,00	15-mai-19	33,88 %	1,95
BOAN	BANK OF AFRICA NG	3 100	3 110	3 100	0,00 %	260	806 140	3 100	-20,51 %	385,95	27-mai-19	12,45 %	5,26
BOAS	BANK OF AFRICA SENEGAL	1 550	1 550	1 550	0,00 %	450	697 500	1 550	-23,27 %	160,00	3-juin-19	10,32 %	3,27
CBIBF	CORIS BANK INTERNATIONAL	7 700	7 600	7 695	-0,06 %	242	1 827 785	7 695	-11,50 %	402,00	5-juil.-19	5,22 %	10,04
ECOC	ECOBANK COTE D'IVOIRE	2 690	2 650	2 645	-1,67 %	341	893 060	2 645	-37,62 %	241,00	15-mai-19	9,11 %	7,03
ETIT	ECOBANK TRANS. INCORP. TG	16	15	16	0,00 %	3 080	46 300	16	-11,11 %	1,21	28-avr.-17	7,55 %	1,58
NSBC	NSIA BANQUE COTE D'IVOIRE	2 960	2 960	3 060	3,38 %	1 125	3 374 730	3 060	-49,00 %	194,20	9-juil.-19	6,35 %	5,81
ORGT	ORAGROUP TOGO	3 980	3 970	3 980	0,00 %	513	2 039 550	3 980	-5,24 %	56,73	1-juil.-19	1,43 %	9,28
SAFC	SAFCA CI	425	NC	NC	0,00 %			425	97,67 %	23,04	29-juil.-11		51,51
SGBC	SOCIETE GENERALE COTE D'IVOIRE	7 700	7 550	7 700	0,00 %	1 831	14 049 250	7 700	4,05 %	206,00	31-juil.-19	2,68 %	5,73
SIBC	SOCIETE IVOIRIENNE DE BANQUE	2 400	2 360	2 350	-2,08 %	6 174	14 548 125	2 350	-12,96 %	252,00	5-juil.-19	10,72 %	5,06
<b>TOTAL</b>						<b>21 997</b>	<b>55 112 850</b>						<b>8,64</b>
<b>SECTEUR - TRANSPORT</b>		<b>342,90</b>	<b>points</b>		<b>→</b>	<b>0,00 %</b>							
SDSC	BOLLORE	1 400	1 450	1 400	0,00 %	695	999 500	1 400	-30,00 %	184,00	6-juin-19	13,14 %	7,32
SVOC	MOVIS CI	2 395	SP	SP	0,00 %			2 395	-4,20 %	270,00	5-juil.-99		

TOTAL	695	999 500	7,32
-------	-----	---------	------

**MARCHE DES ACTIONS**

Symbole	Titre	Cours Précédent	Cours du jour		Variation jour	Séance de cotation		Cours Référence	Variation de l'année précédente	Dernier dividende payé		Rdt. Net	PER
			Ouv.	Clôt.		Volume	Valeur			Montant net	Date		
<b>SECTEUR - AGRICULTURE</b>		<b>61,04</b>	<b>points</b>		<b>↓</b>	<b>-0,68 %</b>							
PALC	PALM CI	950	950	950	0,00 %	670	636 500	950	-50,00 %	253,47	24-sept.-18	26,68 %	
SCRC	SUCRIVOIRE	615	610	610	-0,81 %	2 414	1 473 290	610	-35,79 %	72,00	28-sept.-18	11,80 %	
SICC	SICOR CI	3 200	NC	NC	0,00 %			3 200	-11,11 %	1 919,00	25-sept.-00		1,94
SOGC	SOGB CI	1 825	1 800	1 800	-1,37 %	315	567 000	1 800	-21,23 %	126,00	15-juil.-19	7,00 %	13,06
SPHC	SAPH CI	1 000	1 050	1 000	0,00 %	373	373 600	1 000	-72,90 %	78,00	27-sept.-18	7,80 %	
<b>TOTAL</b>						<b>3 772</b>	<b>3 050 390</b>						<b>7,50</b>
<b>SECTEUR - DISTRIBUTION</b>		<b>213,46</b>	<b>points</b>		<b>↑</b>	<b>0,21 %</b>							
ABJC	SERVAIR ABIDJAN CI	1 300	1 275	1 210	-6,92 %	180	223 650	1 210	0,83 %	164,96	30-sept.-19	13,63 %	8,75
BNBC	BERNABE CI	1 030	1 050	1 050	1,94 %	815	855 750	1 050	-56,25 %	45,00	19-juil.-19	4,29 %	4,22
CFAC	CFAO MOTORS CI	400	370	420	5,00 %	488	188 200	420	-34,38 %	31,50	23-juil.-19	7,50 %	11,74
PRSC	TRACTAFRIC MOTORS CI	123 000	120 000	123 000	0,00 %	4	483 000	123 000	-0,80 %	9 623,00	18-sept.-19	7,82 %	9,78
SHEC	VIVO ENERGY CI	800	800	780	-2,50 %	241	188 800	780	-17,46 %	64,29	2-août-19	8,24 %	9,12
TTLIC	TOTAL CI	1 290	1 290	1 275	-1,16 %	115	146 850	1 275	-5,90 %	108,40	11-oct.-19	8,50 %	6,97
TTLS	TOTAL SN	1 200	1 200	1 200	0,00 %	848	1 017 600	1 200	-17,24 %	105,30	29-juil.-19	8,78 %	6,16
<b>TOTAL</b>						<b>2 691</b>	<b>3 103 850</b>						<b>8,10</b>
<b>AUTRES SECTEURS</b>		<b>222,10</b>	<b>points</b>		<b>→</b>	<b>0,00 %</b>							
STAC	SETAO CI	180	NC	NC	0,00 %			180	5,88 %				6,61
<b>TOTAL</b>						<b>0</b>	<b>0</b>						<b>6,61</b>
<b>TOTAL - Marché des actions</b>						<b>39 883</b>	<b>103 679 005</b>						

**MARCHE DES DROITS**

Symbole	Titre	Cours Précédent	Cours du jour		Variation jour	Séance de cotation		Cours Référence	Variation depuis l'origine	Parité	Periode de négociation	
			Ouv.	Clôt.		Volume	Valeur				Début	fin
<b>TOTAL</b>												
<b>TOTAL - Marché des droits</b>												

**TROISIEME COMPARTIMENT - BRVM PETITES CAPITALISATIONS**

Symbole	Titre	Cours Précédent	Cours du jour		Variation jour	Séance de cotation		Cours Référence	Variation depuis l'origine
			Ouv.	Clôt.		Volume	Valeur		
<b>TOTAL</b>									
<b>TOTAL - 3ème Compartiment - BRVM PC</b>									

**Légende:**  
 (-) Variation depuis son introduction le 16 avril 2019  
 Cours du jour: Ouv.: Ouverture Clôt.: Clôture Moy.: Moyen  
 Mentions : NC: Non Coté Ex-c: Ex-coupon Ex-d: Ex-droit SP: Suspendu Val-T: Valeur Théorique  
 PER = Cours / BNPA selon les données disponibles Rdt. Net: Rendement net (DNPA / Cours)  
 Comp.: 1 - Premier Compartiment 2 - Second Compartiment 3 - Compartiment de croissance  
 Ratio de liquidité = Titres échangés / Volume des ordres de vente  
 : Progression de l'indice sectoriel : Stabilité de l'indice sectoriel : Recul de l'indice sectorie

**MARCHE DES OBLIGATIONS**

Symbole	Titre	Valeur nominale	Cours Précédent	Cours du jour	Cours Référence	Séance de cotation		Coupon couru	Coupon d'intérêt		Type Amort	
						Volume	Valeur	Période	Montant net	Eché.		
<b>OBLIGATIONS D'ETAT</b>												
EOM.01	ETAT DU MALI 6.20% 2016-2023	6 666	6 649	NC	6 649.34			162,61	A	413,29	23-mai-20	ACD
EOM.02	Etat du Mali 6.50% 2017-2024	10 000	10 000	NC	10 000			314,34	A	650,00	20-avr.-20	AC
EOM.03	ETAT DU MALI 6,50 % 2018-2025	10 000	10 000	NC	10 000			12,43	A	650,00	7-oct.-20	AC
EOM.04	ETAT DU MALI 6,50% 2019-2027	10 000	10 000	NC	10 000			166,94	A	650,00	12-juil.-20	AC
EOS.04	ETAT SENEGAL 6.70% 2012-2019	2 000	2 000	NC	2 000			111,61	A	134,00	14-déc.-19	ACD
EOS.05	ETAT SENEGAL 6.50% 2013-2023	10 000	10 000	NC	10 000			136,01	S	325,00	29-janv.-20	ACD
EOS.06	ETAT SENEGAL 6.50% 2014-2021	5 000	5 000	NC	5 000			98,91	S	130,00	27-nov.-19	ACD
EOS.07	ETAT SENEGAL 6.30% 2015-2025	10 000	10 000	NC	10 000			245,10	S	317,59	25-nov.-19	ACD
TPBF.03	TPBF 6,50% 2013-2020	10 000	10 000	NC	10 000			243,75	S	325,00	29-nov.-19	ACD
TPBF.04	TPBF 6,50% 2017-2027	10 000	10 000	10 000	10 000	35 000	345 625 625	133,20	S	326,78	31-janv.-20	ACD
TPBF.05	TPBF 6,50% 2017-2024	10 000	10 000	NC	10 000			305,67	S	325,00	29-déc.-19	ACD
TPBF.06	TPBF 6.50% 2018-2025	10 000	10 000	NC	10 000			233,29	S	325,89	5-déc.-19	ACD
TPBF.07	TPBF 6,50% 2018-2025	10 000	10 000	NC	10 000			268,48	S	325,00	15-nov.-19	AC
TPBF.08	TPBF 6,50% 2019-2027	10 000	10 000	NC	10 000			286,71	S	327,67	6-nov.-19	ACD
TPBJ.01	TPBJ 6.50% 2017-2027	10 000	10 000	10 000	10 000	21	210 000	337,43	A	650,00	7-avr.-20	ACD
TPBJ.02	TPBJ 6.50% 2018-2025	10 000	10 000	NC	10 000			243,75	S	325,00	29-nov.-19	AC
TPCI.016	TPCI 6.55% 2014-2022	10 000	9 975	NC	9 975			263,07	A	655,00	20-mai-20	ACD
TPCI.017	TPCI 3% 2014-2024	10 000	10 000	NC	10 000			95,90	S	150,00	19-déc.-19	ACD
TPCI.018	TPCI 5.85% 2014-2021	10 000	10 000	NC	10 000			187,01	S	292,50	19-déc.-19	ACD
TPCI.019	TPCI 5.99% 2015-2025	10 000	10 000	NC	10 000			250,40	A	599,00	14-mai-20	ACD
TPCI.020	TPCI 5.85% 2015-2022	10 000	10 001	NC	10 001			14,39	S	292,50	5-avr.-20	ACD
TPCI.021	TPCI 6% 2016-2028	10 000	10 000	NC	10 000			309,84	A	600,00	8-avr.-20	ACD
TPCI.022	TPCI 5.90% 2016 - 2026	10 000	9 975	NC	9 975			195,05	A	590,00	15-juin-20	ACD
TPCI.023	TPCI 5.90% 2016-2026	10 000	10 000	NC	10 000			535,04	A	590,00	17-nov.-19	ACD
TPCI.024	TPCI 6.25% 2017-2029	10 000	10 000	NC	10 000			23,91	S	312,50	31-mars-20	ACD
TPCI.025	TPCI 5,95% 2017-2024 A	10 000	10 000	NC	10 000			281,24	S	297,50	24-oct.-19	ACD
TPCI.026	TPCI 5,95% 2017-2024 B	10 000	10 000	NC	10 000			253,85	S	297,50	10-nov.-19	ACD
TPCI.027	TPCI 6% 2017-2025	10 000	10 000	NC	10 000			175,41	S	300,00	29-déc.-19	ACD
TPCI.028	TPCI 6% 2018 - 2026	10 000	10 000	NC	10 000			119,67	A	600,00	2-août-20	ACD
TPCI.029	TPCI 6% 2018-2026	10 000	10 000	NC	10 000			591,78	A	600,00	19-oct.-19	ACD
TPCI.030	TPCI 5,95% 2018-2025	10 000	10 000	NC	10 000			200,51	S	298,32	13-déc.-19	ACD
TPCI.031	TPCI 5,75% 2019-2026	10 000	10 000	NC	10 000			182,24	A	575,00	20-juin-20	ACD
TPCI.032	TPCI 2,23% 2019-2026	10 000		NC				0,00	A	0,00	20-juin-20	ACD
TPNE.01	TRESOR PUBLIC DU NIGER 6,50% 2019-2026	10 000	10 000	NC	10 000			355,19	A	650,00	28-mars-20	ACD
TPTG.01	TPTG 6,90% 2018-2023	10 000	10 000	NC	10 000			150,00	S	345,00	26-janv.-20	AC
<b>TOTAL</b>						<b>35 021</b>	<b>345 835 625</b>					
<b>OBLIGATIONS REGIONALES</b>												
BIDC.03	BIDC-EBID 6.50% 2014-2021	10 000	10 000	NC	10 000			28,57	S	325,00	28-mars-20	ACD
BIDC.04	BIDC-EBID 6.10% 2017-2027	10 000	10 000	NC	10 000			200,00	A	610,00	16-juin-20	ACD
BOAD.012	BOAD 5.95% 2014-2021	10 000	10 000	NC	10 000			476,00	A	595,00	26-déc.-19	ACD
CRRH.01	CRRH-UEMOA 6.10% 2012-2022	10 000	9 980	NC	9 980			102,77	S	305,00	13-févr.-20	AC
CRRH.02	CRRH-UEMOA 6.10% 2012-2024	10 000	10 000	NC	10 000			147,53	S	305,00	17-janv.-20	AC
CRRH.03	CRRH-UEMOA 6% 2013-2023	10 000	10 000	NC	10 000			280,33	S	300,00	26-oct.-19	AC
CRRH.04	CRRH-UEMOA 6% 2014-2024	10 000	9 950	NC	9 950			173,77	S	300,00	30-déc.-19	AC
CRRH.05	CRRH-UEMOA 5.85% 2015-2025	10 000	10 000	NC	10 000			163,03	S	294,10	4-janv.-20	AC
CRRH.06	CRRH-UEMOA 5.85% 2016-2026	10 000	10 000	NC	10 000			163,74	S	292,50	3-janv.-20	ACD
CRRH.07	CRRH-UEMOA 5.95% 2017-2029	8 750	8 750	NC	8 750			212,21	S	260,31	17-nov.-19	AC
CRRH.08	CRRH-UEMOA 5.95% 2018-2030	9 583	9 583	NC	9 583.33			179,16	S	285,10	21-déc.-19	AC
CRRH.09	CRRH-UEMOA 6.05% 2018-2033	9 667	9 667	NC	9 667			183,76	S	292,42	21-déc.-19	AC
SHAF.03	SHELTER AFRIQUE 6.6% 2014-2021	3 000	3 000	NC	3 000			25,43	S	99,54	28-févr.-20	ACD
<b>TOTAL</b>						<b>0</b>	<b>0</b>					
<b>OBLIGATIONS PRIVEES</b>												
ORGT.01	ORAGROUP 6.75% 2013-2019	10 000	10 000	NC	10 000			243,44	S	337,50	4-déc.-19	ACD
SIFC.01	SIFCA 6.90% 2013-2021	10 000	10 000	NC	10 000			123,79	A	676,20	8-août-20	ACD
SNLC.01	SENELEC 6,50% 2018-2025	10 000	10 000	NC	10 000			30,36	S	325,00	27-mars-20	AC
<b>TOTAL</b>						<b>0</b>	<b>0</b>					

**lundi 14 octobre 2019**

**SUKUK ET TITRES ASSIMILES**

SUKCI.S1	SUKUK CI 5.75% 2015-2020	10 000	9 990	NC	9 990	172,50	S	292,29	28-déc.-19	AC
SUKCI.S2	SUKUK CI 5.75% 2016-2023	10 000	10 000	NC	10 000	59,10	S	290,69	7-mars-20	ACD
SUKSN.S2	SUKUK SN 6% 2016-2026	10 000	10 000	NC	10 000	133,33	S	306,67	26-janv.-20	ACD
SUKTG.S1	SUKUK TG 6.5% 2016-2026	10 000	10 000	NC	10 000	119,15	S	377,99	17-févr.-20	ACD

<b>TOTAL</b>						0		0		
--------------	--	--	--	--	--	---	--	---	--	--

<b>TOTAL - Marché des obligations</b>						35 021		345 835 625		
---------------------------------------	--	--	--	--	--	--------	--	-------------	--	--

**Légende :**  
 (\*) (\*) Ex-Coupon couru (#)Cours de référence amorti / Coupon couru Ex-c (\*\*)Ex-marge de profits  
 Cours du jour: Ouv.: Ouverture Clôt.: Clôture Moy.: Moyen  
 Type Amort: Type d'Amortissement IF: In Fine AC: Amortissement Constant AD: Amortissement Dégressif ACD: Amortissement Constant Différé  
 Période: Périodicité de paiement des coupons A: Annuelle S: Semestrielle T: Trimestrielle  
 Eché.: Échéance de paiement des intérêts  
 Mentions: NC: Non Coté Ex-c: Ex-coupon ou Ex-droit SP: Suspendu

## INFORMATIONS

### OPERATIONS EN COURS

Emetteur	Opération
----------	-----------

### AVIS

Entité	N°	Nature	Objet
BRVM	163-2019	Païement Intérêts	Païement des intérêts semestriels - TPBF 6,50 % 2019-2027

### COMMUNIQUES

Emetteur	N°	Nature	Objet
ORAGROUP	20191014-1	Rapport d'activités du 1er semestre	Bilan du Contrat de Liquidité du 1er semestre 2019 - ORAGROUP TOGO
UNILEVER CI	20191014	Communiqué	Communiqué - UNILEVER CI

**QUANTITES RESIDUELLES**

**MARCHE DES ACTIONS**

Symbole	Titre	Quantité résiduelle à l'achat	Cours Achat / Vente		Quantité résiduelle à la vente	Cours de Référence
ABJC	SERVAIR ABIDJAN CI		/	1,210	910	1 210
BICC	BICI CI		/	4,995	30	5 000
BNBC	BERNABE CI	695	1,050	/		1 050
BOAB	BANK OF AFRICA BN	3 291	3,600	/	137	3 600
BOABF	BANK OF AFRICA BF	144	3,550	/	2 000	3 550
BOAC	BANK OF AFRICA CI	1 301	2,500	/	221	2 500
BOAM	BANK OF AFRICA ML	65	795	/	5	800
BOAN	BANK OF AFRICA NG	260	3,050	/	787	3 100
BOAS	BANK OF AFRICA SENEGAL	30	1,550	/	2 700	1 550
CABC	SICABLE CI	55	810	/	38	825
CBIBF	CORIS BANK INTERNATIONAL	600	7,150	/	2	7 695
CFAC	CFAO MOTORS CI	92	400	/	310	420
CIEC	CIE CI	638	1,190	/	1 586	1 200
ECOC	ECOBANK COTE D'IVOIRE	225	2,615	/	15	2 645
ETIT	ECOBANK TRANS. INCORP. TG	1 092 384	15	/	1 059 973	16
FTSC	FILTISAC CI	100	950	/	93	970
NEIC	NEI-CEDA CI		/	Marché	4 301	240
NSBC	NSIA BANQUE COTE D'IVOIRE	18	3,060	/		3 060
NTLC	NESTLE CI		/	575	800	560
ONTBF	ONATEL BF	60	2,685	/	2	2 700
ORGT	ORAGROUP TOGO	18	3,940	/	8 250	3 980
PALC	PALM CI	501	925	/	67 761	950
PRSC	TRACTAFRIC MOTORS CI	7	120,000	/	44	123 000
SAFC	SAFCA CI		/	420	375	425
SCRC	SUCRIVOIRE	12 183	610	/	86	610
SDCC	SODE CI	100	2,900	/	78	3 215
SDSC	BOLLORE	537	1,400	/	208	1 400
SEMC	CROWN SIEM CI	75	145	/	200	150
SGBC	SOCIETE GENERALE COTE D'IVOIRE	79	7,700	/	200	7 700
SHEC	VIVO ENERGY CI	800	780	/	4 012	780
SIBC	SOCIETE IVOIRIENNE DE BANQUE	693	2,350	/	38	2 350
SICC	SICOR CI		/	2,960	9	3 200
SIVC	AIR LIQUIDE CI	594	300	/		300
SLBC	SOLIBRA CI		/	40,100	1	40 100
SMBC	SMB CI		/	3,325	1 847	3 325
SNTS	SONATEL SN	809	14,705	/	105	14 795
SOGC	SOGB CI	108	1,735	/	10	1 800
SPHC	SAPH CI	338	1,000	/	105	1 000
STAC	SETAO CI	5 200	170	/	620	180
STBC	SITAB CI	1 636	825	/	333	850
SVOC	MOVIS CI		/			2 395
TTLC	TOTAL CI	87	1,250	/	52	1 275
TTLS	TOTAL SN	480	1,190	/	7 004	1 200
TTRC	TRITURAF CI-Ste en Liquidation		/			490
UNLC	UNILEVER CI		/			2 500
UNXC	UNIWAX CI	55	1,650	/	442	1 670



**QUANTITES RESIDUELLES**

**MARCHE DES DROITS**

Symbole	Titre	Quantité résiduelle à l'achat	Cours Achat / Vente	Quantité résiduelle à la vente	Cours de Référence
---------	-------	-------------------------------	---------------------	--------------------------------	--------------------

**TROISIEME COMPARTIMENT - BRVM PETITES CAPITALISATIONS**

Symbole	Titre	Quantité résiduelle à l'achat	Cours Achat / Vente	Quantité résiduelle à la vente	Cours de Référence
---------	-------	-------------------------------	---------------------	--------------------------------	--------------------

## QUANTITES RESIDUELLES

### MARCHE DES OBLIGATIONS

Symbole	Titre	Quantité résiduelle à l'achat	Cours Achat / Vente	Quantité résiduelle à la vente	Cours de Référence
ORGT.O1	ORAGROUP 6.75% 2013-2019		/		10 000
SIFC.O1	SIFCA 6.90% 2013-2021		/		10 000
SNLC.O1	SENELEC 6,50% 2018-2025		/		10 000
EOM.O1	ETAT DU MALI 6.20% 2016-2023		/		6 649
EOM.O2	Etat du Mali 6.50% 2017-2024		/		10 000
EOM.O3	ETAT DU MALI 6,50 % 2018-2025		/		10 000
EOM.O4	ETAT DU MALI 6,50% 2019-2027		/		10 000
EOS.O4	ETAT SENEGAL 6.70% 2012-2019		/		2 000
EOS.O5	ETAT SENEGAL 6.50% 2013-2023		/		10 000
TPCI.O30	TPCI 5,95% 2018-2025		/ 10,000	200	10 000
TPCI.O31	TPCI 5,75% 2019-2026		/		10 000
TPCI.O32	TPCI 2,23% 2019-2026		/		10 000
TPNE.O1	TRESOR PUBLIC DU NIGER 6,50% 2019-2026		/ 10,000	270	10 000
TPTG.O1	TPTG 6,90% 2018-2023		/ 10,000	41	10 000
TPCI.O24	TPCI 6.25% 2017-2029		/		10 000
TPCI.O25	TPCI 5,95% 2017-2024 A		/ 10,000	485	10 000
TPCI.O26	TPCI 5,95% 2017-2024 B		/		10 000
TPCI.O27	TPCI 6% 2017-2025		/		10 000
TPCI.O28	TPCI 6% 2018 - 2026		/		10 000
TPCI.O29	TPCI 6% 2018-2026		/		10 000
TPCI.O18	TPCI 5.85% 2014-2021		/		10 000
TPCI.O19	TPCI 5.99% 2015-2025		/		10 000
TPCI.O20	TPCI 5.85% 2015-2022		/		10 001
TPCI.O21	TPCI 6% 2016-2028		/		10 000
TPCI.O22	TPCI 5.90% 2016 - 2026		/ 10,000	12	9 975
TPCI.O23	TPCI 5.90% 2016-2026		/		10 000
TPBF.O7	TPBF 6,50% 2018-2025		/ 10,000	60	10 000
TPBF.O8	TPBF 6,50% 2019-2027		/ 10,000	345	10 000
TPBJ.O1	TPBJ 6.50% 2017-2027		/		10 000
TPBJ.O2	TPBJ 6.50% 2018-2025		/		10 000
TPCI.O16	TPCI 6.55% 2014-2022		/ 10,000	32	9 975
TPCI.O17	TPCI 3% 2014-2024		/		10 000
EOS.O6	ETAT SENEGAL 6.50% 2014-2021		/		5 000
EOS.O7	ETAT SENEGAL 6.30% 2015-2025		/ 10,000	24	10 000
TPBF.O3	TPBF 6,50% 2013-2020		/ 10,000	557	10 000
TPBF.O4	TPBF 6.50% 2017-2027		/		10 000
TPBF.O5	TPBF 6,50% 2017-2024		/		10 000
TPBF.O6	TPBF 6.50% 2018-2025		/		10 000
BIDC.O3	BIDC-EBID 6.50% 2014-2021		/		10 000
BIDC.O4	BIDC-EBID 6.10% 2017-2027		/		10 000
BOAD.O12	BOAD 5.95% 2014-2021		/ 10,000	7	10 000
CRRH.O1	CRRH-UEMOA 6.10% 2012-2022		/		9 980
CRRH.O2	CRRH-UEMOA 6.10% 2012-2024		/		10 000
CRRH.O3	CRRH-UEMOA 6% 2013-2023		/		10 000
SHAF.O3	SHELTER AFRIQUE 6.6% 2014-2021		/		3 000
CRRH.O4	CRRH-UEMOA 6% 2014-2024		/ 10,000	24	9 950
CRRH.O5	CRRH-UEMOA 5.85% 2015-2025		/		10 000
CRRH.O6	CRRH-UEMOA 5.85% 2016-2026		/		10 000
CRRH.O7	CRRH-UEMOA 5.95% 2017-2029		/		8 750

**lundi 14 octobre 2019**

CRRH.O8	CRRH-UEMOA 5.95% 2018-2030		/		9 583
CRRH.O9	CRRH-UEMOA 6.05% 2018-2033		/		9 667

### SUKUK ET TITRES ASSIMILES

Symbole	Titre	Quantité résiduelle à l'achat	Cours Achat / Vente	Quantité résiduelle à la vente	Cours de Référence
SUKCI.S1	SUKUK CI 5.75% 2015-2020		/		9 990
SUKCI.S2	SUKUK CI 5.75% 2016-2023		/		10 000
SUKSN.S2	SUKUK SN 6% 2016-2026		/		10 000
SUKTG.S1	SUKUK TG 6.5% 2016-2026		/		10 000

**CALENDRIER DES ASSEMBLEES GENERALES**

**ANNEE : 2019**

Société	Nature	Date	Heure	Lieu
MOVIS CI	Ordinaire	14/10/2019	09:00:00	Siège social de MOVIS CI, Vridi, Zone Industrielle, Rue des Conteneurs
SICOR	Ordinaire	28/06/2019	09:30:00	Palm Club Hôtel Abidjan situé à Cocody, angle Boulevard Latrille - Route du Lycée technique
TRACTAFRIC CI	Mixte	28/06/2019	10:00:00	Salons du NOVOTEL ABIDJAN, 10, Avenue du Général de Gaulle
VIVO ENERGY CI	Ordinaire	27/06/2019	14:00:00	Heden Golf Hôtel
SETAO CI	Mixte	27/06/2019	10:00:00	Novotel Hôtel - Abidjan Plateau
BERNABE CI	Ordinaire	27/06/2019	11:00:00	Salle de conférence GEWELS de la CGECI au plateau
CIE CI	Ordinaire	26/06/2019	10:00:00	Patinoire du Sofitel Abidjan Hôtel Ivoire
SITAB	Mixte	26/06/2019	10:30:00	Salle JEWELS de la Maison de l'Entreprise (CGECI) au Plateau
BICI CI	Mixte	25/06/2019	11:00:00	Maison de l'Entreprise (CGECI) sise au Plateau
SAFCA CI	Ordinaire	24/06/2019	10:00:00	Siège de la société, 1, Rue des Carrossiers, Zone 3 C (Face SOCOCE Treichville)
FILTISAC CI	Ordinaire	24/06/2019	15:00:00	Immeuble CRRAE-UMOA, Abidjan Plateau
NESTLE CI	Ordinaire	21/06/2019	10:00:00	LATRILLE EVENTS
UNIWAX CI	Ordinaire	21/06/2019	00:00:00	Salle des fêtes du Sofitel Abidjan Hôtel Ivoire sis à Cocody Boulevard Hassan II
TOTAL	Ordinaire	20/06/2019	10:00:00	Salle de conférence de l'hôtel Radisson Blu à Abidjan
CROWN SIEM CI	Ordinaire	20/06/2019	09:00:00	Siège de la CGECI, sis à la Maison de l'Entreprise, au Plateau, à l'Angle du Boulevard de la République et de l'Avenue Lamblin
AIR LIQUIDE CI	Mixte	19/06/2019	10:00:00	Salle de conférence de l'immeuble CRRAE-UMOA, Abidjan Plateau
SMB	Ordinaire	18/06/2019	09:30:00	CGECI (La maison de l'Entreprise)
SOGB	Ordinaire	14/06/2019	11:00:00	Salle de conférence de l'immeuble CRRAE-UMOA, Abidjan Plateau
CFAO MOTORS CI	Mixte	11/06/2019	09:00:00	Siège social sis à Abidjan, 117, Boulevard de Marseille
SGB CI	Mixte	11/06/2019	09:00:00	Espace Events sis à Abidjan, Cocody 2 Plateaux, Boulevard Latrille
TOTAL SENEGAL S.A.	Ordinaire	05/06/2019	09:00:00	Hôtel Terrou-Bi, Corniche Ouest, Boulevard Martin Luther King à Dakar
NEI-CEDA CI	Ordinaire	29/05/2019	10:00:00	Hôtel TIAMA, Abidjan - Plateau
NSBC	Ordinaire	28/05/2019	10:00:00	Espace Latrille Event sis à Abidjan-Cocody, Deux Plateaux, Boulevard Latrille
ORAGROUP	Ordinaire	23/05/2019	10:00:00	Salle des Fêtes du Sofitel Abidjan, Hôtel Ivoire située au bBoulevard Hassan II
SODECI	Ordinaire	22/05/2019	14:00:00	Espace Events sis à Abidjan, Cocody 2 Plateaux, Boulevard Latrille
PALM CI	Ordinaire	09/05/2019	09:30:00	Salle de Conférence de la CRRAE-UEMOA, sise à Abidjan - Plateau
BOLLORE TRANSPORT & LOGISTICS	Ordinaire	09/05/2019	10:00:00	Salle Kodjo Eboucle du palais de la culture sis à treichville, Avenue Christiani à Abidjan
SAPH CI	Ordinaire	08/05/2019	09:30:00	Salle de Conférence de CRRAE-UEMOA (Versus Bank au Plateau)
SUCRIVOIRE	Ordinaire	03/05/2019	09:30:00	Auditorium de la CRRAE-UMOA sis Abidjan-Plateau (Rue Botreau Roussel)
SIB	Ordinaire	26/04/2019	09:00:00	Maison de l'Entreprise (CGECI), Abidjan-Plateau
CORIS BANK INTERNATIONAL	Mixte	25/04/2019	09:00:00	Hôtel SOPATEL Silmandé SA
ECOBANK TG	Ordinaire	25/04/2019	10:30:00	Salle de Conférence du Centre Panafricain Ecobank, 2365, Boulevard du Mono, Lomé, Togo
SOLIBRA	Ordinaire	24/04/2019	09:00:00	Espace CRISTAL 8, rue du Chevalier de Clieu Zone 4 C << Salle PLATINIUM >> ABIDJAN
BANK OF AFRICA BN	Mixte	23/04/2019	10:00:00	AZALAI Hôtel à Cotonou
BANK OF AFRICA ML	Ordinaire	20/04/2019	09:30:00	Hôtel SALAM à Bamako
BANK OF AFRICA SN	Ordinaire	19/04/2019	09:30:00	Immeuble Elan II, 2eme Etage, Route de Ngor, Zone 12, Almadies à Dakar
ONATEL BF	Mixte	18/04/2019	10:00:00	ROYAL BEACH HOTEL, OUAGADOUGOU
SONATEL	Ordinaire	17/04/2019	10:00:00	Centre International de Conférences Abdou DIOUF (CICAD) à Diamniaio, Dakar
ECOBANK CI	Ordinaire	16/04/2019	10:00:00	Espace Latrille Events sis à Abidjan Cocody Deux Plateaux sur le Boulevard Latrille

**lundi 14 octobre 2019**

BANK OF AFRICA CI	Ordinaire	10/04/2019	10:00:00	Salle Jewels du Patronat Ivoirien (CGECI) à Abidjan Plateau
BANK OF AFRICA NG	Ordinaire	05/04/2019	10:00:00	Centre de formation de la BOA-NIGER (sise à BOA-Siège)
SICABLE	Ordinaire	05/04/2019	09:00:00	Hôtel AZALAI, Bld VGE à ABIDJAN
BANK OF AFRICA BF	Ordinaire	02/04/2019	10:00:00	Salle WAONGO I de l'hôtel LAICO à Ouaga 2000
SERVAIR ABIDJAN CI	Ordinaire	28/03/2019	10:00:00	Salle JEWELS de la Maison de l'Entreprise C.G.E.C.I sise au plateau

# L'actualité de la BRVM sur nos plateformes digitales

## Infos BRVM

Pour recevoir les informations boursières par SMS, souscrivez :



Côte d'Ivoire : \*430#  
Bénin : \*430\*15#



Côte d'Ivoire : #139#  
Burkina Faso : \*310#



Côte d'Ivoire : \*431#  
Niger : \*512\*9#  
Togo : \*310#

## Site web

[www.brvm.org](http://www.brvm.org)

## Application Mobile

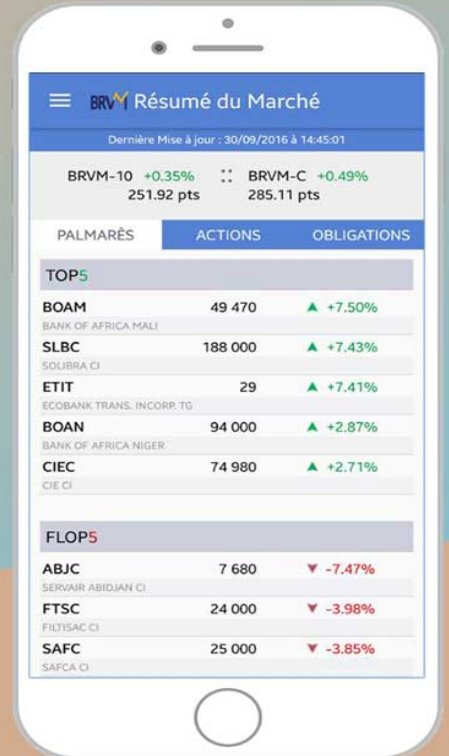

Disponible sur  
 Google play  
Disponible sur  
 App Store



Nous suivre sur :

