

BRVM 10	134,76
Variation Jour	↑ 1,20 %
Variation annuelle	↓ -12,70 %



BULLETIN OFFICIEL DE LA COTE

N° 200

vendredi 18 octobre 2019

Site : www.brvm.org

BRVM Composite	141,02
Variation Jour	↑ 0,97 %
Variation annuelle	↓ -18,13 %

Evolution des indices

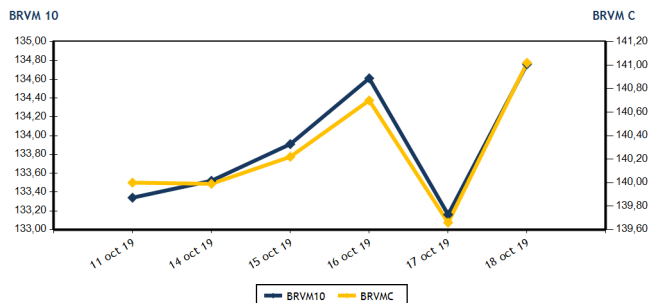

Volumes et valeurs transigés

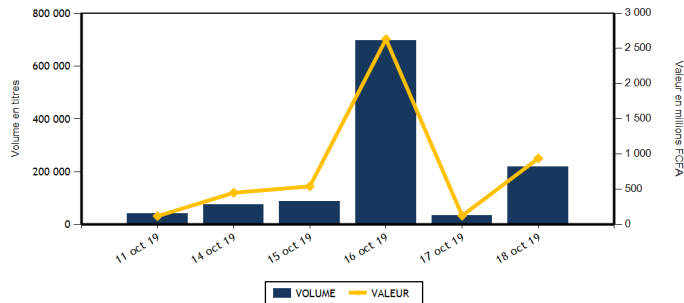

Actions	Niveau	Evol. Jour
Capitalisation boursière (FCFA)(Actions & Droits)	4 198 174 574 662	0,98 %
Volume échangé (Actions & Droits)	168 904	419,13 %
Valeur transigée (FCFA) (Actions & Droits)	434 971 719	257,81 %
Nombre de titres transigés	37	8,82 %
Nombre de titres en hausse	14	40,00 %
Nombre de titres en baisse	13	-7,14 %
Nombre de titres inchangés	10	0,00 %

Obligations	Niveau	Evol. Jour
Capitalisation boursière (FCFA)	4 018 910 473 106	0,00 %
Volume échangé	50 012	21 931,72 %
Valeur transigée (FCFA)	503 370 000	22 136,11 %
Nombre de titres transigés	3	-50,00 %
Nombre de titres en hausse	1	
Nombre de titres en baisse	0	-100,00 %
Nombre de titres inchangés	2	-50,00 %

PLUS FORTES HAUSSES

Titres	Cours	Evol. Jour	Evol. annuelle
ECOBANK TRANS. INCORP. TG (ETIT)	16	6,67 %	-11,11 %
UNIWAX CI (UNXC)	1 600	6,31 %	-21,18 %
CFAO MOTORS CI (CFAC)	445	5,95 %	-30,47 %
BANK OF AFRICA CI (BOAC)	2 600	4,00 %	-38,10 %
TRACTAFRIC MOTORS CI (PRSC)	123 000	3,36 %	-0,80 %

PLUS FORTES BAISES

Titres	Cours	Evol. Jour	Evol. annuelle
NEI-CEDA CI (NEIC)	210	-6,67 %	23,53 %
AIR LIQUIDE CI (SIVC)	300	-4,76 %	-43,93 %
SOGB CI (SOGC)	1 725	-4,17 %	-24,51 %
SERVAIR ABIDJAN CI (ABJC)	1 105	-3,49 %	-7,92 %
SODE CI (SDCC)	2 900	-3,33 %	-25,35 %

INDICES SECTORIELS

Base = 100 au 14 juin 1999	Nombre de sociétés	Valeur	Evol. Jour	Evol. annuelle	Volume	Valeur	PER moyen
BRVM - INDUSTRIE	12	36,39	0,94 %	-36,46 %	5 286	6 650 520	13,21
BRVM - SERVICES PUBLICS	4	440,51	0,51 %	-11,07 %	28 164	380 915 805	8,98
BRVM - FINANCES	15	54,45	1,42 %	-19,17 %	124 908	35 875 789	8,71
BRVM - TRANSPORT	2	342,90	0,00 %	-29,51 %	1 778	2 479 650	7,32
BRVM - AGRICULTURE	5	59,82	-2,00 %	-52,97 %	1 341	1 098 965	7,23
BRVM - DISTRIBUTION	7	212,65	2,63 %	-20,60 %	7 427	7 950 990	8,00
BRVM - AUTRES SECTEURS	1	222,10	0,00 %	5,88 %	0	0	6,61
BRVM - PETITES CAPITALISATIONS	-	-	-	-	-	-	-

Indicateurs	1er et 2è Comp.	BRVM PC
PER moyen du marché	9,28	
Taux de rendement moyen du marché	10,81	
Taux de rentabilité moyen du marché	11,06	
Nombre de sociétés cotées	46	
Nombre de lignes obligataires	55	
Volume moyen annuel par séance	3 457,00	
Valeur moyenne annuelle par séance	5 270 787,05	

Indicateurs	1er et 2è Comp.	BRVM PC
Ratio moyen de liquidité	10,34	
Ratio moyen de satisfaction	10,99	
Ratio moyen de tendance	106,31	
Ratio moyen de couverture	94,06	
Taux de rotation moyen du marché	0,02	
Prime de risque du marché	4,28	
Nombre de SGI participantes	25	

Définitions

Volume moyen annuel par séance = Valeur annuel échangé / nombre de séances
 Valeur moyenne annuelle par séance = Valeur annuelle échangée / nombre de séances
 Ratio moyen de liquidité = Moyenne des ratios de liquidité (Titres échangés / Volume des ordres de vente)
 Ratio moyen de satisfaction = Moyenne des ratios de satisfaction (Titres échangés / Volume des ordres d'achat)
 Ratio moyen de tendance = Moyenne des ratios de tendance (Volume des ordres d'achat / Volume des ordres de vente)
 Ratio moyen de couverture = Moyenne des ratios de couverture (Volume des ordres de vente / Volume des ordres d'achat)

Taux moyen de rotation = moyenne des taux de rotation des actions cotées (volume transigé / capi flottante)
 PER moyen du marché = moyenne des PER des actions cotées ayant un PER positif
 Taux de rendement moyen = moyenne des taux de rendement des actions cotées ayant distribué un dividende
 Taux de rentabilité moyen = moyenne des taux de rentabilité des actions cotées
 Prime de risque du marché = (1 / le PER moyen du marché) - le taux de référence actuel des emprunts d'Etat



MARCHE DES ACTIONS

Symbole	Titre	Cours Précédent	Cours du jour		Variation jour	Séance de cotation		Cours Référence	Variation de l'année précédente	Dernier dividende payé		Rdt. Net	PER
			Ouv.	Clôt.		Volume	Valeur			Montant net	Date		
SECTEUR - INDUSTRIE		36,39	points	↑	0,94 %								
CABC	SICABLE CI	790	785	785	-0,63 %	150	117 750	785	-20,71 %	75,00	3-juin-19	9,55 %	6,09
FTSC	FILTISAC CI	970	975	975	0,52 %	446	434 850	975	-54,01 %	110,00	31-juil.-19	11,28 %	8,17
NEIC	NEI-CEDA CI	225	210	210	-6,67 %	25	5 250	210	23,53 %	9,00	28-juin-01		3,46
NTLC	NESTLE CI	540	NC	NC	0,00 %			540	-46,53 %	31,50	12-août-11		14,55
SEMC	CROWN SIEM CI	160	160	160	0,00 %	10	1 600	160	-46,67 %	16,92	29-sept.-17	10,58 %	
SIVC	AIR LIQUIDE CI	315	315	300	-4,76 %	1 742	522 780	300	-43,93 %	63,00	29-sept.-17	21,00 %	
SLBC	SOLIBRA CI	38 850	NC	NC	0,00 %			38 850	-30,63 %	1 368,00	6-juin-19	3,52 %	49,00
SMBC	SMB CI	3 300	3 300	3 300	0,00 %	597	1 970 100	3 300	-32,31 %	450,00	30-août-19	13,64 %	3,27
STBC	SITAB CI	825	825	825	0,00 %	20	16 500	825	-55,04 %	206,20	19-juin-17	24,99 %	
TTRC	TRITURAF CI-Ste en Liquidation	490	SP	SP	0,00 %			490	0,00 %	1 440,00	19-juil.-02		
UNLC	UNILEVER CI	3 500	SP	SP	0,00 %			2 500	-44,79 %	1 233,00	9-juil.-12		
UNXC	UNIWAX CI	1 505	1 575	1 600	6,31 %	2 296	3 581 690	1 600	-21,18 %	181,80	11-juil.-19	11,36 %	7,91
TOTAL						5 286	6 650 520						13,21
SECTEUR - SERVICES PUBLICS		440,51	points	↑	0,51 %								
CIEC	CIE CI	1 190	1 190	1 200	0,84 %	45	53 800	1 200	-16,96 %	79,23	9-août-19	6,60 %	13,63
ONTBF	ONATEL BF	2 695	2 700	2 700	0,19 %	1 561	4 215 200	2 700	-34,94 %	409,36	3-juin-19	15,16 %	5,77
SDCC	SODE CI	3 000	3 060	2 900	-3,33 %	1 800	5 274 500	2 900	-25,35 %	270,00	29-août-18	9,31 %	9,11
SNTS	SONATEL SN	14 910	15 000	15 000	0,60 %	24 758	371 372 305	15 000	-6,25 %	1 500,00	14-mai-19	10,00 %	7,41
TOTAL						28 164	380 915 805						8,98
SECTEUR - FINANCES		54,45	points	↑	1,42 %								
BICC	BICI CI	4 985	4 985	4 985	0,00 %	6	29 910	4 985	-36,90 %	182,90	17-juil.-19	3,67 %	8,48
BOAB	BANK OF AFRICA BN	3 650	3 650	3 650	0,00 %	249	908 850	3 650	-13,10 %	416,00	22-mai-19	11,40 %	5,82
BOABF	BANK OF AFRICA BF	3 650	3 650	3 640	-0,27 %	123	448 145	3 640	-30,00 %	366,00	2-mai-19	10,05 %	4,63
BOAC	BANK OF AFRICA CI	2 500	2 540	2 600	4,00 %	4 359	10 911 700	2 600	-38,10 %	306,00	20-mai-19	11,77 %	4,44
BOAM	BANK OF AFRICA ML	815	810	805	-1,23 %	3 219	2 605 940	805	-67,14 %	271,00	15-mai-19	33,66 %	1,96
BOAN	BANK OF AFRICA NG	3 090	3 050	3 040	-1,62 %	152	461 120	3 040	-22,05 %	385,95	27-mai-19	12,70 %	5,16
BOAS	BANK OF AFRICA SENEGAL	1 505	1 530	1 500	-0,33 %	330	496 850	1 500	-25,74 %	160,00	3-juin-19	10,67 %	3,16
CBIBF	CORIS BANK INTERNATIONAL	7 800	7 800	8 000	2,56 %	1 126	8 973 300	8 000	-7,99 %	402,00	5-juil.-19	5,03 %	10,44
ECOC	ECOBANK COTE D'IVOIRE	2 680	2 680	2 700	0,75 %	821	2 195 425	2 700	-36,32 %	241,00	15-mai-19	8,93 %	7,18
ETIT	ECOBANK TRANS. INCORP. TG	15	15	16	6,67 %	112 916	1 789 814	16	-11,11 %	1,21	28-avr.-17	7,55 %	1,58
NSBC	NSIA BANQUE COTE D'IVOIRE	3 215	NC	NC	0,00 %			3 215	-46,42 %	194,20	9-juil.-19	6,04 %	6,11
ORGT	ORAGROUP TOGO	3 950	3 975	3 975	0,63 %	10	39 750	3 975	-5,36 %	56,73	1-juil.-19	1,43 %	9,27
SAFC	SAFCA CI	425	NC	NC	0,00 %			425	97,67 %	23,04	29-juil.-11		51,51
SGBC	SOCIETE GENERALE COTE D'IVOIRE	7 850	7 850	7 760	-1,15 %	588	4 629 880	7 760	4,86 %	206,00	31-juil.-19	2,65 %	5,77
SIBC	SOCIETE IVOIRIENNE DE BANQUE	2 370	2 390	2 355	-0,63 %	1 009	2 385 105	2 355	-12,78 %	252,00	5-juil.-19	10,70 %	5,08
TOTAL						124 908	35 875 789						8,71
SECTEUR - TRANSPORT		342,90	points	→	0,00 %								
SDSC	BOLLORE	1 400	1 390	1 400	0,00 %	1 778	2 479 650	1 400	-30,00 %	184,00	6-juin-19	13,14 %	7,32
SVOC	MOVIS CI	2 395	SP	SP	0,00 %			2 395	-4,20 %	270,00	5-juil.-99		

TOTAL	1 778	2 479 650	7,32
-------	-------	-----------	------

MARCHE DES ACTIONS

Symbole	Titre	Cours Précédent	Cours du jour		Variation jour	Séance de cotation		Cours Référence	Variation de l'année précédente	Dernier dividende payé		Rdt. Net	PER
			Ouv.	Clôt.		Volume	Valeur			Montant net	Date		
SECTEUR - AGRICULTURE		59,82	points		↓	-2,00 %							
PALC	PALM CI	950	935	935	-1,58 %	160	149 600	935	-50,79 %	253,47	24-sept.-18	27,11 %	
SCRC	SUCRIVOIRE	610	610	610	0,00 %	940	573 400	610	-35,79 %	72,00	28-sept.-18	11,80 %	
SICC	SICOR CI	3 200	NC	NC	0,00 %			3 200	-11,11 %	1 919,00	25-sept.-00		1,94
SOGC	SOGB CI	1 800	1 795	1 725	-4,17 %	171	305 965	1 725	-24,51 %	126,00	15-juil.-19	7,30 %	12,51
SPHC	SAPH CI	1 000	1 000	1 000	0,00 %	70	70 000	1 000	-72,90 %	78,00	27-sept.-18	7,80 %	
TOTAL						1 341	1 098 965						7,23
SECTEUR - DISTRIBUTION		212,65	points		↑	2,63 %							
ABJC	SERVAIR ABIDJAN CI	1 145	1 145	1 105	-3,49 %	2 040	2 277 155	1 105	-7,92 %	164,96	30-sept.-19	14,93 %	7,99
BNBC	BERNABE CI	995	995	995	0,00 %	18	17 910	995	-58,54 %	45,00	19-juil.-19	4,52 %	3,99
CFAC	CFAO MOTORS CI	420	425	445	5,95 %	802	356 850	445	-30,47 %	31,50	23-juil.-19	7,08 %	12,44
PRSC	TRACTAFRIC MOTORS CI	119 000	123 000	123 000	3,36 %	1	123 000	123 000	-0,80 %	9 623,00	18-sept.-19	7,82 %	9,78
SHEC	VIVO ENERGY CI	750	740	770	2,67 %	680	509 550	770	-18,52 %	64,29	2-août-19	8,35 %	9,00
TTLC	TOTAL CI	1 200	1 200	1 220	1,67 %	1 590	1 911 325	1 220	-9,96 %	108,40	11-oct.-19	8,89 %	6,67
TTLS	TOTAL SN	1 200	1 200	1 200	0,00 %	2 296	2 755 200	1 200	-17,24 %	105,30	29-juil.-19	8,78 %	6,16
TOTAL						7 427	7 950 990						8,00
AUTRES SECTEURS		222,10	points		→	0,00 %							
STAC	SETAO CI	180	NC	NC	0,00 %			180	5,88 %				6,61
TOTAL						0	0						6,61
TOTAL - Marché des actions						168 904	434 971 719						

MARCHE DES DROITS

Symbole	Titre	Cours Précédent	Cours du jour		Variation jour	Séance de cotation		Cours Référence	Variation depuis l'origine	Parité	Periode de négociation	
			Ouv.	Clôt.		Volume	Valeur				Début	fin
TOTAL												
TOTAL - Marché des droits												

TROISIEME COMPARTIMENT - BRVM PETITES CAPITALISATIONS

Symbole	Titre	Cours Précédent	Cours du jour		Variation jour	Séance de cotation		Cours Référence	Variation depuis l'origine
			Ouv.	Clôt.		Volume	Valeur		
TOTAL									
TOTAL - 3ème Compartiment - BRVM PC									

Légende:
 (-) Variation depuis son introduction le 16 avril 2019
 Cours du jour: Ouv.: Ouverture Clôt.: Clôture Moy.: Moyen
 Mentions : NC: Non Coté Ex-c: Ex-coupon Ex-d: Ex-droit SP: Suspendu Val-T: Valeur Théorique
 PER = Cours / BNPA selon les données disponibles Rdt. Net: Rendement net (DNPA / Cours)
 Comp.: 1 - Premier Compartiment 2 - Second Compartiment 3 - Compartiment de croissance
 Ratio de liquidité = Titres échangés / Volume des ordres de vente
 : Progression de l'indice sectoriel : Stabilité de l'indice sectoriel : Recul de l'indice sectorie

MARCHE DES OBLIGATIONS

Symbole	Titre	Valeur nominale	Cours Précédent	Cours du jour	Cours Référence	Séance de cotation Volume	Coupon couru Valeur	Coupon d'intérêt Période Montant net	Eché.	Type Amort
OBLIGATIONS D'ETAT										
EOM.01	ETAT DU MALI 6.20% 2016-2023	6 666	6 666	NC	6 666		167,12	A 413,29	23-mai-20	ACD
EOM.02	Etat du Mali 6.50% 2017-2024	10 000	10 000	NC	10 000		321,45	A 650,00	20-avr.-20	AC
EOM.03	ETAT DU MALI 6,50 % 2018-2025	10 000	10 000	NC	10 000		19,54	A 650,00	7-oct.-20	AC
EOM.04	ETAT DU MALI 6,50% 2019-2027	10 000	10 000	NC	10 000		174,04	A 650,00	12-juil.-20	AC
EOS.04	ETAT SENEGAL 6.70% 2012-2019	2 000	2 000	NC	2 000		113,07	A 134,00	14-déc.-19	ACD
EOS.05	ETAT SENEGAL 6.50% 2013-2023	10 000	10 065	10 065	10 065	50 000	503 250 000	S 143,07	29-janv.-20	ACD
EOS.06	ETAT SENEGAL 6.50% 2014-2021	5 000	5 000	NC	5 000		101,74	S 130,00	27-nov.-19	ACD
EOS.07	ETAT SENEGAL 6.30% 2015-2025	10 000	10 000	NC	10 000		252,00	S 317,59	25-nov.-19	ACD
TPBF.03	TPBF 6,50% 2013-2020	10 000	10 000	NC	10 000		250,82	S 325,00	29-nov.-19	ACD
TPBF.04	TPBF 6.50% 2017-2027	10 000	10 000	NC	10 000		140,30	S 326,78	31-janv.-20	ACD
TPBF.05	TPBF 6,50% 2017-2024	10 000	10 000	10 000	10 000	6	60 000	S 306,69	29-déc.-19	ACD
TPBF.06	TPBF 6.50% 2018-2025	10 000	10 000	NC	10 000		240,41	S 325,89	5-déc.-19	ACD
TPBF.07	TPBF 6,50% 2018-2025	10 000	10 000	NC	10 000		275,54	S 325,00	15-nov.-19	AC
TPBF.08	TPBF 6,50% 2019-2027	10 000	10 000	NC	10 000		293,83	S 327,67	6-nov.-19	ACD
TPBJ.01	TPBJ 6.50% 2017-2027	10 000	9 990	10 000	10 000	6	60 000	A 344,54	7-avr.-20	ACD
TPBJ.02	TPBJ 6.50% 2018-2025	10 000	10 000	NC	10 000		250,82	S 325,00	29-nov.-19	AC
TPCI.016	TPCI 6.55% 2014-2022	10 000	9 975	NC	9 975		270,23	A 655,00	20-mai-20	ACD
TPCI.017	TPCI 3% 2014-2024	10 000	10 000	NC	10 000		99,18	S 150,00	19-déc.-19	ACD
TPCI.018	TPCI 5.85% 2014-2021	10 000	10 000	NC	10 000		193,40	S 292,50	19-déc.-19	ACD
TPCI.019	TPCI 5.99% 2015-2025	10 000	10 000	NC	10 000		256,95	A 599,00	14-mai-20	ACD
TPCI.020	TPCI 5.85% 2015-2022	10 000	10 001	NC	10 001		20,78	S 292,50	5-avr.-20	ACD
TPCI.021	TPCI 6% 2016-2028	10 000	10 000	NC	10 000		316,39	A 600,00	8-avr.-20	ACD
TPCI.022	TPCI 5.90% 2016 - 2026	10 000	9 975	NC	9 975		201,50	A 590,00	15-juin-20	ACD
TPCI.023	TPCI 5.90% 2016-2026	10 000	10 000	NC	10 000		541,51	A 590,00	17-nov.-19	ACD
TPCI.024	TPCI 6.25% 2017-2029	10 000	10 000	NC	10 000		30,74	S 312,50	31-mars-20	ACD
TPCI.025	TPCI 5,95% 2017-2024 A	10 000	10 000	NC	10 000		287,75	S 297,50	24-oct.-19	ACD
TPCI.026	TPCI 5,95% 2017-2024 B	10 000	10 000	NC	10 000		260,31	S 297,50	10-nov.-19	ACD
TPCI.027	TPCI 6% 2017-2025	10 000	10 000	NC	10 000		181,97	S 300,00	29-déc.-19	ACD
TPCI.028	TPCI 6% 2018 - 2026	10 000	10 000	NC	10 000		126,23	A 600,00	2-août-20	ACD
TPCI.029	TPCI 6% 2018-2026 (*)	10 000	10 000	NC	10 000		598,36	A 600,00	19-oct.-19	ACD
TPCI.030	TPCI 5,95% 2018-2025	10 000	10 000	NC	10 000		207,03	S 298,32	13-déc.-19	ACD
TPCI.031	TPCI 5,75% 2019-2026	10 000	10 000	NC	10 000		188,52	A 575,00	20-juin-20	ACD
TPCI.032	TPCI 2,23% 2019-2026	10 000		NC			0,00	A 0,00	20-juin-20	ACD
TPNE.01	TRESOR PUBLIC DU NIGER 6,50% 2019-2026	10 000	10 000	NC	10 000		362,30	A 650,00	28-mars-20	ACD
TPTG.01	TPTG 6,90% 2018-2023	10 000	10 000	NC	10 000		157,50	S 345,00	26-janv.-20	AC
TOTAL						50 012	503 370 000			
OBLIGATIONS REGIONALES										
BIDC.03	BIDC-EBID 6.50% 2014-2021	10 000	10 000	NC	10 000		35,71	S 325,00	28-mars-20	ACD
BIDC.04	BIDC-EBID 6.10% 2017-2027	10 000	10 000	NC	10 000		206,67	A 610,00	16-juin-20	ACD
BOAD.012	BOAD 5.95% 2014-2021	10 000	10 000	NC	10 000		482,52	A 595,00	26-déc.-19	ACD
CRRH.01	CRRH-UEMOA 6.10% 2012-2022	10 000	9 980	NC	9 980		109,40	S 305,00	13-févr.-20	AC
CRRH.02	CRRH-UEMOA 6.10% 2012-2024	10 000	10 000	NC	10 000		154,16	S 305,00	17-janv.-20	AC
CRRH.03	CRRH-UEMOA 6% 2013-2023	10 000	10 000	NC	10 000		286,89	S 300,00	26-oct.-19	AC
CRRH.04	CRRH-UEMOA 6% 2014-2024	10 000	9 950	NC	9 950		180,33	S 300,00	30-déc.-19	AC
CRRH.05	CRRH-UEMOA 5.85% 2015-2025	10 000	10 000	NC	10 000		169,43	S 294,10	4-janv.-20	AC
CRRH.06	CRRH-UEMOA 5.85% 2016-2026	10 000	10 000	NC	10 000		170,10	S 292,50	3-janv.-20	ACD
CRRH.07	CRRH-UEMOA 5.95% 2017-2029	8 750	8 750	NC	8 750		217,87	S 260,31	17-nov.-19	AC
CRRH.08	CRRH-UEMOA 5.95% 2018-2030	9 583	9 583	NC	9 583.33		185,40	S 285,10	21-déc.-19	AC
CRRH.09	CRRH-UEMOA 6.05% 2018-2033	9 667	9 667	NC	9 667		190,15	S 292,42	21-déc.-19	AC
SHAF.03	SHELTER AFRIQUE 6.6% 2014-2021	3 000	3 000	NC	3 000		27,59	S 99,54	28-févr.-20	ACD
TOTAL						0	0			
OBLIGATIONS PRIVEES										
ORGT.01	ORAGROUP 6.75% 2013-2019	10 000	9 950	NC	9 950		250,82	S 337,50	4-déc.-19	ACD
SIFC.01	SIFCA 6.90% 2013-2021	10 000	10 000	NC	10 000		131,18	A 676,20	8-août-20	ACD
SNLC.01	SENELEC 6,50% 2018-2025	10 000	10 000	NC	10 000		37,50	S 325,00	27-mars-20	AC
TOTAL						0	0			

vendredi 18 octobre 2019

SUKUK ET TITRES ASSIMILES

SUKCI.S1	SUKUK CI 5.75% 2015-2020	10 000	9 990	NC	9 990	178,89	S	292,29	28-déc.-19	AC
SUKCI.S2	SUKUK CI 5.75% 2016-2023	10 000	10 000	NC	10 000	65,49	S	290,69	7-mars-20	ACD
SUKSN.S2	SUKUK SN 6% 2016-2026	10 000	10 000	NC	10 000	140,00	S	306,67	26-janv.-20	ACD
SUKTG.S1	SUKUK TG 6.5% 2016-2026	10 000	10 000	NC	10 000	127,37	S	377,99	17-févr.-20	ACD

TOTAL						0		0		
--------------	--	--	--	--	--	---	--	---	--	--

TOTAL - Marché des obligations						50 012		503 370 000		
---------------------------------------	--	--	--	--	--	--------	--	-------------	--	--

Légende :
 (*) (*) Ex-Coupon couru (#)Cours de référence amorti / Coupon couru Ex-c (**)Ex-marge de profits
 Cours du jour: Ouv.: Ouverture Clôt.: Clôture Moy.: Moyen
 Type Amort: Type d'Amortissement IF: In Fine AC: Amortissement Constant AD: Amortissement Dégressif ACD: Amortissement Constant Différé
 Période: Périodicité de paiement des coupons A: Annuelle S: Semestrielle T: Trimestrielle
 Eché.: Échéance de paiement des intérêts
 Mentions: NC: Non Coté Ex-c: Ex-coupon ou Ex-droit SP: Suspendu

INFORMATIONS

OPERATIONS EN COURS

Emetteur	Opération
----------	-----------

AVIS

Entité	N°	Nature	Objet
CREPMF	N° PCR/DA/2019/221	Décision CREPMF	Agrément de la Société KAYDAN ASSET MANAGEMENT en qualité de Société de Gestion d'Organismes de Placement Collectif en Valeurs Mobilière (SGO) sur le MFR de l'UMOA

COMMUNIQUE

Emetteur	N°	Nature	Objet
SICABLE	20191018-1	Rapport d'activités du 1er semestre	Rapport d'activités et Attestation des Commissaires aux Comptes du 1er semestre 2019 - SICABLE CI
NSBC	20191018-4	Etats financiers	Etats financiers du 1er semestre 2019 - NSIA BANQUE CI
NSBC	20191018-3	Rapport d'activités du 1er semestre	Attestation des Commissaires aux Comptes sur le rapport d'activités du 1er semestre 2019 - NSIA BANQUE CI
SERVAIR ABIDJAN CI	20191018-2	Rapport d'activités du 1er semestre	Rapport d'activités du 1er semestre 2019 - SERVAIR ABIDJAN CI
BANK OF AFRICA SN	20191018	Rapport d'activités du troisième trimestre	Rapport d'activités du 3eme trimestre 2019 - BOA SN

QUANTITES RESIDUELLES

MARCHE DES ACTIONS

Symbole	Titre	Quantité résiduelle à l'achat	Cours Achat / Vente		Quantité résiduelle à la vente	Cours de Référence
ABJC	SERVAIR ABIDJAN CI	34	1,150	/ 1,190	900	1 105
BICC	BICI CI			/ 4,985	50	4 985
BNBC	BERNABE CI	10	960	/ 995	191	995
BOAB	BANK OF AFRICA BN	101	3,650	/ 3,700	87	3 650
BOABF	BANK OF AFRICA BF	497	3,550	/ 3,640	92	3 640
BOAC	BANK OF AFRICA CI	250	2,465	/ 2,600	2 404	2 600
BOAM	BANK OF AFRICA ML	940	805	/ 820	995	805
BOAN	BANK OF AFRICA NG	26	3,040	/ 3,050	855	3 040
BOAS	BANK OF AFRICA SENEGAL	941	1,500	/ 1,550	100	1 500
CABC	SICABLE CI	32	750	/ 790	775	785
CBIBF	CORIS BANK INTERNATIONAL	64	7,850	/ 8,300	50	8 000
CFAC	CFAO MOTORS CI	110	420	/ 445	403	445
CIEC	CIE CI	290	1,190	/ 1,200	475	1 200
ECOC	ECOBANK COTE D'IVOIRE	10	2,605	/ 2,695	75	2 700
ETIT	ECOBANK TRANS. INCORP. TG	1 482 054	15	/ 16	1 648 183	16
FTSC	FILTISAC CI	2 286	970	/ 975	446	975
NEIC	NEI-CEDA CI			/ Marché	1 744	210
NSBC	NSIA BANQUE COTE D'IVOIRE	10	3,100	/ 3,215	259	3 215
NTLC	NESTLE CI	100	505	/ 540	595	540
ONTBF	ONATEL BF	942	2,700	/ 2,750	795	2 700
ORGT	ORAGROUP TOGO	59	3,750	/ 3,970	138	3 975
PALC	PALM CI	775	935	/ 950	228	935
PRSC	TRACTAFRIC MOTORS CI	5	111,000	/ 122,950	7	123 000
SAFC	SAFCA CI			/ 400	38	425
SCRC	SUCRIVOIRE	10 825	610	/ 615	228	610
SDCC	SODE CI	10	2,925	/		2 900
SDSC	BOLLORE	143	1,390	/ 1,400	918	1 400
SEMC	CROWN SIEM CI			/ 160	310	160
SGBC	SOCIETE GENERALE COTE D'IVOIRE	642	7,760	/ 7,850	13	7 760
SHEC	VIVO ENERGY CI	15	720	/ 770	812	770
SIBC	SOCIETE IVOIRIENNE DE BANQUE	2 125	2,350	/ 2,380	319	2 355
SICC	SICOR CI			/ 2,960	9	3 200
SIVC	AIR LIQUIDE CI	1 807	300	/ 315	73	300
SLBC	SOLIBRA CI	25	40,000	/		38 850
SMBC	SMB CI	10	3,080	/ 3,300	356	3 300
SNTS	SONATEL SN	237	14,950	/ 15,095	81	15 000
SOGC	SOGB CI	1	1,700	/ 1,725	154	1 725
SPHC	SAPH CI	105	1,000	/		1 000
STAC	SETAO CI	190	180	/		180
STBC	SITAB CI	1 526	825	/ 850	333	825
SVOC	MOVIS CI			/		2 395
TTLC	TOTAL CI	436	1,200	/ 1,290	767	1 220
TTLS	TOTAL SN	2 558	1,200	/ 1,205	206	1 200
TTRC	TRITURAF CI-Ste en Liquidation			/		490
UNLC	UNILEVER CI			/		2 500
UNXC	UNIWAX CI	25	1,580	/ 1,600	1 004	1 600

QUANTITES RESIDUELLES

MARCHE DES DROITS

Symbole	Titre	Quantité résiduelle à l'achat	Cours Achat / Vente	Quantité résiduelle à la vente	Cours de Référence
---------	-------	-------------------------------	---------------------	--------------------------------	--------------------

TROISIEME COMPARTIMENT - BRVM PETITES CAPITALISATIONS

Symbole	Titre	Quantité résiduelle à l'achat	Cours Achat / Vente	Quantité résiduelle à la vente	Cours de Référence
---------	-------	-------------------------------	---------------------	--------------------------------	--------------------

QUANTITES RESIDUELLES

MARCHE DES OBLIGATIONS

Symbole	Titre	Quantité résiduelle à l'achat	Cours Achat / Vente	Quantité résiduelle à la vente	Cours de Référence
ORGT.O1	ORAGROUP 6.75% 2013-2019		/		9 950
SIFC.O1	SIFCA 6.90% 2013-2021		/		10 000
SNLC.O1	SENELEC 6,50% 2018-2025		/		10 000
EOM.O1	ETAT DU MALI 6.20% 2016-2023		/		6 666
EOM.O2	Etat du Mali 6.50% 2017-2024		/		10 000
EOM.O3	ETAT DU MALI 6,50 % 2018-2025		/		10 000
EOM.O4	ETAT DU MALI 6,50% 2019-2027		/		10 000
EOS.O4	ETAT SENEGAL 6.70% 2012-2019		/		2 000
EOS.O5	ETAT SENEGAL 6.50% 2013-2023		/		10 065
TPCI.O30	TPCI 5,95% 2018-2025		/ 10,000	200	10 000
TPCI.O31	TPCI 5,75% 2019-2026		/		10 000
TPCI.O32	TPCI 2,23% 2019-2026		/		10 000
TPNE.O1	TRESOR PUBLIC DU NIGER 6,50% 2019-2026		/ 10,000	351	10 000
TPTG.O1	TPTG 6,90% 2018-2023		/ 10,000	8	10 000
TPCI.O24	TPCI 6.25% 2017-2029		/		10 000
TPCI.O25	TPCI 5,95% 2017-2024 A		/ 10,000	485	10 000
TPCI.O26	TPCI 5,95% 2017-2024 B		/		10 000
TPCI.O27	TPCI 6% 2017-2025		/		10 000
TPCI.O28	TPCI 6% 2018 - 2026		/ 10,000	244	10 000
TPCI.O29	TPCI 6% 2018-2026		/		10 000
TPCI.O18	TPCI 5.85% 2014-2021		/		10 000
TPCI.O19	TPCI 5.99% 2015-2025		/		10 000
TPCI.O20	TPCI 5.85% 2015-2022		/		10 001
TPCI.O21	TPCI 6% 2016-2028		/ 10,000	311	10 000
TPCI.O22	TPCI 5.90% 2016 - 2026		/ 10,000	322	9 975
TPCI.O23	TPCI 5.90% 2016-2026		/		10 000
TPBF.O7	TPBF 6,50% 2018-2025		/ 10,000	160	10 000
TPBF.O8	TPBF 6,50% 2019-2027	100	9,900 / 10,000	344	10 000
TPBJ.O1	TPBJ 6.50% 2017-2027		/ 10,000	119	10 000
TPBJ.O2	TPBJ 6.50% 2018-2025		/		10 000
TPCI.O16	TPCI 6.55% 2014-2022		/ 10,000	32	9 975
TPCI.O17	TPCI 3% 2014-2024		/		10 000
EOS.O6	ETAT SENEGAL 6.50% 2014-2021		/		5 000
EOS.O7	ETAT SENEGAL 6.30% 2015-2025		/ 10,000	587	10 000
TPBF.O3	TPBF 6,50% 2013-2020		/ 10,000	557	10 000
TPBF.O4	TPBF 6.50% 2017-2027		/		10 000
TPBF.O5	TPBF 6,50% 2017-2024		/ 10,000	85	10 000
TPBF.O6	TPBF 6.50% 2018-2025		/		10 000
BIDC.O3	BIDC-EBID 6.50% 2014-2021		/		10 000
BIDC.O4	BIDC-EBID 6.10% 2017-2027		/ 10,000	52	10 000
BOAD.O12	BOAD 5.95% 2014-2021		/ 10,000	322	10 000
CRRH.O1	CRRH-UEMOA 6.10% 2012-2022		/		9 980
CRRH.O2	CRRH-UEMOA 6.10% 2012-2024		/		10 000
CRRH.O3	CRRH-UEMOA 6% 2013-2023		/		10 000
SHAF.O3	SHELTER AFRIQUE 6.6% 2014-2021		/		3 000
CRRH.O4	CRRH-UEMOA 6% 2014-2024	4	9,900 / 10,000	24	9 950
CRRH.O5	CRRH-UEMOA 5.85% 2015-2025		/		10 000
CRRH.O6	CRRH-UEMOA 5.85% 2016-2026		/		10 000
CRRH.O7	CRRH-UEMOA 5.95% 2017-2029		/ 8,750	34	8 750

vendredi 18 octobre 2019

CRRH.O8	CRRH-UEMOA 5.95% 2018-2030		/		9 583
CRRH.O9	CRRH-UEMOA 6.05% 2018-2033		/		9 667

SUKUK ET TITRES ASSIMILES

Symbole	Titre	Quantité résiduelle à l'achat	Cours Achat / Vente	Quantité résiduelle à la vente	Cours de Référence
SUKCI.S1	SUKUK CI 5.75% 2015-2020		/		9 990
SUKCI.S2	SUKUK CI 5.75% 2016-2023		/		10 000
SUKSN.S2	SUKUK SN 6% 2016-2026		/		10 000
SUKTG.S1	SUKUK TG 6.5% 2016-2026		/	10,000	18

CALENDRIER DES ASSEMBLEES GENERALES

ANNEE : 2019

Société	Nature	Date	Heure	Lieu
NSBC	Extraordinaire	18/10/2019	10:00:00	Espace Latrille Event sis à Abidjan-Cocody, Deux Plateaux, Boulevard Latrille, à proximité du Carrefour Duncan
MOVIS CI	Ordinaire	14/10/2019	09:00:00	Siège social de MOVIS CI, Vridi, Zone Industrielle, Rue des Conteneurs
SICOR	Ordinaire	28/06/2019	09:30:00	Palm Club Hôtel Abidjan situé à Cocody, angle Boulevard Latrille - Route du Lycée technique
TRACTAFRIC CI	Mixte	28/06/2019	10:00:00	Salons du NOVOTEL ABIDJAN, 10, Avenue du Général de Gaulle
VIVO ENERGY CI	Ordinaire	27/06/2019	14:00:00	Heden Golf Hôtel
SETAO CI	Mixte	27/06/2019	10:00:00	Novotel Hôtel - Abidjan Plateau
BERNABE CI	Ordinaire	27/06/2019	11:00:00	Salle de conférence GEWELS de la CGECI au plateau
CIE CI	Ordinaire	26/06/2019	10:00:00	Patinoire du Sofitel Abidjan Hôtel Ivoire
SITAB	Mixte	26/06/2019	10:30:00	Salle JEWELS de la Maison de l'Entreprise (CGECI) au Plateau
BICI CI	Mixte	25/06/2019	11:00:00	Maison de l'Entreprise (CGECI) sise au Plateau
SAFCA CI	Ordinaire	24/06/2019	10:00:00	Siège de la société, 1, Rue des Carrossiers, Zone 3 C (Face SOCOCE Treichville)
FILTISAC CI	Ordinaire	24/06/2019	15:00:00	Immeuble CRRAE-UMOA, Abidjan Plateau
NESTLE CI	Ordinaire	21/06/2019	10:00:00	LATRILLE EVENTS
UNIWAX CI	Ordinaire	21/06/2019	00:00:00	Salle des fêtes du Sofitel Abidjan Hôtel Ivoire sis à Cocody Boulevard Hassan II
TOTAL	Ordinaire	20/06/2019	10:00:00	Salle de conférence de l'hôtel Radisson Blu à Abidjan
CROWN SIEM CI	Ordinaire	20/06/2019	09:00:00	Siège de la CGECI, sis à la Maison de l'Entreprise, au Plateau, à l'Angle du Boulevard de la République et de l'Avenue Lamblin
AIR LIQUIDE CI	Mixte	19/06/2019	10:00:00	Salle de conférence de l'immeuble CRRAE-UMOA, Abidjan Plateau
SMB	Ordinaire	18/06/2019	09:30:00	CGECI (La maison de l'Entreprise)
SOGB	Ordinaire	14/06/2019	11:00:00	Salle de conférence de l'immeuble CRRAE-UMOA, Abidjan Plateau
CFAO MOTORS CI	Mixte	11/06/2019	09:00:00	Siège social sis à Abidjan, 117, Boulevard de Marseille
SGB CI	Mixte	11/06/2019	09:00:00	Espace Events sis à Abidjan, Cocody 2 Plateaux, Boulevard Latrille
TOTAL SENEGAL S.A.	Ordinaire	05/06/2019	09:00:00	Hôtel Terrou-Bi, Corniche Ouest, Boulevard Martin Luther King à Dakar
NEI-CEDA CI	Ordinaire	29/05/2019	10:00:00	Hôtel TIAMA, Abidjan - Plateau
NSBC	Ordinaire	28/05/2019	10:00:00	Espace Latrille Event sis à Abidjan-Cocody, Deux Plateaux, Boulevard Latrille
ORAGROUP	Ordinaire	23/05/2019	10:00:00	Salle des Fêtes du Sofitel Abidjan, Hôtel Ivoire située au bBoulevard Hassan II
SODECI	Ordinaire	22/05/2019	14:00:00	Espace Events sis à Abidjan, Cocody 2 Plateaux, Boulevard Latrille
PALM CI	Ordinaire	09/05/2019	09:30:00	Salle de Conférence de la CRRAE-UEMOA, sise à Abidjan - Plateau
BOLLORE TRANSPORT & LOGISTICS	Ordinaire	09/05/2019	10:00:00	Salle Kodjo Eboucle du palais de la culture sis à treichville, Avenue Christiani à Abidjan
SAPH CI	Ordinaire	08/05/2019	09:30:00	Salle de Conférence de CRRAE-UEMOA (Versus Bank au Plateau)
SUCRIVOIRE	Ordinaire	03/05/2019	09:30:00	Auditorium de la CRRAE-UMOA sis Abidjan-Plateau (Rue Botreau Roussel)
SIB	Ordinaire	26/04/2019	09:00:00	Maison de l'Entreprise (CGECI), Abidjan-Plateau
CORIS BANK INTERNATIONAL	Mixte	25/04/2019	09:00:00	Hôtel SOPATEL Silmandé SA
ECOBANK TG	Ordinaire	25/04/2019	10:30:00	Salle de Conférence du Centre Panafricain Ecobank, 2365, Boulevard du Mono, Lomé, Togo
SOLIBRA	Ordinaire	24/04/2019	09:00:00	Espace CRISTAL 8, rue du Chevalier de Clieu Zone 4 C << Salle PLATINIUM >> ABIDJAN
BANK OF AFRICA BN	Mixte	23/04/2019	10:00:00	AZALAI Hôtel à Cotonou
BANK OF AFRICA ML	Ordinaire	20/04/2019	09:30:00	Hôtel SALAM à Bamako
BANK OF AFRICA SN	Ordinaire	19/04/2019	09:30:00	Immeuble Elan II, 2eme Etage, Route de Ngor, Zone 12, Almadies à Dakar
ONATEL BF	Mixte	18/04/2019	10:00:00	ROYAL BEACH HOTEL, OUAGADOUGOU

vendredi 18 octobre 2019

SONATEL	Ordinaire	17/04/2019	10:00:00	Centre International de Conférences Abdou DIOUF (CICAD) à Diamniaio, Dakar
ECOBANK CI	Ordinaire	16/04/2019	10:00:00	Espace Latrille Events sis à Abidjan Cocody Deux Plateaux sur le Boulevard Latrille
BANK OF AFRICA CI	Ordinaire	10/04/2019	10:00:00	Salle Jewels du Patronat Ivoirien (CGECI) à Abidjan Plateau
BANK OF AFRICA NG	Ordinaire	05/04/2019	10:00:00	Centre de formation de la BOA-NIGER (sise à BOA-Siège)
SICABLE	Ordinaire	05/04/2019	09:00:00	Hôtel AZALAI, Bld VGE à ABIDJAN
BANK OF AFRICA BF	Ordinaire	02/04/2019	10:00:00	Salle WAONGO I de l'hôtel LAICO à Ouaga 2000
SERVAIR ABIDJAN CI	Ordinaire	28/03/2019	10:00:00	Salle JEWELS de la Maison de l'Entreprise C.G.E.C.I sise au plateau

L'actualité de la BRVM sur nos plateformes digitales

Infos BRVM

Pour recevoir les informations boursières par SMS, souscrivez :



Côte d'Ivoire : *430#
Bénin : *430*15#



Côte d'Ivoire : #139#
Burkina Faso : *310#



Côte d'Ivoire : *431#
Niger : *512*9#
Togo : *310#

Site web

www.brvm.org



Application Mobile

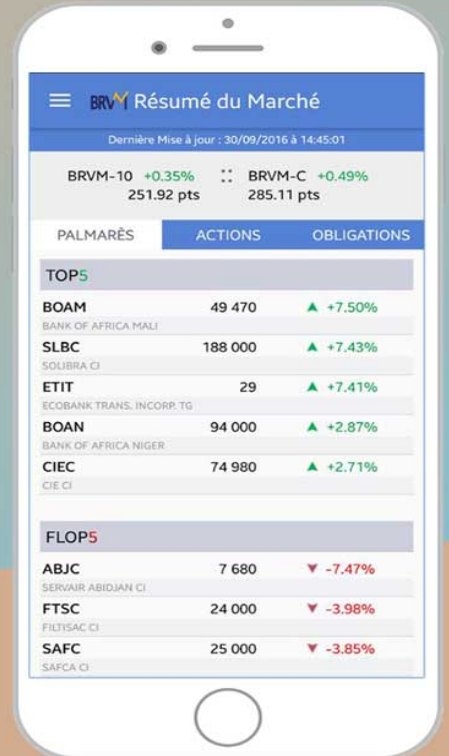

Disponible sur Google play

Disponible sur App Store

Nous suivre sur :

