

<b>BRVM 10</b>	<b>135,13</b>
Variation Jour	↓ -0,32 %
Variation annuelle	↓ -12,46 %



# BULLETIN OFFICIEL DE LA COTE

N° 204

jeudi 24 octobre 2019

Site : www.brvm.org

<b>BRVM Composite</b>	<b>141,54</b>
Variation Jour	↓ -0,18 %
Variation annuelle	↓ -17,82 %

Evolution des indices

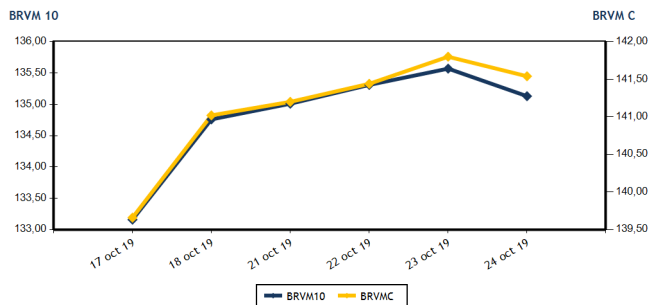

Volumes et valeurs transigés

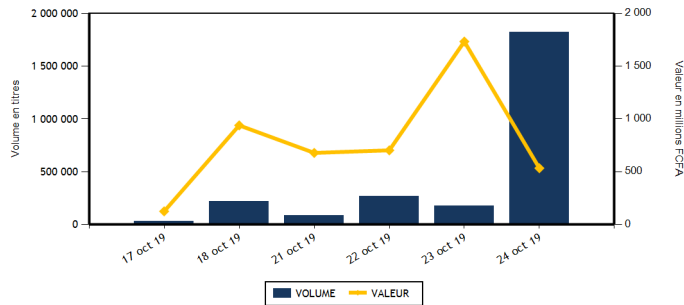

Actions	Niveau	Evol. Jour
Capitalisation boursière (FCFA)(Actions & Droits)	4 213 620 431 872	-0,18 %
Volume échangé (Actions & Droits)	1 818 591	928,54 %
Valeur transigée (FCFA) (Actions & Droits)	532 443 121	-69,20 %
Nombre de titres transigés	37	5,71 %
Nombre de titres en hausse	8	0,00 %
Nombre de titres en baisse	14	16,67 %
Nombre de titres inchangés	15	0,00 %

Obligations	Niveau	Evol. Jour
Capitalisation boursière (FCFA)	4 018 765 525 031	0,00 %
Volume échangé	0	-100,00 %
Valeur transigée (FCFA)	0	-100,00 %
Nombre de titres transigés	0	-100,00 %
Nombre de titres en hausse	0	-100,00 %
Nombre de titres en baisse	0	-100,00 %
Nombre de titres inchangés	0	-100,00 %

**PLUS FORTES HAUSSES**

Titres	Cours	Evol. Jour	Evol. annuelle
SOGB CI (SOGC)	1 910	7,30 %	-16,41 %
CIE CI (CIEC)	1 250	4,17 %	-13,49 %
BANK OF AFRICA NG (BOAN)	3 090	2,83 %	-20,77 %
TOTAL CI (TTLC)	1 250	2,46 %	-7,75 %
NSIA BANQUE COTE D'IVOIRE (NSBC)	3 195	1,43 %	-46,75 %

**PLUS FORTES BAISES**

Titres	Cours	Evol. Jour	Evol. annuelle
NEI-CEDA CI (NEIC)	170	-5,56 %	0,00 %
TOTAL SN (TTLS)	1 205	-5,49 %	-16,90 %
SAPH CI (SPHC)	950	-5,00 %	-74,25 %
ONATEL BF (ONTBF)	2 760	-4,83 %	-33,49 %
AIR LIQUIDE CI (SIVC)	300	-4,76 %	-43,93 %

**INDICES SECTORIELS**

Base = 100 au 14 juin 1999	Nombre de sociétés	Valeur	Evol. Jour	Evol. annuelle	Volume	Valeur	PER moyen
BRVM - INDUSTRIE	12	36,98	-0,22 %	-35,43 %	14 137	21 412 775	13,38
BRVM - SERVICES PUBLICS	4	442,20	-0,38 %	-10,73 %	100 125	376 234 985	9,15
BRVM - FINANCES	15	54,69	0,04 %	-18,81 %	1 678 541	99 611 836	8,73
BRVM - TRANSPORT	2	338,12	-1,39 %	-30,50 %	16 603	23 230 160	7,22
BRVM - AGRICULTURE	5	61,46	1,34 %	-51,68 %	2 302	3 665 080	7,83
BRVM - DISTRIBUTION	7	209,89	-0,48 %	-21,63 %	6 883	8 288 285	7,99
BRVM - AUTRES SECTEURS	1	222,10	0,00 %	5,88 %	0	0	6,61
BRVM - PETITES CAPITALISATIONS	-	-	-	-	-	-	-

Indicateurs	1er et 2è Comp.	BRVM PC
PER moyen du marché	9,37	
Taux de rendement moyen du marché	10,78	
Taux de rentabilité moyen du marché	10,73	
Nombre de sociétés cotées	46	
Nombre de lignes obligataires	55	
Volume moyen annuel par séance	3 507,00	
Valeur moyenne annuelle par séance	5 349 794,30	

Indicateurs	1er et 2è Comp.	BRVM PC
Ratio moyen de liquidité	29,05	
Ratio moyen de satisfaction	85,26	
Ratio moyen de tendance	293,53	
Ratio moyen de couverture	34,07	
Taux de rotation moyen du marché	0,17	
Prime de risque du marché	4,17	
Nombre de SGI participantes	23	

**Définitions**

Volume moyen annuel par séance = Volume annuel échangé / nombre de séances  
 Valeur moyenne annuelle par séance = Valeur annuelle échangée / nombre de séances  
 Ratio moyen de liquidité = Moyenne des ratios de liquidité (Titres échangés / Volume des ordres de vente)  
 Ratio moyen de satisfaction = Moyenne des ratios de satisfaction (Titres échangés / Volume des ordres d'achat)  
 Ratio moyen de tendance = Moyenne des ratios de tendance (Volume des ordres d'achat / Volume des ordres de vente)  
 Ratio moyen de couverture = Moyenne des ratios de couverture (Volume des ordres de vente / Volume des ordres d'achat)

Taux moyen de rotation = moyenne des taux de rotation des actions cotées (volume transigé / capi flottante)  
 PER moyen du marché = moyenne des PER des actions cotées ayant un PER positif  
 Taux de rendement moyen = moyenne des taux de rendement des actions cotées ayant distribué un dividende  
 Taux de rentabilité moyen = moyenne des taux de rentabilité des actions cotées  
 Prime de risque du marché = (1 / le PER moyen du marché) - le taux de référence actuel des emprunts d'Etat



BRVM - BOURSE REGIONALE DES VALEURS MOBILIERES  
 BRVM - Société Anonyme au capital de 3.062.040.000 CFA - RC : CI - ABJ - 1997 - B - 208435 - CC : 9819725 - E  
 Siège Social : Abidjan - CÔTE D'IVOIRE. Adresse : 18, Rue Joseph ANOMA (Rue des Banques) - Abidjan  
 Tél : +225 20 32 66 85 / 86, Fax : +225 20 32 66 84, Mail : brvm@brvm.org, Site Web : www.brvm.org

**MARCHE DES ACTIONS**

Symbole	Titre	Cours Précédent	Cours du jour		Variation jour	Séance de cotation		Cours Référence	Variation de l'année précédente	Dernier dividende payé		Rdt. Net	PER
			Ouv.	Clôt.		Volume	Valeur			Montant net	Date		
<b>SECTEUR - INDUSTRIE</b>		<b>36,98</b>	<b>points</b>		<b>↓</b>	<b>-0,22 %</b>							
CABC	SICABLE CI	700	700	700	0,00 %	5	3 500	700	-29,29 %	75,00	3-juin-19	10,71 %	5,43
FTSC	FILTISAC CI	975	980	970	-0,51 %	477	464 890	970	-54,25 %	110,00	31-juil.-19	11,34 %	8,13
NEIC	NEI-CEDA CI	180	180	170	-5,56 %	260	45 800	170	0,00 %	9,00	28-juin-01		2,80
NTLC	NESTLE CI	500	NC	NC	0,00 %			500	-50,50 %	31,50	12-août-11		13,47
SEMC	CROWN SIEM CI	150	150	150	0,00 %	4	600	150	-50,00 %	16,92	29-sept.-17	11,28 %	
SIVC	AIR LIQUIDE CI	315	300	300	-4,76 %	70	21 000	300	-43,93 %	63,00	29-sept.-17	21,00 %	
SLBC	SOLIBRA CI	41 760	41 760	41 760	0,00 %	1	41 760	41 760	-25,43 %	1 368,00	6-juin-19	3,28 %	52,67
SMBC	SMB CI	3 300	NC	NC	0,00 %			3 300	-32,31 %	450,00	30-août-19	13,64 %	3,27
STBC	SITAB CI	850	825	845	-0,59 %	845	697 225	845	-53,95 %	206,20	19-juin-17	24,40 %	
TTRC	TRITURAF CI-Ste en Liquidation	490	SP	SP	0,00 %			490	0,00 %	1 440,00	19-juil.-02		
UNLC	UNILEVER CI	3 500	SP	SP	0,00 %			3 500	-44,79 %	1 233,00	9-juil.-12		
UNXC	UNIWAX CI	1 600	1 600	1 600	0,00 %	12 475	20 138 000	1 600	-21,18 %	181,80	11-juil.-19	11,36 %	7,91
<b>TOTAL</b>						<b>14 137</b>	<b>21 412 775</b>						<b>13,38</b>
<b>SECTEUR - SERVICES PUBLICS</b>		<b>442,20</b>	<b>points</b>		<b>↓</b>	<b>-0,38 %</b>							
CIEC	CIE CI	1 200	1 200	1 250	4,17 %	4 260	5 160 920	1 250	-13,49 %	79,23	9-août-19	6,34 %	14,20
ONTBF	ONATEL BF	2 900	2 900	2 760	-4,83 %	86 375	241 928 000	2 760	-33,49 %	409,36	3-juin-19	14,83 %	5,90
SDCC	SODE CI (d)	2 900	2 900	2 895	-0,17 %	1 091	3 163 870	2 625	-25,48 %	270,00	29-oct.-19	9,33 %	9,10
SNTS	SONATEL SN	15 000	15 000	15 000	0,00 %	8 399	125 982 195	15 000	-6,25 %	1 500,00	14-mai-19	10,00 %	7,41
<b>TOTAL</b>						<b>100 125</b>	<b>376 234 985</b>						<b>9,15</b>
<b>SECTEUR - FINANCES</b>		<b>54,69</b>	<b>points</b>		<b>↑</b>	<b>0,04 %</b>							
BICC	BICI CI	4 975	NC	NC	0,00 %			4 975	-37,03 %	182,90	17-juil.-19	3,68 %	8,47
BOAB	BANK OF AFRICA BN	3 600	3 600	3 625	0,69 %	1 905	6 860 470	3 625	-13,69 %	416,00	22-mai-19	11,48 %	5,78
BOABF	BANK OF AFRICA BF	3 640	3 640	3 650	0,27 %	170	620 250	3 650	-29,81 %	366,00	2-mai-19	10,03 %	4,64
BOAC	BANK OF AFRICA CI	2 550	2 550	2 550	0,00 %	1 604	4 013 950	2 550	-39,29 %	306,00	20-mai-19	12,00 %	4,36
BOAM	BANK OF AFRICA ML	800	815	800	0,00 %	2 036	1 631 645	800	-67,35 %	271,00	15-mai-19	33,88 %	1,95
BOAN	BANK OF AFRICA NG	3 005	3 005	3 090	2,83 %	4 411	13 608 330	3 090	-20,77 %	385,95	27-mai-19	12,49 %	5,24
BOAS	BANK OF AFRICA SENEGAL	1 550	1 550	1 550	0,00 %	610	947 300	1 550	-23,27 %	160,00	3-juin-19	10,32 %	3,27
CBIBF	CORIS BANK INTERNATIONAL	8 080	7 850	8 000	-0,99 %	8	63 850	8 000	-7,99 %	402,00	5-juil.-19	5,03 %	10,44
ECOC	ECOBANK COTE D'IVOIRE	2 795	2 795	2 795	0,00 %	335	913 735	2 795	-34,08 %	241,00	15-mai-19	8,62 %	7,43
ETIT	ECOBANK TRANS. INCORP. TG	16	16	16	0,00 %	1 659 397	25 202 651	16	-11,11 %	1,21	28-avr.-17	7,55 %	1,58
NSBC	NSIA BANQUE COTE D'IVOIRE	3 150	3 100	3 195	1,43 %	15	46 975	3 195	-46,75 %	194,20	9-juil.-19	6,08 %	6,07
ORGT	ORAGROUP TOGO	3 980	3 975	3 975	-0,13 %	1 819	7 230 525	3 975	-5,36 %	56,73	1-juil.-19	1,43 %	9,27
SAFC	SAFCA CI	425	NC	NC	0,00 %			425	97,67 %	23,04	29-juil.-11		51,51
SGBC	SOCIETE GENERALE COTE D'IVOIRE	7 760	7 795	7 780	0,26 %	4 371	34 089 800	7 780	5,14 %	206,00	31-juil.-19	2,65 %	5,78
SIBC	SOCIETE IVOIRIENNE DE BANQUE	2 400	2 395	2 400	0,00 %	1 860	4 382 355	2 400	-11,11 %	252,00	5-juil.-19	10,50 %	5,17
<b>TOTAL</b>						<b>1 678 541</b>	<b>99 611 836</b>						<b>8,73</b>
<b>SECTEUR - TRANSPORT</b>		<b>338,12</b>	<b>points</b>		<b>↓</b>	<b>-1,39 %</b>							
SDSC	BOLLORE	1 400	1 400	1 380	-1,43 %	16 603	23 230 160	1 380	-31,00 %	184,00	6-juin-19	13,33 %	7,22
SVOC	MOVIS CI	2 395	SP	SP	0,00 %			2 395	-4,20 %	270,00	5-juil.-99		

TOTAL

16 603

23 230 160

7,22

**MARCHE DES ACTIONS**

Symbole	Titre	Cours Précédent	Cours du jour		Variation jour	Séance de cotation		Cours Référence	Variation de l'année précédente	Dernier dividende payé		Rdt. Net	PER
			Ouv.	Clôt.		Volume	Valeur			Montant net	Date		
<b>SECTEUR - AGRICULTURE</b>		<b>61,46</b>	<b>points</b>		<b>↑</b>	<b>1,34 %</b>							
PALC	PALM CI	930	950	930	0,00 %	63	59 490	930	-51,05 %	253,47	24-sept.-18	27,25 %	
SCRC	SUCRIVOIRE	625	610	610	-2,40 %	472	287 920	610	-35,79 %	72,00	28-sept.-18	11,80 %	
SICC	SICOR CI	2 960	NC	NC	0,00 %			2 960	-17,78 %	1 919,00	25-sept.-00		1,80
SOGC	SOGB CI	1 780	1 910	1 910	7,30 %	1 707	3 260 370	1 910	-16,41 %	126,00	15-juil.-19	6,60 %	13,86
SPHC	SAPH CI	1 000	980	950	-5,00 %	60	57 300	950	-74,25 %	78,00	27-sept.-18	8,21 %	
<b>TOTAL</b>						<b>2 302</b>	<b>3 665 080</b>						<b>7,83</b>
<b>SECTEUR - DISTRIBUTION</b>		<b>209,89</b>	<b>points</b>		<b>↓</b>	<b>-0,48 %</b>							
ABJC	SERVAIR ABIDJAN CI	1 300	1 300	1 295	-0,38 %	125	162 375	1 295	7,92 %	164,96	30-sept.-19	12,74 %	9,36
BNBC	BERNABE CI	900	900	900	0,00 %	25	22 500	900	-62,50 %	45,00	19-juil.-19	5,00 %	3,61
CFAC	CFAO MOTORS CI	420	420	415	-1,19 %	200	83 005	415	-35,16 %	31,50	23-juil.-19	7,59 %	11,60
PRSC	TRACTAFRIC MOTORS CI <sup>(#)</sup>	120 000	119 995	120 000	0,00 %	5	599 980	1 875	-3,22 %	9 623,00	18-sept.-19	8,02 %	9,54
SHEC	VIVO ENERGY CI	750	750	750	0,00 %	1 220	922 765	750	-20,63 %	64,29	2-août-19	8,57 %	8,77
TTLC	TOTAL CI	1 220	1 220	1 250	2,46 %	4 708	5 774 660	1 250	-7,75 %	108,40	11-oct.-19	8,67 %	6,83
TTLS	TOTAL SN	1 275	1 205	1 205	-5,49 %	600	723 000	1 205	-16,90 %	105,30	29-juil.-19	8,74 %	6,19
<b>TOTAL</b>						<b>6 883</b>	<b>8 288 285</b>						<b>7,99</b>
<b>AUTRES SECTEURS</b>		<b>222,10</b>	<b>points</b>		<b>→</b>	<b>0,00 %</b>							
STAC	SETAO CI	180	NC	NC	0,00 %			180	5,88 %				6,61
<b>TOTAL</b>						<b>0</b>	<b>0</b>						<b>6,61</b>
<b>TOTAL - Marché des actions</b>						<b>1 818 591</b>	<b>532 443 121</b>						

**MARCHE DES DROITS**

Symbole	Titre	Cours Précédent	Cours du jour		Variation jour	Séance de cotation		Cours Référence	Variation depuis l'origine	Parité	Periode de négociation	
			Ouv.	Clôt.		Volume	Valeur				Début	fin
<b>TOTAL</b>												
<b>TOTAL - Marché des droits</b>												

**TROISIEME COMPARTIMENT - BRVM PETITES CAPITALISATIONS**

Symbole	Titre	Cours Précédent	Cours du jour		Variation jour	Séance de cotation		Cours Référence	Variation depuis l'origine
			Ouv.	Clôt.		Volume	Valeur		
<b>TOTAL</b>									
<b>TOTAL - 3ème Compartiment - BRVM PC</b>									

**Légende:**  
 (#) Fractionnement du titre - Valeur théorique  
 Cours du jour: Ouv.: Ouverture Clôt.: Clôture Moy.: Moyen  
 Mentions : NC: Non Coté Ex-c: Ex-coupon Ex-d: Ex-droit SP: Suspendu Val-T: Valeur Théorique  
 PER = Cours / BNPA selon les données disponibles Rdt. Net: Rendement net (DNPA / Cours)  
 Comp.: 1 - Premier Compartiment 2 - Second Compartiment 3 - Compartiment de croissance  
 Ratio de liquidité = Titres échangés / Volume des ordres de vente  
 : Progression de l'indice sectoriel : Stabilité de l'indice sectoriel : Recul de l'indice sectorie

**MARCHE DES OBLIGATIONS**

Symbole	Titre	Valeur nominale	Cours Précédent	Cours du jour	Cours Référence	Séance de cotation Volume Valeur	Coupon couru	Coupon d'intérêt Période Montant net	Eché.	Type Amort
<b>OBLIGATIONS D'ETAT</b>										
EOM.01	ETAT DU MALI 6.20% 2016-2023	6 666	6 666	NC	6 666		173,90	A 413,29	23-mai-20	ACD
EOM.02	Etat du Mali 6.50% 2017-2024	10 000	10 000	NC	10 000		332,10	A 650,00	20-avr.-20	AC
EOM.03	ETAT DU MALI 6,50 % 2018-2025	10 000	10 000	NC	10 000		30,19	A 650,00	7-oct.-20	AC
EOM.04	ETAT DU MALI 6,50% 2019-2027	10 000	10 000	NC	10 000		184,70	A 650,00	12-juil.-20	AC
EOS.04	ETAT SENEGAL 6.70% 2012-2019	2 000	2 000	NC	2 000		115,28	A 134,00	14-déc.-19	ACD
EOS.05	ETAT SENEGAL 6.50% 2013-2023	10 000	10 065	NC	10 065		153,67	S 325,00	29-janv.-20	ACD
EOS.06	ETAT SENEGAL 6.50% 2014-2021	5 000	5 000	NC	5 000		105,98	S 130,00	27-nov.-19	ACD
EOS.07	ETAT SENEGAL 6.30% 2015-2025	10 000	10 000	NC	10 000		262,36	S 317,59	25-nov.-19	ACD
TPBF.03	TPBF 6,50% 2013-2020	10 000	10 000	NC	10 000		261,41	S 325,00	29-nov.-19	ACD
TPBF.04	TPBF 6.50% 2017-2027	10 000	10 000	NC	10 000		150,96	S 326,78	31-janv.-20	ACD
TPBF.05	TPBF 6,50% 2017-2024	10 000	10 000	NC	10 000		308,22	S 325,00	29-déc.-19	ACD
TPBF.06	TPBF 6.50% 2018-2025	10 000	10 000	NC	10 000		251,10	S 325,89	5-déc.-19	ACD
TPBF.07	TPBF 6,50% 2018-2025	10 000	10 000	NC	10 000		286,14	S 325,00	15-nov.-19	AC
TPBF.08	TPBF 6,50% 2019-2027	10 000	10 000	NC	10 000		304,52	S 327,67	6-nov.-19	ACD
TPBJ.01	TPBJ 6.50% 2017-2027	10 000	10 000	NC	10 000		355,19	A 650,00	7-avr.-20	ACD
TPBJ.02	TPBJ 6.50% 2018-2025	10 000	10 000	NC	10 000		261,41	S 325,00	29-nov.-19	AC
TPCI.016	TPCI 6.55% 2014-2022	10 000	9 900	NC	9 900		280,97	A 655,00	20-mai-20	ACD
TPCI.017	TPCI 3% 2014-2024	10 000	10 000	NC	10 000		104,10	S 150,00	19-déc.-19	ACD
TPCI.018	TPCI 5.85% 2014-2021	10 000	10 000	NC	10 000		202,99	S 292,50	19-déc.-19	ACD
TPCI.019	TPCI 5.99% 2015-2025	10 000	10 000	NC	10 000		266,77	A 599,00	14-mai-20	ACD
TPCI.020	TPCI 5.85% 2015-2022	10 000	10 001	NC	10 001		30,37	S 292,50	5-avr.-20	ACD
TPCI.021	TPCI 6% 2016-2028	10 000	10 000	NC	10 000		326,23	A 600,00	8-avr.-20	ACD
TPCI.022	TPCI 5.90% 2016 - 2026	10 000	10 000	NC	10 000		211,17	A 590,00	15-juin-20	ACD
TPCI.023	TPCI 5.90% 2016-2026	10 000	10 000	NC	10 000		551,21	A 590,00	17-nov.-19	ACD
TPCI.024	TPCI 6.25% 2017-2029	10 000	10 000	NC	10 000		40,98	S 312,50	31-mars-20	ACD
TPCI.025	TPCI 5,95% 2017-2024 A (*)	10 000	10 000	NC	10 000		297,50	S 297,50	24-oct.-19	ACD
TPCI.026	TPCI 5,95% 2017-2024 B	10 000	10 000	NC	10 000		270,01	S 297,50	10-nov.-19	ACD
TPCI.027	TPCI 6% 2017-2025	10 000	10 000	NC	10 000		191,80	S 300,00	29-déc.-19	ACD
TPCI.028	TPCI 6% 2018 - 2026	10 000	10 000	NC	10 000		136,07	A 600,00	2-août-20	ACD
TPCI.029	TPCI 6% 2018-2026	10 000	10 000	NC	10 000		8,20	A 600,00	19-oct.-20	ACD
TPCI.030	TPCI 5,95% 2018-2025	10 000	10 000	NC	10 000		216,81	S 298,32	13-déc.-19	ACD
TPCI.031	TPCI 5,75% 2019-2026	10 000	10 000	NC	10 000		197,95	A 575,00	20-juin-20	ACD
TPCI.032	TPCI 2,23% 2019-2026	10 000		NC			0,00	A 0,00	20-juin-20	ACD
TPNE.01	TRESOR PUBLIC DU NIGER 6,50% 2019-2026	10 000	10 000	NC	10 000		372,95	A 650,00	28-mars-20	ACD
TPTG.01	TPTG 6,90% 2018-2023	10 000	10 000	NC	10 000		168,75	S 345,00	26-janv.-20	AC
<b>TOTAL</b>						0	0			
<b>OBLIGATIONS REGIONALES</b>										
BIDC.03	BIDC-EBID 6.50% 2014-2021	10 000	10 000	NC	10 000		46,43	S 325,00	28-mars-20	ACD
BIDC.04	BIDC-EBID 6.10% 2017-2027	10 000	10 000	NC	10 000		216,67	A 610,00	16-juin-20	ACD
BOAD.012	BOAD 5.95% 2014-2021	10 000	10 000	NC	10 000		492,30	A 595,00	26-déc.-19	ACD
CRRH.01	CRRH-UEMOA 6.10% 2012-2022	10 000	9 980	NC	9 980		119,35	S 305,00	13-févr.-20	AC
CRRH.02	CRRH-UEMOA 6.10% 2012-2024	10 000	10 000	NC	10 000		164,10	S 305,00	17-janv.-20	AC
CRRH.03	CRRH-UEMOA 6% 2013-2023 (*)	10 000	10 000	NC	10 000		296,72	S 300,00	26-oct.-19	AC
CRRH.04	CRRH-UEMOA 6% 2014-2024	10 000	9 950	NC	9 950		190,16	S 300,00	30-déc.-19	AC
CRRH.05	CRRH-UEMOA 5.85% 2015-2025	10 000	10 000	NC	10 000		179,02	S 294,10	4-janv.-20	AC
CRRH.06	CRRH-UEMOA 5.85% 2016-2026	10 000	10 000	NC	10 000		179,63	S 292,50	3-janv.-20	ACD
CRRH.07	CRRH-UEMOA 5.95% 2017-2029	8 750	8 750	NC	8 750		226,36	S 260,31	17-nov.-19	AC
CRRH.08	CRRH-UEMOA 5.95% 2018-2030	9 583	9 583	NC	9 583.33		194,74	S 285,10	21-déc.-19	AC
CRRH.09	CRRH-UEMOA 6.05% 2018-2033	9 667	9 667	NC	9 667		199,74	S 292,42	21-déc.-19	AC
SHAF.03	SHELTER AFRIQUE 6.6% 2014-2021	3 000	3 000	NC	3 000		30,84	S 99,54	28-févr.-20	ACD
<b>TOTAL</b>						0	0			
<b>OBLIGATIONS PRIVEES</b>										
ORGT.01	ORAGROUP 6.75% 2013-2019	10 000	10 000	NC	10 000		261,89	S 337,50	4-déc.-19	ACD
SIFC.01	SIFCA 6.90% 2013-2021	10 000	10 000	NC	10 000		142,26	A 676,20	8-août-20	ACD
SNLC.01	SENELEC 6,50% 2018-2025	10 000	9 990	NC	9 990		48,21	S 325,00	27-mars-20	AC
<b>TOTAL</b>						0	0			

jeudi 24 octobre 2019

**SUKUK ET TITRES ASSIMILES**

SUKCI.S1	SUKUK CI 5.75% 2015-2020	10 000	9 990	NC	9 990	188,47	S	292,29	28-déc.-19	AC
SUKCI.S2	SUKUK CI 5.75% 2016-2023	10 000	10 000	NC	10 000	75,07	S	290,69	7-mars-20	ACD
SUKSN.S2	SUKUK SN 6% 2016-2026	10 000	10 000	NC	10 000	150,00	S	306,67	26-janv.-20	ACD
SUKTG.S1	SUKUK TG 6.5% 2016-2026	10 000	10 000	NC	10 000	139,69	S	377,99	17-févr.-20	ACD

<b>TOTAL</b>						0	0			
--------------	--	--	--	--	--	---	---	--	--	--

<b>TOTAL - Marché des obligations</b>						0	0			
---------------------------------------	--	--	--	--	--	---	---	--	--	--

Légende :  
 (\*) Ex-Coupon couru (#)Cours de référence amorti / Coupon couru Ex-c (\*\*)Ex-marge de profits  
 Cours du jour: Ouv.: Ouverture Clôt.: Clôture Moy.: Moyen  
 Type Amort: Type d'Amortissement IF: In Fine AC: Amortissement Constant AD: Amortissement Dégressif ACD: Amortissement Constant Différé  
 Période: Périodicité de paiement des coupons A: Annuelle S: Semestrielle T: Trimestrielle  
 Eché.: Échéance de paiement des intérêts  
 Mentions: NC: Non Coté Ex-c: Ex-coupon ou Ex-droit SP: Suspendu

## INFORMATIONS

### OPERATIONS EN COURS

Emetteur	Opération
TRACTAFRIC CI	Fractionnement des actions à raison de soixante-quatre (64) actions nouvelles pour une (1) action ancienne le 25/10/2019

### AVIS

Entité	N°	Nature	Objet
BRVM	167-2019	Valeur théorique - fractionnement	Valeur théorique - Fractionnement d'actions - TRACTAFRIC MOTORS CI

### COMMUNIQUES

Emetteur	N°	Nature	Objet
ONATEL BF	20191024-7	Notation Financière	Credit rating - ONATEL S.A
ECOBANK CI	20191024 - 6	Notation Financière	Notation Financière - ECOBANK CI
SHELTER AFRIQUE	20191024-5	Notation Financière	Notation Financière - SHELTER AFRIQUE
UNILEVER CI	20191024-4	Communiqué-Avis de Convocation	Avis de convocation à l'Assemblée Générale Ordinaire - UNILEVER CI
SAPH CI	20191024-3	Communiqué	Communiqué - Contrôle fiscal - SAPH CI
SAPH CI	20191024-2	Rapport d'activités du 1er semestre	Rapport d'activités et Attestation des Commissaires aux Comptes du 1er semestre 2019 - SAPH CI
ORAGROUP	20191024-1	Rapport d'activités du 1er semestre	Rapport d'activités du 1er semestre 2019 - ORAGROUP TOGO
BICI CI	20191024	Rapport d'activités du 1er semestre	Rapport d'activités du 1er semestre 2019 - BICI CI

**QUANTITES RESIDUELLES**
**MARCHE DES ACTIONS**

Symbole	Titre	Quantité résiduelle à l'achat	Cours Achat / Vente		Quantité résiduelle à la vente	Cours de Référence
ABJC	SERVAIR ABIDJAN CI	15	1,295	/ 1,300	268	1 295
BICC	BICI CI			/ 4,850	10	4 975
BNBC	BERNABE CI	14	890	/ 900	156	900
BOAB	BANK OF AFRICA BN	529	3,625	/ 3,690	30	3 625
BOABF	BANK OF AFRICA BF	27	3,640	/ 3,650	1 736	3 650
BOAC	BANK OF AFRICA CI	341	2,500	/ 2,550	16	2 550
BOAM	BANK OF AFRICA ML	3 155	795	/ 800	39	800
BOAN	BANK OF AFRICA NG	2 136	3,090	/ 3,150	466	3 090
BOAS	BANK OF AFRICA SENEGAL	1 354	1,550	/ 1,560	520	1 550
CABC	SICABLE CI			/ 700	90	700
CBIBF	CORIS BANK INTERNATIONAL	53	7,850	/ 8,000	2	8 000
CFAC	CFAO MOTORS CI	7 080	415	/ 440	4 497	415
CIEC	CIE CI	50	1,220	/ 1,250	9 684	1 250
ECOC	ECOBANK COTE D'IVOIRE	432	2,700	/ 2,795	474	2 795
ETIT	ECOBANK TRANS. INCORP. TG	8 997	15	/ 16	1 566 933	16
FTSC	FILTISAC CI	650	970	/ 975	80	970
NEIC	NEI-CEDA CI			/ Marché	128	170
NSBC	NSIA BANQUE COTE D'IVOIRE	20	3,100	/ 3,150	133	3 195
NTLC	NESTLE CI	20	475	/ 500	28	500
ONTBF	ONATEL BF	3 106	2,755	/ 2,760	58	2 760
ORGT	ORAGROUP TOGO	1 870	3,770	/ 3,950	100	3 975
PALC	PALM CI	76	930	/ 935	150	930
PRSC	TRACTAFRIC MOTORS CI	10	115,000	/ 120,000	5	120 000
SAFC	SAFCA CI			/ 415	375	425
SCRC	SUCRIVOIRE	1 018	610	/ 620	28	610
SDCC	SODE CI	25	2,750	/ 2,895	4	2 895
SDSC	BOLLORE	85	1,355	/ 1,380	850	1 380
SEMC	CROWN SIEM CI	40	140	/ 150	396	150
SGBC	SOCIETE GENERALE COTE D'IVOIRE	320	7,780	/ 7,800	251	7 780
SHEC	VIVO ENERGY CI	100	705	/ 750	6 281	750
SIBC	SOCIETE IVOIRIENNE DE BANQUE	810	2,400	/ 2,410	50	2 400
SICC	SICOR CI	1	2,740	/ 2,950	30	2 960
SIVC	AIR LIQUIDE CI	462	300	/ 310	50	300
SLBC	SOLIBRA CI	1	40,000	/ 41,760	156	41 760
SMBC	SMB CI	4	3,100	/ 3,280	1 000	3 300
SNTS	SONATEL SN	280	14,960	/ 15,000	4 218	15 000
SOGC	SOGB CI	5 271	Marché	/		1 910
SPHC	SAPH CI	75	950	/ 980	75	950
STAC	SETAO CI	624	180	/		180
STBC	SITAB CI	5 150	825	/ 845	45	845
SVOC	MOVIS CI			/		2 395
TTLC	TOTAL CI	2 838	1,250	/ 1,280	1 500	1 250
TTLS	TOTAL SN	22	1,275	/ 1,280	513	1 205
TTRC	TRITURAF CI-Ste en Liquidation			/		490
UNLC	UNILEVER CI			/		2 500
UNXC	UNIWAX CI	52	1,590	/ 1,615	130	1 600



**QUANTITES RESIDUELLES**

**MARCHE DES DROITS**

Symbole	Titre	Quantité résiduelle à l'achat	Cours Achat / Vente	Quantité résiduelle à la vente	Cours de Référence
---------	-------	-------------------------------	---------------------	--------------------------------	--------------------

**TROISIEME COMPARTIMENT - BRVM PETITES CAPITALISATIONS**

Symbole	Titre	Quantité résiduelle à l'achat	Cours Achat / Vente	Quantité résiduelle à la vente	Cours de Référence
---------	-------	-------------------------------	---------------------	--------------------------------	--------------------

**QUANTITES RESIDUELLES**

**MARCHE DES OBLIGATIONS**

Symbole	Titre	Quantité résiduelle à l'achat	Cours Achat / Vente	Quantité résiduelle à la vente	Cours de Référence
ORGT.O1	ORAGROUP 6.75% 2013-2019		/		10 000
SIFC.O1	SIFCA 6.90% 2013-2021		/		10 000
SNLC.O1	SENELEC 6,50% 2018-2025		/		9 990
EOM.O1	ETAT DU MALI 6.20% 2016-2023		/		6 666
EOM.O2	Etat du Mali 6.50% 2017-2024		/		10 000
EOM.O3	ETAT DU MALI 6,50 % 2018-2025		/		10 000
EOM.O4	ETAT DU MALI 6,50% 2019-2027		/		10 000
EOS.O4	ETAT SENEGAL 6.70% 2012-2019		/		2 000
EOS.O5	ETAT SENEGAL 6.50% 2013-2023		/		10 065
TPCI.O30	TPCI 5,95% 2018-2025		/ 10,000	200	10 000
TPCI.O31	TPCI 5,75% 2019-2026		/		10 000
TPCI.O32	TPCI 2,23% 2019-2026		/		10 000
TPNE.O1	TRESOR PUBLIC DU NIGER 6,50% 2019-2026		/ 10,000	1 745	10 000
TPTG.O1	TPTG 6,90% 2018-2023		/		10 000
TPCI.O24	TPCI 6.25% 2017-2029		/		10 000
TPCI.O25	TPCI 5,95% 2017-2024 A		/ 10,000	485	10 000
TPCI.O26	TPCI 5,95% 2017-2024 B		/		10 000
TPCI.O27	TPCI 6% 2017-2025		/		10 000
TPCI.O28	TPCI 6% 2018 - 2026		/ 10,000	244	10 000
TPCI.O29	TPCI 6% 2018-2026		/		10 000
TPCI.O18	TPCI 5.85% 2014-2021		/		10 000
TPCI.O19	TPCI 5.99% 2015-2025		/		10 000
TPCI.O20	TPCI 5.85% 2015-2022		/		10 001
TPCI.O21	TPCI 6% 2016-2028		/ 10,000	199	10 000
TPCI.O22	TPCI 5.90% 2016 - 2026		/ 10,000	320	10 000
TPCI.O23	TPCI 5.90% 2016-2026		/		10 000
TPBF.O7	TPBF 6,50% 2018-2025		/ 10,000	160	10 000
TPBF.O8	TPBF 6,50% 2019-2027	100	9,500 / 10,000	344	10 000
TPBJ.O1	TPBJ 6.50% 2017-2027		/ 10,000	7	10 000
TPBJ.O2	TPBJ 6.50% 2018-2025		/ 10,000	368	10 000
TPCI.O16	TPCI 6.55% 2014-2022		/		9 900
TPCI.O17	TPCI 3% 2014-2024		/		10 000
EOS.O6	ETAT SENEGAL 6.50% 2014-2021		/		5 000
EOS.O7	ETAT SENEGAL 6.30% 2015-2025		/		10 000
TPBF.O3	TPBF 6,50% 2013-2020		/ 10,000	557	10 000
TPBF.O4	TPBF 6.50% 2017-2027		/		10 000
TPBF.O5	TPBF 6,50% 2017-2024		/		10 000
TPBF.O6	TPBF 6.50% 2018-2025		/		10 000
BIDC.O3	BIDC-EBID 6.50% 2014-2021		/ 10,000	25	10 000
BIDC.O4	BIDC-EBID 6.10% 2017-2027		/		10 000
BOAD.O12	BOAD 5.95% 2014-2021		/ 10,000	322	10 000
CRRH.O1	CRRH-UEMOA 6.10% 2012-2022		/		9 980
CRRH.O2	CRRH-UEMOA 6.10% 2012-2024		/		10 000
CRRH.O3	CRRH-UEMOA 6% 2013-2023		/		10 000
SHAF.O3	SHELTER AFRIQUE 6.6% 2014-2021		/		3 000
CRRH.O4	CRRH-UEMOA 6% 2014-2024	4	9,950 / 10,000	24	9 950
CRRH.O5	CRRH-UEMOA 5.85% 2015-2025		/		10 000
CRRH.O6	CRRH-UEMOA 5.85% 2016-2026		/		10 000
CRRH.O7	CRRH-UEMOA 5.95% 2017-2029		/ 8,750	34	8 750

jeudi 24 octobre 2019

CRRH.O8	CRRH-UEMOA 5.95% 2018-2030		/		9 583
CRRH.O9	CRRH-UEMOA 6.05% 2018-2033		/		9 667

### SUKUK ET TITRES ASSIMILES

Symbole	Titre	Quantité résiduelle à l'achat	Cours Achat / Vente	Quantité résiduelle à la vente	Cours de Référence
SUKCI.S1	SUKUK CI 5.75% 2015-2020		/		9 990
SUKCI.S2	SUKUK CI 5.75% 2016-2023		/		10 000
SUKSN.S2	SUKUK SN 6% 2016-2026		/		10 000
SUKTG.S1	SUKUK TG 6.5% 2016-2026		/		10 000

**CALENDRIER DES ASSEMBLEES GENERALES**

**ANNEE : 2019**

Société	Nature	Date	Heure	Lieu
UNILEVER CI	Ordinaire	11/11/2019	11:00:00	Amphithéâtre, CRRAE-UEMOA, sis au Plateau, Immeuble Versus Bank
NSBC	Extraordinaire	18/10/2019	10:00:00	Espace Latrille Event sis à Abidjan-Cocody, Deux Plateaux, Boulevard Latrille, à proximité du Carrefour Duncan
MOVIS CI	Ordinaire	14/10/2019	09:00:00	Siège social de MOVIS CI, Vridi, Zone Industrielle, Rue des Conteneurs
SICOR	Ordinaire	28/06/2019	09:30:00	Palm Club Hôtel Abidjan situé à Cocody, angle Boulevard Latrille - Route du Lycée technique
TRACTAFRIC CI	Mixte	28/06/2019	10:00:00	Salons du NOVOTEL ABIDJAN, 10, Avenue du Général de Gaulle
VIVO ENERGY CI	Ordinaire	27/06/2019	14:00:00	Heden Golf Hôtel
SETAO CI	Mixte	27/06/2019	10:00:00	Novotel Hôtel - Abidjan Plateau
BERNABE CI	Ordinaire	27/06/2019	11:00:00	Salle de conférence GEWELS de la CGECI au plateau
CIE CI	Ordinaire	26/06/2019	10:00:00	Patinoire du Sofitel Abidjan Hôtel Ivoire
SITAB	Mixte	26/06/2019	10:30:00	Salle JEWELS de la Maison de l'Entreprise (CGECI) au Plateau
BICI CI	Mixte	25/06/2019	11:00:00	Maison de l'Entreprise (CGECI) sise au Plateau
SAFCA CI	Ordinaire	24/06/2019	10:00:00	Siège de la société, 1, Rue des Carrossiers, Zone 3 C (Face SOCOCE Treichville)
FILTISAC CI	Ordinaire	24/06/2019	15:00:00	Immeuble CRRAE-UMOA, Abidjan Plateau
NESTLE CI	Ordinaire	21/06/2019	10:00:00	LATRILLE EVENTS
UNIWAX CI	Ordinaire	21/06/2019	00:00:00	Salle des fêtes du Sofitel Abidjan Hôtel Ivoire sis à Cocody Boulevard Hassan II
TOTAL	Ordinaire	20/06/2019	10:00:00	Salle de conférence de l'hôtel Radisson Blu à Abidjan
CROWN SIEM CI	Ordinaire	20/06/2019	09:00:00	Siège de la CGECI, sis à la Maison de l'Entreprise, au Plateau, à l'Angle du Boulevard de la République et de l'Avenue Lamblin
AIR LIQUIDE CI	Mixte	19/06/2019	10:00:00	Salle de conférence de l'immeuble CRRAE-UMOA, Abidjan Plateau
SMB	Ordinaire	18/06/2019	09:30:00	CGECI (La maison de l'Entreprise)
SOGB	Ordinaire	14/06/2019	11:00:00	Salle de conférence de l'immeuble CRRAE-UMOA, Abidjan Plateau
CFAO MOTORS CI	Mixte	11/06/2019	09:00:00	Siège social sis à Abidjan, 117, Boulevard de Marseille
SGB CI	Mixte	11/06/2019	09:00:00	Espace Events sis à Abidjan, Cocody 2 Plateaux, Boulevard Latrille
TOTAL SENEGAL S.A.	Ordinaire	05/06/2019	09:00:00	Hôtel Terrou-Bi, Corniche Ouest, Boulevard Martin Luther King à Dakar
NEI-CEDA CI	Ordinaire	29/05/2019	10:00:00	Hôtel TIAMA, Abidjan - Plateau
NSBC	Ordinaire	28/05/2019	10:00:00	Espace Latrille Event sis à Abidjan-Cocody, Deux Plateaux, Boulevard Latrille
ORAGROUP	Ordinaire	23/05/2019	10:00:00	Salle des Fêtes du Sofitel Abidjan, Hôtel Ivoire située au bBoulevard Hassan II
SODECI	Ordinaire	22/05/2019	14:00:00	Espace Events sis à Abidjan, Cocody 2 Plateaux, Boulevard Latrille
PALM CI	Ordinaire	09/05/2019	09:30:00	Salle de Conférence de la CRRAE-UEMOA, sise à Abidjan - Plateau
BOLLORE TRANSPORT & LOGISTICS	Ordinaire	09/05/2019	10:00:00	Salle Kodjo Eboucle du palais de la culture sis à treichville, Avenue Christiani à Abidjan
SAPH CI	Ordinaire	08/05/2019	09:30:00	Salle de Conférence de CRRAE-UEMOA (Versus Bank au Plateau)
SUCRIVOIRE	Ordinaire	03/05/2019	09:30:00	Auditorium de la CRRAE-UMOA sis Abidjan-Plateau (Rue Botreau Roussel)
SIB	Ordinaire	26/04/2019	09:00:00	Maison de l'Entreprise (CGECI), Abidjan-Plateau
CORIS BANK INTERNATIONAL	Mixte	25/04/2019	09:00:00	Hôtel SOPATEL Silmandé SA
ECOBANK TG	Ordinaire	25/04/2019	10:30:00	Salle de Conférence du Centre Panafricain Ecobank, 2365, Boulevard du Mono, Lomé, Togo
SOLIBRA	Ordinaire	24/04/2019	09:00:00	Espace CRISTAL 8, rue du Chevalier de Clieu Zone 4 C << Salle PLATINIUM >> ABIDJAN
BANK OF AFRICA BN	Mixte	23/04/2019	10:00:00	AZALAI Hôtel à Cotonou
BANK OF AFRICA ML	Ordinaire	20/04/2019	09:30:00	Hôtel SALAM à Bamako
BANK OF AFRICA SN	Ordinaire	19/04/2019	09:30:00	Immeuble Elan II, 2eme Etage, Route de Ngor, Zone 12, Almadies à Dakar

jeudi 24 octobre 2019

ONATEL BF	Mixte	18/04/2019	10:00:00	ROYAL BEACH HOTEL, OUAGADOUGOU
SONATEL	Ordinaire	17/04/2019	10:00:00	Centre International de Conférences Abdou DIOUF (CICAD) à Diamniaio, Dakar
ECOBANK CI	Ordinaire	16/04/2019	10:00:00	Espace Latrille Events sis à Abidjan Cocody Deux Plateaux sur le Boulevard Latrille
BANK OF AFRICA CI	Ordinaire	10/04/2019	10:00:00	Salle Jewels du Patronat Ivoirien (CGECI) à Abidjan Plateau
BANK OF AFRICA NG	Ordinaire	05/04/2019	10:00:00	Centre de formation de la BOA-NIGER (sise à BOA-Siège)
SICABLE	Ordinaire	05/04/2019	09:00:00	Hôtel AZALAI, Bld VGE à ABIDJAN
BANK OF AFRICA BF	Ordinaire	02/04/2019	10:00:00	Salle WAONGO I de l'hôtel LAICO à Ouaga 2000
SERVAIR ABIDJAN CI	Ordinaire	28/03/2019	10:00:00	Salle JEWELS de la Maison de l'Entreprise C.G.E.C.I sise au plateau

# L'actualité de la BRVM sur nos plateformes digitales

## Infos BRVM

Pour recevoir les informations boursières par SMS, souscrivez :



Côte d'Ivoire : \*430#  
Bénin : \*430\*15#



Côte d'Ivoire : #139#  
Burkina Faso : \*310#



Côte d'Ivoire : \*431#  
Niger : \*512\*9#  
Togo : \*310#

## Site web

[www.brvm.org](http://www.brvm.org)



## Application Mobile

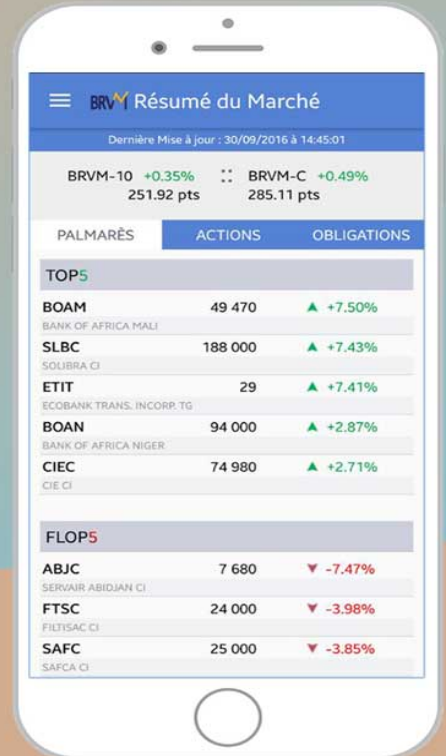

Disponible sur  
 Google play

Disponible sur  
 App Store

Nous suivre sur :

