

<b>BRVM 10</b>	<b>135,71</b>
Variation Jour	↑ 0,02 %
Variation annuelle	↓ -12,08 %



# BULLETIN OFFICIEL DE LA COTE

N° 206

**lundi 28 octobre 2019**

Site : [www.brvm.org](http://www.brvm.org)

<b>BRVM Composite</b>	<b>142,15</b>
Variation Jour	↑ 0,27 %
Variation annuelle	↓ -17,47 %

Evolution des indices

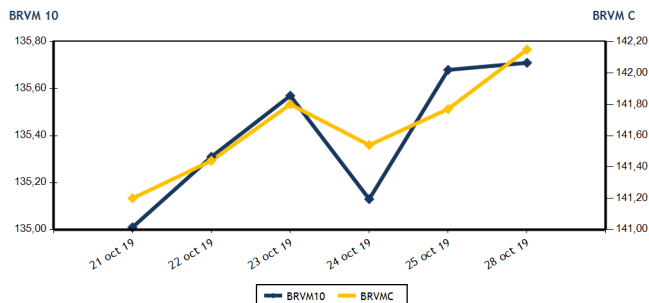

Volumes et valeurs transigés

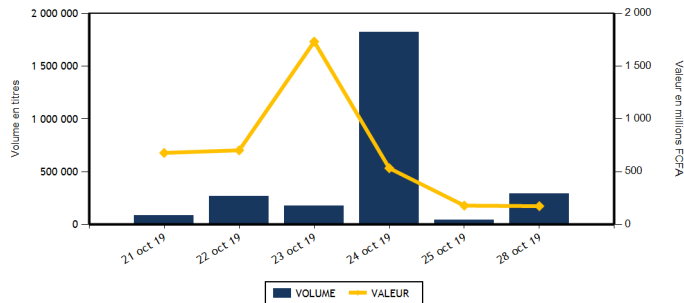

Actions	Niveau	Evol. Jour
Capitalisation boursière (FCFA)(Actions & Droits)	4 231 689 870 955	0,26 %
Volume échangé (Actions & Droits)	288 032	614,44 %
Valeur transigée (FCFA) (Actions & Droits)	134 239 119	-7,12 %
Nombre de titres transigés	37	5,71 %
Nombre de titres en hausse	15	25,00 %
Nombre de titres en baisse	8	-33,33 %
Nombre de titres inchangés	14	27,27 %

Obligations	Niveau	Evol. Jour
Capitalisation boursière (FCFA)	4 016 352 237 391	-0,06 %
Volume échangé	3 909	16,06 %
Valeur transigée (FCFA)	39 072 800	16,02 %
Nombre de titres transigés	10	400,00 %
Nombre de titres en hausse	1	
Nombre de titres en baisse	2	
Nombre de titres inchangés	7	250,00 %

## PLUS FORTES HAUSSES

Titres	Cours	Evol. Jour	Evol. annuelle
SODE CI (SDCC)	2 820	7,43 %	-27,41 %
TOTAL SN (TTLS)	1 375	7,42 %	-5,17 %
ECOBANK COTE D'IVOIRE (ECOC)	3 000	7,14 %	-29,25 %
UNIWAX CI (UNXC)	1 675	6,01 %	-17,49 %
BANK OF AFRICA CI (BOAC)	2 700	5,47 %	-35,71 %

## PLUS FORTES BAISES

Titres	Cours	Evol. Jour	Evol. annuelle
ECOBANK TRANS. INCORP. TG (ETIT)	15	-6,25 %	-16,67 %
SOGB CI (SOGC)	1 960	-4,39 %	-14,22 %
SAFCA CI (SAFC)	415	-2,35 %	93,02 %
NESTLE CI (NTLC)	495	-1,00 %	-50,99 %
BANK OF AFRICA BN (BOAB)	3 600	-0,69 %	-14,29 %

## INDICES SECTORIELS

Base = 100 au 14 juin 1999	Nombre de sociétés	Valeur	Evol. Jour	Evol. annuelle	Volume	Valeur	PER moyen
BRVM - INDUSTRIE	12	37,26	1,11 %	-34,94 %	14 193	22 347 700	13,39
BRVM - SERVICES PUBLICS	4	443,22	0,15 %	-10,52 %	6 867	49 229 690	9,09
BRVM - FINANCES	15	54,80	0,27 %	-18,65 %	253 764	49 818 029	8,75
BRVM - TRANSPORT	2	342,90	0,00 %	-29,51 %	320	448 000	7,32
BRVM - AGRICULTURE	5	62,37	-1,50 %	-50,97 %	1 359	2 257 985	8,01
BRVM - DISTRIBUTION	7	214,79	1,10 %	-19,80 %	11 529	10 137 715	8,05
BRVM - AUTRES SECTEURS	1	222,10	0,00 %	5,88 %	0	0	6,61
BRVM - PETITES CAPITALISATIONS	-	-	-	-	-	-	-

Indicateurs	1er et 2è Comp.	BRVM PC
PER moyen du marché	9,39	
Taux de rendement moyen du marché	10,68	
Taux de rentabilité moyen du marché	11,47	
Nombre de sociétés cotées	46	
Nombre de lignes obligataires	55	
Volume moyen annuel par séance	3 487,00	
Valeur moyenne annuelle par séance	5 312 157,71	

Indicateurs	1er et 2è Comp.	BRVM PC
Ratio moyen de liquidité	6,09	
Ratio moyen de satisfaction	49,97	
Ratio moyen de tendance	821,14	
Ratio moyen de couverture	12,18	
Taux de rotation moyen du marché	0,03	
Prime de risque du marché	4,14	
Nombre de SGI participantes	25	

## Définitions

Volume moyen annuel par séance = Valeur annuel échangé / nombre de séances  
 Valeur moyenne annuelle par séance = Valeur annuelle échangée / nombre de séances  
 Ratio moyen de liquidité = Moyenne des ratios de liquidité (Titres échangés / Volume des ordres de vente)  
 Ratio moyen de satisfaction = Moyenne des ratios de satisfaction (Titres échangés / Volume des ordres d'achat)  
 Ratio moyen de tendance = Moyenne des ratios de tendance (Volume des ordres d'achat / Volume des ordres de vente)  
 Ratio moyen de couverture = Moyenne des ratios de couverture (Volume des ordres de vente / Volume des ordres d'achat)

Taux moyen de rotation = moyenne des taux de rotation des actions cotées (volume transigé / capi flottante)  
 PER moyen du marché = moyenne des PER des actions cotées ayant un PER positif  
 Taux de rendement moyen = moyenne des taux de rendement des actions cotées ayant distribué un dividende  
 Taux de rentabilité moyen = moyenne des taux de rentabilité des actions cotées  
 Prime de risque du marché = (1 / le PER moyen du marché) - le taux de référence actuel des emprunts d'Etat



BRVM - BOURSE REGIONALE DES VALEURS MOBILIERES  
 BRVM - Société Anonyme au capital de 3.062.040.000 CFA - RC : CI - ABJ - 1997 - B - 208435 - CC : 9819725 - E  
 Siège Social : Abidjan - CÔTE D'IVOIRE. Adresse : 18, Rue Joseph ANOMA (Rue des Banques) - Abidjan  
 Tél : +225 20 32 66 85 / 86, Fax : +225 20 32 66 84, Mail : [brvm@brvm.org](mailto:brvm@brvm.org), Site Web : [www.brvm.org](http://www.brvm.org)

**MARCHE DES ACTIONS**

Symbole	Titre	Cours Précédent	Cours du jour		Variation jour	Séance de cotation		Cours Référence	Variation de l'année précédente	Dernier dividende payé		Rdt. Net	PER
			Ouv.	Clôt.		Volume	Valeur			Montant net	Date		
<b>SECTEUR - INDUSTRIE</b>		<b>37,26</b>	<b>points</b>	<b>↑</b>	<b>1,11 %</b>								
CABC	SICABLE CI	650	650	650	0,00 %	75	48 750	650	-34,34 %	75,00	3-juin-19	11,54 %	5,05
FTSC	FILTISAC CI	975	1 000	1 000	2,56 %	8 927	8 927 625	1 000	-52,83 %	110,00	31-juil.-19	11,00 %	8,38
NEIC	NEI-CEDA CI	170	170	170	0,00 %	206	35 020	170	0,00 %	9,00	28-juin-01		2,80
NTLC	NESTLE CI	500	495	495	-1,00 %	9	4 455	495	-50,99 %	31,50	12-août-11		13,33
SEMC	CROWN SIEM CI	150	150	150	0,00 %	100	15 000	150	-50,00 %	16,92	29-sept.-17	11,28 %	
SIVC	AIR LIQUIDE CI	300	300	300	0,00 %	400	120 000	300	-43,93 %	63,00	29-sept.-17	21,00 %	
SLBC	SOLIBRA CI	41 760	41 760	41 760	0,00 %	153	6 389 280	41 760	-25,43 %	1 368,00	6-juin-19	3,28 %	52,67
SMBC	SMB CI	3 300	3 235	3 280	-0,61 %	24	77 820	3 280	-32,72 %	450,00	30-août-19	13,72 %	3,25
STBC	SITAB CI	845	NC	NC	0,00 %			845	-53,95 %	206,20	19-juin-17	24,40 %	
TTRC	TRITURAF CI-Ste en Liquidation	490	SP	SP	0,00 %			490	0,00 %	1 440,00	19-juil.-02		
UNLC	UNILEVER CI	3 500	SP	SP	0,00 %			2 500	-44,79 %	1 233,00	9-juil.-12		
UNXC	UNIWAX CI	1 580	1 510	1 675	6,01 %	4 299	6 729 750	1 675	-17,49 %	181,80	11-juil.-19	10,85 %	8,28
<b>TOTAL</b>						<b>14 193</b>	<b>22 347 700</b>						<b>13,39</b>
<b>SECTEUR - SERVICES PUBLICS</b>		<b>443,22</b>	<b>points</b>	<b>↑</b>	<b>0,15 %</b>								
CIEC	CIE CI	1 225	1 225	1 225	0,00 %	1 426	1 746 850	1 225	-15,22 %	79,23	9-août-19	6,47 %	13,92
ONTBF	ONATEL BF	2 895	2 900	2 895	0,00 %	117	338 915	2 895	-30,24 %	409,36	3-juin-19	14,14 %	6,19
SDCC	SODE CI	2 895	2 820	2 820	-2,59 %	2 686	7 574 520	2 820	-27,41 %	270,00	29-oct.-19	9,57 %	8,86
SNTS	SONATEL SN	14 960	15 000	14 970	0,07 %	2 638	39 569 405	14 970	-6,44 %	1 500,00	14-mai-19	10,02 %	7,40
<b>TOTAL</b>						<b>6 867</b>	<b>49 229 690</b>						<b>9,09</b>
<b>SECTEUR - FINANCES</b>		<b>54,80</b>	<b>points</b>	<b>↑</b>	<b>0,27 %</b>								
BICC	BICI CI	5 200	NC	NC	0,00 %			5 200	-34,18 %	182,90	17-juil.-19	3,52 %	8,85
BOAB	BANK OF AFRICA BN	3 625	3 625	3 600	-0,69 %	654	2 369 400	3 600	-14,29 %	416,00	22-mai-19	11,56 %	5,74
BOABF	BANK OF AFRICA BF	3 600	3 600	3 600	0,00 %	1 545	5 562 000	3 600	-30,77 %	366,00	2-mai-19	10,17 %	4,58
BOAC	BANK OF AFRICA CI	2 560	2 560	2 700	5,47 %	3 939	10 324 050	2 700	-35,71 %	306,00	20-mai-19	11,33 %	4,62
BOAM	BANK OF AFRICA ML	810	825	825	1,85 %	150	123 750	825	-66,33 %	271,00	15-mai-19	32,85 %	2,01
BOAN	BANK OF AFRICA NG	3 090	3 150	3 150	1,94 %	30	94 500	3 150	-19,23 %	385,95	27-mai-19	12,25 %	5,34
BOAS	BANK OF AFRICA SENEGAL	1 560	1 575	1 575	0,96 %	1 022	1 584 900	1 575	-22,03 %	160,00	3-juin-19	10,16 %	3,32
CBIBF	CORIS BANK INTERNATIONAL	7 900	NC	NC	0,00 %			7 900	-9,14 %	402,00	5-juil.-19	5,09 %	10,31
ECOC	ECOBANK COTE D'IVOIRE	2 800	2 795	3 000	7,14 %	2 785	7 733 065	3 000	-29,25 %	241,00	15-mai-19	8,03 %	7,98
ETIT	ECOBANK TRANS. INCORP. TG	16	16	15	-6,25 %	238 980	3 584 709	15	-16,67 %	1,21	28-avr.-17	8,05 %	1,49
NSBC	NSIA BANQUE COTE D'IVOIRE	3 135	3 100	3 300	5,26 %	791	2 516 355	3 300	-45,00 %	194,20	9-juil.-19	5,88 %	6,27
ORGT	ORAGROUP TOGO	3 965	3 895	3 960	-0,13 %	1 614	6 334 465	3 960	-5,71 %	56,73	1-juil.-19	1,43 %	9,23
SAFC	SAFCA CI	425	415	415	-2,35 %	275	114 125	415	93,02 %	23,04	29-juil.-11		50,29
SGBC	SOCIETE GENERALE COTE D'IVOIRE	7 800	7 795	7 790	-0,13 %	884	6 850 260	7 790	5,27 %	206,00	31-juil.-19	2,64 %	5,79
SIBC	SOCIETE IVOIRIENNE DE BANQUE	2 400	2 395	2 500	4,17 %	1 095	2 626 450	2 500	-7,41 %	252,00	5-juil.-19	10,08 %	5,39
<b>TOTAL</b>						<b>253 764</b>	<b>49 818 029</b>						<b>8,75</b>
<b>SECTEUR - TRANSPORT</b>		<b>342,90</b>	<b>points</b>	<b>→</b>	<b>0,00 %</b>								
SDSC	BOLLORE	1 400	1 400	1 400	0,00 %	320	448 000	1 400	-30,00 %	184,00	6-juin-19	13,14 %	7,32
SVOC	MOVIS CI	2 395	SP	SP	0,00 %			2 395	-4,20 %	270,00	5-juil.-99		

TOTAL	320	448 000	7,32
-------	-----	---------	------

**MARCHE DES ACTIONS**

Symbole	Titre	Cours Précédent	Cours du jour		Variation jour	Séance de cotation		Cours Référence	Variation de l'année précédente	Dernier dividende payé		Rdt. Net	PER
			Ouv.	Clôt.		Volume	Valeur			Montant net	Date		
<b>SECTEUR - AGRICULTURE</b>		<b>62,37</b>	<b>points</b>		<b>↓</b>	<b>-1,50 %</b>							
PALC	PALM CI	930	950	950	2,15 %	50	47 500	950	-50,00 %	253,47	24-sept.-18	26,68 %	
SCRC	SUCRIVOIRE	600	600	610	1,67 %	168	101 680	610	-35,79 %	72,00	28-sept.-18	11,80 %	
SICC	SICOR CI	2 960	NC	NC	0,00 %			2 960	-17,78 %	1 919,00	25-sept.-00		1,80
SOGC	SOGB CI	2 050	2 090	1 960	-4,39 %	1 041	2 013 805	1 960	-14,22 %	126,00	15-juil.-19	6,43 %	14,22
SPHC	SAPH CI	950	950	950	0,00 %	100	95 000	950	-74,25 %	78,00	27-sept.-18	8,21 %	
<b>TOTAL</b>						<b>1 359</b>	<b>2 257 985</b>						<b>8,01</b>
<b>SECTEUR - DISTRIBUTION</b>		<b>214,79</b>	<b>points</b>		<b>↑</b>	<b>1,10 %</b>							
ABJC	SERVAIR ABIDJAN CI	1 205	NC	NC	0,00 %			1 205	0,42 %	164,96	30-sept.-19	13,69 %	8,71
BNBC	BERNABE CI	890	895	895	0,56 %	157	140 515	895	-62,71 %	45,00	19-juil.-19	5,03 %	3,59
CFAC	CFAO MOTORS CI	440	440	440	0,00 %	1 085	477 400	440	-31,25 %	31,50	23-juil.-19	7,16 %	12,30
PRSC	TRACTAFRIC MOTORS CI	1 875	1 875	1 875	0,00 %	40	75 000	1 875	-3,22 %	150,36	18-sept.-19	8,02 %	9,54
SHEC	VIVO ENERGY CI	710	710	710	0,00 %	6 309	4 479 450	710	-24,87 %	64,29	2-août-19	9,05 %	8,30
TTLC	TOTAL CI	1 250	1 250	1 250	0,00 %	1 958	2 447 500	1 250	-7,75 %	108,40	11-oct.-19	8,67 %	6,83
TTLS	TOTAL SN	1 280	1 250	1 375	7,42 %	1 980	2 517 850	1 375	-5,17 %	105,30	29-juil.-19	7,66 %	7,06
<b>TOTAL</b>						<b>11 529</b>	<b>10 137 715</b>						<b>8,05</b>
<b>AUTRES SECTEURS</b>		<b>222,10</b>	<b>points</b>		<b>→</b>	<b>0,00 %</b>							
STAC	SETAO CI	180	NC	NC	0,00 %			180	5,88 %				6,61
<b>TOTAL</b>						<b>0</b>	<b>0</b>						<b>6,61</b>
<b>TOTAL - Marché des actions</b>						<b>288 032</b>	<b>134 239 119</b>						

**MARCHE DES DROITS**

Symbole	Titre	Cours Précédent	Cours du jour		Variation jour	Séance de cotation		Cours Référence	Variation depuis l'origine	Parité	Periode de négociation	
			Ouv.	Clôt.		Volume	Valeur				Début	fin
<b>TOTAL</b>												
<b>TOTAL - Marché des droits</b>												

**TROISIEME COMPARTIMENT - BRVM PETITES CAPITALISATIONS**

Symbole	Titre	Cours Précédent	Cours du jour		Variation jour	Séance de cotation		Cours Référence	Variation depuis l'origine
			Ouv.	Clôt.		Volume	Valeur		
<b>TOTAL</b>									
<b>TOTAL - 3ème Compartiment - BRVM PC</b>									

**Légende:**  
 (#) Fractionnement du titre - Valeur théorique  
 Cours du jour: Ouv.: Ouverture Clôt.: Clôture Moy.: Moyen  
 Mentions : NC: Non Coté Ex-c: Ex-coupon Ex-d: Ex-droit SP: Suspendu Val-T: Valeur Théorique  
 PER = Cours / BNPA selon les données disponibles Rdt. Net: Rendement net (DNPA / Cours)  
 Comp.: 1 - Premier Compartiment 2 - Second Compartiment 3 - Compartiment de croissance  
 Ratio de liquidité = Titres échangés / Volume des ordres de vente  
 : Progression de l'indice sectoriel : Stabilité de l'indice sectoriel : Recul de l'indice sectorie

**MARCHE DES OBLIGATIONS**

Symbole	Titre	Valeur nominale	Cours Précédent	Cours du jour	Cours Référence	Séance de cotation		Coupon couru	Coupon d'intérêt		Type Amort	
						Volume	Valeur	Période	Montant net	Eché.		
<b>OBLIGATIONS D'ETAT</b>												
EOM.01	ETAT DU MALI 6.20% 2016-2023	6 666	6 666	NC	6 666			178,42	A	413,29	23-mai-20	ACD
EOM.02	Etat du Mali 6.50% 2017-2024	10 000	10 000	NC	10 000			339,21	A	650,00	20-avr.-20	AC
EOM.03	ETAT DU MALI 6,50 % 2018-2025	10 000	10 000	NC	10 000			37,30	A	650,00	7-oct.-20	AC
EOM.04	ETAT DU MALI 6,50% 2019-2027	10 000	10 000	NC	10 000			191,80	A	650,00	12-juil.-20	AC
EOS.04	ETAT SENEGAL 6.70% 2012-2019	2 000	2 000	NC	2 000			116,75	A	134,00	14-déc.-19	ACD
EOS.05	ETAT SENEGAL 6.50% 2013-2023	10 000	10 065	NC	10 065			160,73	S	325,00	29-janv.-20	ACD
EOS.06	ETAT SENEGAL 6.50% 2014-2021	5 000	5 000	NC	5 000			108,80	S	130,00	27-nov.-19	ACD
EOS.07	ETAT SENEGAL 6.30% 2015-2025	10 000	10 000	NC	10 000			269,26	S	317,59	25-nov.-19	ACD
TPBF.03	TPBF 6,50% 2013-2020	10 000	10 000	10 000	10 000	557	5 570 000	268,48	S	325,00	29-nov.-19	ACD
TPBF.04	TPBF 6,50% 2017-2027	10 000	10 000	NC	10 000			158,06	S	326,78	31-janv.-20	ACD
TPBF.05	TPBF 6,50% 2017-2024	10 000	10 000	10 000	10 000	300	3 000 000	309,23	S	325,00	29-déc.-19	ACD
TPBF.06	TPBF 6.50% 2018-2025	10 000	10 000	NC	10 000			258,22	S	325,89	5-déc.-19	ACD
TPBF.07	TPBF 6,50% 2018-2025	10 000	10 000	10 000	10 000	160	1 600 000	293,21	S	325,00	15-nov.-19	AC
TPBF.08	TPBF 6,50% 2019-2027	10 000	10 000	10 000	10 000	344	3 440 000	311,64	S	327,67	6-nov.-19	ACD
TPBJ.01	TPBJ 6.50% 2017-2027	10 000	10 000	10 000	10 000	7	70 000	362,30	A	650,00	7-avr.-20	ACD
TPBJ.02	TPBJ 6.50% 2018-2025	10 000	10 000	10 000	10 000	368	3 678 300	268,48	S	325,00	29-nov.-19	AC
TPCI.016	TPCI 6.55% 2014-2022	10 000	9 900	NC	9 900			288,13	A	655,00	20-mai-20	ACD
TPCI.017	TPCI 3% 2014-2024	10 000	10 000	NC	10 000			107,38	S	150,00	19-déc.-19	ACD
TPCI.018	TPCI 5.85% 2014-2021	10 000	10 000	NC	10 000			209,39	S	292,50	19-déc.-19	ACD
TPCI.019	TPCI 5.99% 2015-2025	10 000	10 000	NC	10 000			273,31	A	599,00	14-mai-20	ACD
TPCI.020	TPCI 5.85% 2015-2022	10 000	10 001	NC	10 001			36,76	S	292,50	5-avr.-20	ACD
TPCI.021	TPCI 6% 2016-2028	10 000	10 000	NC	10 000			332,79	A	600,00	8-avr.-20	ACD
TPCI.022	TPCI 5.90% 2016 - 2026	10 000	10 000	9 900	9 900	13	128 700	217,62	A	590,00	15-juin-20	ACD
TPCI.023	TPCI 5.90% 2016-2026	10 000	10 000	NC	10 000			557,67	A	590,00	17-nov.-19	ACD
TPCI.024	TPCI 6.25% 2017-2029	10 000	10 000	NC	10 000			47,81	S	312,50	31-mars-20	ACD
TPCI.025	TPCI 5,95% 2017-2024 A	10 000	10 000	NC	10 000			6,50	S	297,50	24-avr.-20	ACD
TPCI.026	TPCI 5,95% 2017-2024 B	10 000	10 000	NC	10 000			276,48	S	297,50	10-nov.-19	ACD
TPCI.027	TPCI 6% 2017-2025	10 000	10 000	NC	10 000			198,36	S	300,00	29-déc.-19	ACD
TPCI.028	TPCI 6% 2018 - 2026	10 000	10 000	NC	10 000			142,62	A	600,00	2-août-20	ACD
TPCI.029	TPCI 6% 2018-2026	10 000	10 000	NC	10 000			14,75	A	600,00	19-oct.-20	ACD
TPCI.030	TPCI 5,95% 2018-2025	10 000	10 000	NC	10 000			223,33	S	298,32	13-déc.-19	ACD
TPCI.031	TPCI 5,75% 2019-2026	10 000	10 000	NC	10 000			204,23	A	575,00	20-juin-20	ACD
TPCI.032	TPCI 2,23% 2019-2026	10 000		NC				0,00	A	0,00	20-juin-20	ACD
TPNE.01	TRESOR PUBLIC DU NIGER 6,50% 2019-2026	10 000	10 000	10 000	10 000	1 735	17 350 000	380,05	A	650,00	28-mars-20	ACD
TPTG.01	TPTG 6,90% 2018-2023	10 000	10 000	9 990	9 990	75	749 250	176,25	S	345,00	26-janv.-20	AC
<b>TOTAL</b>						<b>3 559</b>	<b>35 586 250</b>					
<b>OBLIGATIONS REGIONALES</b>												
BIDC.03	BIDC-EBID 6.50% 2014-2021	10 000	10 000	NC	10 000			53,57	S	325,00	28-mars-20	ACD
BIDC.04	BIDC-EBID 6.10% 2017-2027	10 000	10 000	NC	10 000			223,33	A	610,00	16-juin-20	ACD
BOAD.012	BOAD 5.95% 2014-2021	10 000	10 000	NC	10 000			498,82	A	595,00	26-déc.-19	ACD
CRRH.01	CRRH-UEMOA 6.10% 2012-2022	10 000	9 980	NC	9 980			125,98	S	305,00	13-févr.-20	AC
CRRH.02	CRRH-UEMOA 6.10% 2012-2024	10 000	10 000	NC	10 000			170,73	S	305,00	17-janv.-20	AC
CRRH.03	CRRH-UEMOA 6% 2013-2023	10 000	10 000	NC	10 000			3,28	S	300,00	26-avr.-20	AC
CRRH.04	CRRH-UEMOA 6% 2014-2024	10 000	9 950	NC	9 950			196,72	S	300,00	30-déc.-19	AC
CRRH.05	CRRH-UEMOA 5.85% 2015-2025	10 000	10 000	NC	10 000			185,41	S	294,10	4-janv.-20	AC
CRRH.06	CRRH-UEMOA 5.85% 2016-2026	10 000	10 000	NC	10 000			185,99	S	292,50	3-janv.-20	ACD
CRRH.07	CRRH-UEMOA 5.95% 2017-2029	8 750	8 750	NC	8 750			232,02	S	260,31	17-nov.-19	AC
CRRH.08	CRRH-UEMOA 5.95% 2018-2030	9 583	9 583	NC	9 583.33			200,98	S	285,10	21-déc.-19	AC
CRRH.09	CRRH-UEMOA 6.05% 2018-2033	9 667	9 667	NC	9 667			206,13	S	292,42	21-déc.-19	AC
SHAF.03	SHELTER AFRIQUE 6.6% 2014-2021	3 000	3 000	NC	3 000			33,00	S	99,54	28-févr.-20	ACD
<b>TOTAL</b>						<b>0</b>	<b>0</b>					
<b>OBLIGATIONS PRIVEES</b>												
ORGT.01	ORAGROUP 6.75% 2013-2019	10 000	10 000	NC	10 000			269,26	S	337,50	4-déc.-19	ACD
SIFC.01	SIFCA 6.90% 2013-2021	10 000	10 000	NC	10 000			149,65	A	676,20	8-août-20	ACD
SNLC.01	SENELEC 6,50% 2018-2025	10 000	9 990	10 000	10 000	350	3 486 550	55,36	S	325,00	27-mars-20	AC
<b>TOTAL</b>						<b>350</b>	<b>3 486 550</b>					

**lundi 28 octobre 2019**

**SUKUK ET TITRES ASSIMILES**

SUKCI.S1	SUKUK CI 5.75% 2015-2020	10 000	9 990	NC	9 990	194,86	S	292,29	28-déc.-19	AC
SUKCI.S2	SUKUK CI 5.75% 2016-2023	10 000	10 000	NC	10 000	81,46	S	290,69	7-mars-20	ACD
SUKSN.S2	SUKUK SN 6% 2016-2026	10 000	10 000	NC	10 000	156,67	S	306,67	26-janv.-20	ACD
SUKTG.S1	SUKUK TG 6.5% 2016-2026	10 000	10 000	NC	10 000	147,91	S	377,99	17-févr.-20	ACD

<b>TOTAL</b>						0		0		
--------------	--	--	--	--	--	---	--	---	--	--

<b>TOTAL - Marché des obligations</b>						3 909		39 072 800		
---------------------------------------	--	--	--	--	--	-------	--	------------	--	--

**Légende :**  
 (\*) Ex-Coupon couru (#)Cours de référence amorti / Coupon couru Ex-c (\*\*)Ex-marge de profits  
 Cours du jour: Ouv.: Ouverture Clôt.: Clôture Moy.: Moyen  
 Type Amort: Type d'Amortissement IF: In Fine AC: Amortissement Constant AD: Amortissement Dégressif ACD: Amortissement Constant Différé  
 Période: Périodicité de paiement des coupons A: Annuelle S: Semestrielle T: Trimestrielle  
 Eché.: Échéance de paiement des intérêts  
 Mentions: NC: Non Coté Ex-c: Ex-coupon ou Ex-droit SP: Suspendu

## INFORMATIONS

### OPERATIONS EN COURS

Emetteur	Opération
TPCI	Emprunt obligataire "TPCI 5,75% 2019-2026" et "TPCI 6,00% 2019-2029 - Première cotation le 14 novembre 2019

### AVIS

Entité	N°	Nature	Objet
BRVM	168-2019	Païement Intérêts et remboursement	Rappel, 1er novembre 2019, jour férié
BRVM	169-2019	Jour férié	Horaires de cotation du 31 octobre 2019
BRVM	170-2019	Païement Intérêts et remboursement	Païement des intérêts semestriels et remboursement partiel du capital - CRRH-UEMOA 5,95 % 2017-2029
BRVM	171-2019	Première cotation	Première cotation - TPCI 5,75% 2019-2026 et TPCI 6,00% 2019-2026

### COMMUNIQUES

Emetteur	N°	Nature	Objet
SONATEL	20191028	Rapport d'activités du troisième trimestre	Rapport d'activités du 3 trimestre 2019 - SONATEL (Annule et remplace le précédent)

**QUANTITES RESIDUELLES**
**MARCHE DES ACTIONS**

Symbole	Titre	Quantité résiduelle à l'achat	Cours Achat / Vente			Quantité résiduelle à la vente	Cours de Référence
ABJC	SERVAIR ABIDJAN CI	84	1,205	/	1,280	100	1 205
BICC	BICI CI	1 500	5,100	/	5,150	20	5 200
BNBC	BERNABE CI	168	895	/	900	213	895
BOAB	BANK OF AFRICA BN	20	3,600	/	3,625	39	3 600
BOABF	BANK OF AFRICA BF	186	3,600	/	3,650	1 636	3 600
BOAC	BANK OF AFRICA CI	919	2,500	/	2,700	3 507	2 700
BOAM	BANK OF AFRICA ML	350	825	/			825
BOAN	BANK OF AFRICA NG	2 081	3,090	/	3,150	436	3 150
BOAS	BANK OF AFRICA SENEGAL	674	1,550	/	1,575	178	1 575
CABC	SICABLE CI	15	605	/	650	180	650
CBIBF	CORIS BANK INTERNATIONAL	201	7,850	/	7,900	291	7 900
CFAC	CFAO MOTORS CI	7 180	415	/	435	30	440
CIEC	CIE CI	200	1,205	/	1,225	236	1 225
ECOC	ECOBANK COTE D'IVOIRE	8	2,690	/	2,995	75	3 000
ETIT	ECOBANK TRANS. INCORP. TG	4 928	15	/	16	1 759 700	15
FTSC	FILTISAC CI	280	975	/	1,000	1 370	1 000
NEIC	NEI-CEDA CI			/	165	440	170
NSBC	NSIA BANQUE COTE D'IVOIRE	20	3,200	/	3,300	3 120	3 300
N TLC	NESTLE CI			/	495	16	495
ONTBF	ONATEL BF	426	2,895	/	2,900	2 527	2 895
ORGT	ORAGROUP TOGO	1 870	3,770	/	3,960	2 103	3 960
PALC	PALM CI	9	945	/	950	210	950
PRSC	TRACTAFRIC MOTORS CI	100	1,745	/			1 875
SAFC	SAFCA CI			/	415	100	415
SCRC	SUCRIVOIRE	930	610	/	620	20	610
SDCC	SOE CI	400	Marché	/			2 820
SDSC	BOLLORE	83	1,380	/	1,400	897	1 400
SEMC	CROWN SIEM CI			/	150	296	150
SGBC	SOCIETE GENERALE COTE D'IVOIRE	27	7,790	/	7,795	140	7 790
SHEC	VIVO ENERGY CI	100	705	/	710	260	710
SIBC	SOCIETE IVOIRIENNE DE BANQUE	9 076	2,350	/	2,500	680	2 500
SICC	SICOR CI	1	2,740	/	2,900	30	2 960
SIVC	AIR LIQUIDE CI	50	290	/	300	1 468	300
SLBC	SOLIBRA CI	31	41,760	/			41 760
SMBC	SMB CI	10	3,080	/	3,280	996	3 280
SNTS	SONATEL SN	31	14,970	/	15,000	1 709	14 970
SOGC	SOGB CI			/	Marché	466	1 960
SPHC	SAPH CI	1 000	880	/	950	225	950
STAC	SETAO CI	162	180	/			180
STBC	SITAB CI	500	840	/	850	25	845
SVOC	MOVIS CI			/			2 395
TTLC	TOTAL CI	905	1,250	/	1,275	1 000	1 250
TTLS	TOTAL SN	1 000	1,250	/	1,350	500	1 375
TTRC	TRITURAF CI-Ste en Liquidation			/			490
UNLC	UNILEVER CI			/			2 500
UNXC	UNIWAX CI	180	1,560	/	1,675	3 900	1 675



**QUANTITES RESIDUELLES**

**MARCHE DES DROITS**

Symbole	Titre	Quantité résiduelle à l'achat	Cours Achat / Vente	Quantité résiduelle à la vente	Cours de Référence
---------	-------	-------------------------------	---------------------	--------------------------------	--------------------

**TROISIEME COMPARTIMENT - BRVM PETITES CAPITALISATIONS**

Symbole	Titre	Quantité résiduelle à l'achat	Cours Achat / Vente	Quantité résiduelle à la vente	Cours de Référence
---------	-------	-------------------------------	---------------------	--------------------------------	--------------------

**QUANTITES RESIDUELLES**
**MARCHE DES OBLIGATIONS**

Symbole	Titre	Quantité résiduelle à l'achat	Cours Achat / Vente	Quantité résiduelle à la vente	Cours de Référence	
ORGT.O1	ORAGROUP 6.75% 2013-2019		/		10 000	
SIFC.O1	SIFCA 6.90% 2013-2021		/		10 000	
SNLC.O1	SENELEC 6,50% 2018-2025		/		10 000	
EOM.O1	ETAT DU MALI 6.20% 2016-2023		/		6 666	
EOM.O2	Etat du Mali 6.50% 2017-2024		/		10 000	
EOM.O3	ETAT DU MALI 6,50 % 2018-2025		/		10 000	
EOM.O4	ETAT DU MALI 6,50% 2019-2027		/		10 000	
EOS.O4	ETAT SENEGAL 6.70% 2012-2019		/		2 000	
EOS.O5	ETAT SENEGAL 6.50% 2013-2023		/		10 065	
TPCI.O30	TPCI 5,95% 2018-2025		/ 10,000	200	10 000	
TPCI.O31	TPCI 5,75% 2019-2026		/		10 000	
TPCI.O32	TPCI 2,23% 2019-2026		/		10 000	
TPNE.O1	TRESOR PUBLIC DU NIGER 6,50% 2019-2026		/		10 000	
TPTG.O1	TPTG 6,90% 2018-2023		/		9 990	
TPCI.O24	TPCI 6.25% 2017-2029		/		10 000	
TPCI.O25	TPCI 5,95% 2017-2024 A		/ 10,000	485	10 000	
TPCI.O26	TPCI 5,95% 2017-2024 B		/		10 000	
TPCI.O27	TPCI 6% 2017-2025		/		10 000	
TPCI.O28	TPCI 6% 2018 - 2026		/ 10,000	244	10 000	
TPCI.O29	TPCI 6% 2018-2026		/		10 000	
TPCI.O18	TPCI 5.85% 2014-2021		/		10 000	
TPCI.O19	TPCI 5.99% 2015-2025		/		10 000	
TPCI.O20	TPCI 5.85% 2015-2022		/		10 001	
TPCI.O21	TPCI 6% 2016-2028		/ 10,000	199	10 000	
TPCI.O22	TPCI 5.90% 2016 - 2026		/ 10,000	307	9 900	
TPCI.O23	TPCI 5.90% 2016-2026		/		10 000	
TPBF.O7	TPBF 6,50% 2018-2025		/		10 000	
TPBF.O8	TPBF 6,50% 2019-2027		/		10 000	
TPBJ.O1	TPBJ 6.50% 2017-2027		/		10 000	
TPBJ.O2	TPBJ 6.50% 2018-2025	17	10,000	/	10 000	
TPCI.O16	TPCI 6.55% 2014-2022		/		9 900	
TPCI.O17	TPCI 3% 2014-2024		/		10 000	
EOS.O6	ETAT SENEGAL 6.50% 2014-2021		/		5 000	
EOS.O7	ETAT SENEGAL 6.30% 2015-2025		/		10 000	
TPBF.O3	TPBF 6,50% 2013-2020		/		10 000	
TPBF.O4	TPBF 6.50% 2017-2027		/		10 000	
TPBF.O5	TPBF 6,50% 2017-2024		/		10 000	
TPBF.O6	TPBF 6.50% 2018-2025	100	9,800	/	10 000	
BIDC.O3	BIDC-EBID 6.50% 2014-2021		/ 10,000	25	10 000	
BIDC.O4	BIDC-EBID 6.10% 2017-2027		/		10 000	
BOAD.O12	BOAD 5.95% 2014-2021		/ 10,000	322	10 000	
CRRH.O1	CRRH-UEMOA 6.10% 2012-2022		/		9 980	
CRRH.O2	CRRH-UEMOA 6.10% 2012-2024		/		10 000	
CRRH.O3	CRRH-UEMOA 6% 2013-2023		/		10 000	
SHAF.O3	SHELTER AFRIQUE 6.6% 2014-2021		/		3 000	
CRRH.O4	CRRH-UEMOA 6% 2014-2024	4	9,950	/ 10,000	24	9 950
CRRH.O5	CRRH-UEMOA 5.85% 2015-2025		/		10 000	
CRRH.O6	CRRH-UEMOA 5.85% 2016-2026		/		10 000	
CRRH.O7	CRRH-UEMOA 5.95% 2017-2029		/ 8,750	34	8 750	

**lundi 28 octobre 2019**

CRRH.O8	CRRH-UEMOA 5.95% 2018-2030		/		9 583
CRRH.O9	CRRH-UEMOA 6.05% 2018-2033		/		9 667

### SUKUK ET TITRES ASSIMILES

Symbole	Titre	Quantité résiduelle à l'achat	Cours Achat / Vente	Quantité résiduelle à la vente	Cours de Référence
SUKCI.S1	SUKUK CI 5.75% 2015-2020		/		9 990
SUKCI.S2	SUKUK CI 5.75% 2016-2023		/		10 000
SUKSN.S2	SUKUK SN 6% 2016-2026		/		10 000
SUKTG.S1	SUKUK TG 6.5% 2016-2026		/		10 000

**CALENDRIER DES ASSEMBLEES GENERALES**

**ANNEE : 2019**

Société	Nature	Date	Heure	Lieu
UNILEVER CI	Ordinaire	11/11/2019	11:00:00	Amphithéâtre, CRRAE-UEMOA, sis au Plateau, Immeuble Versus Bank
NSBC	Extraordinaire	18/10/2019	10:00:00	Espace Latrille Event sis à Abidjan-Cocody, Deux Plateaux, Boulevard Latrille, à proximité du Carrefour Duncan
MOVIS CI	Ordinaire	14/10/2019	09:00:00	Siège social de MOVIS CI, Vridi, Zone Industrielle, Rue des Conteneurs
SICOR	Ordinaire	28/06/2019	09:30:00	Palm Club Hôtel Abidjan situé à Cocody, angle Boulevard Latrille - Route du Lycée technique
TRACTAFRIC CI	Mixte	28/06/2019	10:00:00	Salons du NOVOTEL ABIDJAN, 10, Avenue du Général de Gaulle
VIVO ENERGY CI	Ordinaire	27/06/2019	14:00:00	Heden Golf Hôtel
SETAO CI	Mixte	27/06/2019	10:00:00	Novotel Hôtel - Abidjan Plateau
BERNABE CI	Ordinaire	27/06/2019	11:00:00	Salle de conférence GEWELS de la CGECI au plateau
CIE CI	Ordinaire	26/06/2019	10:00:00	Patinoire du Sofitel Abidjan Hôtel Ivoire
SITAB	Mixte	26/06/2019	10:30:00	Salle JEWELS de la Maison de l'Entreprise (CGECI) au Plateau
BICI CI	Mixte	25/06/2019	11:00:00	Maison de l'Entreprise (CGECI) sise au Plateau
SAFCA CI	Ordinaire	24/06/2019	10:00:00	Siège de la société, 1, Rue des Carrossiers, Zone 3 C (Face SOCOCE Treichville)
FILTISAC CI	Ordinaire	24/06/2019	15:00:00	Immeuble CRRAE-UMOA, Abidjan Plateau
NESTLE CI	Ordinaire	21/06/2019	10:00:00	LATRILLE EVENTS
UNIWAX CI	Ordinaire	21/06/2019	00:00:00	Salle des fêtes du Sofitel Abidjan Hôtel Ivoire sis à Cocody Boulevard Hassan II
TOTAL	Ordinaire	20/06/2019	10:00:00	Salle de conférence de l'hôtel Radisson Blu à Abidjan
CROWN SIEM CI	Ordinaire	20/06/2019	09:00:00	Siège de la CGECI, sis à la Maison de l'Entreprise, au Plateau, à l'Angle du Boulevard de la République et de l'Avenue Lamblin
AIR LIQUIDE CI	Mixte	19/06/2019	10:00:00	Salle de conférence de l'immeuble CRRAE-UMOA, Abidjan Plateau
SMB	Ordinaire	18/06/2019	09:30:00	CGECI (La maison de l'Entreprise)
SOGB	Ordinaire	14/06/2019	11:00:00	Salle de conférence de l'immeuble CRRAE-UMOA, Abidjan Plateau
CFAO MOTORS CI	Mixte	11/06/2019	09:00:00	Siège social sis à Abidjan, 117, Boulevard de Marseille
SGB CI	Mixte	11/06/2019	09:00:00	Espace Events sis à Abidjan, Cocody 2 Plateaux, Boulevard Latrille
TOTAL SENEGAL S.A.	Ordinaire	05/06/2019	09:00:00	Hôtel Terrou-Bi, Corniche Ouest, Boulevard Martin Luther King à Dakar
NEI-CEDA CI	Ordinaire	29/05/2019	10:00:00	Hôtel TIAMA, Abidjan - Plateau
NSBC	Ordinaire	28/05/2019	10:00:00	Espace Latrille Event sis à Abidjan-Cocody, Deux Plateaux, Boulevard Latrille
ORAGROUP	Ordinaire	23/05/2019	10:00:00	Salle des Fêtes du Sofitel Abidjan, Hôtel Ivoire située au bBoulevard Hassan II
SODECI	Ordinaire	22/05/2019	14:00:00	Espace Events sis à Abidjan, Cocody 2 Plateaux, Boulevard Latrille
PALM CI	Ordinaire	09/05/2019	09:30:00	Salle de Conférence de la CRRAE-UEMOA, sise à Abidjan - Plateau
BOLLORE TRANSPORT & LOGISTICS	Ordinaire	09/05/2019	10:00:00	Salle Kodjo Eboucle du palais de la culture sis à treichville, Avenue Christiani à Abidjan
SAPH CI	Ordinaire	08/05/2019	09:30:00	Salle de Conférence de CRRAE-UEMOA (Versus Bank au Plateau)
SUCRIVOIRE	Ordinaire	03/05/2019	09:30:00	Auditorium de la CRRAE-UMOA sis Abidjan-Plateau (Rue Botreau Roussel)
SIB	Ordinaire	26/04/2019	09:00:00	Maison de l'Entreprise (CGECI), Abidjan-Plateau
CORIS BANK INTERNATIONAL	Mixte	25/04/2019	09:00:00	Hôtel SOPATEL Silmandé SA
ECOBANK TG	Ordinaire	25/04/2019	10:30:00	Salle de Conférence du Centre Panafricain Ecobank, 2365, Boulevard du Mono, Lomé, Togo
SOLIBRA	Ordinaire	24/04/2019	09:00:00	Espace CRISTAL 8, rue du Chevalier de Clieu Zone 4 C << Salle PLATINIUM >> ABIDJAN
BANK OF AFRICA BN	Mixte	23/04/2019	10:00:00	AZALAI Hôtel à Cotonou
BANK OF AFRICA ML	Ordinaire	20/04/2019	09:30:00	Hôtel SALAM à Bamako
BANK OF AFRICA SN	Ordinaire	19/04/2019	09:30:00	Immeuble Elan II, 2eme Etage, Route de Ngor, Zone 12, Almadies à Dakar

**lundi 28 octobre 2019**

ONATEL BF	Mixte	18/04/2019	10:00:00	ROYAL BEACH HOTEL, OUAGADOUGOU
SONATEL	Ordinaire	17/04/2019	10:00:00	Centre International de Conférences Abdou DIOUF (CICAD) à Diamniaio, Dakar
ECOBANK CI	Ordinaire	16/04/2019	10:00:00	Espace Latrille Events sis à Abidjan Cocody Deux Plateaux sur le Boulevard Latrille
BANK OF AFRICA CI	Ordinaire	10/04/2019	10:00:00	Salle Jewels du Patronat Ivoirien (CGECI) à Abidjan Plateau
BANK OF AFRICA NG	Ordinaire	05/04/2019	10:00:00	Centre de formation de la BOA-NIGER (sise à BOA-Siège)
SICABLE	Ordinaire	05/04/2019	09:00:00	Hôtel AZALAI, Bld VGE à ABIDJAN
BANK OF AFRICA BF	Ordinaire	02/04/2019	10:00:00	Salle WAONGO I de l'hôtel LAICO à Ouaga 2000
SERVAIR ABIDJAN CI	Ordinaire	28/03/2019	10:00:00	Salle JEWELS de la Maison de l'Entreprise C.G.E.C.I sise au plateau

# L'actualité de la BRVM sur nos plateformes digitales

## Infos BRVM

Pour recevoir les informations boursières par SMS, souscrivez :



Côte d'Ivoire : \*430#  
Bénin : \*430\*15#



Côte d'Ivoire : #139#  
Burkina Faso : \*310#



Côte d'Ivoire : \*431#  
Niger : \*512\*9#  
Togo : \*310#

## Site web

[www.brvm.org](http://www.brvm.org)

## Application Mobile

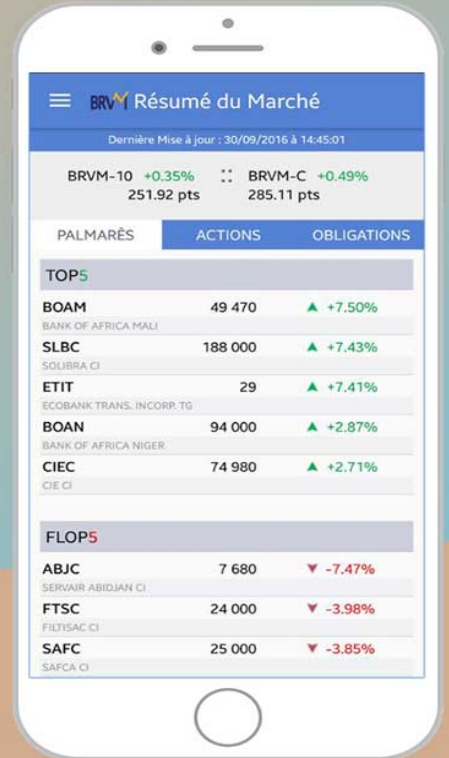

Disponible sur  
 Google play  
Disponible sur  
 App Store



Nous suivre sur :

