

<b>BRVM 10</b>	<b>135,44</b>
Variation Jour	↑ 0,26 %
Variation annuelle	↓ -12,26 %



# BULLETTIN OFFICIEL DE LA COTE

N° 213

jeudi 7 novembre 2019

Site : www.brvm.org

<b>BRVM Composite</b>	<b>142,19</b>
Variation Jour	↑ 0,18 %
Variation annuelle	↓ -17,45 %

Evolution des indices

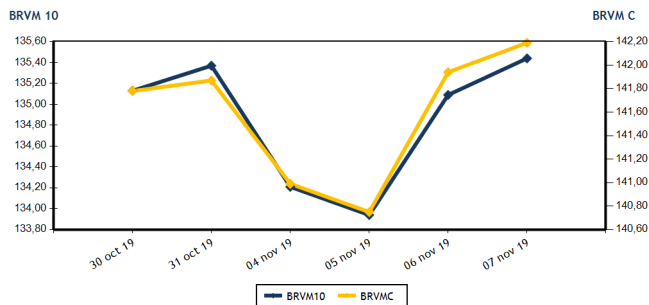

Volumes et valeurs transigés

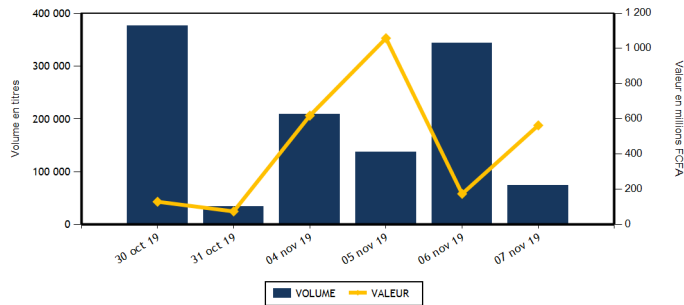

Actions	Niveau	Evol. Jour
Capitalisation boursière (FCFA)(Actions & Droits)	4 232 994 235 180	0,18 %
Volume échangé (Actions & Droits)	20 078	-94,12 %
Valeur transigée (FCFA) (Actions & Droits)	50 440 150	-68,09 %
Nombre de titres transigés	31	-8,82 %
Nombre de titres en hausse	8	-38,46 %
Nombre de titres en baisse	7	-41,67 %
Nombre de titres inchangés	16	77,78 %

Obligations	Niveau	Evol. Jour
Capitalisation boursière (FCFA)	4 014 697 401 735	0,03 %
Volume échangé	54 434	3 323,52 %
Valeur transigée (FCFA)	512 624 580	3 139,34 %
Nombre de titres transigés	5	150,00 %
Nombre de titres en hausse	1	0,00 %
Nombre de titres en baisse	2	
Nombre de titres inchangés	2	100,00 %

**PLUS FORTES HAUSES**

Titres	Cours	Evol. Jour	Evol. annuelle
SOCIETE IVOIRIENNE DE BANQUE (SIBC)	2 685	7,40 %	-0,56 %
NEI-CEDA CI (NEIC)	160	6,67 %	-5,88 %
BOLLORE (SDSC)	1 390	2,58 %	-30,50 %
TOTAL CI (TTLC)	1 280	2,40 %	-5,54 %
VIVO ENERGY CI (SHEC)	750	1,35 %	-20,63 %

**PLUS FORTES BAISES**

Titres	Cours	Evol. Jour	Evol. annuelle
ECOBANK COTE D'IVOIRE (ECOC)	2 900	-3,17 %	-31,60 %
SUCRIVOIRE (SCRC)	590	-1,67 %	-37,89 %
PALM CI (PALC)	890	-1,11 %	-53,16 %
SOCIETE GENERALE COTE D'IVOIRE (SGBC)	7 760	-0,51 %	4,86 %
TOTAL SN (TTLS)	1 295	-0,38 %	-10,69 %

**INDICES SECTORIELS**

Base = 100 au 14 juin 1999	Nombre de sociétés	Valeur	Evol. Jour	Evol. annuelle	Volume	Valeur	PER moyen
BRVM - INDUSTRIE	12	35,92	0,00 %	-37,28 %	1 267	584 380	13,05
BRVM - SERVICES PUBLICS	4	443,23	0,04 %	-10,52 %	1 793	12 895 655	9,02
BRVM - FINANCES	15	55,20	0,16 %	-18,05 %	11 469	30 755 245	8,58
BRVM - TRANSPORT	2	340,51	2,51 %	-30,01 %	55	76 450	7,27
BRVM - AGRICULTURE	5	61,26	-0,37 %	-51,84 %	694	454 950	7,72
BRVM - DISTRIBUTION	7	212,61	0,86 %	-20,61 %	4 800	5 673 470	8,09
BRVM - AUTRES SECTEURS	1	222,10	0,00 %	5,88 %	0	0	6,61
BRVM - PETITES CAPITALISATIONS	-	-	-	-	-	-	-

Indicateurs	1er et 2è Comp.	BRVM PC
PER moyen du marché	9,25	
Taux de rendement moyen du marché	10,71	
Taux de rentabilité moyen du marché	11,35	
Nombre de sociétés cotées	46	
Nombre de lignes obligataires	55	
Volume moyen annuel par séance	3 426,00	
Valeur moyenne annuelle par séance	5 261 513,42	

Indicateurs	1er et 2è Comp.	BRVM PC
Ratio moyen de liquidité	2,58	
Ratio moyen de satisfaction	15,38	
Ratio moyen de tendance	597,35	
Ratio moyen de couverture	16,74	
Taux de rotation moyen du marché	0,00	
Prime de risque du marché	4,31	
Nombre de SGI participantes	23	

**Définitions**

Volume moyen annuel par séance = Valeur annuel échangé / nombre de séances  
 Valeur moyenne annuelle par séance = Valeur annuelle échangée / nombre de séances  
 Ratio moyen de liquidité = Moyenne des ratios de liquidité (Titres échangés / Volume des ordres de vente)  
 Ratio moyen de satisfaction = Moyenne des ratios de satisfaction (Titres échangés / Volume des ordres d'achat)  
 Ratio moyen de tendance = Moyenne des ratios de tendance (Volume des ordres d'achat / Volume des ordres de vente)  
 Ratio moyen de couverture = Moyenne des ratios de couverture (Volume des ordres de vente / Volume des ordres d'achat)

Taux moyen de rotation = moyenne des taux de rotation des actions cotées (volume transigé / capi flottante)  
 PER moyen du marché = moyenne des PER des actions cotées ayant un PER positif  
 Taux de rendement moyen = moyenne des taux de rendement des actions cotées ayant distribué un dividende  
 Taux de rentabilité moyen = moyenne des taux de rentabilité des actions cotées  
 Prime de risque du marché = (1 / le PER moyen du marché) - le taux de référence actuel des emprunts d'Etat



**MARCHE DES ACTIONS**

Symbole	Titre	Cours Précédent	Cours du jour Ouv. Clôt.	Variation jour	Séance de cotation Volume Valeur	Cours Référence	Variation de l'année précédente	Dernier dividende payé Montant net Date	Rdt. Net	PER
<b>SECTEUR - INDUSTRIE</b>		<b>35,92</b>	<b>points</b>	<b>0,00 %</b>						
CABC	SICABLE CI	645	645 645	0,00 %	109 70 305	645	-34,85 %	75,00 3-juin-19	11,63 %	5,01
FTSC	FILTISAC CI	1 000	NC NC	0,00 %		1 000	-52,83 %	110,00 31-juil.-19	11,00 %	8,38
NEIC	NEI-CEDA CI	150	160 160	6,67 %	567 90 720	160	-5,88 %	9,00 28-juin-01		2,64
NTLC	NESTLE CI	450	450 450	0,00 %	309 139 050	450	-55,45 %	31,50 12-août-11		12,12
SEMC	CROWN SIEM CI	140	140 140	0,00 %	100 14 000	140	-53,33 %	16,92 29-sept.-17	12,09 %	
SIVC	AIR LIQUIDE CI	290	290 290	0,00 %	2 580	290	-45,79 %	63,00 29-sept.-17	21,72 %	
SLBC	SOLIBRA CI	41 760	NC NC	0,00 %		41 760	-25,43 %	1 368,00 6-juin-19	3,28 %	52,67
SMBC	SMB CI	3 195	NC NC	0,00 %		3 195	-34,46 %	450,00 30-août-19	14,08 %	3,16
STBC	SITAB CI	800	NC NC	0,00 %		800	-56,40 %	206,20 19-juin-17	25,78 %	
TTRC	TRITURAF CI-Ste en Liquidation	490	SP SP	0,00 %		490	0,00 %	1 440,00 19-juil.-02		
UNLC	UNILEVER CI	3 500	SP SP	0,00 %		3 500	-44,79 %	1 233,00 9-juil.-12		
UNXC	UNIWAX CI	1 500	1 500 1 495	-0,33 %	180 269 725	1 495	-26,35 %	181,80 11-juil.-19	12,16 %	7,39
<b>TOTAL</b>					<b>1 267 584 380</b>					<b>13,05</b>
<b>SECTEUR - SERVICES PUBLICS</b>		<b>443,23</b>	<b>points</b>	<b>0,04 %</b>						
CIEC	CIE CI	1 205	1 200 1 205	0,00 %	298 357 840	1 205	-16,61 %	79,23 9-août-19	6,58 %	13,69
ONTBF	ONATEL BF	2 890	2 900 2 900	0,35 %	750 2 175 750	2 900	-30,12 %	409,36 3-juin-19	14,12 %	6,20
SDCC	SODE CI	2 800	2 800 2 800	0,00 %	62 173 600	2 800	-27,93 %	270,00 29-oct.-19	9,64 %	8,80
SNTS	SONATEL SN	14 980	14 945 14 980	0,00 %	683 10 188 465	14 980	-6,38 %	1 500,00 14-mai-19	10,01 %	7,40
<b>TOTAL</b>					<b>1 793 12 895 655</b>					<b>9,02</b>
<b>SECTEUR - FINANCES</b>		<b>55,20</b>	<b>points</b>	<b>0,16 %</b>						
BICC	BICI CI	5 600	NC NC	0,00 %		5 600	-29,11 %	182,90 17-juil.-19	3,27 %	9,53
BOAB	BANK OF AFRICA BN	3 580	3 585 3 580	0,00 %	2 052 7 347 195	3 580	-14,76 %	416,00 22-mai-19	11,62 %	5,71
BOABF	BANK OF AFRICA BF	3 600	3 650 3 600	0,00 %	3 012 10 856 800	3 600	-30,77 %	366,00 2-mai-19	10,17 %	4,58
BOAC	BANK OF AFRICA CI	2 650	2 595 2 650	0,00 %	213 561 900	2 650	-36,90 %	306,00 20-mai-19	11,55 %	4,53
BOAM	BANK OF AFRICA ML	990	1 000 1 000	1,01 %	315 329 100	1 000	-59,18 %	271,00 15-mai-19	27,10 %	2,44
BOAN	BANK OF AFRICA NG	3 000	2 990 2 990	-0,33 %	2 5 980	2 990	-23,33 %	385,95 27-mai-19	12,91 %	5,07
BOAS	BANK OF AFRICA SENEGAL	1 600	1 600 1 600	0,00 %	543 868 800	1 600	-20,79 %	160,00 3-juin-19	10,00 %	3,37
CBIBF	CORIS BANK INTERNATIONAL	7 900	7 890 7 900	0,00 %	141 1 112 550	7 900	-9,14 %	402,00 5-juil.-19	5,09 %	10,31
ECOC	ECOBANK COTE D'IVOIRE	2 995	2 900 2 900	-3,17 %	163 472 700	2 900	-31,60 %	241,00 15-mai-19	8,31 %	7,71
ETIT	ECOBANK TRANS. INCORP. TG	15	14 15	0,00 %	2 274 33 610	15	-16,67 %	1,21 28-avr.-17	8,05 %	1,49
NSBC	NSIA BANQUE COTE D'IVOIRE	3 430	NC NC	0,00 %		3 430	-42,83 %	194,20 9-juil.-19	5,66 %	6,52
ORGT	ORAGROUP TOGO	3 975	3 950 3 975	0,00 %	524 2 071 190	3 975	-5,36 %	56,73 1-juil.-19	1,43 %	9,27
SAFC	SAFCA CI	385	NC NC	0,00 %		385	79,07 %	23,04 29-juil.-11		46,66
SGBC	SOCIETE GENERALE COTE D'IVOIRE	7 800	7 800 7 760	-0,51 %	218 1 693 200	7 760	4,86 %	206,00 31-juil.-19	2,65 %	5,77
SIBC	SOCIETE IVOIRIENNE DE BANQUE	2 500	2 685 2 685	7,40 %	2 012 5 402 220	2 685	-0,56 %	252,00 5-juil.-19	9,39 %	5,79
<b>TOTAL</b>					<b>11 469 30 755 245</b>					<b>8,58</b>
<b>SECTEUR - TRANSPORT</b>		<b>340,51</b>	<b>points</b>	<b>2,51 %</b>						
SDSC	BOLLORE	1 355	1 390 1 390	2,58 %	55 76 450	1 390	-30,50 %	184,00 6-juin-19	13,24 %	7,27
SVOC	MOVIS CI	2 395	SP SP	0,00 %		2 395	-4,20 %	270,00 5-juil.-99		

TOTAL	55	76 450	7,27
-------	----	--------	------

**MARCHE DES ACTIONS**

Symbole	Titre	Cours Précédent	Cours du jour		Variation jour	Séance de cotation		Cours Référence	Variation de l'année précédente	Dernier dividende payé		Rdt. Net	PER
			Ouv.	Clôt.		Volume	Valeur			Montant net	Date		
<b>SECTEUR - AGRICULTURE</b>		<b>61,26</b>	<b>points</b>		<b>↓</b>	<b>-0,37 %</b>							
PALC	PALM CI	900	885	890	-1,11 %	15	13 340	890	-53,16 %	253,47	24-sept.-18	28,48 %	
SCRC	SUCRIVOIRE	600	590	590	-1,67 %	579	341 610	590	-37,89 %	72,00	28-sept.-18	12,20 %	
SICC	SICOR CI	2 900	NC	NC	0,00 %			2 900	-19,44 %	1 919,00	25-sept.-00		1,76
SOGC	SOGB CI	1 885	NC	NC	0,00 %			1 885	-17,51 %	126,00	15-juil.-19	6,68 %	13,68
SPHC	SAPH CI	1 000	1 000	1 000	0,00 %	100	100 000	1 000	-72,90 %	78,00	27-sept.-18	7,80 %	
<b>TOTAL</b>						<b>694</b>	<b>454 950</b>						<b>7,72</b>
<b>SECTEUR - DISTRIBUTION</b>		<b>212,61</b>	<b>points</b>		<b>↑</b>	<b>0,86 %</b>							
ABJC	SERVAIR ABIDJAN CI	1 160	1 160	1 160	0,00 %	2 030	2 354 800	1 160	-3,33 %	164,96	30-sept.-19	14,22 %	8,38
BNBC	BERNABE CI	880	885	890	1,14 %	400	354 715	890	-62,92 %	45,00	19-juil.-19	5,06 %	3,57
CFAC	CFAO MOTORS CI	400	NC	NC	0,00 %			400	-37,50 %	31,50	23-juil.-19	7,88 %	11,18
PRSC	TRACTAFRIC MOTORS CI	2 175	NC	NC	0,00 %			2 175	12,27 %	150,36	18-sept.-19	6,91 %	11,06
SHEC	VIVO ENERGY CI	740	750	750	1,35 %	20	15 000	750	-20,63 %	64,29	2-août-19	8,57 %	8,77
TTLC	TOTAL CI	1 250	1 295	1 280	2,40 %	201	257 155	1 280	-5,54 %	108,40	11-oct.-19	8,47 %	6,99
TTLS	TOTAL SN	1 300	1 295	1 295	-0,38 %	2 149	2 691 800	1 295	-10,69 %	105,30	29-juil.-19	8,13 %	6,65
<b>TOTAL</b>						<b>4 800</b>	<b>5 673 470</b>						<b>8,09</b>
<b>AUTRES SECTEURS</b>		<b>222,10</b>	<b>points</b>		<b>→</b>	<b>0,00 %</b>							
STAC	SETAO CI	180	NC	NC	0,00 %			180	5,88 %				6,61
<b>TOTAL</b>						<b>0</b>	<b>0</b>						<b>6,61</b>
<b>TOTAL - Marché des actions</b>						<b>20 078</b>	<b>50 440 150</b>						

**MARCHE DES DROITS**

Symbole	Titre	Cours Précédent	Cours du jour		Variation jour	Séance de cotation		Cours Référence	Variation depuis l'origine	Parité	Periode de négociation	
			Ouv.	Clôt.		Volume	Valeur				Début	fin
<b>TOTAL</b>												
<b>TOTAL - Marché des droits</b>												

**TROISIEME COMPARTIMENT - BRVM PETITES CAPITALISATIONS**

Symbole	Titre	Cours Précédent	Cours du jour		Variation jour	Séance de cotation		Cours Référence	Variation depuis l'origine
			Ouv.	Clôt.		Volume	Valeur		
<b>TOTAL</b>									
<b>TOTAL - 3ème Compartiment - BRVM PC</b>									

**Légende:**  
 (#) Fractionnement du titre - Valeur théorique  
 Cours du jour: Ouv.: Ouverture Clôt.: Clôture Moy.: Moyen  
 Mentions : NC: Non Coté Ex-c: Ex-coupon Ex-d: Ex-droit SP: Suspendu Val-T: Valeur Théorique  
 PER = Cours / BNPA selon les données disponibles Rdt. Net: Rendement net (DNPA / Cours)  
 Comp.: 1 - Premier Compartiment 2 - Second Compartiment 3 - Compartiment de croissance  
 Ratio de liquidité = Titres échangés / Volume des ordres de vente  
 : Progression de l'indice sectoriel : Stabilité de l'indice sectoriel : Recul de l'indice sectorie

MARCHE DES OBLIGATIONS

Symbole	Titre	Valeur nominale	Cours Précédent	Cours du jour	Cours Référence	Séance de cotation		Coupon couru	Coupon d'intérêt		Type Amort	
						Volume	Valeur	Période	Montant net	Eché.		
<b>OBLIGATIONS D'ETAT</b>												
EOM.01	ETAT DU MALI 6.20% 2016-2023	6 666	6 666	NC	6 666			189,71	A	413,29	23-mai-20	ACD
EOM.02	Etat du Mali 6.50% 2017-2024	10 000	10 000	NC	10 000			356,97	A	650,00	20-avr.-20	AC
EOM.03	ETAT DU MALI 6,50 % 2018-2025	10 000	10 000	NC	10 000			55,05	A	650,00	7-oct.-20	AC
EOM.04	ETAT DU MALI 6,50% 2019-2027	10 000	10 000	NC	10 000			209,56	A	650,00	12-juil.-20	AC
EOS.04	ETAT SENEGAL 6.70% 2012-2019	2 000	2 000	NC	2 000			120,42	A	134,00	14-déc.-19	ACD
EOS.05	ETAT SENEGAL 6.50% 2013-2023	10 000	10 065	NC	10 065			178,40	S	325,00	29-janv.-20	ACD
EOS.06	ETAT SENEGAL 6.50% 2014-2021	5 000	5 000	NC	5 000			115,87	S	130,00	27-nov.-19	ACD
EOS.07	ETAT SENEGAL 6.30% 2015-2025	10 000	10 000	NC	10 000			286,52	S	317,59	25-nov.-19	ACD
TPBF.03	TPBF 6,50% 2013-2020	10 000	9 925	NC	9 925			286,14	S	325,00	29-nov.-19	ACD
TPBF.04	TPBF 6,50% 2017-2027	10 000	10 000	10 000	10 000	20	200 000	175,82	S	326,78	31-janv.-20	ACD
TPBF.05	TPBF 6,50% 2017-2024	10 000	10 000	NC	10 000			311,78	S	325,00	29-déc.-19	ACD
TPBF.06	TPBF 6.50% 2018-2025	10 000	10 000	NC	10 000			276,03	S	325,89	5-déc.-19	ACD
TPBF.07	TPBF 6,50% 2018-2025	10 000	10 000	NC	10 000			310,87	S	325,00	15-nov.-19	AC
TPBF.08	TPBF 6,50% 2019-2027	10 000	10 000	NC	10 000			1,78	S	323,22	6-mai-20	ACD
TPBJ.01	TPBJ 6.50% 2017-2027	10 000	10 000	10 000	10 000	32	320 000	380,05	A	650,00	7-avr.-20	ACD
TPBJ.02	TPBJ 6.50% 2018-2025	10 000	10 000	NC	10 000			286,14	S	325,00	29-nov.-19	AC
TPCI.016	TPCI 6.55% 2014-2022	10 000	9 900	NC	9 900			306,02	A	655,00	20-mai-20	ACD
TPCI.017	TPCI 3% 2014-2024	10 000	10 000	NC	10 000			115,57	S	150,00	19-déc.-19	ACD
TPCI.018	TPCI 5.85% 2014-2021	10 000	10 000	NC	10 000			225,37	S	292,50	19-déc.-19	ACD
TPCI.019	TPCI 5.99% 2015-2025	10 000	10 000	NC	10 000			289,68	A	599,00	14-mai-20	ACD
TPCI.020	TPCI 5.85% 2015-2022	10 000	10 001	NC	10 001			52,75	S	292,50	5-avr.-20	ACD
TPCI.021	TPCI 6% 2016-2028	10 000	10 000	NC	10 000			349,18	A	600,00	8-avr.-20	ACD
TPCI.022	TPCI 5.90% 2016 - 2026	10 000	9 900	NC	9 900			233,74	A	590,00	15-juin-20	ACD
TPCI.023	TPCI 5.90% 2016-2026	10 000	10 000	NC	10 000			573,84	A	590,00	17-nov.-19	ACD
TPCI.024	TPCI 6.25% 2017-2029	10 000	9 900	10 000	10 000	3 000	30 000 000	64,89	S	312,50	31-mars-20	ACD
TPCI.025	TPCI 5,95% 2017-2024 A	10 000	10 000	NC	10 000			22,76	S	297,50	24-avr.-20	ACD
TPCI.026	TPCI 5,95% 2017-2024 B (*)	10 000	10 000	NC	10 000			292,65	S	297,50	10-nov.-19	ACD
TPCI.027	TPCI 6% 2017-2025	10 000	10 000	NC	10 000			214,75	S	300,00	29-déc.-19	ACD
TPCI.028	TPCI 6% 2018 - 2026	10 000	10 000	NC	10 000			159,02	A	600,00	2-août-20	ACD
TPCI.029	TPCI 6% 2018-2026	10 000	10 000	NC	10 000			31,15	A	600,00	19-oct.-20	ACD
TPCI.030	TPCI 5,95% 2018-2025	10 000	10 000	NC	10 000			239,63	S	298,32	13-déc.-19	ACD
TPCI.031	TPCI 5,75% 2019-2026	10 000	10 000	NC	10 000			219,95	A	575,00	20-juin-20	ACD
TPCI.032	TPCI 2,23% 2019-2026	10 000		NC				0,00	A	0,00	20-juin-20	ACD
TPNE.01	TRESOR PUBLIC DU NIGER 6,50% 2019-2026	10 000	10 000	NC	10 000			397,81	A	650,00	28-mars-20	ACD
TPTG.01	TPTG 6,90% 2018-2023	10 000	10 000	NC	10 000			195,00	S	345,00	26-janv.-20	AC
<b>TOTAL</b>						<b>3 052</b>	<b>30 520 000</b>					
<b>OBLIGATIONS REGIONALES</b>												
BIDC.03	BIDC-EBID 6.50% 2014-2021	10 000	10 000	NC	10 000			71,43	S	325,00	28-mars-20	ACD
BIDC.04	BIDC-EBID 6.10% 2017-2027	10 000	9 999	NC	9 999			240,00	A	610,00	16-juin-20	ACD
BOAD.012	BOAD 5.95% 2014-2021	10 000	9 800	NC	9 800			515,12	A	595,00	26-déc.-19	ACD
CRRH.01	CRRH-UEMOA 6.10% 2012-2022	10 000	9 980	NC	9 980			142,55	S	305,00	13-févr.-20	AC
CRRH.02	CRRH-UEMOA 6.10% 2012-2024	10 000	10 000	NC	10 000			187,31	S	305,00	17-janv.-20	AC
CRRH.03	CRRH-UEMOA 6% 2013-2023	10 000	10 000	NC	10 000			19,67	S	300,00	26-avr.-20	AC
CRRH.04	CRRH-UEMOA 6% 2014-2024	10 000	9 950	NC	9 950			213,11	S	300,00	30-déc.-19	AC
CRRH.05	CRRH-UEMOA 5.85% 2015-2025	10 000	10 000	NC	10 000			201,39	S	294,10	4-janv.-20	AC
CRRH.06	CRRH-UEMOA 5.85% 2016-2026	10 000	10 000	NC	10 000			201,89	S	292,50	3-janv.-20	ACD
CRRH.07	CRRH-UEMOA 5.95% 2017-2029	8 750	8 750	NC	8 750			246,17	S	260,31	17-nov.-19	AC
CRRH.08	CRRH-UEMOA 5.95% 2018-2030	9 583	9 583	9 560	9 560.33	50 000	478 000 040	216,55	S	285,10	21-déc.-19	AC
CRRH.09	CRRH-UEMOA 6.05% 2018-2033	9 667	9 667	NC	9 667			222,11	S	292,42	21-déc.-19	AC
SHAF.03	SHELTER AFRIQUE 6.6% 2014-2021	3 000	3 000	2 970	2 970	1 382	4 104 540	38,41	S	99,54	28-févr.-20	ACD
<b>TOTAL</b>						<b>51 382</b>	<b>482 104 580</b>					
<b>OBLIGATIONS PRIVEES</b>												
ORGT.01	ORAGROUP 6.75% 2013-2019	10 000	10 000	NC	10 000			287,70	S	337,50	4-déc.-19	ACD
SIFC.01	SIFCA 6.90% 2013-2021	10 000	10 000	NC	10 000			168,13	A	676,20	8-août-20	ACD
SNLC.01	SENELEC 6,50% 2018-2025	10 000	10 000	NC	10 000			73,21	S	325,00	27-mars-20	AC
<b>TOTAL</b>						<b>0</b>	<b>0</b>					

jeudi 7 novembre 2019

**SUKUK ET TITRES ASSIMILES**

SUKCI.S1	SUKUK CI 5.75% 2015-2020	10 000	9 990	NC	9 990	210,83	S	292,29	28-déc.-19	AC
SUKCI.S2	SUKUK CI 5.75% 2016-2023	10 000	10 000	NC	10 000	97,43	S	290,69	7-mars-20	ACD
SUKSN.S2	SUKUK SN 6% 2016-2026	10 000	10 000	NC	10 000	173,33	S	306,67	26-janv.-20	ACD
SUKTG.S1	SUKUK TG 6.5% 2016-2026	10 000	10 000	NC	10 000	168,45	S	377,99	17-févr.-20	ACD

<b>TOTAL</b>						0		0		
--------------	--	--	--	--	--	---	--	---	--	--

<b>TOTAL - Marché des obligations</b>						54 434		512 624 580		
---------------------------------------	--	--	--	--	--	--------	--	-------------	--	--

**Légende :**  
 (\*) Ex-Coupon couru (#)Cours de référence amorti / Coupon couru Ex-c (\*\*)Ex-marge de profits  
 Cours du jour: Ouv.: Ouverture Clôt.: Clôture Moy.: Moyen  
 Type Amort: Type d'Amortissement IF: In Fine AC: Amortissement Constant AD: Amortissement Dégressif ACD: Amortissement Constant Différé  
 Période: Périodicité de paiement des coupons A: Annuelle S: Semestrielle T: Trimestrielle  
 Eché.: Échéance de paiement des intérêts  
 Mentions: NC: Non Coté Ex-c: Ex-coupon ou Ex-droit SP: Suspendu

**INFORMATIONS****OPERATIONS EN COURS**

Emetteur	Opération
TPCI	Emprunt obligataire "TPCI 5,75% 2019-2026" et "TPCI 6,00% 2019-2029 - Première cotation le 14 novembre 2019

**AVIS**

Entité	N°	Nature	Objet
BRVM	177-2019	Païement Intérêts	Païement des intérêts semestriels - TPBJ 6,50 % 2018-2025

**COMMUNIQUES**

Emetteur	N°	Nature	Objet
----------	----	--------	-------

**QUANTITES RESIDUELLES**

**MARCHE DES ACTIONS**

Symbole	Titre	Quantité résiduelle à l'achat	Cours Achat / Vente			Quantité résiduelle à la vente	Cours de Référence
ABJC	SERVAIR ABIDJAN CI	16	1,140	/	1,160	865	1 160
BICC	BICI CI	6	5,200	/	5,500	300	5 600
BNBC	BERNABE CI	60	880	/	890	465	890
BOAB	BANK OF AFRICA BN	10	3,555	/	3,575	200	3 580
BOABF	BANK OF AFRICA BF	675	3,500	/	3,600	100	3 600
BOAC	BANK OF AFRICA CI	125	2,595	/	2,650	1 868	2 650
BOAM	BANK OF AFRICA ML	257	1,000	/	1,060	825	1 000
BOAN	BANK OF AFRICA NG	2	2,900	/	2,980	130	2 990
BOAS	BANK OF AFRICA SENEGAL	22	1,575	/	1,600	48	1 600
CABC	SICABLE CI	221	645	/	650	20	645
CBIBF	CORIS BANK INTERNATIONAL	8 431	7,650	/	7,880	195	7 900
CFAC	CFAO MOTORS CI	29	400	/	430	57	400
CIEC	CIE CI	1 085	1,200	/	1,205	1 317	1 205
ECOC	ECOBANK COTE D'IVOIRE			/	2,800	1 412	2 900
ETIT	ECOBANK TRANS. INCORP. TG	221 382	14	/	15	148 196	15
FTSC	FILTISAC CI	8	970	/	1,000	2 760	1 000
NEIC	NEI-CEDA CI	65	150	/	160	627	160
NSBC	NSIA BANQUE COTE D'IVOIRE			/	3,350	12	3 430
N TLC	NESTLE CI			/	445	500	450
ONTBF	ONATEL BF	37	2,890	/	2,900	1 000	2 900
ORGT	ORAGROUP TOGO			/	3,955	14	3 975
PALC	PALM CI			/	890	10	890
PRSC	TRACTAFRIC MOTORS CI	6	2,175	/	2,335	10	2 175
SAFC	SAFCA CI			/	360	200	385
SCRC	SUCRIVOIRE	4 163	590	/	600	4 698	590
SDCC	SODE CI	49	2,750	/	2,850	74	2 800
SDSC	BOLLORE	20	1,360	/	1,390	8 763	1 390
SEMC	CROWN SIEM CI			/	140	41	140
SGBC	SOCIETE GENERALE COTE D'IVOIRE	31	7,750	/	7,800	290	7 760
SHEC	VIVO ENERGY CI	1 219	740	/	750	4 064	750
SIBC	SOCIETE IVOIRIENNE DE BANQUE	191	2,500	/	2,600	415	2 685
SICC	SICOR CI	51	2,900	/	2,960	5	2 900
SIVC	AIR LIQUIDE CI	20	290	/	300	2 431	290
SLBC	SOLIBRA CI	200	Marché	/			41 760
SMBC	SMB CI	12	3,080	/	3,195	350	3 195
SNTS	SONATEL SN	13	14,960	/	14,980	849	14 980
SOGC	SOGB CI	374	1,810	/	1,880	229	1 885
SPHC	SAPH CI	90	965	/	1,000	388	1 000
STAC	SETAO CI	20	175	/			180
STBC	SITAB CI	6 000	780	/	800	300	800
SVOC	MOVIS CI			/			2 395
TTLC	TOTAL CI	235	1,250	/	1,280	1 894	1 280
TTLS	TOTAL SN	466	1,215	/	1,295	710	1 295
TTRC	TRITURAF CI-Ste en Liquidation			/			490
UNLC	UNILEVER CI			/			2 500
UNXC	UNIWAX CI	10	1,480	/	1,495	176	1 495



**QUANTITES RESIDUELLES**

**MARCHE DES DROITS**

Symbole	Titre	Quantité résiduelle à l'achat	Cours Achat / Vente	Quantité résiduelle à la vente	Cours de Référence
---------	-------	-------------------------------	---------------------	--------------------------------	--------------------

**TROISIEME COMPARTIMENT - BRVM PETITES CAPITALISATIONS**

Symbole	Titre	Quantité résiduelle à l'achat	Cours Achat / Vente	Quantité résiduelle à la vente	Cours de Référence
---------	-------	-------------------------------	---------------------	--------------------------------	--------------------

**QUANTITES RESIDUELLES**

**MARCHE DES OBLIGATIONS**

Symbole	Titre	Quantité résiduelle à l'achat	Cours Achat / Vente	Quantité résiduelle à la vente	Cours de Référence
ORGT.01	ORAGROUP 6.75% 2013-2019		/		10 000
SIFC.01	SIFCA 6.90% 2013-2021		/		10 000
SNLC.01	SENELEC 6,50% 2018-2025		/		10 000
EOM.01	ETAT DU MALI 6.20% 2016-2023		/		6 666
EOM.02	Etat du Mali 6.50% 2017-2024		/		10 000
EOM.03	ETAT DU MALI 6,50 % 2018-2025		/		10 000
EOM.04	ETAT DU MALI 6,50% 2019-2027		/		10 000
EOS.04	ETAT SENEGAL 6.70% 2012-2019		/		2 000
EOS.05	ETAT SENEGAL 6.50% 2013-2023		/		10 065
TPCI.030	TPCI 5,95% 2018-2025		/ 10,000	200	10 000
TPCI.031	TPCI 5,75% 2019-2026		/		10 000
TPCI.032	TPCI 2,23% 2019-2026		/		10 000
TPNE.01	TRESOR PUBLIC DU NIGER 6,50% 2019-2026		/ 10,000	15	10 000
TPTG.01	TPTG 6,90% 2018-2023		/ 10,000	11	10 000
TPCI.024	TPCI 6.25% 2017-2029		/		10 000
TPCI.025	TPCI 5,95% 2017-2024 A		/		10 000
TPCI.026	TPCI 5,95% 2017-2024 B		/		10 000
TPCI.027	TPCI 6% 2017-2025		/		10 000
TPCI.028	TPCI 6% 2018 - 2026		/ 10,000	244	10 000
TPCI.029	TPCI 6% 2018-2026		/		10 000
TPCI.018	TPCI 5.85% 2014-2021		/		10 000
TPCI.019	TPCI 5.99% 2015-2025		/		10 000
TPCI.020	TPCI 5.85% 2015-2022		/		10 001
TPCI.021	TPCI 6% 2016-2028		/ 10,000	194	10 000
TPCI.022	TPCI 5.90% 2016 - 2026		/ 10,000	244	9 900
TPCI.023	TPCI 5.90% 2016-2026		/		10 000
TPBF.07	TPBF 6,50% 2018-2025		/		10 000
TPBF.08	TPBF 6,50% 2019-2027		/		10 000
TPBJ.01	TPBJ 6.50% 2017-2027		/ 10,000	16	10 000
TPBJ.02	TPBJ 6.50% 2018-2025		/		10 000
TPCI.016	TPCI 6.55% 2014-2022		/		9 900
TPCI.017	TPCI 3% 2014-2024		/		10 000
EOS.06	ETAT SENEGAL 6.50% 2014-2021		/		5 000
EOS.07	ETAT SENEGAL 6.30% 2015-2025		/		10 000
TPBF.03	TPBF 6,50% 2013-2020		/		9 925
TPBF.04	TPBF 6.50% 2017-2027		/ 9,999	19	10 000
TPBF.05	TPBF 6,50% 2017-2024		/		10 000
TPBF.06	TPBF 6.50% 2018-2025		/		10 000
BIDC.03	BIDC-EBID 6.50% 2014-2021		/ 10,000	15	10 000
BIDC.04	BIDC-EBID 6.10% 2017-2027		/ 10,000	10	9 999
BOAD.012	BOAD 5.95% 2014-2021		/ 10,000	279	9 800
CRRH.01	CRRH-UEMOA 6.10% 2012-2022		/		9 980
CRRH.02	CRRH-UEMOA 6.10% 2012-2024		/		10 000
CRRH.03	CRRH-UEMOA 6% 2013-2023		/		10 000
SHAF.03	SHELTER AFRIQUE 6.6% 2014-2021		/ 2,970	138	2 970
CRRH.04	CRRH-UEMOA 6% 2014-2024		/ 10,000	20	9 950
CRRH.05	CRRH-UEMOA 5.85% 2015-2025		/ 9,998	27	10 000
CRRH.06	CRRH-UEMOA 5.85% 2016-2026		/		10 000
CRRH.07	CRRH-UEMOA 5.95% 2017-2029		/ 8,750	34	8 750

jeudi 7 novembre 2019

CRRH.O8	CRRH-UEMOA 5.95% 2018-2030		/		9 560
CRRH.O9	CRRH-UEMOA 6.05% 2018-2033		/		9 667

### SUKUK ET TITRES ASSIMILES

Symbole	Titre	Quantité résiduelle à l'achat	Cours Achat / Vente	Quantité résiduelle à la vente	Cours de Référence
SUKCI.S1	SUKUK CI 5.75% 2015-2020		/		9 990
SUKCI.S2	SUKUK CI 5.75% 2016-2023		/		10 000
SUKSN.S2	SUKUK SN 6% 2016-2026		/		10 000
SUKTG.S1	SUKUK TG 6.5% 2016-2026		/		10 000

**CALENDRIER DES ASSEMBLEES GENERALES**

**ANNEE : 2019**

Société	Nature	Date	Heure	Lieu
UNILEVER CI	Ordinaire	11/11/2019	11:00:00	Amphithéâtre, CRRAE-UEMOA, sis au Plateau, Immeuble Versus Bank
NSBC	Extraordinaire	18/10/2019	10:00:00	Espace Latrille Event sis à Abidjan-Cocody, Deux Plateaux, Boulevard Latrille, à proximité du Carrefour Duncan
MOVIS CI	Ordinaire	14/10/2019	09:00:00	Siège social de MOVIS CI, Vridi, Zone Industrielle, Rue des Conteneurs
SICOR	Ordinaire	28/06/2019	09:30:00	Palm Club Hôtel Abidjan situé à Cocody, angle Boulevard Latrille - Route du Lycée technique
TRACTAFRIC CI	Mixte	28/06/2019	10:00:00	Salons du NOVOTEL ABIDJAN, 10, Avenue du Général de Gaulle
VIVO ENERGY CI	Ordinaire	27/06/2019	14:00:00	Heden Golf Hôtel
SETAO CI	Mixte	27/06/2019	10:00:00	Novotel Hôtel - Abidjan Plateau
BERNABE CI	Ordinaire	27/06/2019	11:00:00	Salle de conférence GEWELS de la CGECI au plateau
CIE CI	Ordinaire	26/06/2019	10:00:00	Patinoire du Sofitel Abidjan Hôtel Ivoire
SITAB	Mixte	26/06/2019	10:30:00	Salle JEWELS de la Maison de l'Entreprise (CGECI) au Plateau
BICI CI	Mixte	25/06/2019	11:00:00	Maison de l'Entreprise (CGECI) sise au Plateau
SAFCA CI	Ordinaire	24/06/2019	10:00:00	Siège de la société, 1, Rue des Carrossiers, Zone 3 C (Face SOCOCE Treichville)
FILTISAC CI	Ordinaire	24/06/2019	15:00:00	Immeuble CRRAE-UMOA, Abidjan Plateau
NESTLE CI	Ordinaire	21/06/2019	10:00:00	LATRILLE EVENTS
UNIWAX CI	Ordinaire	21/06/2019	00:00:00	Salle des fêtes du Sofitel Abidjan Hôtel Ivoire sis à Cocody Boulevard Hassan II
TOTAL	Ordinaire	20/06/2019	10:00:00	Salle de conférence de l'hôtel Radisson Blu à Abidjan
CROWN SIEM CI	Ordinaire	20/06/2019	09:00:00	Siège de la CGECI, sis à la Maison de l'Entreprise, au Plateau, à l'Angle du Boulevard de la République et de l'Avenue Lamblin
AIR LIQUIDE CI	Mixte	19/06/2019	10:00:00	Salle de conférence de l'immeuble CRRAE-UMOA, Abidjan Plateau
SMB	Ordinaire	18/06/2019	09:30:00	CGECI (La maison de l'Entreprise)
SOGB	Ordinaire	14/06/2019	11:00:00	Salle de conférence de l'immeuble CRRAE-UMOA, Abidjan Plateau
CFAO MOTORS CI	Mixte	11/06/2019	09:00:00	Siège social sis à Abidjan, 117, Boulevard de Marseille
SGB CI	Mixte	11/06/2019	09:00:00	Espace Events sis à Abidjan, Cocody 2 Plateaux, Boulevard Latrille
TOTAL SENEGAL S.A.	Ordinaire	05/06/2019	09:00:00	Hôtel Terrou-Bi, Corniche Ouest, Boulevard Martin Luther King à Dakar
NEI-CEDA CI	Ordinaire	29/05/2019	10:00:00	Hôtel TIAMA, Abidjan - Plateau
NSBC	Ordinaire	28/05/2019	10:00:00	Espace Latrille Event sis à Abidjan-Cocody, Deux Plateaux, Boulevard Latrille
ORAGROUP	Ordinaire	23/05/2019	10:00:00	Salle des Fêtes du Sofitel Abidjan, Hôtel Ivoire située au bBoulevard Hassan II
SODECI	Ordinaire	22/05/2019	14:00:00	Espace Events sis à Abidjan, Cocody 2 Plateaux, Boulevard Latrille
PALM CI	Ordinaire	09/05/2019	09:30:00	Salle de Conférence de la CRRAE-UEMOA, sise à Abidjan - Plateau
BOLLORE TRANSPORT & LOGISTICS	Ordinaire	09/05/2019	10:00:00	Salle Kodjo Eboucle du palais de la culture sis à treichville, Avenue Christiani à Abidjan
SAPH CI	Ordinaire	08/05/2019	09:30:00	Salle de Conférence de CRRAE-UEMOA (Versus Bank au Plateau)
SUCRIVOIRE	Ordinaire	03/05/2019	09:30:00	Auditorium de la CRRAE-UMOA sis Abidjan-Plateau (Rue Botreau Roussel)
SIB	Ordinaire	26/04/2019	09:00:00	Maison de l'Entreprise (CGECI), Abidjan-Plateau
CORIS BANK INTERNATIONAL	Mixte	25/04/2019	09:00:00	Hôtel SOPATEL Silmandé SA
ECOBANK TG	Ordinaire	25/04/2019	10:30:00	Salle de Conférence du Centre Panafricain Ecobank, 2365, Boulevard du Mono, Lomé, Togo
SOLIBRA	Ordinaire	24/04/2019	09:00:00	Espace CRISTAL 8, rue du Chevalier de Clieu Zone 4 C << Salle PLATINIUM >> ABIDJAN
BANK OF AFRICA BN	Mixte	23/04/2019	10:00:00	AZALAI Hôtel à Cotonou
BANK OF AFRICA ML	Ordinaire	20/04/2019	09:30:00	Hôtel SALAM à Bamako
BANK OF AFRICA SN	Ordinaire	19/04/2019	09:30:00	Immeuble Elan II, 2eme Etage, Route de Ngor, Zone 12, Almadies à Dakar

jeudi 7 novembre 2019

ONATEL BF	Mixte	18/04/2019	10:00:00	ROYAL BEACH HOTEL,OUAGADOUGOU
SONATEL	Ordinaire	17/04/2019	10:00:00	Centre International de Conférences Abdou DIOUF (CICAD) à Diamniaio, Dakar
ECOBANK CI	Ordinaire	16/04/2019	10:00:00	Espace Latrille Events sis à Abidjan Cocody Deux Plateaux sur le Boulevard Latrille
BANK OF AFRICA CI	Ordinaire	10/04/2019	10:00:00	Salle Jewels du Patronat Ivoirien (CGECI) à Abidjan Plateau
BANK OF AFRICA NG	Ordinaire	05/04/2019	10:00:00	Centre de formation de la BOA-NIGER (sise à BOA-Siège)
SICABLE	Ordinaire	05/04/2019	09:00:00	Hôtel AZALAI, Bld VGE à ABIDJAN
BANK OF AFRICA BF	Ordinaire	02/04/2019	10:00:00	Salle WAONGO I de l'hôtel LAICO à Ouaga 2000
SERVAIR ABIDJAN CI	Ordinaire	28/03/2019	10:00:00	Salle JEWELS de la Maison de l'Entreprise C.G.E.C.I sise au plateau

# L'actualité de la BRVM sur nos plateformes digitales

## Infos BRVM

Pour recevoir les informations boursières par SMS, souscrivez :



Côte d'Ivoire : \*430#  
Bénin : \*430\*15#



Côte d'Ivoire : #139#  
Burkina Faso : \*310#



Côte d'Ivoire : \*431#  
Niger : \*512\*9#  
Togo : \*310#

## Site web

[www.brvm.org](http://www.brvm.org)



## Application Mobile

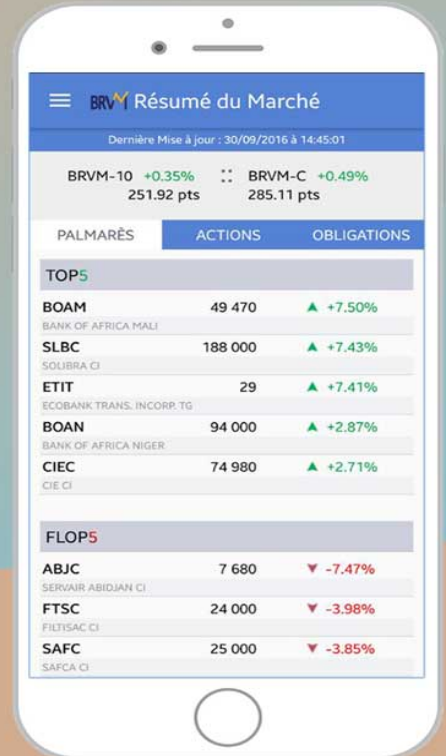

Disponible sur  
 Google play

Disponible sur  
 App Store

Nous suivre sur :

