

<b>BRVM 10</b>	<b>134,02</b>
Variation Jour	↑ 0,40 %
Variation annuelle	↓ -13,18 %



# BULLETIN OFFICIEL DE LA COTE

N° 216

mardi 12 novembre 2019

Site : www.brvm.org

<b>BRVM Composite</b>	<b>141,32</b>
Variation Jour	↑ 0,30 %
Variation annuelle	↓ -17,95 %

Evolution des indices

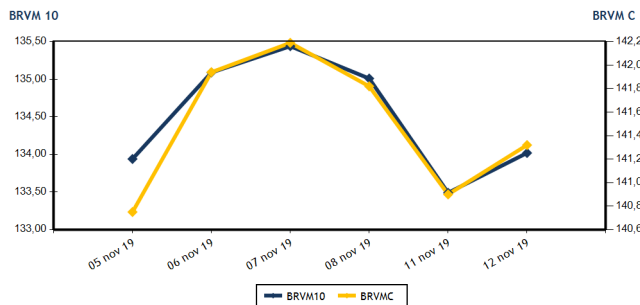

Volumes et valeurs transigés

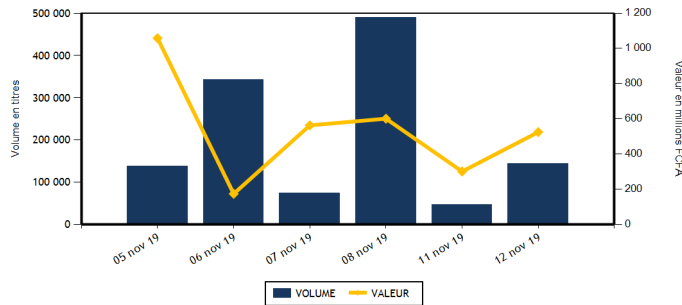

Actions	Niveau	Evol. Jour
Capitalisation boursière (FCFA)(Actions & Droits)	4 207 130 689 960	0,30 %
Volume échangé (Actions & Droits)	144 255	207,87 %
Valeur transigée (FCFA) (Actions & Droits)	520 737 815	75,14 %
Nombre de titres transigés	38	8,57 %
Nombre de titres en hausse	10	-23,08 %
Nombre de titres en baisse	9	-18,18 %
Nombre de titres inchangés	19	72,73 %

Obligations	Niveau	Evol. Jour
Capitalisation boursière (FCFA)	4 016 075 138 657	0,02 %
Volume échangé	413	12,23 %
Valeur transigée (FCFA)	4 136 229	15,06 %
Nombre de titres transigés	5	-16,67 %
Nombre de titres en hausse	1	-75,00 %
Nombre de titres en baisse	1	0,00 %
Nombre de titres inchangés	3	200,00 %

**PLUS FORTES HAUSSES**

Titres	Cours	Evol. Jour	Evol. annuelle
TRACTAFRIC MOTORS CI (PRSC)	2 500	7,30 %	29,04 %
UNIWAX CI (UNXC)	1 545	6,55 %	-23,89 %
BANK OF AFRICA NG (BOAN)	2 950	4,61 %	-24,36 %
CIE CI (CIEC)	1 300	4,00 %	-10,03 %
SERVAIR ABIDJAN CI (ABJC)	1 240	3,33 %	3,33 %

**PLUS FORTES BAISES**

Titres	Cours	Evol. Jour	Evol. annuelle
BICI CI (BICC)	5 200	-5,45 %	-34,18 %
ECOBANK COTE D'IVOIRE (ECOC)	2 800	-1,58 %	-33,96 %
SODE CI (SDCC)	2 810	-1,40 %	-27,67 %
SICABLE CI (CABC)	680	-0,73 %	-31,31 %
BOLLORE (SDSC)	1 380	-0,72 %	-31,00 %

**INDICES SECTORIELS**

Base = 100 au 14 juin 1999	Nombre de sociétés	Valeur	Evol. Jour	Evol. annuelle	Volume	Valeur	PER moyen
BRVM - INDUSTRIE	12	37,11	1,01 %	-35,20 %	13 465	6 442 825	13,67
BRVM - SERVICES PUBLICS	4	439,39	0,74 %	-11,30 %	34 761	487 947 100	9,25
BRVM - FINANCES	15	54,54	-0,35 %	-19,03 %	88 364	18 060 175	8,48
BRVM - TRANSPORT	2	338,12	-0,70 %	-30,50 %	940	1 305 985	7,22
BRVM - AGRICULTURE	5	60,89	0,00 %	-52,13 %	570	579 370	7,61
BRVM - DISTRIBUTION	7	217,46	1,70 %	-18,80 %	6 155	6 402 360	8,45
BRVM - AUTRES SECTEURS	1	222,10	0,00 %	5,88 %	0	0	6,61
BRVM - PETITES CAPITALISATIONS	-	-	-	-	-	-	-

Indicateurs	1er et 2è Comp.	BRVM PC
PER moyen du marché	9,41	
Taux de rendement moyen du marché	10,64	
Taux de rentabilité moyen du marché	11,15	
Nombre de sociétés cotées	46	
Nombre de lignes obligataires	55	
Volume moyen annuel par séance	3 408,00	
Valeur moyenne annuelle par séance	5 253 306,06	

Indicateurs	1er et 2è Comp.	BRVM PC
Ratio moyen de liquidité	5,38	
Ratio moyen de satisfaction	19,46	
Ratio moyen de tendance	361,88	
Ratio moyen de couverture	27,63	
Taux de rotation moyen du marché	0,01	
Prime de risque du marché	4,13	
Nombre de SGI participantes	24	

**Définitions**

Volume moyen annuel par séance = Valeur annuelle échangée / nombre de séances  
 Valeur moyenne annuelle par séance = Valeur annuelle échangée / nombre de séances  
 Ratio moyen de liquidité = Moyenne des ratios de liquidité (Titres échangés / Volume des ordres de vente)  
 Ratio moyen de satisfaction = Moyenne des ratios de satisfaction (Titres échangés / Volume des ordres d'achat)  
 Ratio moyen de tendance = Moyenne des ratios de tendance (Volume des ordres d'achat / Volume des ordres de vente)  
 Ratio moyen de couverture = Moyenne des ratios de couverture (Volume des ordres de vente / Volume des ordres d'achat)

Taux moyen de rotation = moyenne des taux de rotation des actions cotées (volume transigé / capi flottante)  
 PER moyen du marché = moyenne des PER des actions cotées ayant un PER positif  
 Taux de rendement moyen = moyenne des taux de rendement des actions cotées ayant distribué un dividende  
 Taux de rentabilité moyen = moyenne des taux de rentabilité des actions cotées  
 Prime de risque du marché = (1 / le PER moyen du marché) - le taux de référence actuel des emprunts d'Etat



BRVM - BOURSE REGIONALE DES VALEURS MOBILIERES  
 BRVM - Société Anonyme au capital de 3.062.040.000 CFA - RC : CI - ABJ - 1997 - B - 208435 - CC : 9819725 - E  
 Siège Social : Abidjan - CÔTE D'IVOIRE. Adresse : 18, Rue Joseph ANOMA (Rue des Banques) - Abidjan  
 Tél : +225 20 32 66 85 / 86, Fax : +225 20 32 66 84, Mail : brvm@brvm.org, Site Web : www.brvm.org

**MARCHE DES ACTIONS**

Symbole	Titre	Cours Précédent	Cours du jour		Variation jour	Séance de cotation		Cours Référence	Variation de l'année précédente	Dernier dividende payé		Rdt. Net	PER
			Ouv.	Clôt.		Volume	Valeur			Montant net	Date		
<b>SECTEUR - INDUSTRIE</b>		<b>37,11</b>	<b>points</b>		<b>↑</b>								
CABC	SICABLE CI	685	680	680	-0,73 %	210	142 800	680	-31,31 %	75,00	3-juin-19	11,03 %	5,28
FTSC	FILTISAC CI	1 000	1 000	1 000	0,00 %	20	20 000	1 000	-52,83 %	110,00	31-juil.-19	11,00 %	8,38
NEIC	NEI-CEDA CI	160	160	160	0,00 %	150	24 000	160	-5,88 %	9,00	28-juin-01		2,64
NTLC	NESTLE CI	445	445	445	0,00 %	165	73 425	445	-55,94 %	31,50	12-août-11		11,99
SEMC	CROWN SIEM CI	140	140	140	0,00 %	6 300	882 000	140	-53,33 %	16,92	29-sept.-17	12,09 %	
SIVC	AIR LIQUIDE CI	290	290	290	0,00 %	160	46 400	290	-45,79 %	63,00	29-sept.-17	21,72 %	
SLBC	SOLIBRA CI	44 890	NC	NC	0,00 %			44 890	-19,84 %	1 368,00	6-juin-19	3,05 %	56,62
SMBC	SMB CI	3 195	3 195	3 195	0,00 %	10	31 950	3 195	-34,46 %	450,00	30-août-19	14,08 %	3,16
STBC	SITAB CI	785	780	780	-0,64 %	6 200	4 836 000	780	-57,49 %	206,20	19-juin-17	26,44 %	
TTRC	TRITURAF CI-Ste en Liquidation	490	SP	SP	0,00 %			490	0,00 %	1 440,00	19-juil.-02		
UNLC	UNILEVER CI	3 500	SP	SP	0,00 %			2 500	-44,79 %	1 233,00	9-juil.-12		
UNXC	UNIWAX CI	1 450	1 545	1 545	6,55 %	250	386 250	1 545	-23,89 %	181,80	11-juil.-19	11,77 %	7,64
<b>TOTAL</b>						<b>13 465</b>	<b>6 442 825</b>						<b>13,67</b>
<b>SECTEUR - SERVICES PUBLICS</b>		<b>439,39</b>	<b>points</b>		<b>↑</b>								
CIEC	CIE CI	1 250	1 250	1 300	4,00 %	1 100	1 414 300	1 300	-10,03 %	79,23	9-août-19	6,09 %	14,77
ONTBF	ONATEL BF	2 850	2 825	2 850	0,00 %	83	236 535	2 850	-31,33 %	409,36	3-juin-19	14,36 %	6,09
SDCC	SODE CI	2 850	2 825	2 810	-1,40 %	730	2 065 765	2 810	-27,67 %	270,00	29-oct.-19	9,61 %	8,83
SNTS	SONATEL SN	14 700	14 700	14 805	0,71 %	32 848	484 230 500	14 805	-7,47 %	1 500,00	14-mai-19	10,13 %	7,32
<b>TOTAL</b>						<b>34 761</b>	<b>487 947 100</b>						<b>9,25</b>
<b>SECTEUR - FINANCES</b>		<b>54,54</b>	<b>points</b>		<b>↓</b>								
BICC	BICI CI	5 500	5 500	5 200	-5,45 %	123	654 600	5 200	-34,18 %	182,90	17-juil.-19	3,52 %	8,85
BOAB	BANK OF AFRICA BN	3 500	3 500	3 505	0,14 %	655	2 295 075	3 505	-16,55 %	416,00	22-mai-19	11,87 %	5,59
BOABF	BANK OF AFRICA BF	3 600	3 600	3 600	0,00 %	1 200	4 319 515	3 600	-30,77 %	366,00	2-mai-19	10,17 %	4,58
BOAC	BANK OF AFRICA CI	2 590	2 590	2 590	0,00 %	1 394	3 616 815	2 590	-38,33 %	306,00	20-mai-19	11,81 %	4,43
BOAM	BANK OF AFRICA ML	1 060	1 065	1 055	-0,47 %	1 673	1 758 635	1 055	-56,94 %	271,00	15-mai-19	25,69 %	2,57
BOAN	BANK OF AFRICA NG	2 820	2 950	2 950	4,61 %	25	73 750	2 950	-24,36 %	385,95	27-mai-19	13,08 %	5,00
BOAS	BANK OF AFRICA SENEGAL	1 600	1 600	1 600	0,00 %	173	276 800	1 600	-20,79 %	160,00	3-juin-19	10,00 %	3,37
CBIBF	CORIS BANK INTERNATIONAL	7 885	7 660	7 890	0,06 %	68	525 300	7 890	-9,26 %	402,00	5-juil.-19	5,10 %	10,29
ECOC	ECOBANK COTE D'IVOIRE	2 845	2 700	2 800	-1,58 %	80	222 450	2 800	-33,96 %	241,00	15-mai-19	8,61 %	7,44
ETIT	ECOBANK TRANS. INCORP. TG	15	15	15	0,00 %	82 331	1 234 965	15	-16,67 %	1,21	28-avr.-17	8,05 %	1,49
NSBC	NSIA BANQUE COTE D'IVOIRE	3 300	NC	NC	0,00 %			3 300	-45,00 %	194,20	9-juil.-19	5,88 %	6,27
ORGT	ORAGROUP TOGO	3 975	3 975	3 975	0,00 %	33	131 175	3 975	-5,36 %	56,73	1-juil.-19	1,43 %	9,27
SAFC	SAFCA CI	385	NC	NC	0,00 %			385	79,07 %	23,04	29-juil.-11		46,66
SGBC	SOCIETE GENERALE COTE D'IVOIRE	7 800	7 800	7 800	0,00 %	264	2 059 635	7 800	5,41 %	206,00	31-juil.-19	2,64 %	5,80
SIBC	SOCIETE IVOIRIENNE DE BANQUE	2 600	2 515	2 585	-0,58 %	345	891 460	2 585	-4,26 %	252,00	5-juil.-19	9,75 %	5,57
<b>TOTAL</b>						<b>88 364</b>	<b>18 060 175</b>						<b>8,48</b>
<b>SECTEUR - TRANSPORT</b>		<b>338,12</b>	<b>points</b>		<b>↓</b>								
SDSC	BOLLORE	1 390	1 390	1 380	-0,72 %	940	1 305 985	1 380	-31,00 %	184,00	6-juin-19	13,33 %	7,22
SVOC	MOVIS CI	2 395	SP	SP	0,00 %			2 395	-4,20 %	270,00	5-juil.-99		

TOTAL	940	1 305 985	7,22
-------	-----	-----------	------

**MARCHE DES ACTIONS**

Symbole	Titre	Cours Précédent	Cours du jour		Variation jour	Séance de cotation		Cours Référence	Variation de l'année précédente	Dernier dividende payé		Rdt. Net	PER
			Ouv.	Clôt.		Volume	Valeur			Montant net	Date		
<b>SECTEUR - AGRICULTURE</b>		<b>60,89</b>	<b>points</b>		<b>0,00 %</b>								
PALC	PALM CI	900	900	900	0,00 %	36	32 400	900	-52,63 %	253,47	24-sept.-18	28,16 %	
SCRC	SUCRIVOIRE	590	590	590	0,00 %	205	120 950	590	-37,89 %	72,00	28-sept.-18	12,20 %	
SICC	SICOR CI	2 960	NC	NC	0,00 %			2 960	-17,78 %	1 919,00	25-sept.-00		1,80
SOGC	SOGB CI	1 850	1 850	1 850	0,00 %	114	211 020	1 850	-19,04 %	126,00	15-juil.-19	6,81 %	13,42
SPHC	SAPH CI	1 000	1 000	1 000	0,00 %	215	215 000	1 000	-72,90 %	78,00	27-sept.-18	7,80 %	
<b>TOTAL</b>						<b>570</b>	<b>579 370</b>						<b>7,61</b>
<b>SECTEUR - DISTRIBUTION</b>		<b>217,46</b>	<b>points</b>		<b>1,70 %</b>								
ABJC	SERVAIR ABIDJAN CI	1 200	1 170	1 240	3,33 %	234	280 440	1 240	3,33 %	164,96	30-sept.-19	13,30 %	8,96
BNBC	BERNABE CI	890	890	890	0,00 %	113	100 570	890	-62,92 %	45,00	19-juil.-19	5,06 %	3,57
CFAC	CFAO MOTORS CI	400	400	400	0,00 %	465	186 000	400	-37,50 %	31,50	23-juil.-19	7,88 %	11,18
PRSC	TRACTAFRIC MOTORS CI	2 330	2 390	2 500	7,30 %	400	994 500	2 500	29,04 %	150,36	18-sept.-19	6,01 %	12,72
SHEC	VIVO ENERGY CI	740	740	750	1,35 %	2 893	2 166 650	750	-20,63 %	64,29	2-août-19	8,57 %	8,77
TTLC	TOTAL CI	1 255	1 275	1 290	2,79 %	1 420	1 827 250	1 290	-4,80 %	108,40	11-oct.-19	8,40 %	7,05
TTLS	TOTAL SN	1 350	1 345	1 345	-0,37 %	630	846 950	1 345	-7,24 %	105,30	29-juil.-19	7,83 %	6,91
<b>TOTAL</b>						<b>6 155</b>	<b>6 402 360</b>						<b>8,45</b>
<b>AUTRES SECTEURS</b>		<b>222,10</b>	<b>points</b>		<b>0,00 %</b>								
STAC	SETAO CI	180	NC	NC	0,00 %			180	5,88 %				6,61
<b>TOTAL</b>						<b>0</b>	<b>0</b>						<b>6,61</b>
<b>TOTAL - Marché des actions</b>						<b>144 255</b>	<b>520 737 815</b>						

**MARCHE DES DROITS**

Symbole	Titre	Cours Précédent	Cours du jour		Variation jour	Séance de cotation		Cours Référence	Variation depuis l'origine	Parité	Periode de négociation	
			Ouv.	Clôt.		Volume	Valeur				Début	fin
<b>TOTAL</b>												
<b>TOTAL - Marché des droits</b>												

**TROISIEME COMPARTIMENT - BRVM PETITES CAPITALISATIONS**

Symbole	Titre	Cours Précédent	Cours du jour		Variation jour	Séance de cotation		Cours Référence	Variation depuis l'origine
			Ouv.	Clôt.		Volume	Valeur		
<b>TOTAL</b>									
<b>TOTAL - 3ème Compartiment - BRVM PC</b>									

**Légende:**  
 (#) Fractionnement du titre - Valeur théorique  
 Cours du jour: Ouv.: Ouverture Clôt.: Clôture Moy.: Moyen  
 Mentions : NC: Non Coté Ex-c: Ex-coupon Ex-d: Ex-droit SP: Suspendu Val-T: Valeur Théorique  
 PER = Cours / BNPA selon les données disponibles Rdt. Net: Rendement net (DNPA / Cours)  
 Comp.: 1 - Premier Compartiment 2 - Second Compartiment 3 - Compartiment de croissance  
 Ratio de liquidité = Titres échangés / Volume des ordres de vente  
 : Progression de l'indice sectoriel : Stabilité de l'indice sectoriel : Recul de l'indice sectorie

mardi 12 novembre 2019

## MARCHE DES OBLIGATIONS

Symbole	Titre	Valeur nominale	Cours Précédent	Cours du jour	Cours Référence	Séance de cotation		Coupon couru	Coupon d'intérêt		Type Amort	
						Volume Valeur		Période	Montant net Eché.			
<b>OBLIGATIONS D'ETAT</b>												
EOM.O1	ETAT DU MALI 6.20% 2016-2023	6 666	6 666	NC	6 666			195,35	A	413,29	23-mai-20	ACD
EOM.O2	Etat du Mali 6.50% 2017-2024	10 000	10 000	NC	10 000			365,85	A	650,00	20-avr.-20	AC
EOM.O3	ETAT DU MALI 6,50 % 2018-2025	10 000	10 000	NC	10 000			63,93	A	650,00	7-oct.-20	AC
EOM.O4	ETAT DU MALI 6,50% 2019-2027	10 000	10 000	NC	10 000			218,44	A	650,00	12-juil.-19	AC
EOS.O4	ETAT SENEGAL 6.70% 2012-2019	2 000	2 000	NC	2 000			122,25	A	134,00	14-déc.-19	ACD
EOS.O5	ETAT SENEGAL 6.50% 2013-2023	10 000	10 065	NC	10 065			187,23	S	325,00	29-janv.-20	ACD
EOS.O6	ETAT SENEGAL 6.50% 2014-2021	5 000	5 000	NC	5 000			119,40	S	130,00	27-nov.-19	ACD
EOS.O7	ETAT SENEGAL 6.30% 2015-2025	10 000	10 000	NC	10 000			295,15	S	317,59	25-nov.-19	ACD
TPBF.O3	TPBF 6,50% 2013-2020	10 000	10 000	NC	10 000			294,97	S	325,00	29-nov.-19	ACD
TPBF.O4	TPBF 6,50% 2017-2027	10 000	10 000	10 000	10 000	51	507 500	184,70	S	326,78	31-janv.-20	ACD
TPBF.O5	TPBF 6,50% 2017-2024	10 000	10 000	NC	10 000			313,05	S	325,00	29-déc.-19	ACD
TPBF.O6	TPBF 6.50% 2018-2025 (*)	10 000	10 000	10 000	10 000	100	1 000 000	284,93	S	325,89	5-déc.-19	ACD
TPBF.O7	TPBF 6,50% 2018-2025	10 000	10 000	NC	10 000			319,70	S	325,00	15-nov.-19	AC
TPBF.O8	TPBF 6,50% 2019-2027	10 000	10 000	NC	10 000			10,66	S	323,22	6-mai-20	ACD
TPBJ.O1	TPBJ 6.50% 2017-2027	10 000	10 000	9 999	9 999	21	209 979	388,93	A	650,00	7-avr.-20	ACD
TPBJ.O2	TPBJ 6.50% 2018-2025	10 000	10 000	NC	10 000			294,97	S	325,00	29-nov.-19	AC
TPCI.O16	TPCI 6.55% 2014-2022	10 000	9 900	NC	9 900			314,97	A	655,00	20-mai-20	ACD
TPCI.O17	TPCI 3% 2014-2024	10 000	10 000	NC	10 000			119,67	S	150,00	19-déc.-19	ACD
TPCI.O18	TPCI 5.85% 2014-2021	10 000	10 000	NC	10 000			233,36	S	292,50	19-déc.-19	ACD
TPCI.O19	TPCI 5.99% 2015-2025	10 000	10 000	NC	10 000			297,86	A	599,00	14-mai-20	ACD
TPCI.O20	TPCI 5.85% 2015-2022	10 000	10 001	NC	10 001			60,74	S	292,50	5-avr.-20	ACD
TPCI.O21	TPCI 6% 2016-2028	10 000	9 900	NC	9 900			357,38	A	600,00	8-avr.-20	ACD
TPCI.O22	TPCI 5.90% 2016 - 2026	10 000	9 900	NC	9 900			241,80	A	590,00	15-juin-20	ACD
TPCI.O23	TPCI 5.90% 2016-2026	10 000	10 000	NC	10 000			581,92	A	590,00	17-nov.-19	ACD
TPCI.O24	TPCI 6.25% 2017-2029	10 000	10 000	NC	10 000			73,43	S	312,50	31-mars-20	ACD
TPCI.O25	TPCI 5,95% 2017-2024 A	10 000	10 000	NC	10 000			30,89	S	297,50	24-avr.-20	ACD
TPCI.O26	TPCI 5,95% 2017-2024 B	10 000	10 000	NC	10 000			3,27	S	297,50	10-mai-20	ACD
TPCI.O27	TPCI 6% 2017-2025	10 000	10 000	NC	10 000			222,95	S	300,00	29-déc.-19	ACD
TPCI.O28	TPCI 6% 2018 - 2026	10 000	10 000	NC	10 000			167,21	A	600,00	2-août-20	ACD
TPCI.O29	TPCI 6% 2018-2026	10 000	10 000	NC	10 000			39,34	A	600,00	19-oct.-20	ACD
TPCI.O30	TPCI 5,95% 2018-2025	10 000	10 000	NC	10 000			247,78	S	298,32	13-déc.-19	ACD
TPCI.O31	TPCI 5,75% 2019-2026	10 000	10 000	NC	10 000			227,80	A	575,00	20-juin-20	ACD
TPCI.O32	TPCI 2,23% 2019-2026	10 000		NC				0,00	A	0,00	20-juin-20	ACD
TPNE.O1	TRESOR PUBLIC DU NIGER 6,50% 2019-2026	10 000	10 000	NC	10 000			406,69	A	650,00	28-mars-20	ACD
TPTG.O1	TPTG 6,90% 2018-2023	10 000	10 000	10 000	10 000	66	660 000	204,38	S	345,00	26-janv.-20	AC
<b>TOTAL</b>						<b>238</b>	<b>2 377 479</b>					
<b>OBLIGATIONS REGIONALES</b>												
BIDC.O3	BIDC-EBID 6.50% 2014-2021	10 000	10 000	NC	10 000			80,36	S	325,00	28-mars-20	ACD
BIDC.O4	BIDC-EBID 6.10% 2017-2027	10 000	10 000	NC	10 000			248,33	A	610,00	16-juin-20	ACD
BOAD.O12	BOAD 5.95% 2014-2021	10 000	10 000	NC	10 000			523,27	A	595,00	26-déc.-19	ACD
CRRH.O1	CRRH-UEMOA 6.10% 2012-2022	10 000	9 980	NC	9 980			150,84	S	305,00	13-févr.-20	AC
CRRH.O2	CRRH-UEMOA 6.10% 2012-2024	10 000	10 000	NC	10 000			195,60	S	305,00	17-janv.-20	AC
CRRH.O3	CRRH-UEMOA 6% 2013-2023	10 000	10 000	NC	10 000			27,87	S	300,00	26-avr.-20	AC
CRRH.O4	CRRH-UEMOA 6% 2014-2024	10 000	9 950	NC	9 950			221,31	S	300,00	30-déc.-19	AC
CRRH.O5	CRRH-UEMOA 5.85% 2015-2025	10 000	10 000	NC	10 000			209,39	S	294,10	4-janv.-20	AC
CRRH.O6	CRRH-UEMOA 5.85% 2016-2026	10 000	10 000	NC	10 000			209,84	S	292,50	3-janv.-20	ACD
CRRH.O7	CRRH-UEMOA 5.95% 2017-2029	8 750	8 750	NC	8 750			253,24	S	260,31	17-nov.-19	AC
CRRH.O8	CRRH-UEMOA 5.95% 2018-2030	9 583	9 560	NC	9 560.33			224,34	S	285,10	21-déc.-19	AC
CRRH.O9	CRRH-UEMOA 6.05% 2018-2033	9 667	9 667	NC	9 667			230,10	S	292,42	21-déc.-19	AC
SHAF.O3	SHELTER AFRIQUE 6.6% 2014-2021	3 000	3 000	NC	3 000			41,11	S	99,54	28-févr.-20	ACD
<b>TOTAL</b>						<b>0</b>	<b>0</b>					
<b>OBLIGATIONS PIVEES</b>												
ORGT.O1	ORAGROUP 6.75% 2013-2019	10 000	10 000	NC	10 000			296,93	S	337,50	4-déc.-19	ACD
SIFC.O1	SIFCA 6.90% 2013-2021	10 000	10 000	NC	10 000			177,36	A	676,20	8-août-20	ACD
SNLC.O1	SENELEC 6,50% 2018-2025	10 000	10 000	NC	10 000			82,14	S	325,00	27-mars-20	AC
<b>TOTAL</b>						<b>0</b>	<b>0</b>					

mardi 12 novembre 2019

**SUKUK ET TITRES ASSIMILES**

SUKCI.S1	SUKUK CI 5.75% 2015-2020	10 000	9 990	NC	9 990			218,82	S	292,29	28-déc.-19	AC
SUKCI.S2	SUKUK CI 5.75% 2016-2023	10 000	10 000	NC	10 000			105,42	S	290,69	7-mars-20	ACD
SUKSN.S2	SUKUK SN 6% 2016-2026	10 000	10 000	10 050	10 050	175	1 758 750	181,67	S	306,67	26-janv.-20	ACD
SUKTG.S1	SUKUK TG 6.5% 2016-2026	10 000	10 000	NC	10 000			178,73	S	377,99	17-févr.-20	ACD
<b>TOTAL</b>						175	1 758 750					
<b>TOTAL - Marché des obligations</b>						413	4 136 229					

**Légende :**  
 (\*) Ex-Coupon couru (#)Cours de référence amorti / Coupon couru Ex-c (\*\*)Ex-marge de profits  
 Cours du jour: Ouv.: Ouverture Clôt.: Clôture Moy.: Moyen  
 Type Amort: Type d'Amortissement IF: In Fine AC: Amortissement Constant AD: Amortissement Dégressif ACD: Amortissement Constant Différé  
 Période: Périodicité de paiement des coupons A: Annuelle S: Semestrielle T: Trimestrielle  
 Eché.: Échéance de paiement des intérêts  
 Mentions: NC: Non Coté Ex-c: Ex-coupon ou Ex-droit SP: Suspendu

## INFORMATIONS

### OPERATIONS EN COURS

Emetteur	Opération
TPCI	Emprunt obligataire "TPCI 5,75% 2019-2026" et "TPCI 6,00% 2019-2029 - Première cotation le 14 novembre 2019

### AVIS

Entité	N°	Nature	Objet
--------	----	--------	-------

### COMMUNIQUES

Emetteur	N°	Nature	Objet
----------	----	--------	-------

QUANTITES RESIDUELLES

MARCHE DES ACTIONS

Symbole	Titre	Quantité résiduelle à l'achat	Cours Achat / Vente			Quantité résiduelle à la vente	Cours de Référence
ABJC	SERVAIR ABIDJAN CI	224	1,200	/	1,245	100	1 240
BICC	BICI CI	23	5,200	/	5,500	170	5 200
BNBC	BERNABE CI	60	880	/	890	289	890
BOAB	BANK OF AFRICA BN	251	3,500	/	3,505	204	3 505
BOABF	BANK OF AFRICA BF	110	3,505	/	3,600	2 022	3 600
BOAC	BANK OF AFRICA CI	103	2,590	/	2,650	1 862	2 590
BOAM	BANK OF AFRICA ML	90	1,020	/	1,055	72	1 055
BOAN	BANK OF AFRICA NG	8	2,820	/	2,900	10	2 950
BOAS	BANK OF AFRICA SENEGAL	500	1,600	/	1,640	705	1 600
CABC	SICABLE CI	110	655	/	680	38	680
CBIBF	CORIS BANK INTERNATIONAL	8	7,670	/	7,885	190	7 890
CFAC	CFAO MOTORS CI	3 555	400	/			400
CIEC	CIE CI	3 650	1,250	/			1 300
ECOC	ECOBANK COTE D'IVOIRE	30	2,710	/	2,800	25	2 800
ETIT	ECOBANK TRANS. INCORP. TG	459 732	14	/	15	139 492	15
FTSC	FILTISAC CI	10	970	/	1,000	1 585	1 000
NEIC	NEI-CEDA CI	60	160	/			160
NSBC	NSIA BANQUE COTE D'IVOIRE	35	3,060	/	3,100	24	3 300
NTLC	NESTLE CI			/	445	16	445
ONTBF	ONATEL BF	21	2,850	/	2,895	79	2 850
ORGT	ORAGROUP TOGO			/	3,960	2 268	3 975
PALC	PALM CI	50	890	/			900
PRSC	TRACTAFRIC MOTORS CI	125	2,500	/			2 500
SAFC	SAFCA CI			/	360	200	385
SCRC	SUCRIVOIRE	3 641	590	/	600	2 376	590
SDCC	SODE CI	10	2,750	/	2,890	69	2 810
SDSC	BOLLORE	36	1,370	/	1,380	40	1 380
SEMC	CROWN SIEM CI	50	135	/	140	2 699	140
SGBC	SOCIETE GENERALE COTE D'IVOIRE	229	7,800	/	7,835	50	7 800
SHEC	VIVO ENERGY CI	179	740	/	750	1 000	750
SIBC	SOCIETE IVOIRIENNE DE BANQUE	905	2,580	/	2,585	177	2 585
SICC	SICOR CI	51	2,900	/	3,000	3	2 960
SIVC	AIR LIQUIDE CI			/	290	1 040	290
SLBC	SOLIBRA CI	48	41,760	/	44,000	5	44 890
SMBC	SMB CI	12	3,080	/	3,190	9	3 195
SNTS	SONATEL SN	313	14,805	/	14,975	1	14 805
SOGC	SOGB CI	275	1,805	/	1,850	92	1 850
SPHC	SAPH CI	89	1,000	/			1 000
STAC	SETAO CI	150	190	/			180
STBC	SITAB CI			/	780	922	780
SVOC	MOVIS CI			/			2 395
TTLC	TOTAL CI	105	1,250	/	1,290	1 704	1 290
TTLS	TOTAL SN	8	1,250	/	1,345	205	1 345
TTRC	TRITURAF CI-Ste en Liquidation			/			490
UNLC	UNILEVER CI			/			2 500
UNXC	UNIWAX CI	20	1,500	/	1,545	470	1 545



**QUANTITES RESIDUELLES**

**MARCHE DES DROITS**

Symbole	Titre	Quantité résiduelle à l'achat	Cours Achat / Vente	Quantité résiduelle à la vente	Cours de Référence
---------	-------	-------------------------------	---------------------	--------------------------------	--------------------

**TROISIEME COMPARTIMENT - BRVM PETITES CAPITALISATIONS**

Symbole	Titre	Quantité résiduelle à l'achat	Cours Achat / Vente	Quantité résiduelle à la vente	Cours de Référence
---------	-------	-------------------------------	---------------------	--------------------------------	--------------------

## QUANTITES RESIDUELLES

### MARCHE DES OBLIGATIONS

Symbole	Titre	Quantité résiduelle à l'achat	Cours Achat / Vente	Quantité résiduelle à la vente	Cours de Référence
ORGT.O1	ORAGROUP 6.75% 2013-2019		/		10 000
SIFC.O1	SIFCA 6.90% 2013-2021		/		10 000
SNLC.O1	SENELEC 6,50% 2018-2025		/		10 000
EOM.O1	ETAT DU MALI 6.20% 2016-2023		/		6 666
EOM.O2	Etat du Mali 6.50% 2017-2024		/		10 000
EOM.O3	ETAT DU MALI 6,50 % 2018-2025		/		10 000
EOM.O4	ETAT DU MALI 6,50% 2019-2027		/		10 000
EOS.O4	ETAT SENEGAL 6.70% 2012-2019		/		2 000
EOS.O5	ETAT SENEGAL 6.50% 2013-2023		/		10 065
TPCI.O30	TPCI 5,95% 2018-2025		/ 10,000	200	10 000
TPCI.O31	TPCI 5,75% 2019-2026		/		10 000
TPCI.O32	TPCI 2,23% 2019-2026		/		10 000
TPNE.O1	TRESOR PUBLIC DU NIGER 6,50% 2019-2026		/		10 000
TPTG.O1	TPTG 6,90% 2018-2023		/ 10,000	11	10 000
TPCI.O24	TPCI 6.25% 2017-2029		/		10 000
TPCI.O25	TPCI 5,95% 2017-2024 A		/		10 000
TPCI.O26	TPCI 5,95% 2017-2024 B		/		10 000
TPCI.O27	TPCI 6% 2017-2025		/		10 000
TPCI.O28	TPCI 6% 2018 - 2026	244	9,900	/	10 000
TPCI.O29	TPCI 6% 2018-2026		/		10 000
TPCI.O18	TPCI 5.85% 2014-2021		/		10 000
TPCI.O19	TPCI 5.99% 2015-2025		/		10 000
TPCI.O20	TPCI 5.85% 2015-2022		/		10 001
TPCI.O21	TPCI 6% 2016-2028		/ 10,000	44	9 900
TPCI.O22	TPCI 5.90% 2016 - 2026		/ 10,000	244	9 900
TPCI.O23	TPCI 5.90% 2016-2026		/		10 000
TPBF.O7	TPBF 6,50% 2018-2025		/		10 000
TPBF.O8	TPBF 6,50% 2019-2027		/ 10,000	30	10 000
TPBJ.O1	TPBJ 6.50% 2017-2027		/		9 999
TPBJ.O2	TPBJ 6.50% 2018-2025		/		10 000
TPCI.O16	TPCI 6.55% 2014-2022		/ 10,000	80	9 900
TPCI.O17	TPCI 3% 2014-2024		/		10 000
EOS.O6	ETAT SENEGAL 6.50% 2014-2021		/		5 000
EOS.O7	ETAT SENEGAL 6.30% 2015-2025		/		10 000
TPBF.O3	TPBF 6,50% 2013-2020		/		10 000
TPBF.O4	TPBF 6.50% 2017-2027	110	9,800	/	10 000
TPBF.O5	TPBF 6,50% 2017-2024	5 000	9,800	/	10 000
TPBF.O6	TPBF 6.50% 2018-2025		/ 10,000	20	10 000
BIDC.O3	BIDC-EBID 6.50% 2014-2021		/ 10,000	15	10 000
BIDC.O4	BIDC-EBID 6.10% 2017-2027		/		10 000
BOAD.O12	BOAD 5.95% 2014-2021		/ 10,000	229	10 000
CRRH.O1	CRRH-UEMOA 6.10% 2012-2022		/		9 980
CRRH.O2	CRRH-UEMOA 6.10% 2012-2024		/		10 000
CRRH.O3	CRRH-UEMOA 6% 2013-2023		/		10 000
SHAF.O3	SHELTER AFRIQUE 6.6% 2014-2021		/ 3,000	128	3 000
CRRH.O4	CRRH-UEMOA 6% 2014-2024		/ 10,000	20	9 950
CRRH.O5	CRRH-UEMOA 5.85% 2015-2025		/ 9,999	27	10 000
CRRH.O6	CRRH-UEMOA 5.85% 2016-2026		/		10 000
CRRH.O7	CRRH-UEMOA 5.95% 2017-2029		/ 8,333	34	8 750

**mardi 12 novembre 2019**

CRRH.O8	CRRH-UEMOA 5.95% 2018-2030		/		9 560
CRRH.O9	CRRH-UEMOA 6.05% 2018-2033		/		9 667

### SUKUK ET TITRES ASSIMILES

Symbole	Titre	Quantité résiduelle à l'achat	Cours Achat / Vente	Quantité résiduelle à la vente	Cours de Référence
SUKCI.S1	SUKUK CI 5.75% 2015-2020		/		9 990
SUKCI.S2	SUKUK CI 5.75% 2016-2023		/		10 000
SUKSN.S2	SUKUK SN 6% 2016-2026		/		10 050
SUKTG.S1	SUKUK TG 6.5% 2016-2026		/		10 000

**CALENDRIER DES ASSEMBLEES GENERALES**

**ANNEE : 2019**

Société	Nature	Date	Heure	Lieu
NSBC	Extraordinaire	18/10/2019	10:00:00	Espace Latrille Event sis à Abidjan-Cocody, Deux Plateaux, Boulevard Latrille, à proximité du Carrefour Duncan
MOVIS CI	Ordinaire	14/10/2019	09:00:00	Siège social de MOVIS CI, Vridi, Zone Industrielle, Rue des Conteneurs
SICOR	Ordinaire	28/06/2019	09:30:00	Palm Club Hôtel Abidjan situé à Cocody, angle Boulevard Latrille - Route du Lycée technique
TRACTAFRIC CI	Mixte	28/06/2019	10:00:00	Salons du NOVOTEL ABIDJAN, 10, Avenue du Général de Gaulle
VIVO ENERGY CI	Ordinaire	27/06/2019	14:00:00	Heden Golf Hôtel
SETAO CI	Mixte	27/06/2019	10:00:00	Novotel Hôtel - Abidjan Plateau
BERNABE CI	Ordinaire	27/06/2019	11:00:00	Salle de conférence GEWELS de la CGECI au plateau
CIE CI	Ordinaire	26/06/2019	10:00:00	Patinoire du Sofitel Abidjan Hôtel Ivoire
SITAB	Mixte	26/06/2019	10:30:00	Salle JEWELS de la Maison de l'Entreprise (CGECI) au Plateau
BICI CI	Mixte	25/06/2019	11:00:00	Maison de l'Entreprise (CGECI) sise au Plateau
SAFCA CI	Ordinaire	24/06/2019	10:00:00	Siège de la société, 1, Rue des Carrossiers, Zone 3 C (Face SOCOCE Treichville)
FILTISAC CI	Ordinaire	24/06/2019	15:00:00	Immeuble CRRAE-UMOA, Abidjan Plateau
NESTLE CI	Ordinaire	21/06/2019	10:00:00	LATRILLE EVENTS
UNIWAX CI	Ordinaire	21/06/2019	00:00:00	Salle des fêtes du Sofitel Abidjan Hôtel Ivoire sis à Cocody Boulevard Hassan II
TOTAL	Ordinaire	20/06/2019	10:00:00	Salle de conférence de l'hôtel Radisson Blu à Abidjan
CROWN SIEM CI	Ordinaire	20/06/2019	09:00:00	Siège de la CGECI, sis à la Maison de l'Entreprise, au Plateau, à l'Angle du Boulevard de la République et de l'Avenue Lamblin
AIR LIQUIDE CI	Mixte	19/06/2019	10:00:00	Salle de conférence de l'immeuble CRRAE-UMOA, Abidjan Plateau
SMB	Ordinaire	18/06/2019	09:30:00	CGECI (La maison de l'Entreprise)
SOGB	Ordinaire	14/06/2019	11:00:00	Salle de conférence de l'immeuble CRRAE-UMOA, Abidjan Plateau
CFAO MOTORS CI	Mixte	11/06/2019	09:00:00	Siège social sis à Abidjan, 117, Boulevard de Marseille
SGB CI	Mixte	11/06/2019	09:00:00	Espace Events sis à Abidjan, Cocody 2 Plateaux, Boulevard Latrille
TOTAL SENEGAL S.A.	Ordinaire	05/06/2019	09:00:00	Hôtel Terrou-Bi, Corniche Ouest, Boulevard Martin Luther King à Dakar
NEI-CEDA CI	Ordinaire	29/05/2019	10:00:00	Hôtel TIAMA, Abidjan - Plateau
NSBC	Ordinaire	28/05/2019	10:00:00	Espace Latrille Event sis à Abidjan-Cocody, Deux Plateaux, Boulevard Latrille
ORAGROUP	Ordinaire	23/05/2019	10:00:00	Salle des Fêtes du Sofitel Abidjan, Hôtel Ivoire située au bBoulevard Hassan II
SODECI	Ordinaire	22/05/2019	14:00:00	Espace Events sis à Abidjan, Cocody 2 Plateaux, Boulevard Latrille
PALM CI	Ordinaire	09/05/2019	09:30:00	Salle de Conférence de la CRRAE-UEMOA, sise à Abidjan - Plateau
BOLLORE TRANSPORT & LOGISTICS	Ordinaire	09/05/2019	10:00:00	Salle Kodjo Eboucle du palais de la culture sis à treichville, Avenue Christiani à Abidjan
SAPH CI	Ordinaire	08/05/2019	09:30:00	Salle de Conférence de CRRAE-UEMOA (Versus Bank au Plateau)
SUCRIVOIRE	Ordinaire	03/05/2019	09:30:00	Auditorium de la CRRAE-UMOA sis Abidjan-Plateau (Rue Botreau Roussel)
SIB	Ordinaire	26/04/2019	09:00:00	Maison de l'Entreprise (CGECI), Abidjan-Plateau
CORIS BANK INTERNATIONAL	Mixte	25/04/2019	09:00:00	Hôtel SOPATEL Silmandé SA
ECOBANK TG	Ordinaire	25/04/2019	10:30:00	Salle de Conférence du Centre Panafricain Ecobank, 2365, Boulevard du Mono, Lomé, Togo
SOLIBRA	Ordinaire	24/04/2019	09:00:00	Espace CRISTAL 8, rue du Chevalier de Clieu Zone 4 C << Salle PLATINIUM >> ABIDJAN
BANK OF AFRICA BN	Mixte	23/04/2019	10:00:00	AZALAI Hôtel à Cotonou
BANK OF AFRICA ML	Ordinaire	20/04/2019	09:30:00	Hôtel SALAM à Bamako
BANK OF AFRICA SN	Ordinaire	19/04/2019	09:30:00	Immeuble Elan II, 2eme Etage, Route de Ngor, Zone 12, Almadies à Dakar
ONATEL BF	Mixte	18/04/2019	10:00:00	ROYAL BEACH HOTEL, OUAGADOUGOU

**mardi 12 novembre 2019**

SONATEL	Ordinaire	17/04/2019	10:00:00	Centre International de Conférences Abdou DIOUF (CICAD) à Diamniao, Dakar
ECOBANK CI	Ordinaire	16/04/2019	10:00:00	Espace Latrille Events sis à Abidjan Cocody Deux Plateaux sur le Boulevard Latrille
BANK OF AFRICA CI	Ordinaire	10/04/2019	10:00:00	Salle Jewels du Patronat Ivoirien (CGECI) à Abidjan Plateau
BANK OF AFRICA NG	Ordinaire	05/04/2019	10:00:00	Centre de formation de la BOA-NIGER (sise à BOA-Siège)
SICABLE	Ordinaire	05/04/2019	09:00:00	Hôtel AZALAI, Bld VGE à ABIDJAN
BANK OF AFRICA BF	Ordinaire	02/04/2019	10:00:00	Salle WAONGO I de l'hôtel LAICO à Ouaga 2000
SERVAIR ABIDJAN CI	Ordinaire	28/03/2019	10:00:00	Salle JEWELS de la Maison de l'Entreprise C.G.E.C.I sise au plateau

# L'actualité de la BRVM sur nos plateformes digitales

## Infos BRVM

Pour recevoir les informations boursières par SMS, souscrivez :



Côte d'Ivoire : \*430#  
Bénin : \*430\*15#



Côte d'Ivoire : #139#  
Burkina Faso : \*310#



Côte d'Ivoire : \*431#  
Niger : \*512\*9#  
Togo : \*310#

## Site web

[www.brvm.org](http://www.brvm.org)

## Application Mobile

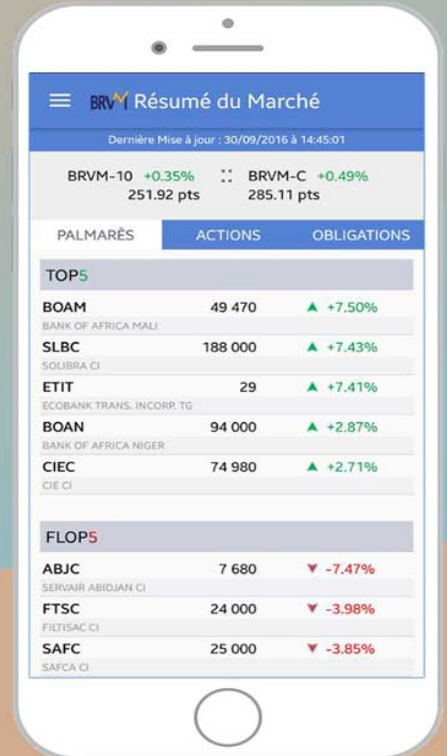

Disponible sur  
 Google play  
Disponible sur  
 App Store



Nous suivre sur :

