

BRVM 10	133,17
Variation Jour	↑ 0,41 %
Variation annuelle	↓ -13,73 %



BULLETIN OFFICIEL DE LA COTE

N° 219

lundi 18 novembre 2019

Site : www.brvm.org

BRVM Composite	139,84
Variation Jour	↑ 0,03 %
Variation annuelle	↓ -18,81 %

Evolution des indices

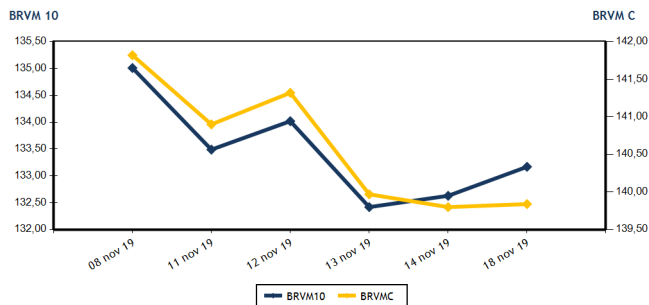

Volumes et valeurs transigés

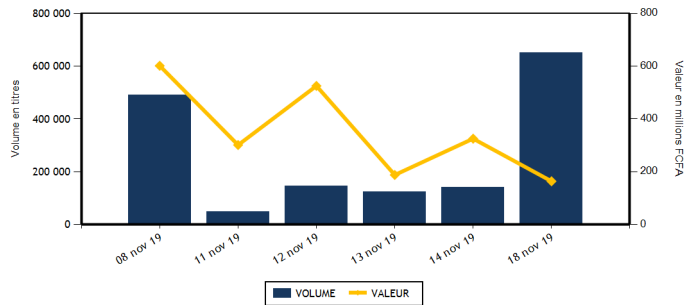

Actions	Niveau	Evol. Jour
Capitalisation boursière (FCFA)(Actions & Droits)	4 162 872 758 870	0,03 %
Volume échangé (Actions & Droits)	649 421	364,33 %
Valeur transigée (FCFA) (Actions & Droits)	162 059 845	-47,73 %
Nombre de titres transigés	38	15,15 %
Nombre de titres en hausse	13	62,50 %
Nombre de titres en baisse	13	-31,58 %
Nombre de titres inchangés	12	100,00 %

Obligations	Niveau	Evol. Jour
Capitalisation boursière (FCFA)	4 148 724 643 297	-0,03 %
Volume échangé	150	-90,09 %
Valeur transigée (FCFA)	1 500 000	-89,96 %
Nombre de titres transigés	1	-85,71 %
Nombre de titres en hausse	0	-100,00 %
Nombre de titres en baisse	0	-100,00 %
Nombre de titres inchangés	1	-80,00 %

PLUS FORTES HAUSSES

Titres	Cours	Evol. Jour	Evol. annuelle
CFAO MOTORS CI (CFAC)	430	7,50 %	-32,81 %
BANK OF AFRICA ML (BOAM)	1 155	7,44 %	-52,86 %
VIVO ENERGY CI (SHEC)	800	6,67 %	-15,34 %
UNIWAX CI (UNXC)	1 600	6,67 %	-21,18 %
TRACTAFRIC MOTORS CI (PRSC)	2 700	3,85 %	39,37 %

PLUS FORTES BAISES

Titres	Cours	Evol. Jour	Evol. annuelle
BICI CI (BICC)	5 200	-6,98 %	-34,18 %
TOTAL SN (TTLS)	1 250	-6,72 %	-13,79 %
BANK OF AFRICA BN (BOAB)	3 305	-5,30 %	-21,31 %
SETAO CI (STAC)	180	-5,26 %	5,88 %
TOTAL CI (TTLC)	1 200	-4,38 %	-11,44 %

INDICES SECTORIELS

Base = 100 au 14 juin 1999	Nombre de sociétés	Valeur	Evol. Jour	Evol. annuelle	Volume	Valeur	PER moyen
BRVM - INDUSTRIE	12	37,07	0,95 %	-35,27 %	1 764	2 703 735	13,62
BRVM - SERVICES PUBLICS	4	437,80	0,69 %	-11,62 %	6 326	56 831 610	9,10
BRVM - FINANCES	15	53,48	-0,80 %	-20,61 %	627 866	85 759 500	8,15
BRVM - TRANSPORT	2	319,03	-3,95 %	-34,42 %	4 035	5 340 970	6,80
BRVM - AGRICULTURE	5	60,78	1,27 %	-52,22 %	1 461	2 336 795	7,59
BRVM - DISTRIBUTION	7	218,49	1,12 %	-18,42 %	7 569	9 015 235	8,61
BRVM - AUTRES SECTEURS	1	222,10	-5,26 %	5,88 %	400	72 000	6,61
BRVM - PETITES CAPITALISATIONS	-	-	-	-	-	-	-

Indicateurs	1er et 2è Comp.	BRVM PC
PER moyen du marché	9,27	
Taux de rendement moyen du marché	10,68	
Taux de rentabilité moyen du marché	10,72	
Nombre de sociétés cotées	46	
Nombre de lignes obligataires	57	
Volume moyen annuel par séance	3 402,00	
Valeur moyenne annuelle par séance	5 208 029,59	

Indicateurs	1er et 2è Comp.	BRVM PC
Ratio moyen de liquidité	21,09	
Ratio moyen de satisfaction	56,57	
Ratio moyen de tendance	268,23	
Ratio moyen de couverture	37,28	
Taux de rotation moyen du marché	0,06	
Prime de risque du marché	4,29	
Nombre de SGI participantes	26	

Définitions

Volume moyen annuel par séance = Valeur annuel échangé / nombre de séances
 Valeur moyenne annuelle par séance = Valeur annuelle échangée / nombre de séances
 Ratio moyen de liquidité = Moyenne des ratios de liquidité (Titres échangés / Volume des ordres de vente)
 Ratio moyen de satisfaction = Moyenne des ratios de satisfaction (Titres échangés / Volume des ordres d'achat)
 Ratio moyen de tendance = Moyenne des ratios de tendance (Volume des ordres d'achat / Volume des ordres de vente)
 Ratio moyen de couverture = Moyenne des ratios de couverture (Volume des ordres de vente / Volume des ordres d'achat)

Taux moyen de rotation = moyenne des taux de rotation des actions cotées (volume transigé / capi flottante)
 PER moyen du marché = moyenne des PER des actions cotées ayant un PER positif
 Taux de rendement moyen = moyenne des taux de rendement des actions cotées ayant distribué un dividende
 Taux de rentabilité moyen = moyenne des taux de rentabilité des actions cotées
 Prime de risque du marché = (1 / le PER moyen du marché) - le taux de référence actuel des emprunts d'Etat



MARCHE DES ACTIONS

Symbole	Titre	Cours Précédent	Cours du jour		Variation jour	Séance de cotation		Cours Référence	Variation de l'année précédente	Dernier dividende payé		Rdt. Net	PER
			Ouv.	Clôt.		Volume	Valeur			Montant net	Date		
SECTEUR - INDUSTRIE		37,07	points	↑	0,95 %								
CABC	SICABLE CI	680	NC	NC	0,00 %			680	-31,31 %	75,00	3-juin-19	11,03 %	5,28
FTSC	FILTISAC CI	930	930	930	0,00 %	93	86 490	930	-56,13 %	110,00	31-juil.-19	11,83 %	7,80
NEIC	NEI-CEDA CI	160	160	160	0,00 %	50	8 000	160	-5,88 %	9,00	28-juin-01		2,64
NTLC	NESTLE CI	445	445	445	0,00 %	18	8 010	445	-55,94 %	31,50	12-août-11		11,99
SEMC	CROWN SIEM CI	140	140	140	0,00 %	150	21 000	140	-53,33 %	16,92	29-sept.-17	12,09 %	
SIVC	AIR LIQUIDE CI	290	290	290	0,00 %	10	2 900	290	-45,79 %	63,00	29-sept.-17	21,72 %	
SLBC	SOLIBRA CI	44 890	44 000	44 890	0,00 %	6	267 560	44 890	-19,84 %	1 368,00	6-juin-19	3,05 %	56,62
SMBC	SMB CI	3 195	3 190	3 150	-1,41 %	62	197 300	3 150	-35,38 %	450,00	30-août-19	14,29 %	3,12
STBC	SITAB CI	780	NC	NC	0,00 %			780	-57,49 %	206,20	19-juin-17	26,44 %	
TTRC	TRITURAF CI-Ste en Liquidation	490	SP	SP	0,00 %			490	0,00 %	1 440,00	19-juil.-02		
UNLC	UNILEVER CI	3 500	SP	SP	0,00 %			2 500	-44,79 %	1 233,00	9-juil.-12		
UNXC	UNIWAX CI	1 500	1 500	1 600	6,67 %	1 375	2 112 475	1 600	-21,18 %	181,80	11-juil.-19	11,36 %	7,91
TOTAL						1 764	2 703 735						13,62
SECTEUR - SERVICES PUBLICS		437,80	points	↑	0,69 %								
CIEC	CIE CI	1 250	1 255	1 255	0,40 %	1 195	1 495 045	1 255	-13,15 %	79,23	9-août-19	6,31 %	14,26
ONTBF	ONATEL BF	2 700	2 800	2 800	3,70 %	1 722	4 821 820	2 800	-32,53 %	409,36	3-juin-19	14,62 %	5,98
SDCC	SODE CI	2 810	2 810	2 810	0,00 %	10	28 100	2 810	-27,67 %	270,00	29-oct.-19	9,61 %	8,83
SNTS	SONATEL SN	14 750	14 900	14 800	0,34 %	3 399	50 486 645	14 800	-7,50 %	1 500,00	14-mai-19	10,14 %	7,32
TOTAL						6 326	56 831 610						9,10
SECTEUR - FINANCES		53,48	points	↓	-0,80 %								
BICC	BICI CI	5 590	5 200	5 200	-6,98 %	29	150 800	5 200	-34,18 %	182,90	17-juil.-19	3,52 %	8,85
BOAB	BANK OF AFRICA BN	3 490	3 490	3 305	-5,30 %	5 327	17 678 405	3 305	-21,31 %	416,00	22-mai-19	12,59 %	5,27
BOABF	BANK OF AFRICA BF	3 375	3 375	3 305	-2,07 %	5 578	18 463 300	3 305	-36,44 %	366,00	2-mai-19	11,07 %	4,20
BOAC	BANK OF AFRICA CI	2 600	2 575	2 615	0,58 %	3 263	8 490 520	2 615	-37,74 %	306,00	20-mai-19	11,70 %	4,47
BOAM	BANK OF AFRICA ML	1 075	1 075	1 155	7,44 %	102	110 610	1 155	-52,86 %	271,00	15-mai-19	23,46 %	2,81
BOAN	BANK OF AFRICA NG	2 810	2 820	2 800	-0,36 %	1 105	3 102 910	2 800	-28,21 %	385,95	27-mai-19	13,78 %	4,75
BOAS	BANK OF AFRICA SENEGAL	1 600	1 570	1 600	0,00 %	4 017	6 378 900	1 600	-20,79 %	160,00	3-juin-19	10,00 %	3,37
CBIBF	CORIS BANK INTERNATIONAL	7 700	7 660	7 700	0,00 %	815	6 274 100	7 700	-11,44 %	402,00	5-juil.-19	5,22 %	10,04
ECOC	ECOBANK COTE D'IVOIRE	2 730	2 750	2 700	-1,10 %	1 504	4 082 080	2 700	-36,32 %	241,00	15-mai-19	8,93 %	7,18
ETIT	ECOBANK TRANS. INCORP. TG	15	15	15	0,00 %	603 346	9 050 190	15	-16,67 %	1,21	28-avr.-17	8,05 %	1,49
NSBC	NSIA BANQUE COTE D'IVOIRE	3 050	3 070	3 070	0,66 %	92	282 440	3 070	-48,83 %	194,20	9-juil.-19	6,33 %	5,83
ORGT	ORAGROUP TOGO	3 970	3 940	3 940	-0,76 %	702	2 738 200	3 940	-6,19 %	56,73	1-juil.-19	1,44 %	9,19
SAFC	SAFCA CI	360	NC	NC	0,00 %			360	67,44 %	23,04	29-juil.-11		43,63
SGBC	SOCIETE GENERALE COTE D'IVOIRE	7 800	7 800	7 800	0,00 %	757	5 905 030	7 800	5,41 %	206,00	31-juil.-19	2,64 %	5,80
SIBC	SOCIETE IVOIRIENNE DE BANQUE	2 500	2 475	2 495	-0,20 %	1 229	3 052 015	2 495	-7,59 %	252,00	5-juil.-19	10,10 %	5,38
TOTAL						627 866	85 759 500						8,15
SECTEUR - TRANSPORT		319,03	points	↓	-3,95 %								
SDSC	BOLLORE	1 355	1 380	1 300	-4,06 %	4 035	5 340 970	1 300	-35,00 %	184,00	6-juin-19	14,15 %	6,80
SVOC	MOVIS CI	2 395	SP	SP	0,00 %			2 395	-4,20 %	270,00	5-juil.-99		

TOTAL

4 035

5 340 970

6,80

MARCHE DES ACTIONS

Symbole	Titre	Cours Précédent	Cours du jour		Variation jour	Séance de cotation		Cours Référence	Variation de l'année précédente	Dernier dividende payé		Rdt. Net	PER
			Ouv.	Clôt.		Volume	Valeur			Montant net	Date		
SECTEUR - AGRICULTURE		60,78	points		↑	1,27 %							
PALC	PALM CI	965	995	970	0,52 %	251	248 295	970	-48,95 %	253,47	24-sept.-18	26,13 %	
SCRC	SUCRIVOIRE	600	600	600	0,00 %	160	96 000	600	-36,84 %	72,00	28-sept.-18	12,00 %	
SICC	SICOR CI	2 900	NC	NC	0,00 %			2 900	-19,44 %	1 919,00	25-sept.-00		1,76
SOGC	SOGB CI	1 800	1 900	1 850	2,78 %	1 050	1 992 500	1 850	-19,04 %	126,00	15-juil.-19	6,81 %	13,42
SPHC	SAPH CI	945	NC	NC	0,00 %			945	-74,39 %	78,00	27-sept.-18	8,25 %	
TOTAL						1 461	2 336 795						7,59
SECTEUR - DISTRIBUTION		218,49	points		↑	1,12 %							
ABJC	SERVAIR ABIDJAN CI	1 195	1 195	1 200	0,42 %	371	445 000	1 200	0,00 %	164,96	30-sept.-19	13,75 %	8,67
BNBC	BERNABE CI	890	880	880	-1,12 %	2 450	2 155 700	880	-63,33 %	45,00	19-juil.-19	5,11 %	3,53
CFAC	CFAO MOTORS CI	400	430	430	7,50 %	23	9 890	430	-32,81 %	31,50	23-juil.-19	7,33 %	12,02
PRSC	TRACTAFRIC MOTORS CI	2 600	2 700	2 700	3,85 %	375	1 012 500	2 700	39,37 %	150,36	18-sept.-19	5,57 %	13,73
SHEC	VIVO ENERGY CI	750	800	800	6,67 %	25	20 000	800	-15,34 %	64,29	2-août-19	8,04 %	9,35
TTLC	TOTAL CI	1 255	1 255	1 200	-4,38 %	1 325	1 622 145	1 200	-11,44 %	108,40	11-oct.-19	9,03 %	6,56
TTLS	TOTAL SN	1 340	1 250	1 250	-6,72 %	3 000	3 750 000	1 250	-13,79 %	105,30	29-juil.-19	8,42 %	6,42
TOTAL						7 569	9 015 235						8,61
AUTRES SECTEURS		222,10	points		↓	-5,26 %							
STAC	SETAO CI	190	180	180	-5,26 %	400	72 000	180	5,88 %				6,61
TOTAL						400	72 000						6,61
TOTAL - Marché des actions						649 421	162 059 845						

MARCHE DES DROITS

Symbole	Titre	Cours Précédent	Cours du jour		Variation jour	Séance de cotation		Cours Référence	Variation depuis l'origine	Parité	Periode de négociation	
			Ouv.	Clôt.		Volume	Valeur				Début	fin
TOTAL												
TOTAL - Marché des droits												

TROISIEME COMPARTIMENT - BRVM PETITES CAPITALISATIONS

Symbole	Titre	Cours Précédent	Cours du jour		Variation jour	Séance de cotation		Cours Référence	Variation depuis l'origine
			Ouv.	Clôt.		Volume	Valeur		
TOTAL									
TOTAL - 3ème Compartiment - BRVM PC									

Légende:
 (#) Fractionnement du titre - Valeur théorique
 Cours du jour: Ouv.: Ouverture Clôt.: Clôture Moy.: Moyen
 Mentions : NC: Non Coté Ex-c: Ex-coupon Ex-d: Ex-droit SP: Suspendu Val-T: Valeur Théorique
 PER = Cours / BNPA selon les données disponibles Rdt. Net: Rendement net (DNPA / Cours)
 Comp.: 1 - Premier Compartiment 2 - Second Compartiment 3 - Compartiment de croissance
 Ratio de liquidité = Titres échangés / Volume des ordres de vente
 : Progression de l'indice sectoriel : Stabilité de l'indice sectoriel : Recul de l'indice sectorie

MARCHE DES OBLIGATIONS

Symbole	Titre	Valeur nominale	Cours Précédent	Cours du jour	Cours Référence	Séance de cotation Volume Valeur	Coupon couru	Coupon d'intérêt Période Montant net	Eché.	Type Amort
OBLIGATIONS D'ETAT										
EOM.01	ETAT DU MALI 6.20% 2016-2023	6 666	6 633	NC	6 632.67		202,13	A 413,29	23-mai-20	ACD
EOM.02	Etat du Mali 6.50% 2017-2024	10 000	10 000	NC	10 000		376,50	A 650,00	20-avr.-20	AC
EOM.03	ETAT DU MALI 6,50 % 2018-2025	10 000	10 000	NC	10 000		74,59	A 650,00	7-oct.-20	AC
EOM.04	ETAT DU MALI 6,50% 2019-2027	10 000	10 000	NC	10 000		229,10	A 650,00	12-juil.-20	AC
EOS.04	ETAT SENEGAL 6.70% 2012-2019	2 000	2 000	NC	2 000		124,45	A 134,00	14-déc.-19	ACD
EOS.05	ETAT SENEGAL 6.50% 2013-2023	10 000	10 065	NC	10 065		197,83	S 325,00	29-janv.-20	ACD
EOS.06	ETAT SENEGAL 6.50% 2014-2021	5 000	5 000	NC	5 000		123,64	S 130,00	27-nov.-19	ACD
EOS.07	ETAT SENEGAL 6.30% 2015-2025	10 000	10 000	NC	10 000		305,51	S 317,59	25-nov.-19	ACD
TPBF.03	TPBF 6,50% 2013-2020	10 000	10 000	NC	10 000		305,57	S 325,00	29-nov.-19	ACD
TPBF.04	TPBF 6.50% 2017-2027	10 000	10 000	NC	10 000		195,36	S 326,78	31-janv.-20	ACD
TPBF.05	TPBF 6,50% 2017-2024	10 000	10 000	NC	10 000		314,57	S 325,00	29-déc.-19	ACD
TPBF.06	TPBF 6.50% 2018-2025	10 000	10 000	NC	10 000		295,62	S 325,89	5-déc.-19	ACD
TPBF.07	TPBF 6,50% 2018-2025	10 000	10 000	NC	10 000		5,36	S 325,00	15-mai-20	AC
TPBF.08	TPBF 6,50% 2019-2027	10 000	10 000	NC	10 000		21,31	S 323,22	6-mai-20	ACD
TPBJ.01	TPBJ 6.50% 2017-2027	10 000	10 000	10 000	10 000	150 1 500 000	399,59	A 650,00	7-avr.-20	ACD
TPBJ.02	TPBJ 6.50% 2018-2025	10 000	10 000	NC	10 000		305,57	S 325,00	29-nov.-19	AC
TPCI.016	TPCI 6.55% 2014-2022	10 000	9 900	NC	9 900		325,71	A 655,00	20-mai-20	ACD
TPCI.017	TPCI 3% 2014-2024	10 000	10 000	NC	10 000		124,59	S 150,00	19-déc.-19	ACD
TPCI.018	TPCI 5.85% 2014-2021	10 000	10 000	NC	10 000		242,95	S 292,50	19-déc.-19	ACD
TPCI.019	TPCI 5.99% 2015-2025	10 000	10 000	NC	10 000		307,68	A 599,00	14-mai-20	ACD
TPCI.020	TPCI 5.85% 2015-2022	10 000	10 001	NC	10 001		70,33	S 292,50	5-avr.-20	ACD
TPCI.021	TPCI 6% 2016-2028	10 000	9 900	NC	9 900		367,21	A 600,00	8-avr.-20	ACD
TPCI.022	TPCI 5.90% 2016 - 2026	10 000	9 900	NC	9 900		251,48	A 590,00	15-juin-20	ACD
TPCI.023	TPCI 5.90% 2016-2026	10 000	10 000	NC	10 000		591,62	A 590,00	17-nov.-19	ACD
TPCI.024	TPCI 6.25% 2017-2029	10 000	10 000	NC	10 000		83,67	S 312,50	31-mars-20	ACD
TPCI.025	TPCI 5,95% 2017-2024 A	10 000	10 000	NC	10 000		40,64	S 297,50	24-avr.-20	ACD
TPCI.026	TPCI 5,95% 2017-2024 B	10 000	10 000	NC	10 000		13,08	S 297,50	10-mai-20	ACD
TPCI.027	TPCI 6% 2017-2025	10 000	10 000	NC	10 000		232,79	S 300,00	29-déc.-19	ACD
TPCI.028	TPCI 6% 2018 - 2026	10 000	10 000	NC	10 000		177,05	A 600,00	2-août-20	ACD
TPCI.029	TPCI 6% 2018-2026	10 000	10 000	NC	10 000		49,18	A 600,00	19-oct.-20	ACD
TPCI.030	TPCI 5,95% 2018-2025	10 000	10 000	NC	10 000		257,57	S 298,32	13-déc.-19	ACD
TPCI.031	TPCI 5,75% 2019-2026	10 000	10 000	NC	10 000		237,23	A 575,00	20-juin-20	ACD
TPCI.032	TPCI 2,23% 2019-2026	10 000		NC			0,00	A 0,00	20-juin-20	ACD
TPCI.033	TPCI 5.75% 2019-2026	10 000	10 000	NC	10 000		381,76	A 575,00	20-mars-20	ACD
TPCI.034	TPCI 6% 2019-2029	10 000	10 000	NC	10 000		398,36	A 600,00	20-mars-20	ACD
TPNE.01	TRESOR PUBLIC DU NIGER 6,50% 2019-2026	10 000	10 000	NC	10 000		417,35	A 650,00	28-mars-20	ACD
TPTG.01	TPTG 6,90% 2018-2023	10 000	10 000	NC	10 000		215,63	S 345,00	26-janv.-20	AC
TOTAL						150	1 500 000			
OBLIGATIONS REGIONALES										
BIDC.03	BIDC-EBID 6.50% 2014-2021	10 000	10 000	NC	10 000		91,07	S 325,00	28-mars-20	ACD
BIDC.04	BIDC-EBID 6.10% 2017-2027	10 000	10 000	NC	10 000		258,33	A 610,00	16-juin-20	ACD
BOAD.012	BOAD 5.95% 2014-2021	10 000	10 000	NC	10 000		533,05	A 595,00	26-déc.-19	ACD
CRRH.01	CRRH-UEMOA 6.10% 2012-2022	10 000	9 980	NC	9 980		160,79	S 305,00	13-févr.-20	AC
CRRH.02	CRRH-UEMOA 6.10% 2012-2024	10 000	10 000	NC	10 000		205,54	S 305,00	17-janv.-20	AC
CRRH.03	CRRH-UEMOA 6% 2013-2023	10 000	10 000	NC	10 000		37,70	S 300,00	26-avr.-20	AC
CRRH.04	CRRH-UEMOA 6% 2014-2024	10 000	9 950	NC	9 950		231,15	S 300,00	30-déc.-19	AC
CRRH.05	CRRH-UEMOA 5.85% 2015-2025	10 000	10 000	NC	10 000		218,98	S 294,10	4-janv.-20	AC
CRRH.06	CRRH-UEMOA 5.85% 2016-2026	10 000	10 000	NC	10 000		219,38	S 292,50	3-janv.-20	ACD
CRRH.07	CRRH-UEMOA 5.95% 2017-2029	8 333	8 333	NC	8 333		1,36	S 247,92	17-mai-20	AC
CRRH.08	CRRH-UEMOA 5.95% 2018-2030	9 583	9 560	NC	9 560.33		233,69	S 285,10	21-déc.-19	AC
CRRH.09	CRRH-UEMOA 6.05% 2018-2033	9 667	9 667	NC	9 667		239,69	S 292,42	21-déc.-19	AC
SHAF.03	SHELTER AFRIQUE 6.6% 2014-2021	3 000	3 000	NC	3 000		44,36	S 99,54	28-févr.-20	ACD
TOTAL						0	0			
OBLIGATIONS PRIVEES										
ORGT.01	ORAGROUP 6.75% 2013-2019	10 000	10 000	NC	10 000		307,99	S 337,50	4-déc.-19	ACD
SIFC.01	SIFCA 6.90% 2013-2021	10 000	10 000	NC	10 000		188,45	A 676,20	8-août-20	ACD
SNLC.01	SENELEC 6,50% 2018-2025	10 000	10 000	NC	10 000		92,86	S 325,00	27-mars-20	AC
TOTAL						0	0			

lundi 18 novembre 2019

SUKUK ET TITRES ASSIMILES

SUKCI.S1	SUKUK CI 5.75% 2015-2020	10 000	9 990	NC	9 990	228,40	S	292,29	28-déc.-19	AC
SUKCI.S2	SUKUK CI 5.75% 2016-2023	10 000	10 000	NC	10 000	115,00	S	290,69	7-mars-20	ACD
SUKSN.S2	SUKUK SN 6% 2016-2026	10 000	10 050	NC	10 050	191,67	S	306,67	26-janv.-20	ACD
SUKTG.S1	SUKUK TG 6.5% 2016-2026	10 000	10 000	NC	10 000	191,05	S	377,99	17-févr.-20	ACD

TOTAL						0		0		
--------------	--	--	--	--	--	---	--	---	--	--

TOTAL - Marché des obligations						150		1 500 000		
---------------------------------------	--	--	--	--	--	-----	--	-----------	--	--

Légende :
 (*) Ex-Coupon couru (#)Cours de référence amorti / Coupon couru Ex-c (**)Ex-marge de profits
 Cours du jour: Ouv.: Ouverture Clôt.: Clôture Moy.: Moyen
 Type Amort: Type d'Amortissement IF: In Fine AC: Amortissement Constant AD: Amortissement Dégressif ACD: Amortissement Constant Différé
 Période: Périodicité de paiement des coupons A: Annuelle S: Semestrielle T: Trimestrielle
 Eché.: Échéance de paiement des intérêts
 Mentions: NC: Non Coté Ex-c: Ex-coupon ou Ex-droit SP: Suspendu

INFORMATIONS

OPERATIONS EN COURS

Emetteur	Opération
ETAT DU NIGER	Emprunt obligataire - "TRESOR PUBLIC DU NIGER 6,50 % 2019 - 2026" - Première cotation le 11/12/2019
BHS	Emprunt obligataire "DIASPORA BONDS BHS 6,25 % 2019-2024" - Première cotation le 03 décembre 2019

AVIS

Entité	N°	Nature	Objet
BRVM	182-2019	Première cotation	Première cotation - TRESOR PUBLIC DU NIGER 6,50% 2019-2026

COMMUNIQUES

Emetteur	N°	Nature	Objet
BOLLORE TRANSPORT & LOGISTICS	20191118	Rapport d'activités du troisième trimestre	Rapport d'activités du 3ème trimestre 2019 - BOLLORE TRANSPORT & LOGISTICS

QUANTITES RESIDUELLES

MARCHE DES ACTIONS

Symbole	Titre	Quantité résiduelle à l'achat	Cours Achat / Vente		Quantité résiduelle à la vente	Cours de Référence
ABJC	SERVAIR ABIDJAN CI	646	1,200	/ 1,250	38	1 200
BICC	BICI CI			/ 5,200	151	5 200
BNBC	BERNABE CI	90	850	/ 880	1 270	880
BOAB	BANK OF AFRICA BN	391	3,300	/ 3,305	1 392	3 305
BOABF	BANK OF AFRICA BF	37	3,300	/ 3,305	1 040	3 305
BOAC	BANK OF AFRICA CI	460	2,615	/ 2,635	431	2 615
BOAM	BANK OF AFRICA ML	111	1,080	/ 1,150	50	1 155
BOAN	BANK OF AFRICA NG	200	2,780	/ 2,800	285	2 800
BOAS	BANK OF AFRICA SENEGAL	18	1,585	/ 1,625	510	1 600
CABC	SICABLE CI	34	680	/ 730	160	680
CBIBF	CORIS BANK INTERNATIONAL	573	7,700	/ 7,705	10	7 700
CFAC	CFAO MOTORS CI	38	410	/ 430	1 437	430
CIEC	CIE CI	396	1,260	/ 1,300	420	1 255
ECOC	ECOBANK COTE D'IVOIRE	110	2,600	/ 2,700	796	2 700
ETIT	ECOBANK TRANS. INCORP. TG	182 589	14	/ 16	2 162 160	15
FTSC	FILTISAC CI	162	900	/ 930	431	930
NEIC	NEI-CEDA CI	1 075	160	/		160
NSBC	NSIA BANQUE COTE D'IVOIRE	8	3,070	/ 3,250	60	3 070
N TLC	NESTLE CI			/ 450	582	445
ONTBF	ONATEL BF	3	2,750	/ 2,800	471	2 800
ORGT	ORAGROUP TOGO			/ 3,940	455	3 940
PALC	PALM CI	7	930	/ 1,000	111	970
PRSC	TRACTAFRIC MOTORS CI	30	2,650	/ 2,700	625	2 700
SAFC	SAFCA CI			/ Marché	475	360
SCRC	SUCRIVOIRE	3 011	600	/ 630	300	600
SDCC	SODE CI	3	2,665	/ 2,800	200	2 810
SDSC	BOLLORE	200	1,270	/ 1,300	274	1 300
SEMC	CROWN SIEM CI			/ 140	1 716	140
SGBC	SOCIETE GENERALE COTE D'IVOIRE	6	7,815	/ 7,835	3	7 800
SHEC	VIVO ENERGY CI	50	750	/ 800	3 987	800
SIBC	SOCIETE IVOIRIENNE DE BANQUE	323	2,400	/ 2,495	406	2 495
SICC	SICOR CI	30	2,900	/		2 900
SIVC	AIR LIQUIDE CI	20	275	/ 290	2 167	290
SLBC	SOLIBRA CI	3	44,000	/ 44,890	6	44 890
SMBC	SMB CI	9	3,100	/ 3,150	7	3 150
SNTS	SONATEL SN	159	14,700	/ 14,800	581	14 800
SOGC	SOGB CI	474	1,850	/ 1,895	202	1 850
SPHC	SAPH CI	10	1,000	/		945
STAC	SETAO CI	300	180	/ 190	110	180
STBC	SITAB CI			/ 780	100	780
SVOC	MOVIS CI			/		2 395
TTLC	TOTAL CI	285	1,200	/ 1,215	1 780	1 200
TTLS	TOTAL SN	450	1,250	/ 1,300	143	1 250
TTRC	TRITURAF CI-Ste en Liquidation			/		490
UNLC	UNILEVER CI			/		2 500
UNXC	UNIWAX CI	132	1,495	/ 1,500	1 955	1 600

QUANTITES RESIDUELLES

MARCHE DES DROITS

Symbole	Titre	Quantité résiduelle à l'achat	Cours Achat / Vente	Quantité résiduelle à la vente	Cours de Référence
---------	-------	-------------------------------	---------------------	--------------------------------	--------------------

TROISIEME COMPARTIMENT - BRVM PETITES CAPITALISATIONS

Symbole	Titre	Quantité résiduelle à l'achat	Cours Achat / Vente	Quantité résiduelle à la vente	Cours de Référence
---------	-------	-------------------------------	---------------------	--------------------------------	--------------------

QUANTITES RESIDUELLES
MARCHE DES OBLIGATIONS

Symbole	Titre	Quantité résiduelle à l'achat	Cours Achat / Vente	Quantité résiduelle à la vente	Cours de Référence
ORGT.01	ORAGROUP 6.75% 2013-2019		/		10 000
SIFC.01	SIFCA 6.90% 2013-2021		/		10 000
SNLC.01	SENELEC 6,50% 2018-2025		/		10 000
EOM.01	ETAT DU MALI 6.20% 2016-2023		/		6 633
EOM.02	Etat du Mali 6.50% 2017-2024		/		10 000
EOM.03	ETAT DU MALI 6,50 % 2018-2025		/		10 000
EOM.04	ETAT DU MALI 6,50% 2019-2027		/		10 000
EOS.04	ETAT SENEGAL 6.70% 2012-2019		/		2 000
EOS.05	ETAT SENEGAL 6.50% 2013-2023		/		10 065
TPTG.01	TPTG 6,90% 2018-2023		/ 9,900	11	10 000
TPCI.030	TPCI 5,95% 2018-2025		/ 10,000	200	10 000
TPCI.031	TPCI 5,75% 2019-2026		/		10 000
TPCI.032	TPCI 2,23% 2019-2026		/		10 000
TPCI.033	TPCI 5.75% 2019-2026		/		10 000
TPCI.034	TPCI 6% 2019-2029		/		10 000
TPNE.01	TRESOR PUBLIC DU NIGER 6,50% 2019-2026		/		10 000
TPCI.024	TPCI 6.25% 2017-2029		/		10 000
TPCI.025	TPCI 5,95% 2017-2024 A		/		10 000
TPCI.026	TPCI 5,95% 2017-2024 B		/		10 000
TPCI.027	TPCI 6% 2017-2025		/		10 000
TPCI.028	TPCI 6% 2018 - 2026	244	9,900	/	10 000
TPCI.029	TPCI 6% 2018-2026		/		10 000
TPCI.018	TPCI 5.85% 2014-2021		/		10 000
TPCI.019	TPCI 5.99% 2015-2025		/		10 000
TPCI.020	TPCI 5.85% 2015-2022		/		10 001
TPCI.021	TPCI 6% 2016-2028		/ 10,000	44	9 900
TPCI.022	TPCI 5.90% 2016 - 2026		/ 10,000	244	9 900
TPCI.023	TPCI 5.90% 2016-2026		/		10 000
TPBF.07	TPBF 6,50% 2018-2025		/ 10,000	26	10 000
TPBF.08	TPBF 6,50% 2019-2027		/ 10,000	30	10 000
TPBJ.01	TPBJ 6.50% 2017-2027		/ 10,000	200	10 000
TPBJ.02	TPBJ 6.50% 2018-2025		/		10 000
TPCI.016	TPCI 6.55% 2014-2022		/ 10,000	180	9 900
TPCI.017	TPCI 3% 2014-2024		/		10 000
EOS.06	ETAT SENEGAL 6.50% 2014-2021		/		5 000
EOS.07	ETAT SENEGAL 6.30% 2015-2025		/		10 000
TPBF.03	TPBF 6,50% 2013-2020		/		10 000
TPBF.04	TPBF 6.50% 2017-2027	110	9,800	/	10 000
TPBF.05	TPBF 6,50% 2017-2024		/		10 000
TPBF.06	TPBF 6.50% 2018-2025		/ 9,900	20	10 000
BIDC.03	BIDC-EBID 6.50% 2014-2021		/ 10,000	15	10 000
BIDC.04	BIDC-EBID 6.10% 2017-2027		/		10 000
BOAD.012	BOAD 5.95% 2014-2021		/ 10,000	129	10 000
CRRH.01	CRRH-UEMOA 6.10% 2012-2022		/		9 980
CRRH.02	CRRH-UEMOA 6.10% 2012-2024		/		10 000
CRRH.03	CRRH-UEMOA 6% 2013-2023		/		10 000
SHAF.03	SHELTER AFRIQUE 6.6% 2014-2021		/ 3,000	128	3 000
CRRH.04	CRRH-UEMOA 6% 2014-2024		/ 10,000	20	9 950
CRRH.05	CRRH-UEMOA 5.85% 2015-2025		/ 9,999	27	10 000

lundi 18 novembre 2019

CRRH.O6	CRRH-UEMOA 5.85% 2016-2026		/		10 000
CRRH.O7	CRRH-UEMOA 5.95% 2017-2029		/		8 333
CRRH.O8	CRRH-UEMOA 5.95% 2018-2030		/		9 560
CRRH.O9	CRRH-UEMOA 6.05% 2018-2033		/		9 667

SUKUK ET TITRES ASSIMILES

Symbole	Titre	Quantité résiduelle à l'achat	Cours Achat / Vente	Quantité résiduelle à la vente	Cours de Référence
SUKCI.S1	SUKUK CI 5.75% 2015-2020		/		9 990
SUKCI.S2	SUKUK CI 5.75% 2016-2023		/		10 000
SUKSN.S2	SUKUK SN 6% 2016-2026		/		10 050
SUKTG.S1	SUKUK TG 6.5% 2016-2026		/		10 000

CALENDRIER DES ASSEMBLEES GENERALES

ANNEE : 2019

Société	Nature	Date	Heure	Lieu
NSBC	Extraordinaire	18/10/2019	10:00:00	Espace Latrille Event sis à Abidjan-Cocody, Deux Plateaux, Boulevard Latrille, à proximité du Carrefour Duncan
MOVIS CI	Ordinaire	14/10/2019	09:00:00	Siège social de MOVIS CI, Vridi, Zone Industrielle, Rue des Conteneurs
SICOR	Ordinaire	28/06/2019	09:30:00	Palm Club Hôtel Abidjan situé à Cocody, angle Boulevard Latrille - Route du Lycée technique
TRACTAFRIC CI	Mixte	28/06/2019	10:00:00	Salons du NOVOTEL ABIDJAN, 10, Avenue du Général de Gaulle
VIVO ENERGY CI	Ordinaire	27/06/2019	14:00:00	Heden Golf Hôtel
SETAO CI	Mixte	27/06/2019	10:00:00	Novotel Hôtel - Abidjan Plateau
BERNABE CI	Ordinaire	27/06/2019	11:00:00	Salle de conférence GEWELS de la CGECI au plateau
CIE CI	Ordinaire	26/06/2019	10:00:00	Patinoire du Sofitel Abidjan Hôtel Ivoire
SITAB	Mixte	26/06/2019	10:30:00	Salle JEWELS de la Maison de l'Entreprise (CGECI) au Plateau
BICI CI	Mixte	25/06/2019	11:00:00	Maison de l'Entreprise (CGECI) sise au Plateau
SAFCA CI	Ordinaire	24/06/2019	10:00:00	Siège de la société, 1, Rue des Carrossiers, Zone 3 C (Face SOCOCE Treichville)
FILTISAC CI	Ordinaire	24/06/2019	15:00:00	Immeuble CRRAE-UMOA, Abidjan Plateau
NESTLE CI	Ordinaire	21/06/2019	10:00:00	LATRILLE EVENTS
UNIWAX CI	Ordinaire	21/06/2019	00:00:00	Salle des fêtes du Sofitel Abidjan Hôtel Ivoire sis à Cocody Boulevard Hassan II
TOTAL	Ordinaire	20/06/2019	10:00:00	Salle de conférence de l'hôtel Radisson Blu à Abidjan
CROWN SIEM CI	Ordinaire	20/06/2019	09:00:00	Siège de la CGECI, sis à la Maison de l'Entreprise, au Plateau, à l'Angle du Boulevard de la République et de l'Avenue Lamblin
AIR LIQUIDE CI	Mixte	19/06/2019	10:00:00	Salle de conférence de l'immeuble CRRAE-UMOA, Abidjan Plateau
SMB	Ordinaire	18/06/2019	09:30:00	CGECI (La maison de l'Entreprise)
SOGB	Ordinaire	14/06/2019	11:00:00	Salle de conférence de l'immeuble CRRAE-UMOA, Abidjan Plateau
CFAO MOTORS CI	Mixte	11/06/2019	09:00:00	Siège social sis à Abidjan, 117, Boulevard de Marseille
SGB CI	Mixte	11/06/2019	09:00:00	Espace Events sis à Abidjan, Cocody 2 Plateaux, Boulevard Latrille
TOTAL SENEGAL S.A.	Ordinaire	05/06/2019	09:00:00	Hôtel Terrou-Bi, Corniche Ouest, Boulevard Martin Luther King à Dakar
NEI-CEDA CI	Ordinaire	29/05/2019	10:00:00	Hôtel TIAMA, Abidjan - Plateau
NSBC	Ordinaire	28/05/2019	10:00:00	Espace Latrille Event sis à Abidjan-Cocody, Deux Plateaux, Boulevard Latrille
ORAGROUP	Ordinaire	23/05/2019	10:00:00	Salle des Fêtes du Sofitel Abidjan, Hôtel Ivoire située au bBoulevard Hassan II
SODECI	Ordinaire	22/05/2019	14:00:00	Espace Events sis à Abidjan, Cocody 2 Plateaux, Boulevard Latrille
PALM CI	Ordinaire	09/05/2019	09:30:00	Salle de Conférence de la CRRAE-UEMOA, sise à Abidjan - Plateau
BOLLORE TRANSPORT & LOGISTICS	Ordinaire	09/05/2019	10:00:00	Salle Kodjo Eboucle du palais de la culture sis à treichville, Avenue Christiani à Abidjan
SAPH CI	Ordinaire	08/05/2019	09:30:00	Salle de Conférence de CRRAE-UEMOA (Versus Bank au Plateau)
SUCRIVOIRE	Ordinaire	03/05/2019	09:30:00	Auditorium de la CRRAE-UMOA sis Abidjan-Plateau (Rue Botreau Roussel)
SIB	Ordinaire	26/04/2019	09:00:00	Maison de l'Entreprise (CGECI), Abidjan-Plateau
CORIS BANK INTERNATIONAL	Mixte	25/04/2019	09:00:00	Hôtel SOPATEL Silmandé SA
ECOBANK TG	Ordinaire	25/04/2019	10:30:00	Salle de Conférence du Centre Panafricain Ecobank, 2365, Boulevard du Mono, Lomé, Togo
SOLIBRA	Ordinaire	24/04/2019	09:00:00	Espace CRISTAL 8, rue du Chevalier de Clieu Zone 4 C << Salle PLATINIUM >> ABIDJAN
BANK OF AFRICA BN	Mixte	23/04/2019	10:00:00	AZALAI Hôtel à Cotonou
BANK OF AFRICA ML	Ordinaire	20/04/2019	09:30:00	Hôtel SALAM à Bamako
BANK OF AFRICA SN	Ordinaire	19/04/2019	09:30:00	Immeuble Elan II, 2eme Etage, Route de Ngor, Zone 12, Almadies à Dakar
ONATEL BF	Mixte	18/04/2019	10:00:00	ROYAL BEACH HOTEL, OUAGADOUGOU

lundi 18 novembre 2019

SONATEL	Ordinaire	17/04/2019	10:00:00	Centre International de Conférences Abdou DIOUF (CICAD) à Diamniao, Dakar
ECOBANK CI	Ordinaire	16/04/2019	10:00:00	Espace Latrille Events sis à Abidjan Cocody Deux Plateaux sur le Boulevard Latrille
BANK OF AFRICA CI	Ordinaire	10/04/2019	10:00:00	Salle Jewels du Patronat Ivoirien (CGECI) à Abidjan Plateau
BANK OF AFRICA NG	Ordinaire	05/04/2019	10:00:00	Centre de formation de la BOA-NIGER (sise à BOA-Siège)
SICABLE	Ordinaire	05/04/2019	09:00:00	Hôtel AZALAI, Bld VGE à ABIDJAN
BANK OF AFRICA BF	Ordinaire	02/04/2019	10:00:00	Salle WAONGO I de l'hôtel LAICO à Ouaga 2000
SERVAIR ABIDJAN CI	Ordinaire	28/03/2019	10:00:00	Salle JEWELS de la Maison de l'Entreprise C.G.E.C.I sise au plateau

L'actualité de la BRVM sur nos plateformes digitales

Infos BRVM

Pour recevoir les informations boursières par SMS, souscrivez :



Côte d'Ivoire : *430#
Bénin : *430*15#



Côte d'Ivoire : #139#
Burkina Faso : *310#



Côte d'Ivoire : *431#
Niger : *512*9#
Togo : *310#

Site web

www.brvm.org



Application Mobile

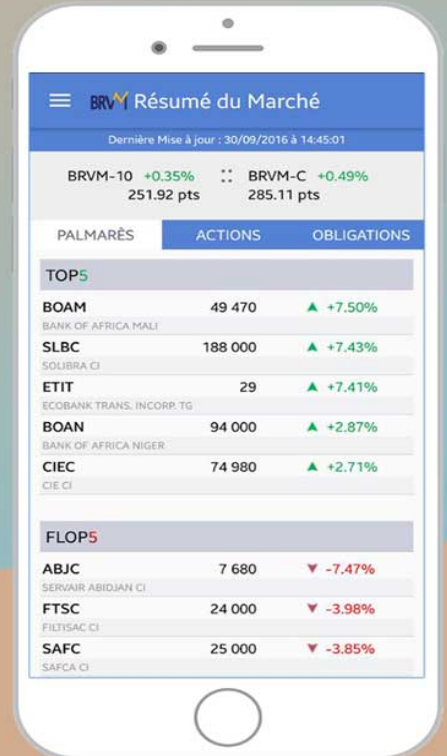

Disponible sur
 Google play

Disponible sur
 App Store

Nous suivre sur :

