

BRVM 10	133,11
Variation Jour	↓ -0,05 %
Variation annuelle	↓ -13,77 %



BULLETIN OFFICIEL DE LA COTE

N° 220

mardi 19 novembre 2019

Site : www.brvm.org

BRVM Composite	139,55
Variation Jour	↓ -0,21 %
Variation annuelle	↓ -18,98 %

Evolution des indices

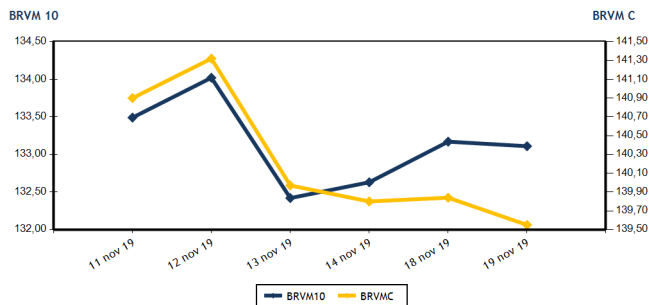

Volumes et valeurs transigés

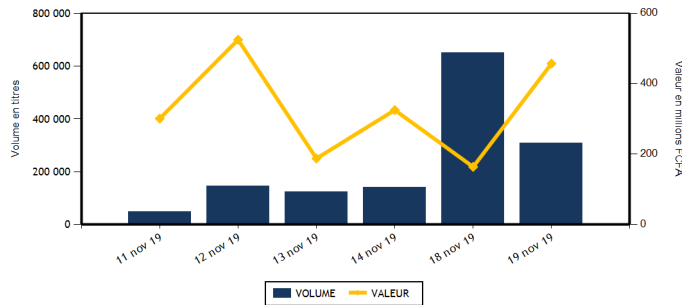

Actions	Niveau	Evol. Jour
Capitalisation boursière (FCFA)(Actions & Droits)	4 154 243 655 360	-0,21 %
Volume échangé (Actions & Droits)	308 238	-52,54 %
Valeur transigée (FCFA) (Actions & Droits)	454 514 785	180,46 %
Nombre de titres transigés	38	0,00 %
Nombre de titres en hausse	7	-46,15 %
Nombre de titres en baisse	17	30,77 %
Nombre de titres inchangés	14	16,67 %

Obligations	Niveau	Evol. Jour
Capitalisation boursière (FCFA)	4 148 553 096 517	0,00 %
Volume échangé	268	78,67 %
Valeur transigée (FCFA)	2 678 000	78,53 %
Nombre de titres transigés	2	100,00 %
Nombre de titres en hausse	0	
Nombre de titres en baisse	1	
Nombre de titres inchangés	1	0,00 %

PLUS FORTES HAUSSES

Titres	Cours	Evol. Jour	Evol. annuelle
BANK OF AFRICA ML (BOAM)	1 240	7,36 %	-49,39 %
SETAO CI (STAC)	190	5,56 %	11,76 %
SAPH CI (SPHC)	995	5,29 %	-73,04 %
SERVAIR ABIDJAN CI (ABJC)	1 250	4,17 %	4,17 %
CIE CI (CIEC)	1 275	1,59 %	-11,76 %

PLUS FORTES BAISES

Titres	Cours	Evol. Jour	Evol. annuelle
UNIWAX CI (UNXC)	1 480	-7,50 %	-27,09 %
PALM CI (PALC)	900	-7,22 %	-52,63 %
AIR LIQUIDE CI (SIVC)	270	-6,90 %	-49,53 %
SICABLE CI (CABC)	650	-4,41 %	-34,34 %
BERNABE CI (BNBC)	850	-3,41 %	-64,58 %

INDICES SECTORIELS

Base = 100 au 14 juin 1999	Nombre de sociétés	Valeur	Evol. Jour	Evol. annuelle	Volume	Valeur	PER moyen
BRVM - INDUSTRIE	12	36,26	-2,19 %	-36,69 %	6 706	6 608 165	13,45
BRVM - SERVICES PUBLICS	4	438,05	0,06 %	-11,57 %	23 314	340 450 470	9,15
BRVM - FINANCES	15	53,31	-0,32 %	-20,86 %	225 805	44 949 340	8,13
BRVM - TRANSPORT	2	319,03	0,00 %	-34,42 %	4 035	5 245 500	6,80
BRVM - AGRICULTURE	5	60,91	0,21 %	-52,11 %	3 832	3 668 830	7,59
BRVM - DISTRIBUTION	7	218,21	-0,13 %	-18,52 %	44 496	53 582 980	8,62
BRVM - AUTRES SECTEURS	1	234,44	5,56 %	11,77 %	50	9 500	6,98
BRVM - PETITES CAPITALISATIONS	-	-	-	-	-	-	-

Indicateurs	1er et 2è Comp.	BRVM PC
PER moyen du marché	9,24	
Taux de rendement moyen du marché	10,81	
Taux de rentabilité moyen du marché	10,22	
Nombre de sociétés cotées	46	
Nombre de lignes obligataires	57	
Volume moyen annuel par séance	3 400,00	
Valeur moyenne annuelle par séance	5 204 218,97	

Indicateurs	1er et 2è Comp.	BRVM PC
Ratio moyen de liquidité	11,03	
Ratio moyen de satisfaction	51,83	
Ratio moyen de tendance	469,79	
Ratio moyen de couverture	21,29	
Taux de rotation moyen du marché	0,03	
Prime de risque du marché	4,32	
Nombre de SGI participantes	27	

Définitions

Volume moyen annuel par séance = Valeur annuelle échangée / nombre de séances
 Valeur moyenne annuelle par séance = Valeur annuelle échangée / nombre de séances
 Ratio moyen de liquidité = Moyenne des ratios de liquidité (Titres échangés / Volume des ordres de vente)
 Ratio moyen de satisfaction = Moyenne des ratios de satisfaction (Titres échangés / Volume des ordres d'achat)
 Ratio moyen de tendance = Moyenne des ratios de tendance (Volume des ordres d'achat / Volume des ordres de vente)
 Ratio moyen de couverture = Moyenne des ratios de couverture (Volume des ordres de vente / Volume des ordres d'achat)

Taux moyen de rotation = moyenne des taux de rotation des actions cotées (volume transigé / capi flottante)
 PER moyen du marché = moyenne des PER des actions cotées ayant un PER positif
 Taux de rendement moyen = moyenne des taux de rendement des actions cotées ayant distribué un dividende
 Taux de rentabilité moyen = moyenne des taux de rentabilité des actions cotées
 Prime de risque du marché = (1 / le PER moyen du marché) - le taux de référence actuel des emprunts d'Etat



MARCHE DES ACTIONS

Symbole	Titre	Cours Précédent	Cours du jour		Variation jour	Séance de cotation		Cours Référence	Variation de l'année précédente	Dernier dividende payé		Rdt. Net	PER
			Ouv.	Clôt.		Volume	Valeur			Montant net	Date		
SECTEUR - INDUSTRIE		36,26	points		↓ -2,19 %								
CABC	SICABLE CI	680	680	650	-4,41 %	914	595 720	650	-34,34 %	75,00	3-juin-19	11,54 %	5,05
FTSC	FILTISAC CI	930	930	900	-3,23 %	722	656 370	900	-57,55 %	110,00	31-juil.-19	12,22 %	7,54
NEIC	NEI-CEDA CI	160	160	160	0,00 %	50	8 000	160	-5,88 %	9,00	28-juin-01		2,64
NTLC	NESTLE CI	445	NC	NC	0,00 %			445	-55,94 %	31,50	12-août-11		11,99
SEMC	CROWN SIEM CI	140	NC	NC	0,00 %			140	-53,33 %	16,92	29-sept.-17	12,09 %	
SIVC	AIR LIQUIDE CI	290	270	270	-6,90 %	1 540	417 500	270	-49,53 %	63,00	29-sept.-17	23,33 %	
SLBC	SOLIBRA CI	44 890	44 890	44 885	-0,01 %	10	448 875	44 885	-19,85 %	1 368,00	6-juin-19	3,05 %	56,62
SMBC	SMB CI	3 150	3 150	3 050	-3,17 %	100	307 800	3 050	-37,44 %	450,00	30-août-19	14,75 %	3,02
STBC	SITAB CI	780	780	780	0,00 %	1 300	1 014 000	780	-57,49 %	206,20	19-juin-17	26,44 %	
TTRC	TRITURAF CI-Ste en Liquidation	490	SP	SP	0,00 %			490	0,00 %	1 440,00	19-juil.-02		
UNLC	UNILEVER CI	3 500	SP	SP	0,00 %			2 500	-44,79 %	1 233,00	9-juil.-12		
UNXC	UNIWAX CI	1 600	1 595	1 480	-7,50 %	2 070	3 159 900	1 480	-27,09 %	181,80	11-juil.-19	12,28 %	7,32
TOTAL						6 706	6 608 165						13,45
SECTEUR - SERVICES PUBLICS		438,05	points		↑ 0,06 %								
CIEC	CIE CI	1 255	1 260	1 275	1,59 %	128	162 980	1 275	-11,76 %	79,23	9-août-19	6,21 %	14,48
ONTBF	ONATEL BF	2 800	2 800	2 800	0,00 %	148	414 400	2 800	-32,53 %	409,36	3-juin-19	14,62 %	5,98
SDCC	SODE CI	2 810	2 800	2 800	-0,36 %	74	207 200	2 800	-27,93 %	270,00	29-oct.-19	9,64 %	8,80
SNTS	SONATEL SN	14 800	14 750	14 800	0,00 %	22 964	339 665 890	14 800	-7,50 %	1 500,00	14-mai-19	10,14 %	7,32
TOTAL						23 314	340 450 470						9,15
SECTEUR - FINANCES		53,31	points		↓ -0,32 %								
BICC	BICI CI	5 200	NC	NC	0,00 %			5 200	-34,18 %	182,90	17-juil.-19	3,52 %	8,85
BOAB	BANK OF AFRICA BN	3 305	3 300	3 200	-3,18 %	1 074	3 479 925	3 200	-23,81 %	416,00	22-mai-19	13,00 %	5,10
BOABF	BANK OF AFRICA BF	3 305	3 290	3 200	-3,18 %	1 279	4 163 310	3 200	-38,46 %	366,00	2-mai-19	11,44 %	4,07
BOAC	BANK OF AFRICA CI	2 615	2 610	2 575	-1,53 %	1 960	5 114 645	2 575	-38,69 %	306,00	20-mai-19	11,88 %	4,40
BOAM	BANK OF AFRICA ML	1 155	1 240	1 240	7,36 %	745	923 800	1 240	-49,39 %	271,00	15-mai-19	21,85 %	3,02
BOAN	BANK OF AFRICA NG	2 800	2 810	2 780	-0,71 %	451	1 258 650	2 780	-28,72 %	385,95	27-mai-19	13,88 %	4,71
BOAS	BANK OF AFRICA SENEGAL	1 600	1 600	1 600	0,00 %	4 500	7 200 000	1 600	-20,79 %	160,00	3-juin-19	10,00 %	3,37
CBIBF	CORIS BANK INTERNATIONAL	7 700	7 700	7 700	0,00 %	214	1 647 800	7 700	-11,44 %	402,00	5-juil.-19	5,22 %	10,04
ECOC	ECOBANK COTE D'IVOIRE	2 700	2 700	2 700	0,00 %	1 314	3 469 180	2 700	-36,32 %	241,00	15-mai-19	8,93 %	7,18
ETIT	ECOBANK TRANS. INCORP. TG	15	15	15	0,00 %	210 409	3 156 335	15	-16,67 %	1,21	28-avr.-17	8,05 %	1,49
NSBC	NSIA BANQUE COTE D'IVOIRE	3 070	3 070	3 000	-2,28 %	360	1 080 560	3 000	-50,00 %	194,20	9-juil.-19	6,47 %	5,70
ORGT	ORAGROUP TOGO	3 940	3 935	3 940	0,00 %	385	1 516 700	3 940	-6,19 %	56,73	1-juil.-19	1,44 %	9,19
SAFC	SAFCA CI	360	NC	NC	0,00 %			360	67,44 %	23,04	29-juil.-11		43,63
SGBC	SOCIETE GENERALE COTE D'IVOIRE	7 800	7 815	7 800	0,00 %	786	6 139 890	7 800	5,41 %	206,00	31-juil.-19	2,64 %	5,80
SIBC	SOCIETE IVOIRIENNE DE BANQUE	2 495	2 495	2 500	0,20 %	2 328	5 798 545	2 500	-7,41 %	252,00	5-juil.-19	10,08 %	5,39
TOTAL						225 805	44 949 340						8,13
SECTEUR - TRANSPORT		319,03	points		→ 0,00 %								
SDSC	BOLLORE	1 300	1 300	1 300	0,00 %	4 035	5 245 500	1 300	-35,00 %	184,00	6-juin-19	14,15 %	6,80
SVOC	MOVIS CI	2 395	SP	SP	0,00 %			2 395	-4,20 %	270,00	5-juil.-99		

TOTAL	4 035	5 245 500	6,80
-------	-------	-----------	------

MARCHE DES ACTIONS

Symbole	Titre	Cours Précédent	Cours du jour		Variation jour	Séance de cotation		Cours Référence	Variation de l'année précédente	Dernier dividende payé		Rdt. Net	PER
			Ouv.	Clôt.		Volume	Valeur			Montant net	Date		
SECTEUR - AGRICULTURE		60,91	points		↑	0,21 %							
PALC	PALM CI	970	970	900	-7,22 %	781	702 970	900	-52,63 %	253,47	24-sept.-18	28,16 %	
SCRC	SUCRIVOIRE	600	600	600	0,00 %	2 068	1 240 800	600	-36,84 %	72,00	28-sept.-18	12,00 %	
SICC	SICOR CI	2 900	NC	NC	0,00 %			2 900	-19,44 %	1 919,00	25-sept.-00		1,76
SOGC	SOGB CI	1 850	1 850	1 850	0,00 %	875	1 618 300	1 850	-19,04 %	126,00	15-juil.-19	6,81 %	13,42
SPHC	SAPH CI	945	990	995	5,29 %	108	106 760	995	-73,04 %	78,00	27-sept.-18	7,84 %	
TOTAL						3 832	3 668 830						7,59
SECTEUR - DISTRIBUTION		218,21	points		↓	-0,13 %							
ABJC	SERVAIR ABIDJAN CI	1 200	1 200	1 250	4,17 %	657	791 450	1 250	4,17 %	164,96	30-sept.-19	13,20 %	9,04
BNBC	BERNABE CI	880	850	850	-3,41 %	90	76 500	850	-64,58 %	45,00	19-juil.-19	5,29 %	3,41
CFAC	CFAO MOTORS CI	430	430	430	0,00 %	367	157 810	430	-32,81 %	31,50	23-juil.-19	7,33 %	12,02
PRSC	TRACTAFRIC MOTORS CI	2 700	2 700	2 695	-0,19 %	315	849 225	2 695	39,11 %	150,36	18-sept.-19	5,58 %	13,71
SHEC	VIVO ENERGY CI	800	795	795	-0,63 %	752	601 500	795	-15,87 %	64,29	2-août-19	8,09 %	9,29
TTLC	TOTAL CI	1 200	1 215	1 215	1,25 %	2 160	2 617 440	1 215	-10,33 %	108,40	11-oct.-19	8,92 %	6,64
TTLS	TOTAL SN	1 250	1 250	1 210	-3,20 %	40 155	48 489 055	1 210	-16,55 %	105,30	29-juil.-19	8,70 %	6,22
TOTAL						44 496	53 582 980						8,62
AUTRES SECTEURS		234,44	points		↑	5,56 %							
STAC	SETAO CI	180	190	190	5,56 %	50	9 500	190	11,76 %				6,98
TOTAL						50	9 500						6,98
TOTAL - Marché des actions						308 238	454 514 785						

MARCHE DES DROITS

Symbole	Titre	Cours Précédent	Cours du jour		Variation jour	Séance de cotation		Cours Référence	Variation depuis l'origine	Parité	Periode de négociation	
			Ouv.	Clôt.		Volume	Valeur				Début	fin
TOTAL												
TOTAL - Marché des droits												

TROISIEME COMPARTIMENT - BRVM PETITES CAPITALISATIONS

Symbole	Titre	Cours Précédent	Cours du jour		Variation jour	Séance de cotation		Cours Référence	Variation depuis l'origine
			Ouv.	Clôt.		Volume	Valeur		
TOTAL									
TOTAL - 3ème Compartiment - BRVM PC									

Légende:
 (#) Fractionnement du titre - Valeur théorique
 Cours du jour: Ouv.: Ouverture Clôt.: Clôture Moy.: Moyen
 Mentions : NC: Non Coté Ex-c: Ex-coupon Ex-d: Ex-droit SP: Suspendu Val-T: Valeur Théorique
 PER = Cours / BNPA selon les données disponibles Rdt. Net: Rendement net (DNPA / Cours)
 Comp.: 1 - Premier Compartiment 2 - Second Compartiment 3 - Compartiment de croissance
 Ratio de liquidité = Titres échangés / Volume des ordres de vente
 : Progression de l'indice sectoriel : Stabilité de l'indice sectoriel : Recul de l'indice sectorie

MARCHE DES OBLIGATIONS

Symbole	Titre	Valeur nominale	Cours Précédent	Cours du jour	Cours Référence	Séance de cotation Volume	Coupon couru Valeur	Coupon d'intérêt Période Montant net	Eché.	Type Amort
OBLIGATIONS D'ETAT										
EOM.01	ETAT DU MALI 6.20% 2016-2023	6 666	6 633	NC	6 632.67		203,26	A 413,29	23-mai-20	ACD
EOM.02	Etat du Mali 6.50% 2017-2024	10 000	10 000	NC	10 000		378,28	A 650,00	20-avr.-20	AC
EOM.03	ETAT DU MALI 6,50 % 2018-2025	10 000	10 000	NC	10 000		76,37	A 650,00	7-oct.-20	AC
EOM.04	ETAT DU MALI 6,50% 2019-2027	10 000	10 000	NC	10 000		230,87	A 650,00	12-juil.-20	AC
EOS.04	ETAT SENEGAL 6.70% 2012-2019	2 000	2 000	NC	2 000		124,82	A 134,00	14-déc.-19	ACD
EOS.05	ETAT SENEGAL 6.50% 2013-2023	10 000	10 065	NC	10 065		199,59	S 325,00	29-janv.-20	ACD
EOS.06	ETAT SENEGAL 6.50% 2014-2021	5 000	5 000	NC	5 000		124,35	S 130,00	27-nov.-19	ACD
EOS.07	ETAT SENEGAL 6.30% 2015-2025	10 000	10 000	NC	10 000		307,23	S 317,59	25-nov.-19	ACD
TPBF.03	TPBF 6,50% 2013-2020	10 000	10 000	NC	10 000		307,34	S 325,00	29-nov.-19	ACD
TPBF.04	TPBF 6.50% 2017-2027	10 000	10 000	NC	10 000		197,13	S 326,78	31-janv.-20	ACD
TPBF.05	TPBF 6,50% 2017-2024	10 000	10 000	NC	10 000		314,83	S 325,00	29-déc.-19	ACD
TPBF.06	TPBF 6.50% 2018-2025	10 000	10 000	NC	10 000		297,40	S 325,89	5-déc.-19	ACD
TPBF.07	TPBF 6,50% 2018-2025	10 000	10 000	NC	10 000		7,14	S 325,00	15-mai-20	AC
TPBF.08	TPBF 6,50% 2019-2027	10 000	10 000	NC	10 000		23,09	S 323,22	6-mai-20	ACD
TPBJ.01	TPBJ 6.50% 2017-2027	10 000	10 000	9 990	9 990	200	1 998 000	A 401,37	7-avr.-20	ACD
TPBJ.02	TPBJ 6.50% 2018-2025	10 000	10 000	10 000	10 000	68	680 000	S 307,34	29-nov.-19	AC
TPCI.016	TPCI 6.55% 2014-2022	10 000	9 900	NC	9 900		327,50	A 655,00	20-mai-20	ACD
TPCI.017	TPCI 3% 2014-2024	10 000	10 000	NC	10 000		125,41	S 150,00	19-déc.-19	ACD
TPCI.018	TPCI 5.85% 2014-2021	10 000	10 000	NC	10 000		244,55	S 292,50	19-déc.-19	ACD
TPCI.019	TPCI 5.99% 2015-2025	10 000	10 000	NC	10 000		309,32	A 599,00	14-mai-20	ACD
TPCI.020	TPCI 5.85% 2015-2022	10 000	10 001	NC	10 001		71,93	S 292,50	5-avr.-20	ACD
TPCI.021	TPCI 6% 2016-2028	10 000	9 900	NC	9 900		368,85	A 600,00	8-avr.-20	ACD
TPCI.022	TPCI 5.90% 2016 - 2026	10 000	9 900	NC	9 900		253,09	A 590,00	15-juin-20	ACD
TPCI.023	TPCI 5.90% 2016-2026	10 000	10 000	NC	10 000		593,23	A 590,00	17-nov.-19	ACD
TPCI.024	TPCI 6.25% 2017-2029	10 000	10 000	NC	10 000		85,38	S 312,50	31-mars-20	ACD
TPCI.025	TPCI 5,95% 2017-2024 A	10 000	10 000	NC	10 000		42,27	S 297,50	24-avr.-20	ACD
TPCI.026	TPCI 5,95% 2017-2024 B	10 000	10 000	NC	10 000		14,71	S 297,50	10-mai-20	ACD
TPCI.027	TPCI 6% 2017-2025	10 000	10 000	NC	10 000		234,43	S 300,00	29-déc.-19	ACD
TPCI.028	TPCI 6% 2018 - 2026	10 000	10 000	NC	10 000		178,69	A 600,00	2-août-20	ACD
TPCI.029	TPCI 6% 2018-2026	10 000	10 000	NC	10 000		50,82	A 600,00	19-oct.-20	ACD
TPCI.030	TPCI 5,95% 2018-2025	10 000	10 000	NC	10 000		259,20	S 298,32	13-déc.-19	ACD
TPCI.031	TPCI 5,75% 2019-2026	10 000	10 000	NC	10 000		238,80	A 575,00	20-juin-20	ACD
TPCI.032	TPCI 2,23% 2019-2026	10 000		NC			0,00	A 0,00	20-juin-20	ACD
TPCI.033	TPCI 5.75% 2019-2026	10 000	10 000	NC	10 000		383,33	A 575,00	20-mars-20	ACD
TPCI.034	TPCI 6% 2019-2029	10 000	10 000	NC	10 000		400,00	A 600,00	20-mars-20	ACD
TPNE.01	TRESOR PUBLIC DU NIGER 6,50% 2019-2026	10 000	10 000	NC	10 000		419,13	A 650,00	28-mars-20	ACD
TPTG.01	TPTG 6,90% 2018-2023	10 000	10 000	NC	10 000		217,50	S 345,00	26-janv.-20	AC
TOTAL						268	2 678 000			
OBLIGATIONS REGIONALES										
BIDC.03	BIDC-EBID 6.50% 2014-2021	10 000	10 000	NC	10 000		92,86	S 325,00	28-mars-20	ACD
BIDC.04	BIDC-EBID 6.10% 2017-2027	10 000	10 000	NC	10 000		260,00	A 610,00	16-juin-20	ACD
BOAD.012	BOAD 5.95% 2014-2021	10 000	10 000	NC	10 000		534,68	A 595,00	26-déc.-19	ACD
CRRH.01	CRRH-UEMOA 6.10% 2012-2022	10 000	9 980	NC	9 980		162,45	S 305,00	13-févr.-20	AC
CRRH.02	CRRH-UEMOA 6.10% 2012-2024	10 000	10 000	NC	10 000		207,20	S 305,00	17-janv.-20	AC
CRRH.03	CRRH-UEMOA 6% 2013-2023	10 000	10 000	NC	10 000		39,34	S 300,00	26-avr.-20	AC
CRRH.04	CRRH-UEMOA 6% 2014-2024	10 000	9 950	NC	9 950		232,79	S 300,00	30-déc.-19	AC
CRRH.05	CRRH-UEMOA 5.85% 2015-2025	10 000	10 000	NC	10 000		220,57	S 294,10	4-janv.-20	AC
CRRH.06	CRRH-UEMOA 5.85% 2016-2026	10 000	10 000	NC	10 000		220,96	S 292,50	3-janv.-20	ACD
CRRH.07	CRRH-UEMOA 5.95% 2017-2029	8 333	8 333	NC	8 333		2,72	S 247,92	17-mai-20	AC
CRRH.08	CRRH-UEMOA 5.95% 2018-2030	9 583	9 560	NC	9 560.33		235,25	S 285,10	21-déc.-19	AC
CRRH.09	CRRH-UEMOA 6.05% 2018-2033	9 667	9 667	NC	9 667		241,28	S 292,42	21-déc.-19	AC
SHAF.03	SHELTER AFRIQUE 6.6% 2014-2021	3 000	3 000	NC	3 000		44,90	S 99,54	28-févr.-20	ACD
TOTAL						0	0			
OBLIGATIONS PRIVEES										
ORGT.01	ORAGROUP 6.75% 2013-2019	10 000	10 000	NC	10 000		309,84	S 337,50	4-déc.-19	ACD
SIFC.01	SIFCA 6.90% 2013-2021	10 000	10 000	NC	10 000		190,30	A 676,20	8-août-20	ACD
SNLC.01	SENELEC 6,50% 2018-2025	10 000	10 000	NC	10 000		94,64	S 325,00	27-mars-20	AC
TOTAL						0	0			

mardi 19 novembre 2019

SUKUK ET TITRES ASSIMILES

SUKCI.S1	SUKUK CI 5.75% 2015-2020	10 000	9 990	NC	9 990	230,00	S	292,29	28-déc.-19	AC
SUKCI.S2	SUKUK CI 5.75% 2016-2023	10 000	10 000	NC	10 000	116,60	S	290,69	7-mars-20	ACD
SUKSN.S2	SUKUK SN 6% 2016-2026	10 000	10 050	NC	10 050	193,33	S	306,67	26-janv.-20	ACD
SUKTG.S1	SUKUK TG 6.5% 2016-2026	10 000	10 000	NC	10 000	193,11	S	377,99	17-févr.-20	ACD

TOTAL						0		0		
--------------	--	--	--	--	--	---	--	---	--	--

TOTAL - Marché des obligations						268		2 678 000		
---------------------------------------	--	--	--	--	--	-----	--	-----------	--	--

Légende :
 (*) Ex-Coupon couru (#)Cours de référence amorti / Coupon couru Ex-c (**)Ex-marge de profits
 Cours du jour: Ouv.: Ouverture Clôt.: Clôture Moy.: Moyen
 Type Amort: Type d'Amortissement IF: In Fine AC: Amortissement Constant AD: Amortissement Dégressif ACD: Amortissement Constant Différé
 Période: Périodicité de paiement des coupons A: Annuelle S: Semestrielle T: Trimestrielle
 Eché.: Échéance de paiement des intérêts
 Mentions: NC: Non Coté Ex-c: Ex-coupon ou Ex-droit SP: Suspendu

INFORMATIONS

OPERATIONS EN COURS

Emetteur	Opération
ETAT DU NIGER	Emprunt obligataire - "TRESOR PUBLIC DU NIGER 6,50 % 2019 - 2026" - Première cotation le 11/12/2019
BHS	Emprunt obligataire "DIASPORA BONDS BHS 6,25 % 2019-2024" - Première cotation le 03 décembre 2019

AVIS

Entité	N°	Nature	Objet
BRVM	183-2019	Païement Intérêts et remboursement	Païement des intérêts semestriels et remboursement partiel du capital - ORAGROUP 6,75 % 2013-2019
BRVM	184-2019	Radiation	Radiation de la cote - ORAGROUP 6,75% 2013-2019

COMMUNIQUEES

Emetteur	N°	Nature	Objet
BANK OF AFRICA BN	20191119	Rapport d'activités du troisième trimestre	Rapport d'activités du 3ème trimestre 2019 - BOA BN

QUANTITES RESIDUELLES

MARCHE DES ACTIONS

Symbole	Titre	Quantité résiduelle à l'achat	Cours Achat / Vente		Quantité résiduelle à la vente	Cours de Référence
ABJC	SERVAIR ABIDJAN CI	540	1,200	/ 1,250	9	1 250
BICC	BICI CI			/ 5,170	20	5 200
BNBC	BERNABE CI			/ Marché	100	850
BOAB	BANK OF AFRICA BN	21	3,100	/ 3,200	200	3 200
BOABF	BANK OF AFRICA BF	1	3,200	/ 3,260	580	3 200
BOAC	BANK OF AFRICA CI	90	2,575	/ 2,600	1 899	2 575
BOAM	BANK OF AFRICA ML	1 255	Marché	/		1 240
BOAN	BANK OF AFRICA NG	22	2,780	/ 2,790	172	2 780
BOAS	BANK OF AFRICA SENEGAL	18	1,585	/ 1,600	905	1 600
CABC	SICABLE CI	231	645	/ 650	800	650
CBIBF	CORIS BANK INTERNATIONAL	359	7,700	/ 7,750	50	7 700
CFAC	CFAO MOTORS CI	179	430	/ 440	3 155	430
CIEC	CIE CI	30	1,275	/ 1,300	453	1 275
ECOC	ECOBANK COTE D'IVOIRE	120	2,590	/ 2,695	2 105	2 700
ETIT	ECOBANK TRANS. INCORP. TG	178 839	14	/ 15	39 402	15
FTSC	FILTISAC CI	179	900	/ 950	50	900
NEIC	NEI-CEDA CI	1 025	160	/		160
NSBC	NSIA BANQUE COTE D'IVOIRE	663	3,000	/ 3,070	114	3 000
NTLC	NESTLE CI			/ 450	582	445
ONTBF	ONATEL BF	3	2,750	/ 2,795	4	2 800
ORGT	ORAGROUP TOGO			/ 3,900	10	3 940
PALC	PALM CI	917	900	/ 970	47	900
PRSC	TRACTAFRIC MOTORS CI	40	2,650	/ 2,695	321	2 695
SAFC	SAFCA CI			/ 360	575	360
SCRC	SUCRIVOIRE	1 144	600	/ 630	300	600
SDCC	SODE CI	5	2,750	/ 2,800	149	2 800
SDSC	BOLLORE	5	1,290	/ 1,300	52	1 300
SEMC	CROWN SIEM CI	50	135	/ 140	2 716	140
SGBC	SOCIETE GENERALE COTE D'IVOIRE	627	7,800	/ 7,835	3	7 800
SHEC	VIVO ENERGY CI	55	750	/ 790	125	795
SIBC	SOCIETE IVOIRIENNE DE BANQUE	817	2,450	/ 2,495	5	2 500
SICC	SICOR CI	30	2,900	/		2 900
SIVC	AIR LIQUIDE CI			/ 270	130	270
SLBC	SOLIBRA CI	3	44,000	/ 44,890	5	44 885
SMBC	SMB CI	3	3,050	/ 3,170	7	3 050
SNTS	SONATEL SN	362	14,750	/ 14,800	2 965	14 800
SOGC	SOGB CI	186	1,815	/ 1,850	1 316	1 850
SPHC	SAPH CI	1	955	/		995
STAC	SETAO CI	165	190	/		190
STBC	SITAB CI			/ 775	323	780
SVOC	MOVIS CI			/		2 395
TTLC	TOTAL CI			/ 1,215	84	1 215
TTLS	TOTAL SN	838	1,210	/ 1,250	35	1 210
TTRC	TRITURAF CI-Ste en Liquidation			/		490
UNLC	UNILEVER CI			/		2 500
UNXC	UNIWAX CI	249	1,480	/ 1,600	23 556	1 480

QUANTITES RESIDUELLES

MARCHE DES DROITS

Symbole	Titre	Quantité résiduelle à l'achat	Cours Achat / Vente	Quantité résiduelle à la vente	Cours de Référence
---------	-------	-------------------------------	---------------------	--------------------------------	--------------------

TROISIEME COMPARTIMENT - BRVM PETITES CAPITALISATIONS

Symbole	Titre	Quantité résiduelle à l'achat	Cours Achat / Vente	Quantité résiduelle à la vente	Cours de Référence
---------	-------	-------------------------------	---------------------	--------------------------------	--------------------

QUANTITES RESIDUELLES

MARCHE DES OBLIGATIONS

Symbole	Titre	Quantité résiduelle à l'achat	Cours Achat / Vente	Quantité résiduelle à la vente	Cours de Référence
ORGT.O1	ORAGROUP 6.75% 2013-2019		/		10 000
SIFC.O1	SIFCA 6.90% 2013-2021		/		10 000
SNLC.O1	SENELEC 6,50% 2018-2025		/		10 000
EOM.O1	ETAT DU MALI 6.20% 2016-2023		/		6 633
EOM.O2	Etat du Mali 6.50% 2017-2024		/		10 000
EOM.O3	ETAT DU MALI 6,50 % 2018-2025		/		10 000
EOM.O4	ETAT DU MALI 6,50% 2019-2027		/		10 000
EOS.O4	ETAT SENEGAL 6.70% 2012-2019		/		2 000
EOS.O5	ETAT SENEGAL 6.50% 2013-2023		/		10 065
TPTG.O1	TPTG 6,90% 2018-2023	50	9,800 / 9,900	11	10 000
TPCI.O30	TPCI 5,95% 2018-2025		/ 10,000	200	10 000
TPCI.O31	TPCI 5,75% 2019-2026		/		10 000
TPCI.O32	TPCI 2,23% 2019-2026		/		10 000
TPCI.O33	TPCI 5.75% 2019-2026		/		10 000
TPCI.O34	TPCI 6% 2019-2029		/		10 000
TPNE.O1	TRESOR PUBLIC DU NIGER 6,50% 2019-2026		/		10 000
TPCI.O24	TPCI 6.25% 2017-2029		/		10 000
TPCI.O25	TPCI 5,95% 2017-2024 A		/		10 000
TPCI.O26	TPCI 5,95% 2017-2024 B		/ 10,000	50	10 000
TPCI.O27	TPCI 6% 2017-2025		/		10 000
TPCI.O28	TPCI 6% 2018 - 2026	244	9,900 /		10 000
TPCI.O29	TPCI 6% 2018-2026		/		10 000
TPCI.O18	TPCI 5.85% 2014-2021		/		10 000
TPCI.O19	TPCI 5.99% 2015-2025		/		10 000
TPCI.O20	TPCI 5.85% 2015-2022		/		10 001
TPCI.O21	TPCI 6% 2016-2028		/ 10,000	44	9 900
TPCI.O22	TPCI 5.90% 2016 - 2026		/ 10,000	244	9 900
TPCI.O23	TPCI 5.90% 2016-2026		/		10 000
TPBF.O7	TPBF 6,50% 2018-2025		/ 10,000	58	10 000
TPBF.O8	TPBF 6,50% 2019-2027		/ 10,000	30	10 000
TPBJ.O1	TPBJ 6.50% 2017-2027		/		9 990
TPBJ.O2	TPBJ 6.50% 2018-2025		/		10 000
TPCI.O16	TPCI 6.55% 2014-2022		/ 9,999	42	9 900
TPCI.O17	TPCI 3% 2014-2024		/		10 000
EOS.O6	ETAT SENEGAL 6.50% 2014-2021		/		5 000
EOS.O7	ETAT SENEGAL 6.30% 2015-2025		/		10 000
TPBF.O3	TPBF 6,50% 2013-2020		/		10 000
TPBF.O4	TPBF 6.50% 2017-2027	110	9,800 /		10 000
TPBF.O5	TPBF 6,50% 2017-2024		/		10 000
TPBF.O6	TPBF 6.50% 2018-2025		/ 9,900	20	10 000
BIDC.O3	BIDC-EBID 6.50% 2014-2021		/ 10,000	15	10 000
BIDC.O4	BIDC-EBID 6.10% 2017-2027		/		10 000
BOAD.O12	BOAD 5.95% 2014-2021		/ 10,000	129	10 000
CRRH.O1	CRRH-UEMOA 6.10% 2012-2022		/		9 980
CRRH.O2	CRRH-UEMOA 6.10% 2012-2024		/		10 000
CRRH.O3	CRRH-UEMOA 6% 2013-2023		/		10 000
SHAF.O3	SHELTER AFRIQUE 6.6% 2014-2021		/ 3,000	128	3 000
CRRH.O4	CRRH-UEMOA 6% 2014-2024		/ 10,000	20	9 950
CRRH.O5	CRRH-UEMOA 5.85% 2015-2025		/ 9,999	27	10 000

mardi 19 novembre 2019

CRRH.O6	CRRH-UEMOA 5.85% 2016-2026		/		10 000
CRRH.O7	CRRH-UEMOA 5.95% 2017-2029		/		8 333
CRRH.O8	CRRH-UEMOA 5.95% 2018-2030		/		9 560
CRRH.O9	CRRH-UEMOA 6.05% 2018-2033		/		9 667

SUKUK ET TITRES ASSIMILES

Symbole	Titre	Quantité résiduelle à l'achat	Cours Achat / Vente	Quantité résiduelle à la vente	Cours de Référence
SUKCI.S1	SUKUK CI 5.75% 2015-2020		/		9 990
SUKCI.S2	SUKUK CI 5.75% 2016-2023		/		10 000
SUKSN.S2	SUKUK SN 6% 2016-2026		/		10 050
SUKTG.S1	SUKUK TG 6.5% 2016-2026		/		10 000

CALENDRIER DES ASSEMBLEES GENERALES

ANNEE : 2019

Société	Nature	Date	Heure	Lieu
NSBC	Extraordinaire	18/10/2019	10:00:00	Espace Latrille Event sis à Abidjan-Cocody, Deux Plateaux, Boulevard Latrille, à proximité du Carrefour Duncan
MOVIS CI	Ordinaire	14/10/2019	09:00:00	Siège social de MOVIS CI, Vridi, Zone Industrielle, Rue des Conteneurs
SICOR	Ordinaire	28/06/2019	09:30:00	Palm Club Hôtel Abidjan situé à Cocody, angle Boulevard Latrille - Route du Lycée technique
TRACTAFRIC CI	Mixte	28/06/2019	10:00:00	Salons du NOVOTEL ABIDJAN, 10, Avenue du Général de Gaulle
VIVO ENERGY CI	Ordinaire	27/06/2019	14:00:00	Heden Golf Hôtel
SETAO CI	Mixte	27/06/2019	10:00:00	Novotel Hôtel - Abidjan Plateau
BERNABE CI	Ordinaire	27/06/2019	11:00:00	Salle de conférence GEWELS de la CGECI au plateau
CIE CI	Ordinaire	26/06/2019	10:00:00	Patinoire du Sofitel Abidjan Hôtel Ivoire
SITAB	Mixte	26/06/2019	10:30:00	Salle JEWELS de la Maison de l'Entreprise (CGECI) au Plateau
BICI CI	Mixte	25/06/2019	11:00:00	Maison de l'Entreprise (CGECI) sise au Plateau
SAFCA CI	Ordinaire	24/06/2019	10:00:00	Siège de la société, 1,Rue des Carrossiers, Zone 3 C (Face SOCOCE Treichville)
FILTISAC CI	Ordinaire	24/06/2019	15:00:00	Immeuble CRRAE-UMOA, Abidjan Plateau
NESTLE CI	Ordinaire	21/06/2019	10:00:00	LATRILLE EVENTS
UNIWAX CI	Ordinaire	21/06/2019	00:00:00	Salle des fêtes du Sofitel Abidjan Hôtel Ivoire sis à Cocody Boulevard Hassan II
TOTAL	Ordinaire	20/06/2019	10:00:00	Salle de conférence de l'hôtel Radisson Blu à Abidjan
CROWN SIEM CI	Ordinaire	20/06/2019	09:00:00	Siège de la CGECI, sis à la Maison de l'Entreprise, au Plateau, à l'Angle du Boulevard de la République et de l'Avenue Lamblin
AIR LIQUIDE CI	Mixte	19/06/2019	10:00:00	Salle de conférence de l'immeuble CRRAE-UMOA, Abidjan Plateau
SMB	Ordinaire	18/06/2019	09:30:00	CGECI (La maison de l'Entreprise)
SOGB	Ordinaire	14/06/2019	11:00:00	Salle de conférence de l'immeuble CRRAE-UMOA, Abidjan Plateau
CFAO MOTORS CI	Mixte	11/06/2019	09:00:00	Siège social sis à Abidjan, 117, Boulevard de Marseille
SGB CI	Mixte	11/06/2019	09:00:00	Espace Events sis à Abidjan, Cocody 2 Plateaux, Boulevard Latrille
TOTAL SENEGAL S.A.	Ordinaire	05/06/2019	09:00:00	Hôtel Terrou-Bi, Corniche Ouest, Boulevard Martin Luther King à Dakar
NEI-CEDA CI	Ordinaire	29/05/2019	10:00:00	Hôtel TIAMA, Abidjan - Plateau
NSBC	Ordinaire	28/05/2019	10:00:00	Espace Latrille Event sis à Abidjan-Cocody, Deux Plateaux, Boulevard Latrille
ORAGROUP	Ordinaire	23/05/2019	10:00:00	Salle des Fêtes du Sofitel Abidjan, Hôtel Ivoire située au bBoulevard Hassan II
SODECI	Ordinaire	22/05/2019	14:00:00	Espace Events sis à Abidjan, Cocody 2 Plateaux, Boulevard Latrille
PALM CI	Ordinaire	09/05/2019	09:30:00	Salle de Conférence de la CRRAE-UEMOA, sise à Abidjan - Plateau
BOLLORE TRANSPORT & LOGISTICS	Ordinaire	09/05/2019	10:00:00	Salle Kodjo Eboucle du palais de la culture sis à treichville, Avenue Christiani à Abidjan
SAPH CI	Ordinaire	08/05/2019	09:30:00	Salle de Conférence de CRRAE-UEMOA (Versus Bank au Plateau)
SUCRIVOIRE	Ordinaire	03/05/2019	09:30:00	Auditorium de la CRRAE-UMOA sis Abidjan-Plateau (Rue Botreau Roussel)
SIB	Ordinaire	26/04/2019	09:00:00	Maison de l'Entreprise (CGECI), Abidjan-Plateau
CORIS BANK INTERNATIONAL	Mixte	25/04/2019	09:00:00	Hôtel SOPATEL Silmandé SA
ECOBANK TG	Ordinaire	25/04/2019	10:30:00	Salle de Conférence du Centre Panafricain Ecobank, 2365, Boulevard du Mono, Lomé, Togo
SOLIBRA	Ordinaire	24/04/2019	09:00:00	Espace CRISTAL 8, rue du Chevalier de Clieu Zone 4 C << Salle PLATINIUM >> ABIDJAN
BANK OF AFRICA BN	Mixte	23/04/2019	10:00:00	AZALAI Hôtel à Cotonou
BANK OF AFRICA ML	Ordinaire	20/04/2019	09:30:00	Hôtel SALAM à Bamako
BANK OF AFRICA SN	Ordinaire	19/04/2019	09:30:00	Immeuble Elan II, 2eme Etage, Route de Ngor, Zone 12, Almadies à Dakar
ONATEL BF	Mixte	18/04/2019	10:00:00	ROYAL BEACH HOTEL, OUAGADOUGOU

mardi 19 novembre 2019

SONATEL	Ordinaire	17/04/2019	10:00:00	Centre International de Conférences Abdou DIOUF (CICAD) à Diamniao, Dakar
ECOBANK CI	Ordinaire	16/04/2019	10:00:00	Espace Latrille Events sis à Abidjan Cocody Deux Plateaux sur le Boulevard Latrille
BANK OF AFRICA CI	Ordinaire	10/04/2019	10:00:00	Salle Jewels du Patronat Ivoirien (CGECI) à Abidjan Plateau
BANK OF AFRICA NG	Ordinaire	05/04/2019	10:00:00	Centre de formation de la BOA-NIGER (sise à BOA-Siège)
SICABLE	Ordinaire	05/04/2019	09:00:00	Hôtel AZALAI, Bld VGE à ABIDJAN
BANK OF AFRICA BF	Ordinaire	02/04/2019	10:00:00	Salle WAONGO I de l'hôtel LAICO à Ouaga 2000
SERVAIR ABIDJAN CI	Ordinaire	28/03/2019	10:00:00	Salle JEWELS de la Maison de l'Entreprise C.G.E.C.I sise au plateau

L'actualité de la BRVM sur nos plateformes digitales

Infos BRVM

Pour recevoir les informations boursières par SMS, souscrivez :



Côte d'Ivoire : *430#
Bénin : *430*15#



Côte d'Ivoire : #139#
Burkina Faso : *310#



Côte d'Ivoire : *431#
Niger : *512*9#
Togo : *310#

Site web

www.brvm.org



Application Mobile

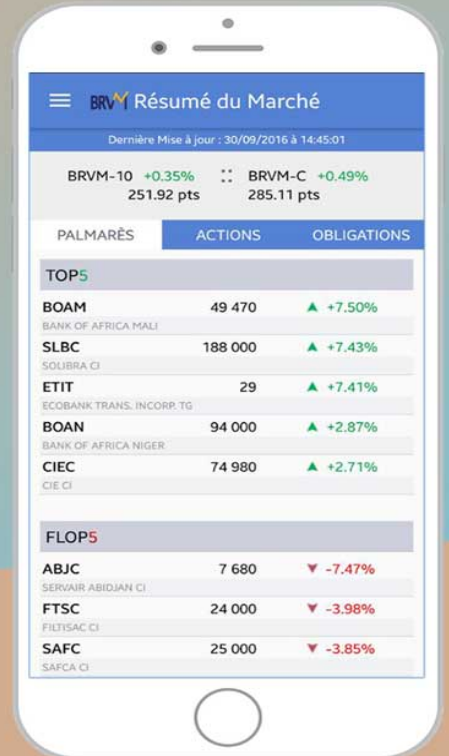

Disponible sur
 Google play

Disponible sur
 App Store

Nous suivre sur :

