

BRVM 10	133,03
Variation Jour	↓ -0,25 %
Variation annuelle	↓ -13,82 %



BULLETIN OFFICIEL DE LA COTE

N° 227

jeudi 28 novembre 2019

Site : www.brvm.org

BRVM Composite	141,03
Variation Jour	↑ 0,13 %
Variation annuelle	↓ -18,12 %

Evolution des indices

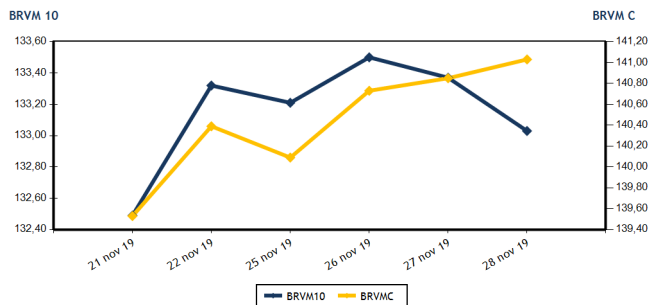

Volumes et valeurs transigés

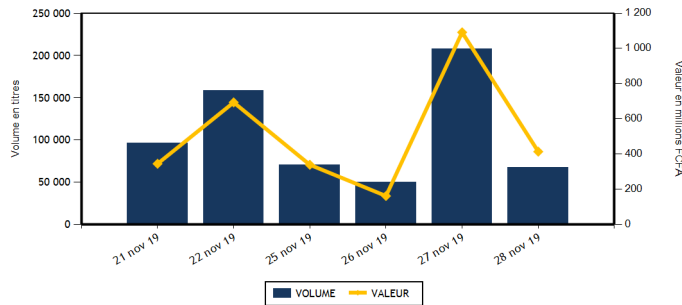

Actions	Niveau	Evol. Jour
Capitalisation boursière (FCFA)(Actions & Droits)	4 198 300 157 453	0,13 %
Volume échangé (Actions & Droits)	67 108	-37,80 %
Valeur transigée (FCFA) (Actions & Droits)	412 467 351	363,70 %
Nombre de titres transigés	38	2,70 %
Nombre de titres en hausse	12	33,33 %
Nombre de titres en baisse	11	22,22 %
Nombre de titres inchangés	15	-21,05 %

Obligations	Niveau	Evol. Jour
Capitalisation boursière (FCFA)	4 131 538 290 657	-0,26 %
Volume échangé	128	-99,87 %
Valeur transigée (FCFA)	1 280 000	-99,87 %
Nombre de titres transigés	2	-33,33 %
Nombre de titres en hausse	2	
Nombre de titres en baisse	0	-100,00 %
Nombre de titres inchangés	0	-100,00 %

PLUS FORTES HAUSES

Titres	Cours	Evol. Jour	Evol. annuelle
BICI CI (BICC)	6 890	7,49 %	-12,78 %
SICABLE CI (CABC)	650	7,44 %	-34,34 %
TOTAL SN (TTLS)	1 400	7,28 %	-3,45 %
ECOBANK COTE D'IVOIRE (ECOC)	2 995	6,96 %	-29,36 %
TOTAL CI (TTLC)	1 225	6,52 %	-9,59 %

PLUS FORTES BAISES

Titres	Cours	Evol. Jour	Evol. annuelle
NESTLE CI (NTLC)	415	-6,74 %	-58,91 %
ECOBANK TRANS. INCORP. TG (ETIT)	14	-6,67 %	-22,22 %
SITAB CI (STBC)	700	-3,45 %	-61,85 %
AIR LIQUIDE CI (SIVC)	245	-2,00 %	-54,21 %
BANK OF AFRICA BN (BOAB)	3 750	-1,32 %	-10,71 %

INDICES SECTORIELS

Base = 100 au 14 juin 1999	Nombre de sociétés	Valeur	Evol. Jour	Evol. annuelle	Volume	Valeur	PER moyen
BRVM - INDUSTRIE	12	34,53	-0,06 %	-39,71 %	13 922	9 871 675	13,16
BRVM - SERVICES PUBLICS	4	434,22	-0,31 %	-12,34 %	27 102	353 617 745	8,98
BRVM - FINANCES	15	55,14	0,16 %	-18,14 %	11 636	30 227 211	8,51
BRVM - TRANSPORT	2	340,51	0,35 %	-30,01 %	395	547 275	7,27
BRVM - AGRICULTURE	5	60,53	-0,07 %	-52,41 %	5 878	9 646 825	7,54
BRVM - DISTRIBUTION	7	221,15	2,73 %	-17,43 %	8 175	8 556 620	8,69
BRVM - AUTRES SECTEURS	1	246,78	0,00 %	17,65 %	0	0	7,35
BRVM - PETITES CAPITALISATIONS	-	-	-	-	-	-	-

Indicateurs	1er et 2è Comp.	BRVM PC
PER moyen du marché	9,36	
Taux de rendement moyen du marché	11,00	
Taux de rentabilité moyen du marché	11,75	
Nombre de sociétés cotées	46	
Nombre de lignes obligataires	57	
Volume moyen annuel par séance	3 320,00	
Valeur moyenne annuelle par séance	5 206 671,20	

Indicateurs	1er et 2è Comp.	BRVM PC
Ratio moyen de liquidité	2,02	
Ratio moyen de satisfaction	44,87	
Ratio moyen de tendance	2 218,57	
Ratio moyen de couverture	4,51	
Taux de rotation moyen du marché	0,01	
Prime de risque du marché	4,19	
Nombre de SGI participantes	25	

Définitions

Volume moyen annuel par séance = Valeur annuelle échangée / nombre de séances
 Valeur moyenne annuelle par séance = Valeur annuelle échangée / nombre de séances
 Ratio moyen de liquidité = Moyenne des ratios de liquidité (Titres échangés / Volume des ordres de vente)
 Ratio moyen de satisfaction = Moyenne des ratios de satisfaction (Titres échangés / Volume des ordres d'achat)
 Ratio moyen de tendance = Moyenne des ratios de tendance (Volume des ordres d'achat / Volume des ordres de vente)
 Ratio moyen de couverture = Moyenne des ratios de couverture (Volume des ordres de vente / Volume des ordres d'achat)

Taux moyen de rotation = moyenne des taux de rotation des actions cotées (volume transigé / capi flottante)
 PER moyen du marché = moyenne des PER des actions cotées ayant un PER positif
 Taux de rendement moyen = moyenne des taux de rendement des actions cotées ayant distribué un dividende
 Taux de rentabilité moyen = moyenne des taux de rentabilité des actions cotées
 Prime de risque du marché = (1 / le PER moyen du marché) - le taux de référence actuel des emprunts d'Etat



BRVM - BOURSE REGIONALE DES VALEURS MOBILIERES
 BRVM - Société Anonyme au capital de 3.062.040.000 CFA - RC : CI - ABJ - 1997 - B - 208435 - CC : 9819725 - E
 Siège Social : Abidjan - CÔTE D'IVOIRE. Adresse : 18, Rue Joseph ANOMA (Rue des Banques) - Abidjan
 Tél : +225 20 32 66 85 / 86, Fax : +225 20 32 66 84, Mail : brvm@brvm.org, Site Web : www.brvm.org

MARCHE DES ACTIONS

Symbole	Titre	Cours Précédent	Cours du jour		Variation jour	Séance de cotation		Cours Référence	Variation de l'année précédente	Dernier dividende payé		Rdt. Net	PER
			Ouv.	Clôt.		Volume	Valeur			Montant net	Date		
SECTEUR - INDUSTRIE		34,53	points		↓	-0,06 %							
CABC	SICABLE CI	605	615	650	7,44 %	326	211 550	650	-34,34 %	75,00	3-juin-19	11,54 %	5,05
FTSC	FILTISAC CI	800	800	800	0,00 %	2 850	2 280 000	800	-62,26 %	110,00	31-juil.-19	13,75 %	6,71
NEIC	NEI-CEDA CI	160	160	160	0,00 %	2	320	160	-5,88 %	9,00	28-juin-01		2,64
NTLC	NESTLE CI	445	415	415	-6,74 %	5	2 075	415	-58,91 %	31,50	12-août-11		11,18
SEMC	CROWN SIEM CI	130	NC	NC	0,00 %			130	-56,67 %	16,92	29-sept.-17	13,02 %	
SIVC	AIR LIQUIDE CI	250	245	245	-2,00 %	586	143 570	245	-54,21 %	63,00	29-sept.-17	25,71 %	
SLBC	SOLIBRA CI	45 200	NC	NC	0,00 %			45 200	-19,29 %	1 368,00	6-juin-19	3,03 %	57,01
SMBC	SMB CI	2 500	2 500	2 550	2,00 %	15	38 200	2 550	-47,69 %	450,00	30-août-19	17,65 %	2,52
STBC	SITAB CI	725	700	700	-3,45 %	10 000	7 000 000	700	-61,85 %	206,20	19-juin-17	29,46 %	
TTRC	TRITURAF CI-Ste en Liquidation	490	SP	SP	0,00 %			490	0,00 %	1 440,00	19-juil.-02		
UNLC	UNILEVER CI	3 500	SP	SP	0,00 %			2 500	-44,79 %	1 233,00	9-juil.-12		
UNXC	UNIWAX CI	1 400	1 420	1 420	1,43 %	138	195 960	1 420	-30,05 %	181,80	11-juil.-19	12,80 %	7,02
TOTAL						13 922	9 871 675						13,16
SECTEUR - SERVICES PUBLICS		434,22	points		↓	-0,31 %							
CIEC	CIE CI	1 270	1 295	1 260	-0,79 %	2 988	3 784 510	1 260	-12,80 %	79,23	9-août-19	6,29 %	14,31
ONTBF	ONATEL BF	2 750	2 750	2 745	-0,18 %	77	211 375	2 745	-33,86 %	409,36	3-juin-19	14,91 %	5,87
SDCC	SODE CI	2 700	2 700	2 700	0,00 %	337	909 900	2 700	-30,50 %	270,00	29-oct.-19	10,00 %	8,49
SNTS	SONATEL SN	14 745	14 745	14 700	-0,31 %	23 700	348 711 960	14 700	-8,13 %	1 500,00	14-mai-19	10,20 %	7,27
TOTAL						27 102	353 617 745						8,98
SECTEUR - FINANCES		55,14	points		↑	0,16 %							
BICC	BICI CI	6 410	6 885	6 890	7,49 %	957	6 586 105	6 890	-12,78 %	182,90	17-juil.-19	2,65 %	11,73
BOAB	BANK OF AFRICA BN	3 800	3 800	3 750	-1,32 %	144	543 940	3 750	-10,71 %	416,00	22-mai-19	11,09 %	5,98
BOABF	BANK OF AFRICA BF	3 040	3 050	3 100	1,97 %	135	412 750	3 100	-40,38 %	366,00	2-mai-19	11,81 %	3,94
BOAC	BANK OF AFRICA CI	2 595	2 595	2 640	1,73 %	2 326	6 110 315	2 640	-37,14 %	306,00	20-mai-19	11,59 %	4,51
BOAM	BANK OF AFRICA ML	1 200	1 200	1 190	-0,83 %	179	213 530	1 190	-51,43 %	271,00	15-mai-19	22,77 %	2,90
BOAN	BANK OF AFRICA NG	2 700	2 800	2 800	3,70 %	103	288 400	2 800	-28,21 %	385,95	27-mai-19	13,78 %	4,75
BOAS	BANK OF AFRICA SENEGAL	1 575	1 540	1 575	0,00 %	1 776	2 784 725	1 575	-22,03 %	160,00	3-juin-19	10,16 %	3,32
CBIBF	CORIS BANK INTERNATIONAL	7 800	7 800	7 800	0,00 %	30	234 000	7 800	-10,29 %	402,00	5-juil.-19	5,15 %	10,17
ECOC	ECOBANK COTE D'IVOIRE	2 800	2 850	2 995	6,96 %	1 475	4 101 540	2 995	-29,36 %	241,00	15-mai-19	8,05 %	7,96
ETIT	ECOBANK TRANS. INCORP. TG	15	14	14	-6,67 %	2 649	37 086	14	-22,22 %	1,21	28-avr.-17	8,63 %	1,39
NSBC	NSIA BANQUE COTE D'IVOIRE	3 400	3 400	3 400	0,00 %	200	680 000	3 400	-43,33 %	194,20	9-juil.-19	5,71 %	6,46
ORGT	ORAGROUP TOGO	3 970	3 900	3 970	0,00 %	541	2 139 000	3 970	-5,48 %	56,73	1-juil.-19	1,43 %	9,26
SAFC	SAFCA CI	360	360	360	0,00 %	50	18 000	360	67,44 %	23,04	29-juil.-11		43,63
SGBC	SOCIETE GENERALE COTE D'IVOIRE	7 800	7 830	7 800	0,00 %	628	4 898 760	7 800	5,41 %	206,00	31-juil.-19	2,64 %	5,80
SIBC	SOCIETE IVOIRIENNE DE BANQUE	2 700	2 700	2 695	-0,19 %	443	1 179 060	2 695	-0,19 %	252,00	5-juil.-19	9,35 %	5,81
TOTAL						11 636	30 227 211						8,51
SECTEUR - TRANSPORT		340,51	points		↑	0,35 %							
SDSC	BOLLORE	1 385	1 385	1 390	0,36 %	395	547 275	1 390	-30,50 %	184,00	6-juin-19	13,24 %	7,27
SVOC	MOVIS CI	2 395	SP	SP	0,00 %			2 395	-4,20 %	270,00	5-juil.-99		

TOTAL

395

547 275

7,27

MARCHE DES ACTIONS

Symbole	Titre	Cours Précédent	Cours du jour		Variation jour	Séance de cotation		Cours Référence	Variation de l'année précédente	Dernier dividende payé		Rdt. Net	PER
			Ouv.	Clôt.		Volume	Valeur			Montant net	Date		
SECTEUR - AGRICULTURE		60,53	points		↓ -0,07 %								
PALC	PALM CI	910	965	900	-1,10 %	1 235	1 144 000	900	-52,63 %	253,47	24-sept.-18	28,16 %	
SCRC	SUCRIVOIRE	590	595	595	0,85 %	70	41 650	595	-37,37 %	72,00	28-sept.-18	12,10 %	
SICC	SICOR CI	2 740	NC	NC	0,00 %			2 740	-23,89 %	1 919,00	25-sept.-00		1,66
SOGC	SOGB CI	1 850	1 895	1 850	0,00 %	4 573	8 461 175	1 850	-19,04 %	126,00	15-juil.-19	6,81 %	13,42
SPHC	SAPH CI	980	NC	NC	0,00 %			980	-73,44 %	78,00	27-sept.-18	7,96 %	
TOTAL						5 878	9 646 825						7,54
SECTEUR - DISTRIBUTION		221,15	points		↑ 2,73 %								
ABJC	SERVAIR ABIDJAN CI	1 300	1 300	1 300	0,00 %	340	442 000	1 300	8,33 %	164,96	30-sept.-19	12,69 %	9,40
BNBC	BERNABE CI	750	750	750	0,00 %	224	167 250	750	-68,75 %	45,00	19-juil.-19	6,00 %	3,01
CFAC	CFAO MOTORS CI	430	430	430	0,00 %	2 250	967 500	430	-32,81 %	31,50	23-juil.-19	7,33 %	12,02
PRSC	TRACTAFRIC MOTORS CI	2 700	2 700	2 700	0,00 %	61	164 700	2 700	39,37 %	150,36	18-sept.-19	5,57 %	13,73
SHEC	VIVO ENERGY CI	750	750	750	0,00 %	110	82 500	750	-20,63 %	64,29	2-août-19	8,57 %	8,77
TTLC	TOTAL CI	1 150	1 150	1 225	6,52 %	1 661	1 976 350	1 225	-9,59 %	108,40	11-oct.-19	8,85 %	6,69
TTLS	TOTAL SN	1 305	1 305	1 400	7,28 %	3 529	4 756 320	1 400	-3,45 %	105,30	29-juil.-19	7,52 %	7,19
TOTAL						8 175	8 556 620						8,69
AUTRES SECTEURS		246,78	points		→ 0,00 %								
STAC	SETAO CI	200	NC	NC	0,00 %			200	17,65 %				7,35
TOTAL						0	0						7,35
TOTAL - Marché des actions						67 108	412 467 351						

MARCHE DES DROITS

Symbole	Titre	Cours Précédent	Cours du jour		Variation jour	Séance de cotation		Cours Référence	Variation depuis l'origine	Parité	Periode de négociation	
			Ouv.	Clôt.		Volume	Valeur				Début	fin
TOTAL												
TOTAL - Marché des droits												

TROISIEME COMPARTIMENT - BRVM PETITES CAPITALISATIONS

Symbole	Titre	Cours Précédent	Cours du jour		Variation jour	Séance de cotation		Cours Référence	Variation depuis l'origine
			Ouv.	Clôt.		Volume	Valeur		
TOTAL									
TOTAL - 3ème Compartiment - BRVM PC									

Légende:
 (#) Fractionnement du titre - Valeur théorique
 Cours du jour: Ouv.: Ouverture Clôt.: Clôture Moy.: Moyen
 Mentions : NC: Non Coté Ex-c: Ex-coupon Ex-d: Ex-droit SP: Suspendu Val-T: Valeur Théorique
 PER = Cours / BNPA selon les données disponibles Rdt. Net: Rendement net (DNPA / Cours)
 Comp.: 1 - Premier Compartiment 2 - Second Compartiment 3 - Compartiment de croissance
 Ratio de liquidité = Titres échangés / Volume des ordres de vente
 : Progression de l'indice sectoriel : Stabilité de l'indice sectoriel : Recul de l'indice sectorie

MARCHE DES OBLIGATIONS

Symbole	Titre	Valeur nominale	Cours Précédent	Cours du jour	Cours Référence	Séance de cotation		Coupon couru	Coupon d'intérêt		Type Amort	
						Volume	Valeur	Période	Montant net	Eché.		
OBLIGATIONS D'ETAT												
EOM.01	ETAT DU MALI 6.20% 2016-2023	6 666	6 666	NC	6 666			213,42	A	413,29	23-mai-20	ACD
EOM.02	Etat du Mali 6.50% 2017-2024	10 000	10 000	NC	10 000			394,26	A	650,00	20-avr.-20	AC
EOM.03	ETAT DU MALI 6,50 % 2018-2025	10 000	9 990	NC	9 990			92,35	A	650,00	7-oct.-20	AC
EOM.04	ETAT DU MALI 6,50% 2019-2027	10 000	10 000	NC	10 000			246,86	A	650,00	12-juil.-20	AC
EOS.04	ETAT SENEGAL 6.70% 2012-2019	2 000	2 000	NC	2 000			128,13	A	134,00	14-déc.-19	ACD
EOS.05	ETAT SENEGAL 6.50% 2013-2023	10 000	10 065	NC	10 065			215,49	S	325,00	29-janv.-20	ACD
EOS.06	ETAT SENEGAL 6.50% 2014-2021	4 000	4 020	NC	4 020			0,71	S	130,00	27-mai-20	ACD
EOS.07	ETAT SENEGAL 6.30% 2015-2025	10 000	10 000	NC	10 000			5,16	S	313,28	25-mai-20	ACD
TPBF.03	TPBF 6,50% 2013-2020 (*)	10 000	10 000	NC	10 000			323,23	S	325,00	29-nov.-19	ACD
TPBF.04	TPBF 6,50% 2017-2027	10 000	9 990	10 000	10 000	100	1 000 000	213,12	S	326,78	31-janv.-20	ACD
TPBF.05	TPBF 6,50% 2017-2024	10 000	10 000	NC	10 000			317,12	S	325,00	29-déc.-19	ACD
TPBF.06	TPBF 6.50% 2018-2025	10 000	10 000	NC	10 000			313,42	S	325,89	5-déc.-19	ACD
TPBF.07	TPBF 6,50% 2018-2025	10 000	10 000	NC	10 000			23,21	S	325,00	15-mai-20	AC
TPBF.08	TPBF 6,50% 2019-2027	10 000	10 000	NC	10 000			39,07	S	323,22	6-mai-20	ACD
TPBJ.01	TPBJ 6.50% 2017-2027	10 000	10 000	NC	10 000			417,35	A	650,00	7-avr.-20	ACD
TPBJ.02	TPBJ 6.50% 2018-2025 (*)	10 000	10 000	NC	10 000			323,23	S	325,00	29-nov.-19	AC
TPCI.016	TPCI 6.55% 2014-2022	10 000	9 900	NC	9 900			343,61	A	655,00	20-mai-20	ACD
TPCI.017	TPCI 3% 2014-2024	10 000	10 000	NC	10 000			132,79	S	150,00	19-déc.-19	ACD
TPCI.018	TPCI 5.85% 2014-2021	10 000	10 000	NC	10 000			258,93	S	292,50	19-déc.-19	ACD
TPCI.019	TPCI 5.99% 2015-2025	10 000	10 000	NC	10 000			324,05	A	599,00	14-mai-20	ACD
TPCI.020	TPCI 5.85% 2015-2022	10 000	10 001	NC	10 001			86,31	S	292,50	5-avr.-20	ACD
TPCI.021	TPCI 6% 2016-2028	10 000	9 900	NC	9 900			383,61	A	600,00	8-avr.-20	ACD
TPCI.022	TPCI 5.90% 2016 - 2026	10 000	9 900	NC	9 900			267,60	A	590,00	15-juin-20	ACD
TPCI.023	TPCI 5.90% 2016-2026	10 000	10 000	NC	10 000			17,73	A	590,00	17-nov.-20	ACD
TPCI.024	TPCI 6.25% 2017-2029	10 000	10 000	NC	10 000			100,75	S	312,50	31-mars-20	ACD
TPCI.025	TPCI 5,95% 2017-2024 A	10 000	10 000	NC	10 000			56,90	S	297,50	24-avr.-20	ACD
TPCI.026	TPCI 5,95% 2017-2024 B	10 000	10 000	NC	10 000			29,42	S	297,50	10-mai-20	ACD
TPCI.027	TPCI 6% 2017-2025	10 000	10 000	NC	10 000			249,18	S	300,00	29-déc.-19	ACD
TPCI.028	TPCI 6% 2018 - 2026	10 000	10 000	NC	10 000			193,44	A	600,00	2-août-20	ACD
TPCI.029	TPCI 6% 2018-2026	10 000	10 000	NC	10 000			65,57	A	600,00	19-oct.-20	ACD
TPCI.030	TPCI 5,95% 2018-2025	10 000	10 000	NC	10 000			273,87	S	298,32	13-déc.-19	ACD
TPCI.031	TPCI 5,75% 2019-2026	10 000	10 000	NC	10 000			252,94	A	575,00	20-juin-20	ACD
TPCI.032	TPCI 2,23% 2019-2026	10 000		NC				0,00	A	0,00	20-juin-20	ACD
TPCI.033	TPCI 5.75% 2019-2026	10 000	10 000	NC	10 000			397,47	A	575,00	20-mars-20	ACD
TPCI.034	TPCI 6% 2019-2029	10 000	10 000	NC	10 000			414,75	A	600,00	20-mars-20	ACD
TPNE.01	TRESOR PUBLIC DU NIGER 6,50% 2019-2026	10 000	10 000	NC	10 000			435,11	A	650,00	28-mars-20	ACD
TPTG.01	TPTG 6,90% 2018-2023	10 000	9 800	10 000	10 000	28	280 000	234,38	S	345,00	26-janv.-20	AC
TOTAL						128	1 280 000					
OBLIGATIONS REGIONALES												
BIDC.03	BIDC-EBID 6.50% 2014-2021	10 000	9 950	NC	9 950			108,93	S	325,00	28-mars-20	ACD
BIDC.04	BIDC-EBID 6.10% 2017-2027	10 000	10 000	NC	10 000			275,00	A	610,00	16-juin-20	ACD
BOAD.012	BOAD 5.95% 2014-2021	10 000	10 000	NC	10 000			549,36	A	595,00	26-déc.-19	ACD
CRRH.01	CRRH-UEMOA 6.10% 2012-2022	10 000	9 980	NC	9 980			177,36	S	305,00	13-févr.-20	AC
CRRH.02	CRRH-UEMOA 6.10% 2012-2024	10 000	10 000	NC	10 000			222,12	S	305,00	17-janv.-20	AC
CRRH.03	CRRH-UEMOA 6% 2013-2023	10 000	10 000	NC	10 000			54,10	S	300,00	26-avr.-20	AC
CRRH.04	CRRH-UEMOA 6% 2014-2024	10 000	9 950	NC	9 950			247,54	S	300,00	30-déc.-19	AC
CRRH.05	CRRH-UEMOA 5.85% 2015-2025	10 000	9 900	NC	9 900			234,96	S	294,10	4-janv.-20	AC
CRRH.06	CRRH-UEMOA 5.85% 2016-2026	10 000	9 990	NC	9 990			235,27	S	292,50	3-janv.-20	ACD
CRRH.07	CRRH-UEMOA 5.95% 2017-2029	8 333	8 333	NC	8 333			14,98	S	247,92	17-mai-20	AC
CRRH.08	CRRH-UEMOA 5.95% 2018-2030	9 583	9 560	NC	9 560.33			249,27	S	285,10	21-déc.-19	AC
CRRH.09	CRRH-UEMOA 6.05% 2018-2033	9 667	9 667	NC	9 667			255,66	S	292,42	21-déc.-19	AC
SHAF.03	SHELTER AFRIQUE 6.6% 2014-2021	3 000	3 000	NC	3 000			49,77	S	99,54	28-févr.-20	ACD
TOTAL						0	0					
OBLIGATIONS PRIVEES												
ORGT.01	ORAGROUP 6.75% 2013-2019	10 000	10 000	NC	10 000			326,43	S	337,50	4-déc.-19	ACD
SIFC.01	SIFCA 6.90% 2013-2021	10 000	10 000	NC	10 000			206,92	A	676,20	8-août-20	ACD
SNLC.01	SENELEC 6,50% 2018-2025	10 000	10 000	NC	10 000			110,71	S	325,00	27-mars-20	AC
TOTAL						0	0					

jeudi 28 novembre 2019

SUKUK ET TITRES ASSIMILES

SUKCI.S1	SUKUK CI 5.75% 2015-2020	10 000	9 990	NC	9 990	244,38	S	292,29	28-déc.-19	AC
SUKCI.S2	SUKUK CI 5.75% 2016-2023	10 000	10 000	NC	10 000	130,97	S	290,69	7-mars-20	ACD
SUKSN.S2	SUKUK SN 6% 2016-2026	10 000	10 050	NC	10 050	208,33	S	306,67	26-janv.-20	ACD
SUKTG.S1	SUKUK TG 6.5% 2016-2026	10 000	10 000	NC	10 000	211,59	S	377,99	17-févr.-20	ACD

TOTAL						0		0		
--------------	--	--	--	--	--	---	--	---	--	--

TOTAL - Marché des obligations						128		1 280 000		
---------------------------------------	--	--	--	--	--	-----	--	-----------	--	--

Légende :
 (*) Ex-Coupon couru (#)Cours de référence amorti / Coupon couru Ex-c (**)Ex-marge de profits
 Cours du jour: Ouv.: Ouverture Clôt.: Clôture Moy.: Moyen
 Type Amort: Type d'Amortissement IF: In Fine AC: Amortissement Constant AD: Amortissement Dégressif ACD: Amortissement Constant Différé
 Période: Périodicité de paiement des coupons A: Annuelle S: Semestrielle T: Trimestrielle
 Eché.: Échéance de paiement des intérêts
 Mentions: NC: Non Coté Ex-c: Ex-coupon ou Ex-droit SP: Suspendu

INFORMATIONS

OPERATIONS EN COURS

Emetteur	Opération
TPBF	Emprunt obligataire "TPBF 6,50% 2019-2027" - Première cotation le 09 décembre 2019
ETAT DU NIGER	Emprunt obligataire - "TRESOR PUBLIC DU NIGER 6,50 % 2019 - 2026" - Première cotation le 11/12/2019
BHS	Emprunt obligataire "DIASPORA BONDS BHS 6,25 % 2019-2024" - Première cotation le 03 décembre 2019

AVIS

Entité	N°	Nature	Objet
--------	----	--------	-------

COMMUNIQUES

Emetteur	N°	Nature	Objet
ORAGROUP	20191128	Communiqué	Communiqué - Cession de parts entre Emerging Capital Partners (ECP) et IPS-CGRAE - ORAGROUP TOGO

QUANTITES RESIDUELLES

MARCHE DES ACTIONS

Symbole	Titre	Quantité résiduelle à l'achat	Cours Achat / Vente			Quantité résiduelle à la vente	Cours de Référence
ABJC	SERVAIR ABIDJAN CI	50	1,265	/	1,300	834	1 300
BICC	BICI CI	10	5,930	/	6,890	632	6 890
BNBC	BERNABE CI	50	745	/	750	539	750
BOAB	BANK OF AFRICA BN	3	3,700	/	3,750	95	3 750
BOABF	BANK OF AFRICA BF	195	3,050	/	3,200	40	3 100
BOAC	BANK OF AFRICA CI	147	2,565	/	2,640	223	2 640
BOAM	BANK OF AFRICA ML	3	1,190	/	1,195	78	1 190
BOAN	BANK OF AFRICA NG	37	2,800	/	2,850	240	2 800
BOAS	BANK OF AFRICA SENEGAL	5	1,555	/	1,575	1 319	1 575
CABC	SICABLE CI	15	605	/	650	833	650
CBIBF	CORIS BANK INTERNATIONAL	1 970	7,800	/	7,825	1	7 800
CFAC	CFAO MOTORS CI	1 000	425	/	430	33	430
CIEC	CIE CI	697	1,260	/	1,300	923	1 260
ECOC	ECOBANK COTE D'IVOIRE	3	2,750	/	3,000	2 693	2 995
ETIT	ECOBANK TRANS. INCORP. TG			/	14	36 780	14
FTSC	FILTISAC CI	60	755	/	800	1 450	800
NEIC	NEI-CEDA CI			/	160	23	160
NSBC	NSIA BANQUE COTE D'IVOIRE	430	3,160	/	3,400	2 461	3 400
NTLC	NESTLE CI			/	415	1 495	415
ONTBF	ONATEL BF	130	2,705	/	2,740	5	2 745
ORGT	ORAGROUP TOGO			/	3,970	2 602	3 970
PALC	PALM CI	850	890	/	900	203	900
PRSC	TRACTAFRIC MOTORS CI	100	2,650	/	2,700	3 594	2 700
SAFC	SAFCA CI			/	360	375	360
SCRC	SUCRIVOIRE	2 017	590	/	600	3 363	595
SDCC	SOE CI	729	2,700	/	2,750	10	2 700
SDSC	BOLLORE	538	1,385	/	1,390	5 385	1 390
SEMC	CROWN SIEM CI	120	125	/	130	850	130
SGBC	SOCIETE GENERALE COTE D'IVOIRE	128	7,800	/	7,830	10	7 800
SHEC	VIVO ENERGY CI	3	700	/	750	225	750
SIBC	SOCIETE IVOIRIENNE DE BANQUE	75	2,510	/	2,695	269	2 695
SICC	SICOR CI			/			2 740
SIVC	AIR LIQUIDE CI			/	245	784	245
SLBC	SOLIBRA CI	2	43,000	/	44,300	1	45 200
SMBC	SMB CI	38	2,550	/	2,600	160	2 550
SNTS	SONATEL SN	105	14,600	/	14,700	4 940	14 700
SOGC	SOGB CI	5	1,850	/	1,885	427	1 850
SPHC	SAPH CI	260	965	/	980	932	980
STAC	SETAO CI	250	205	/			200
STBC	SITAB CI			/	Marché	100	700
SVOC	MOVIS CI			/			2 395
TTLC	TOTAL CI	8	1,225	/			1 225
TTLS	TOTAL SN	10	1,310	/	1,335	500	1 400
TTRC	TRITURAF CI-Ste en Liquidation			/			490
UNLC	UNILEVER CI			/			2 500
UNXC	UNIWAX CI	37	1,420	/	1,445	13	1 420

QUANTITES RESIDUELLES

MARCHE DES DROITS

Symbole	Titre	Quantité résiduelle à l'achat	Cours Achat / Vente	Quantité résiduelle à la vente	Cours de Référence
---------	-------	-------------------------------	---------------------	--------------------------------	--------------------

TROISIEME COMPARTIMENT - BRVM PETITES CAPITALISATIONS

Symbole	Titre	Quantité résiduelle à l'achat	Cours Achat / Vente	Quantité résiduelle à la vente	Cours de Référence
---------	-------	-------------------------------	---------------------	--------------------------------	--------------------

QUANTITES RESIDUELLES

MARCHE DES OBLIGATIONS

Symbole	Titre	Quantité résiduelle à l'achat	Cours Achat / Vente	Quantité résiduelle à la vente	Cours de Référence
ORGT.01	ORAGROUP 6.75% 2013-2019		/		10 000
SIFC.01	SIFCA 6.90% 2013-2021		/		10 000
SNLC.01	SENELEC 6,50% 2018-2025		/		10 000
EOM.01	ETAT DU MALI 6.20% 2016-2023		/		6 666
EOM.02	Etat du Mali 6.50% 2017-2024		/		10 000
EOM.03	ETAT DU MALI 6,50 % 2018-2025		/ 10,000	150	9 990
EOM.04	ETAT DU MALI 6,50% 2019-2027		/		10 000
EOS.04	ETAT SENEGAL 6.70% 2012-2019		/		2 000
EOS.05	ETAT SENEGAL 6.50% 2013-2023		/ 10,000	80	10 065
TPTG.01	TPTG 6,90% 2018-2023		/		10 000
TPCI.030	TPCI 5,95% 2018-2025		/ 10,000	200	10 000
TPCI.031	TPCI 5,75% 2019-2026		/		10 000
TPCI.032	TPCI 2,23% 2019-2026		/		10 000
TPCI.033	TPCI 5.75% 2019-2026		/		10 000
TPCI.034	TPCI 6% 2019-2029		/		10 000
TPNE.01	TRESOR PUBLIC DU NIGER 6,50% 2019-2026		/		10 000
TPCI.024	TPCI 6.25% 2017-2029		/		10 000
TPCI.025	TPCI 5,95% 2017-2024 A		/		10 000
TPCI.026	TPCI 5,95% 2017-2024 B		/ 10,000	150	10 000
TPCI.027	TPCI 6% 2017-2025		/		10 000
TPCI.028	TPCI 6% 2018 - 2026	244	9,900	/	10 000
TPCI.029	TPCI 6% 2018-2026		/		10 000
TPCI.018	TPCI 5.85% 2014-2021		/		10 000
TPCI.019	TPCI 5.99% 2015-2025		/		10 000
TPCI.020	TPCI 5.85% 2015-2022		/ 10,000	11 997	10 001
TPCI.021	TPCI 6% 2016-2028		/		9 900
TPCI.022	TPCI 5.90% 2016 - 2026		/ 10,000	44	9 900
TPCI.023	TPCI 5.90% 2016-2026		/		10 000
TPBF.07	TPBF 6,50% 2018-2025		/		10 000
TPBF.08	TPBF 6,50% 2019-2027		/ 10,000	75	10 000
TPBJ.01	TPBJ 6.50% 2017-2027		/		10 000
TPBJ.02	TPBJ 6.50% 2018-2025		/		10 000
TPCI.016	TPCI 6.55% 2014-2022		/ 9,999	40	9 900
TPCI.017	TPCI 3% 2014-2024		/		10 000
EOS.06	ETAT SENEGAL 6.50% 2014-2021		/		4 020
EOS.07	ETAT SENEGAL 6.30% 2015-2025		/		10 000
TPBF.03	TPBF 6,50% 2013-2020		/		10 000
TPBF.04	TPBF 6.50% 2017-2027	110	9,800	/	10 000
TPBF.05	TPBF 6,50% 2017-2024		/		10 000
TPBF.06	TPBF 6.50% 2018-2025		/ 10,000	47	10 000
BIDC.03	BIDC-EBID 6.50% 2014-2021		/		9 950
BIDC.04	BIDC-EBID 6.10% 2017-2027		/ 10,000	30	10 000
BOAD.012	BOAD 5.95% 2014-2021		/ 10,000	15	10 000
CRRH.01	CRRH-UEMOA 6.10% 2012-2022		/		9 980
CRRH.02	CRRH-UEMOA 6.10% 2012-2024		/		10 000
CRRH.03	CRRH-UEMOA 6% 2013-2023		/		10 000
SHAF.03	SHELTER AFRIQUE 6.6% 2014-2021		/ 3,000	128	3 000
CRRH.04	CRRH-UEMOA 6% 2014-2024		/ 10,000	20	9 950
CRRH.05	CRRH-UEMOA 5.85% 2015-2025		/		9 900

jeudi 28 novembre 2019

CRRH.O6	CRRH-UEMOA 5.85% 2016-2026		/	9,800	75	9 990
CRRH.O7	CRRH-UEMOA 5.95% 2017-2029		/	8,333	33	8 333
CRRH.O8	CRRH-UEMOA 5.95% 2018-2030		/			9 560
CRRH.O9	CRRH-UEMOA 6.05% 2018-2033		/			9 667

SUKUK ET TITRES ASSIMILES

Symbole	Titre	Quantité résiduelle à l'achat	Cours Achat / Vente	Quantité résiduelle à la vente	Cours de Référence
SUKCI.S1	SUKUK CI 5.75% 2015-2020		/		9 990
SUKCI.S2	SUKUK CI 5.75% 2016-2023		/		10 000
SUKSN.S2	SUKUK SN 6% 2016-2026		/		10 050
SUKTG.S1	SUKUK TG 6.5% 2016-2026		/		10 000

CALENDRIER DES ASSEMBLEES GENERALES

ANNEE : 2019

Société	Nature	Date	Heure	Lieu
NSBC	Extraordinaire	18/10/2019	10:00:00	Espace Latrille Event sis à Abidjan-Cocody, Deux Plateaux, Boulevard Latrille, à proximité du Carrefour Duncan
MOVIS CI	Ordinaire	14/10/2019	09:00:00	Siège social de MOVIS CI, Vridi, Zone Industrielle, Rue des Conteneurs
SICOR	Ordinaire	28/06/2019	09:30:00	Palm Club Hôtel Abidjan situé à Cocody, angle Boulevard Latrille - Route du Lycée technique
TRACTAFRIC CI	Mixte	28/06/2019	10:00:00	Salons du NOVOTEL ABIDJAN, 10, Avenue du Général de Gaulle
VIVO ENERGY CI	Ordinaire	27/06/2019	14:00:00	Heden Golf Hôtel
SETAO CI	Mixte	27/06/2019	10:00:00	Novotel Hôtel - Abidjan Plateau
BERNABE CI	Ordinaire	27/06/2019	11:00:00	Salle de conférence GEWELS de la CGECI au plateau
CIE CI	Ordinaire	26/06/2019	10:00:00	Patinoire du Sofitel Abidjan Hôtel Ivoire
SITAB	Mixte	26/06/2019	10:30:00	Salle JEWELS de la Maison de l'Entreprise (CGECI) au Plateau
BICI CI	Mixte	25/06/2019	11:00:00	Maison de l'Entreprise (CGECI) sise au Plateau
SAFCA CI	Ordinaire	24/06/2019	10:00:00	Siège de la société, 1, Rue des Carrossiers, Zone 3 C (Face SOCOCE Treichville)
FILTISAC CI	Ordinaire	24/06/2019	15:00:00	Immeuble CRRAE-UMOA, Abidjan Plateau
NESTLE CI	Ordinaire	21/06/2019	10:00:00	LATRILLE EVENTS
UNIWAX CI	Ordinaire	21/06/2019	00:00:00	Salle des fêtes du Sofitel Abidjan Hôtel Ivoire sis à Cocody Boulevard Hassan II
TOTAL	Ordinaire	20/06/2019	10:00:00	Salle de conférence de l'hôtel Radisson Blu à Abidjan
CROWN SIEM CI	Ordinaire	20/06/2019	09:00:00	Siège de la CGECI, sis à la Maison de l'Entreprise, au Plateau, à l'Angle du Boulevard de la République et de l'Avenue Lamblin
AIR LIQUIDE CI	Mixte	19/06/2019	10:00:00	Salle de conférence de l'immeuble CRRAE-UMOA, Abidjan Plateau
SMB	Ordinaire	18/06/2019	09:30:00	CGECI (La maison de l'Entreprise)
SOGB	Ordinaire	14/06/2019	11:00:00	Salle de conférence de l'immeuble CRRAE-UMOA, Abidjan Plateau
CFAO MOTORS CI	Mixte	11/06/2019	09:00:00	Siège social sis à Abidjan, 117, Boulevard de Marseille
SGB CI	Mixte	11/06/2019	09:00:00	Espace Events sis à Abidjan, Cocody 2 Plateaux, Boulevard Latrille
TOTAL SENEGAL S.A.	Ordinaire	05/06/2019	09:00:00	Hôtel Terrou-Bi, Corniche Ouest, Boulevard Martin Luther King à Dakar
NEI-CEDA CI	Ordinaire	29/05/2019	10:00:00	Hôtel TIAMA, Abidjan - Plateau
NSBC	Ordinaire	28/05/2019	10:00:00	Espace Latrille Event sis à Abidjan-Cocody, Deux Plateaux, Boulevard Latrille
ORAGROUP	Ordinaire	23/05/2019	10:00:00	Salle des Fêtes du Sofitel Abidjan, Hôtel Ivoire située au bBoulevard Hassan II
SODECI	Ordinaire	22/05/2019	14:00:00	Espace Events sis à Abidjan, Cocody 2 Plateaux, Boulevard Latrille
PALM CI	Ordinaire	09/05/2019	09:30:00	Salle de Conférence de la CRRAE-UEMOA, sise à Abidjan - Plateau
BOLLORE TRANSPORT & LOGISTICS	Ordinaire	09/05/2019	10:00:00	Salle Kodjo Eboucle du palais de la culture sis à treichville, Avenue Christiani à Abidjan
SAPH CI	Ordinaire	08/05/2019	09:30:00	Salle de Conférence de CRRAE-UEMOA (Versus Bank au Plateau)
SUCRIVOIRE	Ordinaire	03/05/2019	09:30:00	Auditorium de la CRRAE-UMOA sis Abidjan-Plateau (Rue Botreau Roussel)
SIB	Ordinaire	26/04/2019	09:00:00	Maison de l'Entreprise (CGECI), Abidjan-Plateau
CORIS BANK INTERNATIONAL	Mixte	25/04/2019	09:00:00	Hôtel SOPATEL Silmandé SA
ECOBANK TG	Ordinaire	25/04/2019	10:30:00	Salle de Conférence du Centre Panafricain Ecobank, 2365, Boulevard du Mono, Lomé, Togo
SOLIBRA	Ordinaire	24/04/2019	09:00:00	Espace CRISTAL 8, rue du Chevalier de Clieu Zone 4 C << Salle PLATINIUM >> ABIDJAN
BANK OF AFRICA BN	Mixte	23/04/2019	10:00:00	AZALAI Hôtel à Cotonou
BANK OF AFRICA ML	Ordinaire	20/04/2019	09:30:00	Hôtel SALAM à Bamako
BANK OF AFRICA SN	Ordinaire	19/04/2019	09:30:00	Immeuble Elan II, 2eme Etage, Route de Ngor, Zone 12, Almadies à Dakar
ONATEL BF	Mixte	18/04/2019	10:00:00	ROYAL BEACH HOTEL, OUAGADOUGOU

jeudi 28 novembre 2019

SONATEL	Ordinaire	17/04/2019	10:00:00	Centre International de Conférences Abdou DIOUF (CICAD) à Diamniao, Dakar
ECOBANK CI	Ordinaire	16/04/2019	10:00:00	Espace Latrille Events sis à Abidjan Cocody Deux Plateaux sur le Boulevard Latrille
BANK OF AFRICA CI	Ordinaire	10/04/2019	10:00:00	Salle Jewels du Patronat Ivoirien (CGECI) à Abidjan Plateau
BANK OF AFRICA NG	Ordinaire	05/04/2019	10:00:00	Centre de formation de la BOA-NIGER (sise à BOA-Siège)
SICABLE	Ordinaire	05/04/2019	09:00:00	Hôtel AZALAI, Bld VGE à ABIDJAN
BANK OF AFRICA BF	Ordinaire	02/04/2019	10:00:00	Salle WAONGO I de l'hôtel LAICO à Ouaga 2000
SERVAIR ABIDJAN CI	Ordinaire	28/03/2019	10:00:00	Salle JEWELS de la Maison de l'Entreprise C.G.E.C.I sise au plateau

L'actualité de la BRVM sur nos plateformes digitales

Infos BRVM

Pour recevoir les informations boursières par SMS, souscrivez :



Côte d'Ivoire : *430#
Bénin : *430*15#



Côte d'Ivoire : #139#
Burkina Faso : *310#



Côte d'Ivoire : *431#
Niger : *512*9#
Togo : *310#

Site web

www.brvm.org



Application Mobile

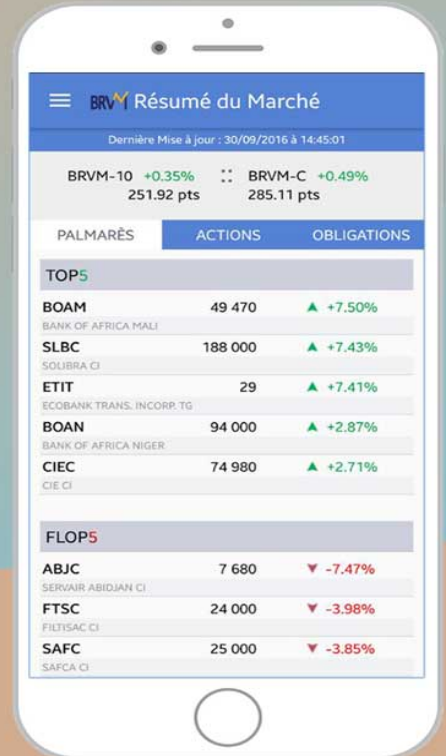

Disponible sur Google play

Disponible sur App Store

Nous suivre sur :

