

<b>BRVM 10</b>	<b>133,39</b>
Variation Jour	↑ 0,12 %
Variation annuelle	↓ -13,59 %



# BULLETIN OFFICIEL DE LA COTE

N° 231

mercredi 4 décembre 2019

Site : www.brvm.org

<b>BRVM Composite</b>	<b>141,38</b>
Variation Jour	↓ -0,08 %
Variation annuelle	↓ -17,92 %

Evolution des indices

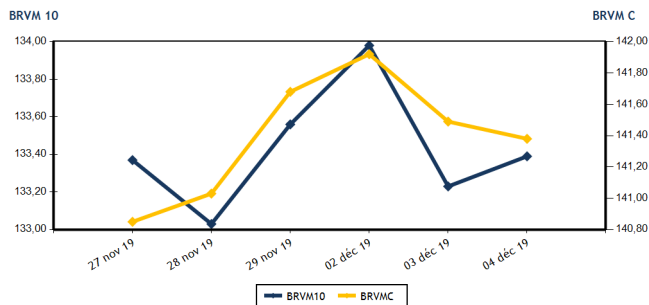

Volumes et valeurs transigés

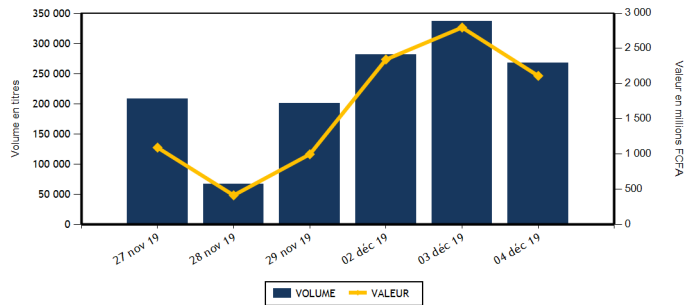

Actions	Niveau	Evol. Jour
Capitalisation boursière (FCFA)(Actions & Droits)	4 208 693 194 858	-0,08 %
Volume échangé (Actions & Droits)	67 414	-21,62 %
Valeur transigée (FCFA) (Actions & Droits)	189 091 500	-31,82 %
Nombre de titres transigés	35	-2,78 %
Nombre de titres en hausse	10	11,11 %
Nombre de titres en baisse	15	-6,25 %
Nombre de titres inchangés	10	-9,09 %

Obligations	Niveau	Evol. Jour
Capitalisation boursière (FCFA)	4 142 426 865 225	0,13 %
Volume échangé	200 172	-20,07 %
Valeur transigée (FCFA)	1 921 647 350	-23,76 %
Nombre de titres transigés	6	100,00 %
Nombre de titres en hausse	3	200,00 %
Nombre de titres en baisse	0	
Nombre de titres inchangés	3	50,00 %

**PLUS FORTES HAUSSES**

Titres	Cours	Evol. Jour	Evol. annuelle
ECOBANK TRANS. INCORP. TG (ETIT)	14	7,50 %	-22,22 %
SITAB CI (STBC)	745	6,43 %	-59,40 %
ECOBANK COTE D'IVOIRE (ECOC)	3 400	6,25 %	-19,81 %
BANK OF AFRICA BF (BOABF)	3 500	3,55 %	-32,69 %
BANK OF AFRICA NG (BOAN)	2 910	2,11 %	-25,38 %

**PLUS FORTES BAISES**

Titres	Cours	Evol. Jour	Evol. annuelle
PALM CI (PALC)	900	-6,74 %	-52,63 %
TOTAL CI (TTLC)	1 400	-6,67 %	3,32 %
BANK OF AFRICA CI (BOAC)	3 000	-6,25 %	-28,57 %
BICI CI (BICC)	6 600	-4,21 %	-16,46 %
BANK OF AFRICA ML (BOAM)	1 100	-3,08 %	-55,10 %

**INDICES SECTORIELS**

Base = 100 au 14 juin 1999	Nombre de sociétés	Valeur	Evol. Jour	Evol. annuelle	Volume	Valeur	PER moyen
BRVM - INDUSTRIE	12	34,81	-0,37 %	-39,22 %	4 006	5 305 565	13,11
BRVM - SERVICES PUBLICS	4	427,48	-1,15 %	-13,70 %	5 445	32 093 500	8,92
BRVM - FINANCES	15	56,14	1,35 %	-16,66 %	46 982	138 008 025	8,61
BRVM - TRANSPORT	2	345,28	1,40 %	-29,02 %	3 698	5 152 340	7,37
BRVM - AGRICULTURE	5	60,27	-0,87 %	-52,62 %	4 065	5 407 035	7,52
BRVM - DISTRIBUTION	7	223,14	-2,38 %	-16,68 %	3 218	3 125 035	8,61
BRVM - AUTRES SECTEURS	1	246,78	0,00 %	17,65 %	0	0	7,35
BRVM - PETITES CAPITALISATIONS	-	-	-	-	-	-	-

Indicateurs	1er et 2è Comp.	BRVM PC
PER moyen du marché	9,37	
Taux de rendement moyen du marché	10,92	
Taux de rentabilité moyen du marché	10,56	
Nombre de sociétés cotées	46	
Nombre de lignes obligataires	58	
Volume moyen annuel par séance	3 307,00	
Valeur moyenne annuelle par séance	5 485 331,13	

Indicateurs	1er et 2è Comp.	BRVM PC
Ratio moyen de liquidité	35,60	
Ratio moyen de satisfaction	68,42	
Ratio moyen de tendance	192,21	
Ratio moyen de couverture	52,03	
Taux de rotation moyen du marché	0,01	
Prime de risque du marché	4,17	
Nombre de SGI participantes	23	

**Définitions**

Volume moyen annuel par séance = Valeur annuel échangé / nombre de séances  
 Valeur moyenne annuelle par séance = Valeur annuelle échangée / nombre de séances  
 Ratio moyen de liquidité = Moyenne des ratios de liquidité (Titres échangés / Volume des ordres de vente)  
 Ratio moyen de satisfaction = Moyenne des ratios de satisfaction (Titres échangés / Volume des ordres d'achat)  
 Ratio moyen de tendance = Moyenne des ratios de tendance (Volume des ordres d'achat / Volume des ordres de vente)  
 Ratio moyen de couverture = Moyenne des ratios de couverture (Volume des ordres de vente / Volume des ordres d'achat)

Taux moyen de rotation = moyenne des taux de rotation des actions cotées (volume transigé / capi flottante)  
 PER moyen du marché = moyenne des PER des actions cotées ayant un PER positif  
 Taux de rendement moyen = moyenne des taux de rendement des actions cotées ayant distribué un dividende  
 Taux de rentabilité moyen = moyenne des taux de rentabilité des actions cotées  
 Prime de risque du marché = (1 / le PER moyen du marché) - le taux de référence actuel des emprunts d'Etat



**MARCHE DES ACTIONS**

Symbole	Titre	Cours Précédent	Cours du jour		Variation jour	Séance de cotation		Cours Référence	Variation de l'année précédente	Dernier dividende payé		Rdt. Net	PER
			Ouv.	Clôt.		Volume	Valeur			Montant net	Date		
<b>SECTEUR - INDUSTRIE</b>		<b>34,81</b>	<b>points</b>		<b>↓</b>	<b>-0,37 %</b>							
CABC	SICABLE CI	650	NC	NC	0,00 %			650	-34,34 %	75,00	3-juin-19	11,54 %	5,05
FTSC	FILTISAC CI	800	800	795	-0,63 %	1 228	964 290	795	-62,50 %	110,00	31-juil.-19	13,84 %	6,66
NEIC	NEI-CEDA CI	150	NC	NC	0,00 %			150	-11,76 %	9,00	28-juin-01		2,47
NTLC	NESTLE CI	405	400	400	-1,23 %	4	1 600	400	-60,40 %	31,50	12-août-11		10,77
SEMC	CROWN SIEM CI	125	NC	NC	0,00 %			125	-58,33 %	16,92	29-sept.-17	13,54 %	
SIVC	AIR LIQUIDE CI	250	245	245	-2,00 %	5	1 225	245	-54,21 %	63,00	29-sept.-17	25,71 %	
SLBC	SOLIBRA CI	45 200	45 200	45 200	0,00 %	2	90 400	45 200	-19,29 %	1 368,00	6-juin-19	3,03 %	57,01
SMBC	SMB CI	2 650	2 650	2 600	-1,89 %	149	388 050	2 600	-46,67 %	450,00	30-août-19	17,31 %	2,57
STBC	SITAB CI	700	745	745	6,43 %	3	2 235	745	-59,40 %	206,20	19-juin-17	27,68 %	
TTRC	TRITURAF CI-Ste en Liquidation	490	SP	SP	0,00 %			490	0,00 %	1 440,00	19-juil.-02		
UNLC	UNILEVER CI	3 500	SP	SP	0,00 %			2 500	-44,79 %	1 233,00	9-juil.-12		
UNXC	UNIWAX CI	1 500	1 500	1 460	-2,67 %	2 615	3 857 765	1 460	-28,08 %	181,80	11-juil.-19	12,45 %	7,22
<b>TOTAL</b>						<b>4 006</b>	<b>5 305 565</b>						<b>13,11</b>
<b>SECTEUR - SERVICES PUBLICS</b>		<b>427,48</b>	<b>points</b>		<b>↓</b>	<b>-1,15 %</b>							
CIEC	CIE CI	1 260	1 250	1 265	0,40 %	570	720 650	1 265	-12,46 %	79,23	9-août-19	6,26 %	14,37
ONTBF	ONATEL BF	2 670	2 665	2 650	-0,75 %	2 971	7 897 195	2 650	-36,14 %	409,36	3-juin-19	15,45 %	5,66
SDCC	SODE CI	2 700	2 700	2 700	0,00 %	354	955 800	2 700	-30,50 %	270,00	29-oct.-19	10,00 %	8,49
SNTS	SONATEL SN	14 680	14 650	14 490	-1,29 %	1 550	22 519 855	14 490	-9,44 %	1 500,00	14-mai-19	10,35 %	7,16
<b>TOTAL</b>						<b>5 445</b>	<b>32 093 500</b>						<b>8,92</b>
<b>SECTEUR - FINANCES</b>		<b>56,14</b>	<b>points</b>		<b>↑</b>	<b>1,35 %</b>							
BICC	BICI CI	6 890	6 600	6 600	-4,21 %	200	1 320 000	6 600	-16,46 %	182,90	17-juil.-19	2,77 %	11,23
BOAB	BANK OF AFRICA BN	3 650	3 650	3 650	0,00 %	469	1 707 750	3 650	-13,10 %	416,00	22-mai-19	11,40 %	5,82
BOABF	BANK OF AFRICA BF	3 380	3 600	3 500	3,55 %	502	1 807 000	3 500	-32,69 %	366,00	2-mai-19	10,46 %	4,45
BOAC	BANK OF AFRICA CI	3 200	3 000	3 000	-6,25 %	1 578	4 733 500	3 000	-28,57 %	306,00	20-mai-19	10,20 %	5,13
BOAM	BANK OF AFRICA ML	1 135	1 120	1 100	-3,08 %	122	134 800	1 100	-55,10 %	271,00	15-mai-19	24,64 %	2,68
BOAN	BANK OF AFRICA NG	2 850	2 910	2 910	2,11 %	10	29 100	2 910	-25,38 %	385,95	27-mai-19	13,26 %	4,93
BOAS	BANK OF AFRICA SENEGAL	1 540	1 545	1 545	0,32 %	614	946 880	1 545	-23,51 %	160,00	3-juin-19	10,36 %	3,26
CBIBF	CORIS BANK INTERNATIONAL	7 800	NC	NC	0,00 %			7 800	-10,29 %	402,00	5-juil.-19	5,15 %	10,17
ECOC	ECOBANK COTE D'IVOIRE	3 200	3 000	3 400	6,25 %	1 193	3 753 665	3 400	-19,81 %	241,00	15-mai-19	7,09 %	9,04
ETIT	ECOBANK TRANS. INCORP. TG	13	13	14	7,50 %	25 989	342 780	14	-22,22 %	1,21	28-avr.-17	8,63 %	1,39
NSBC	NSIA BANQUE COTE D'IVOIRE	3 500	3 490	3 490	-0,29 %	10	34 900	3 490	-41,83 %	194,20	9-juil.-19	5,56 %	6,63
ORGT	ORAGROUP TOGO	3 950	3 900	3 950	0,00 %	332	1 307 300	3 950	-5,95 %	56,73	1-juil.-19	1,44 %	9,21
SAFC	SAFCA CI	360	NC	NC	0,00 %			360	67,44 %	23,04	29-juil.-11		43,63
SGBC	SOCIETE GENERALE COTE D'IVOIRE	7 800	7 840	7 845	0,58 %	15 451	120 536 025	7 845	6,01 %	206,00	31-juil.-19	2,63 %	5,83
SIBC	SOCIETE IVOIRIENNE DE BANQUE	2 695	2 695	2 695	0,00 %	512	1 354 325	2 695	-0,19 %	252,00	5-juil.-19	9,35 %	5,81
<b>TOTAL</b>						<b>46 982</b>	<b>138 008 025</b>						<b>8,61</b>
<b>SECTEUR - TRANSPORT</b>		<b>345,28</b>	<b>points</b>		<b>↑</b>	<b>1,40 %</b>							
SDSC	BOLLORE	1 390	1 390	1 410	1,44 %	3 698	5 152 340	1 410	-29,50 %	184,00	6-juin-19	13,05 %	7,37
SVOC	MOVIS CI	2 395	SP	SP	0,00 %			2 395	-4,20 %	270,00	5-juil.-99		

TOTAL

3 698

5 152 340

7,37

**MARCHE DES ACTIONS**

Symbole	Titre	Cours Précédent	Cours du jour		Variation jour	Séance de cotation		Cours Référence	Variation de l'année précédente	Dernier dividende payé		Rdt. Net	PER
			Ouv.	Clôt.		Volume	Valeur			Montant net	Date		
<b>SECTEUR - AGRICULTURE</b>		<b>60,27</b>	<b>points</b>		<b>↓</b>	<b>-0,87 %</b>							
PALC	PALM CI	965	905	900	-6,74 %	574	519 100	900	-52,63 %	253,47	24-sept.-18	28,16 %	
SCRC	SUCRIVOIRE	590	590	600	1,69 %	548	327 810	600	-36,84 %	72,00	28-sept.-18	12,00 %	
SICC	SICOR CI	2 740	NC	NC	0,00 %			2 740	-23,89 %	1 919,00	25-sept.-00		1,66
SOGC	SOGB CI	1 845	1 850	1 845	0,00 %	1 853	3 512 960	1 845	-19,26 %	126,00	15-juil.-19	6,83 %	13,39
SPHC	SAPH CI	965	960	965	0,00 %	1 090	1 047 165	965	-73,85 %	78,00	27-sept.-18	8,08 %	
<b>TOTAL</b>						<b>4 065</b>	<b>5 407 035</b>						<b>7,52</b>
<b>SECTEUR - DISTRIBUTION</b>		<b>223,14</b>	<b>points</b>		<b>↓</b>	<b>-2,38 %</b>							
ABJC	SERVAIR ABIDJAN CI	1 290	1 250	1 290	0,00 %	1 309	1 653 320	1 290	7,50 %	164,96	30-sept.-19	12,79 %	9,32
BNBC	BERNABE CI	750	745	745	-0,67 %	50	36 500	745	-68,96 %	45,00	19-juil.-19	6,04 %	2,99
CFAC	CFAO MOTORS CI	425	430	420	-1,18 %	499	214 540	420	-34,38 %	31,50	23-juil.-19	7,50 %	11,74
PRSC	TRACTAFRIC MOTORS CI	2 700	2 700	2 700	0,00 %	60	162 000	2 700	39,37 %	150,36	18-sept.-19	5,57 %	13,73
SHEC	VIVO ENERGY CI	700	700	700	0,00 %	1 085	759 500	700	-25,93 %	64,29	2-août.-19	9,18 %	8,18
TTLC	TOTAL CI	1 500	1 390	1 400	-6,67 %	215	299 175	1 400	3,32 %	108,40	11-oct.-19	7,74 %	7,65
TTLS	TOTAL SN	1 300	NC	NC	0,00 %			1 300	-10,34 %	105,30	29-juil.-19	8,10 %	6,68
<b>TOTAL</b>						<b>3 218</b>	<b>3 125 035</b>						<b>8,61</b>
<b>AUTRES SECTEURS</b>		<b>246,78</b>	<b>points</b>		<b>→</b>	<b>0,00 %</b>							
STAC	SETAO CI	200	NC	NC	0,00 %			200	17,65 %				7,35
<b>TOTAL</b>						<b>0</b>	<b>0</b>						<b>7,35</b>
<b>TOTAL - Marché des actions</b>						<b>67 414</b>	<b>189 091 500</b>						

**MARCHE DES DROITS**

Symbole	Titre	Cours Précédent	Cours du jour		Variation jour	Séance de cotation		Cours Référence	Variation depuis l'origine	Parité	Periode de négociation	
			Ouv.	Clôt.		Volume	Valeur				Début	fin
<b>TOTAL</b>												
<b>TOTAL - Marché des droits</b>												

**TROISIEME COMPARTIMENT - BRVM PETITES CAPITALISATIONS**

Symbole	Titre	Cours Précédent	Cours du jour		Variation jour	Séance de cotation		Cours Référence	Variation depuis l'origine
			Ouv.	Clôt.		Volume	Valeur		
<b>TOTAL</b>									
<b>TOTAL - 3ème Compartiment - BRVM PC</b>									

**Légende:**  
 (#) Fractionnement du titre - Valeur théorique  
 Cours du jour: Ouv.: Ouverture Clôt.: Clôture Moy.: Moyen  
 Mentions : NC: Non Coté Ex-c: Ex-coupon Ex-d: Ex-droit SP: Suspendu Val-T: Valeur Théorique  
 PER = Cours / BNPA selon les données disponibles Rdt. Net: Rendement net (DNPA / Cours)  
 Comp.: 1 - Premier Compartiment 2 - Second Compartiment 3 - Compartiment de croissance  
 Ratio de liquidité = Titres échangés / Volume des ordres de vente  
 : Progression de l'indice sectoriel : Stabilité de l'indice sectoriel : Recul de l'indice sectorie

**MARCHE DES OBLIGATIONS**

Symbole	Titre	Valeur nominale	Cours Précédent	Cours du jour	Cours Référence	Séance de cotation		Coupon couru	Coupon d'intérêt		Type Amort	
						Volume	Valeur	Période	Montant net	Eché.		
<b>OBLIGATIONS D'ETAT</b>												
EOM.01	ETAT DU MALI 6.20% 2016-2023	6 666	6 666	NC	6 666			220,20	A	413,29	23-mai-20	ACD
EOM.02	Etat du Mali 6.50% 2017-2024	10 000	10 000	NC	10 000			404,92	A	650,00	20-avr.-20	AC
EOM.03	ETAT DU MALI 6,50 % 2018-2025	10 000	10 000	NC	10 000			103,01	A	650,00	7-oct.-20	AC
EOM.04	ETAT DU MALI 6,50% 2019-2027	10 000	10 000	NC	10 000			257,51	A	650,00	12-juil.-20	AC
EOS.04	ETAT SENEGAL 6.70% 2012-2019	2 000	2 000	NC	2 000			130,33	A	134,00	14-déc.-19	ACD
EOS.05	ETAT SENEGAL 6.50% 2013-2023	10 000	10 065	NC	10 065			226,09	S	325,00	29-janv.-20	ACD
EOS.06	ETAT SENEGAL 6.50% 2014-2021	4 000	4 020	4 030	4 030	10	40 300	5,00	S	130,00	27-mai-20	ACD
EOS.07	ETAT SENEGAL 6.30% 2015-2025	10 000	10 000	NC	10 000			15,49	S	313,28	25-mai-20	ACD
TPBF.03	TPBF 6,50% 2013-2020	10 000	10 000	NC	10 000			8,93	S	325,00	29-mai-20	ACD
TPBF.04	TPBF 6,50% 2017-2027	10 000	10 000	10 000	10 000	80	787 000	223,77	S	326,78	31-janv.-20	ACD
TPBF.05	TPBF 6,50% 2017-2024	10 000	10 000	NC	10 000			318,64	S	325,00	29-déc.-19	ACD
TPBF.06	TPBF 6.50% 2018-2025 (*)	10 000	10 000	NC	10 000			324,11	S	325,89	5-déc.-19	ACD
TPBF.07	TPBF 6,50% 2018-2025	10 000	10 000	NC	10 000			33,93	S	325,00	15-mai-20	AC
TPBF.08	TPBF 6,50% 2019-2027	10 000	10 000	NC	10 000			49,73	S	323,22	6-mai-20	ACD
TPBJ.01	TPBJ 6.50% 2017-2027	10 000	10 000	NC	10 000			428,01	A	650,00	7-avr.-20	ACD
TPBJ.02	TPBJ 6.50% 2018-2025	10 000	10 000	10 000	10 000	60	600 050	8,93	S	325,00	29-mai-20	AC
TPCI.016	TPCI 6.55% 2014-2022	10 000	10 000	NC	10 000			354,34	A	655,00	20-mai-20	ACD
TPCI.017	TPCI 3% 2014-2024	10 000	10 000	NC	10 000			137,70	S	150,00	19-déc.-19	ACD
TPCI.018	TPCI 5.85% 2014-2021	10 000	10 000	NC	10 000			268,52	S	292,50	19-déc.-19	ACD
TPCI.019	TPCI 5.99% 2015-2025	10 000	10 000	NC	10 000			333,87	A	599,00	14-mai-20	ACD
TPCI.020	TPCI 5.85% 2015-2022	10 000	10 001	NC	10 001			95,90	S	292,50	5-avr.-20	ACD
TPCI.021	TPCI 6% 2016-2028	10 000	9 900	10 000	10 000	1	10 000	393,44	A	600,00	8-avr.-20	ACD
TPCI.022	TPCI 5.90% 2016 - 2026	10 000	10 000	NC	10 000			277,27	A	590,00	15-juin-20	ACD
TPCI.023	TPCI 5.90% 2016-2026	10 000	10 000	NC	10 000			27,40	A	590,00	17-nov.-20	ACD
TPCI.024	TPCI 6.25% 2017-2029	10 000	10 000	NC	10 000			111,00	S	312,50	31-mars-20	ACD
TPCI.025	TPCI 5,95% 2017-2024 A	10 000	10 000	NC	10 000			66,65	S	297,50	24-avr.-20	ACD
TPCI.026	TPCI 5,95% 2017-2024 B	10 000	10 000	NC	10 000			39,23	S	297,50	10-mai-20	ACD
TPCI.027	TPCI 6% 2017-2025	10 000	10 000	NC	10 000			259,02	S	300,00	29-déc.-19	ACD
TPCI.028	TPCI 6% 2018 - 2026	10 000	10 000	NC	10 000			203,28	A	600,00	2-août-20	ACD
TPCI.029	TPCI 6% 2018-2026	10 000	10 000	NC	10 000			75,41	A	600,00	19-oct.-20	ACD
TPCI.030	TPCI 5,95% 2018-2025	10 000	10 000	NC	10 000			283,65	S	298,32	13-déc.-19	ACD
TPCI.031	TPCI 5,75% 2019-2026	10 000	10 000	NC	10 000			262,36	A	575,00	20-juin-20	ACD
TPCI.032	TPCI 2,23% 2019-2026	10 000		NC				0,00	A	0,00	20-juin-20	ACD
TPCI.033	TPCI 5.75% 2019-2026	10 000	9 600	10 000	10 000	200 002	1 920 020 000	406,90	A	575,00	20-mars-20	ACD
TPCI.034	TPCI 6% 2019-2029	10 000	10 000	NC	10 000			424,59	A	600,00	20-mars-20	ACD
TPNE.01	TRESOR PUBLIC DU NIGER 6,50% 2019-2026	10 000	10 000	NC	10 000			445,77	A	650,00	28-mars-20	ACD
TPTG.01	TPTG 6,90% 2018-2023	10 000	10 000	10 000	10 000	19	190 000	245,63	S	345,00	26-janv.-20	AC
<b>TOTAL</b>						200 172	1 921 647 350					
<b>OBLIGATIONS REGIONALES</b>												
BIDC.03	BIDC-EBID 6.50% 2014-2021	10 000	9 950	NC	9 950			119,64	S	325,00	28-mars-20	ACD
BIDC.04	BIDC-EBID 6.10% 2017-2027	10 000	10 000	NC	10 000			285,00	A	610,00	16-juin-20	ACD
BOAD.012	BOAD 5.95% 2014-2021	10 000	9 999	NC	9 999			559,14	A	595,00	26-déc.-19	ACD
CRRH.01	CRRH-UEMOA 6.10% 2012-2022	10 000	9 980	NC	9 980			187,31	S	305,00	13-févr.-20	AC
CRRH.02	CRRH-UEMOA 6.10% 2012-2024	10 000	10 000	NC	10 000			232,07	S	305,00	17-janv.-20	AC
CRRH.03	CRRH-UEMOA 6% 2013-2023	10 000	10 000	NC	10 000			63,93	S	300,00	26-avr.-20	AC
CRRH.04	CRRH-UEMOA 6% 2014-2024	10 000	9 950	NC	9 950			257,38	S	300,00	30-déc.-19	AC
CRRH.05	CRRH-UEMOA 5.85% 2015-2025	10 000	9 900	NC	9 900			244,55	S	294,10	4-janv.-20	AC
CRRH.06	CRRH-UEMOA 5.85% 2016-2026	10 000	9 793	NC	9 793			244,81	S	292,50	3-janv.-20	ACD
CRRH.07	CRRH-UEMOA 5.95% 2017-2029	8 333	8 333	NC	8 333			23,16	S	247,92	17-mai-20	AC
CRRH.08	CRRH-UEMOA 5.95% 2018-2030	9 583	9 560	NC	9 560.33			258,62	S	285,10	21-déc.-19	AC
CRRH.09	CRRH-UEMOA 6.05% 2018-2033	9 667	9 667	NC	9 667			265,25	S	292,42	21-déc.-19	AC
SHAF.03	SHELTER AFRIQUE 6.6% 2014-2021	3 000	3 000	NC	3 000			53,02	S	99,54	28-févr.-20	ACD
<b>TOTAL</b>						0	0					

mercredi 4 décembre 2019

**OBLIGATIONS PRIVEES**

BHSN.O1	DIASPORA BONDS BHS 6,25% 2019-2024	10 000	10 000	NC	10 000	251,03	S	314,21	10-janv.-20	ACD
ORGT.O1	ORAGROUP 6.75% 2013-2019	10 000	10 000	SP	10 000	337,50	S	337,50	4-déc.-19	ACD
SIFC.O1	SIFCA 6.90% 2013-2021	10 000	10 000	NC	10 000	218,01	A	676,20	8-août-20	ACD
SNLC.O1	SENELEC 6,50% 2018-2025	10 000	10 000	NC	10 000	121,43	S	325,00	27-mars-20	AC
<b>TOTAL</b>						0		0		

**SUKUK ET TITRES ASSIMILES**

SUKCI.S1	SUKUK CI 5.75% 2015-2020	10 000	9 990	NC	9 990	253,96	S	292,29	28-déc.-19	AC
SUKCI.S2	SUKUK CI 5.75% 2016-2023	10 000	10 000	NC	10 000	140,56	S	290,69	7-mars-20	ACD
SUKSN.S2	SUKUK SN 6% 2016-2026	10 000	10 050	NC	10 050	218,33	S	306,67	26-janv.-20	ACD
SUKTG.S1	SUKUK TG 6.5% 2016-2026	10 000	10 000	NC	10 000	223,92	S	377,99	17-févr.-20	ACD
<b>TOTAL</b>						0		0		

<b>TOTAL - Marché des obligations</b>						200 172		1 921 647 350		
---------------------------------------	--	--	--	--	--	---------	--	---------------	--	--

**Légende :**  
 (\*) (\*) Ex-Coupon couru (##)Cours de référence amorti / Coupon couru Ex-c (\*\*)Ex-marge de profits (SP)Suspendu  
 Cours du jour: Ouv.: Ouverture Clôt.: Clôture Moy.: Moyen  
 Type Amort: Type d'Amortissement IF: In Fine AC: Amortissement Constant AD: Amortissement Dégressif ACD: Amortissement Constant Différé  
 Période: Périodicité de paiement des coupons A: Annuelle S: Semestrielle T: Trimestrielle  
 Eché.: Échéance de paiement des intérêts  
 Mentions: NC: Non Coté Ex-c: Ex-coupon ou Ex-droit SP: Suspendu

## INFORMATIONS

## OPERATIONS EN COURS

Emetteur	Opération
TPBF	Emprunt obligataire "TPBF 6,50% 2019-2027" - Première cotation le 09 décembre 2019
ETAT DU NIGER	Emprunt obligataire - "TRESOR PUBLIC DU NIGER 6,50 % 2019 - 2026" - Première cotation le 11/12/2019

## AVIS

Entité	N°	Nature	Objet
--------	----	--------	-------

## COMMUNIQUES

Emetteur	N°	Nature	Objet
----------	----	--------	-------

**QUANTITES RESIDUELLES**

**MARCHE DES ACTIONS**

Symbole	Titre	Quantité résiduelle à l'achat	Cours Achat / Vente			Quantité résiduelle à la vente	Cours de Référence
ABJC	SERVAIR ABIDJAN CI	50	1,265	/	1,290	181	1 290
BICC	BICI CI	30	6,375	/	6,650	20	6 600
BNBC	BERNABE CI	45	715	/	745	25	745
BOAB	BANK OF AFRICA BN	71	3,600	/	3,650	278	3 650
BOABF	BANK OF AFRICA BF	75	3,410	/	3,500	298	3 500
BOAC	BANK OF AFRICA CI	3	2,960	/	3,000	1 727	3 000
BOAM	BANK OF AFRICA ML	100	1,080	/	1,100	100	1 100
BOAN	BANK OF AFRICA NG	30	2,920	/	3,060	2	2 910
BOAS	BANK OF AFRICA SENEGAL	310	1,540	/	1,545	1 367	1 545
CABC	SICABLE CI	4	660	/			650
CBIBF	CORIS BANK INTERNATIONAL	105	7,650	/	7,750	670	7 800
CFAC	CFAO MOTORS CI	204	415	/	420	27	420
CIEC	CIE CI	480	1,250	/	1,265	1 211	1 265
ECOC	ECOBANK COTE D'IVOIRE	21	3,200	/	3,400	64	3 400
ETIT	ECOBANK TRANS. INCORP. TG	4 345	13	/	14	542 148	14
FTSC	FILTISAC CI	89	750	/	780	41	795
NEIC	NEI-CEDA CI			/	145	96	150
NSBC	NSIA BANQUE COTE D'IVOIRE	418	3,395	/	3,485	6	3 490
N TLC	NESTLE CI			/	400	16	400
ONTBF	ONATEL BF	805	2,650	/	2,680	20	2 650
ORGT	ORAGROUP TOGO			/	3,950	1 481	3 950
PALC	PALM CI			/	900	129	900
PRSC	TRACTAFRIC MOTORS CI	100	2,655	/	2,700	5 356	2 700
SAFC	SAFCA CI			/	345	1 250	360
SCRC	SUCRIVOIRE	1 735	590	/	600	324	600
SDCC	SOE CI	1 000	2,670	/	2,700	10 253	2 700
SDSC	BOLLORE	114	Marché	/			1 410
SEMC	CROWN SIEM CI			/	125	6 010	125
SGBC	SOCIETE GENERALE COTE D'IVOIRE	408	7,800	/	7,845	1 159	7 845
SHEC	VIVO ENERGY CI	390	720	/	740	576	700
SIBC	SOCIETE IVOIRIENNE DE BANQUE	3	2,690	/	2,695	857	2 695
SICC	SICOR CI			/			2 740
SIVC	AIR LIQUIDE CI			/	Marché	3 792	245
SLBC	SOLIBRA CI	2	43,000	/	45,200	10	45 200
SMBC	SMB CI	80	2,500	/	2,595	30	2 600
SNTS	SONATEL SN	7	14,300	/	14,490	12	14 490
SOGC	SOGB CI	15	1,845	/	1,900	589	1 845
SPHC	SAPH CI	482	965	/	980	1 000	965
STAC	SETAO CI	450	205	/			200
STBC	SITAB CI			/	745	35	745
SVOC	MOVIS CI			/			2 395
TTLC	TOTAL CI	98	1,390	/	1,400	3 507	1 400
TTLS	TOTAL SN	165	1,300	/	1,330	3 595	1 300
TTRC	TRITURAF CI-Ste en Liquidation			/			490
UNLC	UNILEVER CI			/			2 500
UNXC	UNIWAX CI	1 543	1,460	/	1,500	512	1 460



**QUANTITES RESIDUELLES**

**MARCHE DES DROITS**

Symbole	Titre	Quantité résiduelle à l'achat	Cours Achat / Vente	Quantité résiduelle à la vente	Cours de Référence
---------	-------	-------------------------------	---------------------	--------------------------------	--------------------

**TROISIEME COMPARTIMENT - BRVM PETITES CAPITALISATIONS**

Symbole	Titre	Quantité résiduelle à l'achat	Cours Achat / Vente	Quantité résiduelle à la vente	Cours de Référence
---------	-------	-------------------------------	---------------------	--------------------------------	--------------------

**QUANTITES RESIDUELLES**

**MARCHE DES OBLIGATIONS**

Symbole	Titre	Quantité résiduelle à l'achat	Cours Achat / Vente	Quantité résiduelle à la vente	Cours de Référence	
BHSN.01	DIASPORA BONDS BHS 6,25% 2019-2024		/		10 000	
SIFC.01	SIFCA 6.90% 2013-2021		/		10 000	
SNLC.01	SENELEC 6,50% 2018-2025		/		10 000	
EOM.01	ETAT DU MALI 6.20% 2016-2023		/		6 666	
EOM.02	Etat du Mali 6.50% 2017-2024		/		10 000	
EOM.03	ETAT DU MALI 6,50 % 2018-2025		/ 10,000	63	10 000	
EOM.04	ETAT DU MALI 6,50% 2019-2027		/		10 000	
EOS.04	ETAT SENEGAL 6.70% 2012-2019		/ 2,000	4	2 000	
EOS.05	ETAT SENEGAL 6.50% 2013-2023		/		10 065	
TPTG.01	TPTG 6,90% 2018-2023		/		10 000	
TPCI.030	TPCI 5,95% 2018-2025		/ 10,000	200	10 000	
TPCI.031	TPCI 5,75% 2019-2026		/		10 000	
TPCI.032	TPCI 2,23% 2019-2026		/		10 000	
TPCI.033	TPCI 5.75% 2019-2026		/ 10,000	3	10 000	
TPCI.034	TPCI 6% 2019-2029		/		10 000	
TPNE.01	TRESOR PUBLIC DU NIGER 6,50% 2019-2026		/		10 000	
TPCI.024	TPCI 6.25% 2017-2029		/		10 000	
TPCI.025	TPCI 5,95% 2017-2024 A		/		10 000	
TPCI.026	TPCI 5,95% 2017-2024 B		/ 10,000	150	10 000	
TPCI.027	TPCI 6% 2017-2025		/		10 000	
TPCI.028	TPCI 6% 2018 - 2026	244	9,900	/	10 000	
TPCI.029	TPCI 6% 2018-2026		/		10 000	
TPCI.018	TPCI 5.85% 2014-2021		/		10 000	
TPCI.019	TPCI 5.99% 2015-2025		/		10 000	
TPCI.020	TPCI 5.85% 2015-2022		/ 10,000	11 997	10 001	
TPCI.021	TPCI 6% 2016-2028		/ 10,000	3	10 000	
TPCI.022	TPCI 5.90% 2016 - 2026		/ 10,000	39	10 000	
TPCI.023	TPCI 5.90% 2016-2026		/		10 000	
TPBF.07	TPBF 6,50% 2018-2025		/		10 000	
TPBF.08	TPBF 6,50% 2019-2027		/		10 000	
TPBJ.01	TPBJ 6.50% 2017-2027		/ 9,999	11	10 000	
TPBJ.02	TPBJ 6.50% 2018-2025		/		10 000	
TPCI.016	TPCI 6.55% 2014-2022		/		10 000	
TPCI.017	TPCI 3% 2014-2024		/		10 000	
EOS.06	ETAT SENEGAL 6.50% 2014-2021		/ 4,030	5	4 030	
EOS.07	ETAT SENEGAL 6.30% 2015-2025		/		10 000	
TPBF.03	TPBF 6,50% 2013-2020		/		10 000	
TPBF.04	TPBF 6.50% 2017-2027	45	9,800	/ 10,000	35	10 000
TPBF.05	TPBF 6,50% 2017-2024		/		10 000	
TPBF.06	TPBF 6.50% 2018-2025		/		10 000	
BIDC.03	BIDC-EBID 6.50% 2014-2021		/		9 950	
BIDC.04	BIDC-EBID 6.10% 2017-2027		/		10 000	
BOAD.012	BOAD 5.95% 2014-2021		/ 10,000	136	9 999	
CRRH.01	CRRH-UEMOA 6.10% 2012-2022		/		9 980	
CRRH.02	CRRH-UEMOA 6.10% 2012-2024		/		10 000	
CRRH.03	CRRH-UEMOA 6% 2013-2023		/		10 000	
SHAF.03	SHELTER AFRIQUE 6.6% 2014-2021		/		3 000	
CRRH.04	CRRH-UEMOA 6% 2014-2024		/ 10,000	20	9 950	
CRRH.05	CRRH-UEMOA 5.85% 2015-2025		/		9 900	

mercredi 4 décembre 2019

CRRH.O6	CRRH-UEMOA 5.85% 2016-2026		/			9 793
CRRH.O7	CRRH-UEMOA 5.95% 2017-2029		/	8,333	33	8 333
CRRH.O8	CRRH-UEMOA 5.95% 2018-2030		/			9 560
CRRH.O9	CRRH-UEMOA 6.05% 2018-2033		/			9 667

## SUKUK ET TITRES ASSIMILES

Symbole	Titre	Quantité résiduelle à l'achat	Cours Achat / Vente	Quantité résiduelle à la vente	Cours de Référence
SUKCI.S1	SUKUK CI 5.75% 2015-2020		/		9 990
SUKCI.S2	SUKUK CI 5.75% 2016-2023		/		10 000
SUKSN.S2	SUKUK SN 6% 2016-2026		/		10 050
SUKTG.S1	SUKUK TG 6.5% 2016-2026		/		10 000

**CALENDRIER DES ASSEMBLEES GENERALES**

**ANNEE : 2019**

Société	Nature	Date	Heure	Lieu
NSBC	Extraordinaire	18/10/2019	10:00:00	Espace Latrille Event sis à Abidjan-Cocody, Deux Plateaux, Boulevard Latrille, à proximité du Carrefour Duncan
MOVIS CI	Ordinaire	14/10/2019	09:00:00	Siège social de MOVIS CI, Vridi, Zone Industrielle, Rue des Conteneurs
SICOR	Ordinaire	28/06/2019	09:30:00	Palm Club Hôtel Abidjan situé à Cocody, angle Boulevard Latrille - Route du Lycée technique
TRACTAFRIC CI	Mixte	28/06/2019	10:00:00	Salons du NOVOTEL ABIDJAN, 10, Avenue du Général de Gaulle
VIVO ENERGY CI	Ordinaire	27/06/2019	14:00:00	Heden Golf Hôtel
SETAO CI	Mixte	27/06/2019	10:00:00	Novotel Hôtel - Abidjan Plateau
BERNABE CI	Ordinaire	27/06/2019	11:00:00	Salle de conférence GEWELS de la CGECI au plateau
CIE CI	Ordinaire	26/06/2019	10:00:00	Patinoire du Sofitel Abidjan Hôtel Ivoire
SITAB	Mixte	26/06/2019	10:30:00	Salle JEWELS de la Maison de l'Entreprise (CGECI) au Plateau
BICI CI	Mixte	25/06/2019	11:00:00	Maison de l'Entreprise (CGECI) sise au Plateau
SAFCA CI	Ordinaire	24/06/2019	10:00:00	Siège de la société, 1,Rue des Carrossiers, Zone 3 C (Face SOCOCE Treichville)
FILTISAC CI	Ordinaire	24/06/2019	15:00:00	Immeuble CRRAE-UMOA, Abidjan Plateau
NESTLE CI	Ordinaire	21/06/2019	10:00:00	LATRILLE EVENTS
UNIWAX CI	Ordinaire	21/06/2019	00:00:00	Salle des fêtes du Sofitel Abidjan Hôtel Ivoire sis à Cocody Boulevard Hassan II
TOTAL	Ordinaire	20/06/2019	10:00:00	Salle de conférence de l'hôtel Radisson Blu à Abidjan
CROWN SIEM CI	Ordinaire	20/06/2019	09:00:00	Siège de la CGECI, sis à la Maison de l'Entreprise, au Plateau, à l'Angle du Boulevard de la République et de l'Avenue Lamblin
AIR LIQUIDE CI	Mixte	19/06/2019	10:00:00	Salle de conférence de l'immeuble CRRAE-UMOA, Abidjan Plateau
SMB	Ordinaire	18/06/2019	09:30:00	CGECI (La maison de l'Entreprise)
SOGB	Ordinaire	14/06/2019	11:00:00	Salle de conférence de l'immeuble CRRAE-UMOA, Abidjan Plateau
CFAO MOTORS CI	Mixte	11/06/2019	09:00:00	Siège social sis à Abidjan, 117, Boulevard de Marseille
SGB CI	Mixte	11/06/2019	09:00:00	Espace Events sis à Abidjan, Cocody 2 Plateaux, Boulevard Latrille
TOTAL SENEGAL S.A.	Ordinaire	05/06/2019	09:00:00	Hôtel Terrou-Bi, Corniche Ouest, Boulevard Martin Luther King à Dakar
NEI-CEDA CI	Ordinaire	29/05/2019	10:00:00	Hôtel TIAMA, Abidjan - Plateau
NSBC	Ordinaire	28/05/2019	10:00:00	Espace Latrille Event sis à Abidjan-Cocody, Deux Plateaux, Boulevard Latrille
ORAGROUP	Ordinaire	23/05/2019	10:00:00	Salle des Fêtes du Sofitel Abidjan, Hôtel Ivoire située au bBoulevard Hassan II
SODECI	Ordinaire	22/05/2019	14:00:00	Espace Events sis à Abidjan, Cocody 2 Plateaux, Boulevard Latrille
PALM CI	Ordinaire	09/05/2019	09:30:00	Salle de Conférence de la CRRAE-UEMOA, sise à Abidjan - Plateau
BOLLORE TRANSPORT & LOGISTICS	Ordinaire	09/05/2019	10:00:00	Salle Kodjo Eboucle du palais de la culture sis à treichville, Avenue Christiani à Abidjan
SAPH CI	Ordinaire	08/05/2019	09:30:00	Salle de Conférence de CRRAE-UEMOA (Versus Bank au Plateau)
SUCRIVOIRE	Ordinaire	03/05/2019	09:30:00	Auditorium de la CRRAE-UMOA sis Abidjan-Plateau (Rue Botreau Roussel)
SIB	Ordinaire	26/04/2019	09:00:00	Maison de l'Entreprise (CGECI), Abidjan-Plateau
CORIS BANK INTERNATIONAL	Mixte	25/04/2019	09:00:00	Hôtel SOPATEL Silmandé SA
ECOBANK TG	Ordinaire	25/04/2019	10:30:00	Salle de Conférence du Centre Panafricain Ecobank, 2365, Boulevard du Mono, Lomé, Togo
SOLIBRA	Ordinaire	24/04/2019	09:00:00	Espace CRISTAL 8, rue du Chevalier de Clieu Zone 4 C << Salle PLATINIUM >> ABIDJAN
BANK OF AFRICA BN	Mixte	23/04/2019	10:00:00	AZALAI Hôtel à Cotonou
BANK OF AFRICA ML	Ordinaire	20/04/2019	09:30:00	Hôtel SALAM à Bamako
BANK OF AFRICA SN	Ordinaire	19/04/2019	09:30:00	Immeuble Elan II, 2eme Etage, Route de Ngor, Zone 12, Almadies à Dakar
ONATEL BF	Mixte	18/04/2019	10:00:00	ROYAL BEACH HOTEL, OUAGADOUGOU

mercredi 4 décembre 2019

SONATEL	Ordinaire	17/04/2019	10:00:00	Centre International de Conférences Abdou DIOUF (CICAD) à Diamniao, Dakar
ECOBANK CI	Ordinaire	16/04/2019	10:00:00	Espace Latrille Events sis à Abidjan Cocody Deux Plateaux sur le Boulevard Latrille
BANK OF AFRICA CI	Ordinaire	10/04/2019	10:00:00	Salle Jewels du Patronat Ivoirien (CGECI) à Abidjan Plateau
BANK OF AFRICA NG	Ordinaire	05/04/2019	10:00:00	Centre de formation de la BOA-NIGER (sise à BOA-Siège)
SICABLE	Ordinaire	05/04/2019	09:00:00	Hôtel AZALAI, Bld VGE à ABIDJAN
BANK OF AFRICA BF	Ordinaire	02/04/2019	10:00:00	Salle WAONGO I de l'hôtel LAICO à Ouaga 2000
SERVAIR ABIDJAN CI	Ordinaire	28/03/2019	10:00:00	Salle JEWELS de la Maison de l'Entreprise C.G.E.C.I sise au plateau

# L'actualité de la BRVM sur nos plateformes digitales

## Infos BRVM

Pour recevoir les informations boursières par SMS, souscrivez :



Côte d'Ivoire : \*430#  
Bénin : \*430\*15#



Côte d'Ivoire : #139#  
Burkina Faso : \*310#



Côte d'Ivoire : \*431#  
Niger : \*512\*9#  
Togo : \*310#

## Site web

[www.brvm.org](http://www.brvm.org)

## Application Mobile

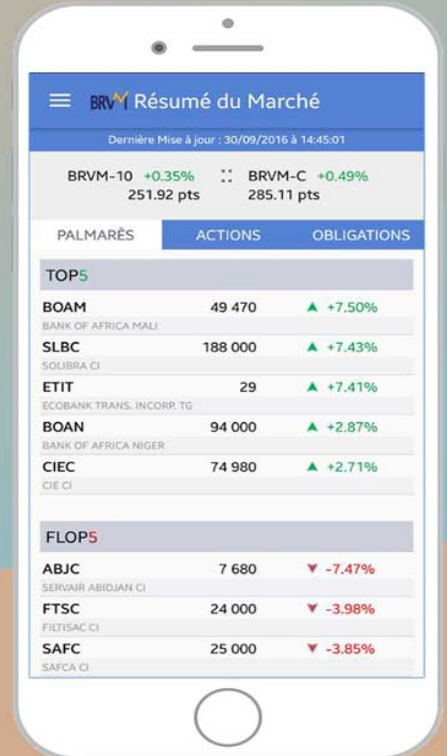

Disponible sur  
 Google play  
Disponible sur  
 App Store



Nous suivre sur :



Mardi 15 octobre 2019

## CALENDRIER DE PAIEMENT DES DIVIDENDES

ANNEE : 2019

Titres	Montant du dividende net par action en FCFA	Numéro de l'Avis	Date de publication de l'Avis au BOC	Ex-dividende	Date de paiement du dividende
				T-2	T
BOA BURKINA FASO	366	040-2019 BRVMDG	11/04/2019	29/04/2019	02/05/2019
SONATEL SN	1 500	048-2019 BRVMDG	23/04/2019	10/05/2019	14/05/2019
BOA MALI	271	050-2019 BRVMDG	24/04/2019	13/05/2019	15/05/2019
ECOBANK CI	241	055-2019 BRVMDG	30/04/2019	13/05/2019	15/05/2019
BOA COTE D'IVOIRE	306	045-2019 BRVMDG	19/04/2019	16/05/2019	20/05/2019
BOA BENIN	416	054-2019 BRVMDG	29/04/2019	20/05/2019	22/05/2019
BOA NIGER	385,95	041-2019 BRVMDG	11/04/2019	23/05/2019	27/05/2019
SERVAIR ABIDJAN CI	123,717	072-2019 BRVMDG	17/05/2019	23/05/2019	27/05/2019
BOA SENEGAL	160	053-2019 BRVMDG	25/04/2019	29/05/2019	03/06/2019
ONATEL BF	409,36	066-2019 BRVMDG	14/05/2019	29/05/2019	03/06/2019
SICABLE CI	75	073-2019 BRVMDG	17/05/2019	29/05/2019	03/06/2019
BOLLORE TRANSPORT & LOGISTICS CI	184	069-2019 BRVMDG	15/05/2019	03/06/2019	06/06/2019
SOLIBRA CI	1 368	071-2019 BRVMDG	16/05/2019	03/06/2019	06/06/2019
ORAGROUP TOGO	56,73	091-2019 BRVMDG	14/06/2019	27/06/2019	01/07/2019
CORIS BANK INTERNATIONAL	402	092-2019 BRVMDG	17/06/2019	03/07/2019	05/07/2019
SIB CI	252	098-2019 BRVMDG	20/06/2019	03/07/2019	05/07/2019
NSIA BANQUE CI	194,2	102-2019 BRVMDG	25/06/2019	05/07/2019	09/07/2019
UNIWAX CI	181,8	101-2019 BRVMDG	25/06/2019	09/07/2019	11/07/2019
SOGB CI	126	100-2019 BRVMDG	25/06/2019	11/07/2019	15/07/2019
BICI CI	182,9	110-2019 BRVMDG	03/07/2019	15/07/2019	17/07/2019
BERNABE CI	45	109-2019 BRVMDG	02/07/2019	17/07/2019	19/07/2019
CFAO MOTORS CI	31,50	115-2019 BRVMDG	09/07/2019	19/07/2019	23/07/2019
TOTAL SN	105,30	119-2019 BRVMDG	12/07/2019	25/07/2019	29/07/2019
FILTISAC CI	110	103-2019 BRVMDG	25/06/2019	29/07/2019	31/07/2019
SOCIETE GENERALE CI	206	117-2019 BRVMDG	12/07/2019	29/07/2019	31/07/2019
VIVO ENERGY CI	64,286	123-2019 BRVMDG	19/07/2019	31/07/2019	02/08/2019

CIE CI	79,23	127-2019 BRVMDG	25/07/2019	06/08/2019	09/08/2019
SMB CI	450	138-2019 BRVMDG	16/08/2019	28/08/2019	30/08/2019
TRACTAFRIC MOTORS CI	9 623	144-2019 BRVMDG	04/09/2019	16/09/2019	18/09/2019
SERVAIR ABIDJAN CI	41,239003	148-2019 BRVMDG	10/09/2019	26/09/2019	30/09/2019
TOTAL CI	108,40	154-2019 BRVMDG	26/09/2019	09/10/2019	11/10/2019
SODE CI	270	164-2019 BRVMDG	15/10/2019	25/10/2019	29/10/2019



# BULLETIN OFFICIEL



## OPCVM: FONDS COMMUNS DE PLACEMENT ET SOCIÉTÉS D'INVESTISSEMENT A CAPITAL VARIABLE

mercredi 4 décembre 2019

Sociétés de gestion	Dépositaire	OPCVM	Categorie	Origine	Valeur Liquidative							
					Précédente		Actuelle		Variation			
					Valeur	Date	Valeur	Date	Origine	Précédent		
<b>QUOTIDIENNES</b>												
AFRICABOURSE ASSET MANAGEMENT	AFRICABOURSE SA	FCP AAM CAPITAL SUR	OCT	5 000	6 959,88	02/12/2019	ND	ND	ND	10/10/2012	-	-
		FCP AAM EPARGNE CROISSANCE	D	5 000	5 332,29	02/12/2019	ND	ND	ND	19/11/2012	-	-
		FCP AAM OBLIGATIS	OMLT	5 000	7 085,43	02/12/2019	ND	ND	ND	12/09/2012	-	-
		FCP AAM EPARGNE ACTION	A	5 000	2 598,31	02/12/2019	ND	ND	ND	16/01/2017	-	-
AFRICAM SA	SBIF	FCP EXPANSIO	D	5 000	7 932,12	02/12/2019	7 925,80	03/12/2019	01/01/2013	58,52%	-0,08%	
		FCP SECURITAS	OMLT	5 000	6 246,17	02/12/2019	6 246,92	03/12/2019	01/01/2013	24,94%	0,01%	
		FCP VALORIS	A	5 000	5 540,11	02/12/2019	5 561,40	03/12/2019	01/01/2013	11,23%	0,38%	
AFRICAIN DE GESTION D'ACTIFS	SGI AGI	FCP CAPITAL PLUS	D	1 000	1 019,98	02/12/2019	1 021,43	03/12/2019	11/03/2019	2,14%	0,14%	
		FCP CONFORT PLUS	OMLT	1 000	1 041,63	02/12/2019	1 041,72	03/12/2019	11/03/19	4,17%	0,009%	
ATLANTIC ASSET MANAGEMENT	ATLANTIQUE FINANCE	FCP ATLANTIQUE CROISSANCE	D	5 000	4 289,30	27/09/2019	ND	ND	ND	30/05/2015	-	-
		FCP ATLANTIQUE SECURITE	OMLT	5 000	5 573,95	27/09/2019	ND	ND	ND	30/05/2015	-	-
BNI GESTION	BNI FINANCES	FCP CAPITAL CROISSANCE	D	10 000	ND	13/08/2019	ND	14/08/2019	ND	-	-	
		FCP OBLIG SECURITE	OMLT	10 000	9 457,00	13/08/2019	ND	ND	ND	06/06/2014	-	-
		FCP DYNAMIC SAVINGS	D	10 000	ND	13/08/2019	ND	14/08/2019	ND	-	-	
BOA ASSET MANAGEMENT	BOA CAPITAL SECURITIES	FCP Emergence	D	5 000	6 516,43	25/11/2019	ND	ND	ND	Feb.2010	-	-
		FCP Tresor Monea	OCT	25 000 000	32 265 022,54	25/11/2019	ND	ND	ND	Dec. 2013	-	-
BRM ASSET MANAGEMENT	BRM	FCP "BRM DYNAMIQUE"	D	10 000	12 923,13	08/09/2014	ND	ND	ND	12/03/2009	-	-
		FCP "BRM OBLIGATAIRE"	D	10 000	12 057,50	17/10/2014	ND	ND	ND	12/03/2009	-	-
CGF GESTION	CGF BOURSE	FCP ACTIONS PHARMACIE	A	1 000	878,32	29/11/2019	ND	ND	ND	25/07/14	-	-
		FCP AL BARAKA	A	1 000	1 028,68	29/11/2019	ND	ND	ND	01/03/17	-	-
		FCP AL BARAKA 2	D	1 000	1 031,90	29/11/2019	ND	ND	ND	25/01/18	-	-
		FCP ASSUR SENEAL	D	1000000	1 122 647,70	29/11/2019	ND	ND	ND	06/07/14	-	-
		FCP PLACEMENT AVANTAGE	D	1 000	1 391,38	29/11/2019	ND	ND	ND	29/03/13	-	-
		FCP PLACEMENT CROISSANCE	A	1 000	1 038,03	29/11/2019	ND	ND	ND	29/03/13	-	-
		FCP HORIZON	D	1 000	1 491,16	29/11/2019	ND	ND	ND	27/06/09	-	-
		FCP PLACEMENT QUIETUDE	OMLT	1 000	1 351,81	29/11/2019	ND	ND	ND	29/03/13	-	-
		FCP LIQUIDITE-OPTIMUM	OMLT	10000	10 706,61	29/11/2019	ND	ND	ND	01/10/17	-	-
		FCP BNDE VALEURS	A	1 000	1 074,07	29/11/2019	ND	ND	ND	02/09/16	-	-
		FCP CORIS ACTIONS	A	5 000	4 933,56	26/02/2018	ND	ND	ND	11/11/2014	-	-
		FCP CORIS PERFORMANCE	D	5 000	5 254,01	26/02/2018	ND	ND	ND	11/11/2014	-	-
OAM S.A	SGI TOGO	FCP-1 OPTI PLACEMENT	A	5 000	12 169,47	10/10/2018	ND	ND	01/02/2002	-	-	
		FCP-2 OPTI REVENU	OMLT	5 000	6 821,57	10/10/2018	ND	ND	01/02/2002	-	-	
		FCP-3 OPTI CAPITAL	D	5 000	16 615,03	10/10/2018	ND	ND	24/01/2003	-	-	
SOGESPAR	SOGEBOURSE	FCP SOGEAVENIR	D	500	1 151,00	02/12/2019	1 145,00	03/12/2019	01/10/2002	129,00%	-0,52%	
		FCP SOGEDEFI	D	4 888	2 907,00	02/12/2019	2 910,00	03/12/2019	23/12/2014	-40,47%	0,10%	
		FCP SOGEDYNAMIQUE	A	4 888	2 828,00	02/12/2019	2 829,00	03/12/2019	23/12/2014	-42,12%	0,04%	
		FCP SOGEPRIVILEGE	D	4 888	3 385,00	02/12/2019	3 391,00	03/12/2019	23/12/2014	-30,63%	0,18%	
		FCP SOGESECURITE	OMLT	4 888	5 007,00	02/12/2019	5 007,00	03/12/2019	23/12/2014	2,43%	0,00%	
		FCP SOGEVALOR	A	1 000	2 669,00	02/12/2019	2 663,00	03/12/2019	04/06/2002	166,30%	-0,22%	
SOAGA-SA	SGI-BOA CAPITAL SECURITIES	FCP SOAGA EPARGNE ACTIVE	D	10 000	7 603,24	02/12/2019	7 610,22	03/12/2019	28/10/2016	-23,90%	0,09%	
		SICAV Abdou DIOUF	D	10 000 000	14 066 530,76	02/12/2019	14 076 857,48	03/12/2019	01/12/2003	40,77%	0,07%	
		FCP SOAGA EPARGNE SERENITE	OMLT	10 000	11 821,88	02/12/2019	11 823,28	03/12/2019	28/10/2016	18,23%	0,01%	
SAPHIR ASSET MANAGEMENT	SGI BENIN	FCP SAPHIR DYNAMIQUE	D	5 000	5 011,66	02/12/2019	5 016,57	03/12/2019	28/08/2017	0,33%	0,10%	
		FCP SAPHIR QUIETUDE	OMLT	5 000	5 802,43	02/12/2019	5 802,92	03/12/2019	28/08/2017	16,06%	0,01%	
SGO MALI FINANCES	SGI MALI SA	FCP NYESIGUI	D	10 000	9 178,77	27/11/2019	ND	ND	ND	01/07/2018	-	-
<b>HEBDOMADAIRES</b>												
BNI GESTION	BNI FINANCES	FCP BNI RETRAITE	D	2 500	3 814,00	06/08/2015	3 855,00	13/08/2015	11/05/2012	54,20%	1,07%	
		FCP INITIATIVE SOLIDARITE	D	5 000	3 048,00	31/07/2019	3 080,00	02/08/2019	22/05/2013	-38,40%	1,05%	
		FCPE SODEFOR	D	2 500	7 107,00	24/07/2015	7 295,00	06/08/2015	04/01/2010	191,80%	2,65%	
PhoenixAfrica Asset Management	Phoenix Capital Management	FCP PAM ACTIONS	A	10 000	6 839,82	14/11/2019	6 747,62	21/11/2019	13/12/2017	-32,52%	-1,35%	
		FCP PAM DIVERSIFIE EQUILIBRE	D	10 000	8 764,73	14/11/2019	8 715,52	21/11/2019	13/12/2017	-12,84%	-0,56%	
		FCP PAM DIVERSIFIE OBLIGATIONS	D	10 000	11 092,41	14/11/2019	11 103,25	21/11/2019	13/12/2017	11,03%	0,10%	
BOA ASSET MANAGEMENT	BOA CAPITAL SECURITIES	FCP Global Investors	D	25 000	21 904,12	14/11/2019	21 912,46	22/11/2019	Dec. 2012	-12,35%	0,04%	
		FCP Boa Obligations	OMLT	10 000	11 052,55	14/11/2019	11 064,05	22/11/2019	Mars. 2017	10,64%	0,10%	
		FCP Boa Actions	A	10 000	7 624,98	14/11/2019	7 636,95	22/11/2019	Jul. 2017	-23,63%	0,16%	
		FCP Boa Rendetment	OMLT	25 000 000	28 627 045,45	14/11/2019	28 651 995,46	22/11/2019	Dec. 2017	14,61%	0,09%	
BRM ASSET MANAGEMENT	IMPAXIS	FCP "SDE"	D	1 000	2 083,36	05/09/2014	ND	ND	14/03/2011	-	-	
CGF GESTION	CGF BOURSE	FCPCR SONATEL	D	1 000	5 695,81	21/11/2019	5 688,10	28/11/2019	19/02/2004	468,81%	-0,14%	
	IMPAXIS SECURITIES	FCP FORCE PAD	D	1 000	1 347,41	20/11/2019	1 351,19	27/11/2019	16/02/2014	35,12%	0,28%	
	CGF BOURSE	FCPE SINI GNEIGUI	D	1 000	1 290,32	19/11/2019	1 292,87	26/11/2019	25/02/2014	29,29%	0,20%	
	CGF BOURSE	FCP IFC BOAD	OMLT	100 000	107 677,34	22/11/2019	107 750,46	29/11/2019	01/01/2018	7,75%	0,07%	
	CGF BOURSE	FCPE DP WORLD DAKAR	D	1 000	1 090,88	18/11/2019	1 091,51	25/11/2019	04/10/2016	9,15%	0,06%	
EDC Asset Management	EDC Investment Corporation	FCP ECOBANK UEMOA DIVERSIFIE	D	5 000	6 228,00	13/11/2019	6 196,00	20/11/2019	19/09/2007	23,92%	-0,51%	
		FCP ECOBANK UEMOA OBLIGATAIRE	OMLT	20 000	21 137 093,00	13/11/2019	21 158 909,00	20/11/2019	01/01/2018	41,38%	0,10%	
		FCP ECOBANK UEMOA RENDEMENT	OMLT	1 000 000	1 379 862,00	13/11/2019	1 379 325,00	20/11/2019	10/10/2007	37,93%	-0,04%	
		FCP ECOBANK ACTIONS UEMOA	A	5 000	2 553,00	13/11/2019	2 532,00	20/11/2019	20/04/2016	-49,36%	-0,82%	
BRIDGE ASSET MANAGEMENT	BRIDGE SECURITIES	FCP BRIDGE CONFORT	DNS A MOYEN ET LO	5 000	5 025,00	15/11/2019	5 030,00	22/11/2019	05/09/2019	0,60%	0,10%	
BRIDGE ASSET MANAGEMENT	BRIDGE SECURITIES	FCP BRIDGE PROSPERITE	DIVERSIFIE	5 000	4 347,00	15/11/2019	4 345,00	22/11/2019	13/03/2018	-13,10%	-0,05%	
BRIDGE ASSET MANAGEMENT	BRIDGE SECURITIES	FCP BRIDGE INSTITUTIONNEL	DIVERSIFIE	25 000 000	22 160 850,00	15/11/2019	22 087 133,00	22/11/2019	27/09/2017	-11,65%	-0,33%	
SGO MALI FINANCES	SGI MALI SA	FCPE ORANGE MALI	D	10 000	22 139,75	20/11/2019	22 136,74	27/11/2019	03/09/2012	121,35%	-0,01%	
SGO MALI FINANCES	SGI MALI SA	FCP TOUNKARANKE	OMLT	100 000	99 763,24	20/11/2019	99 812,49	27/11/2019	01/07/2018	-0,188%	0,049%	
ATTJARI ASSET MANAGEMENT	SGI AFRICAINE DE BOURSE	ATTJARI OBLIG	OMLT	10000	12363,34	18/10/2019	12365,95	25/10/2019	13/07/2012	23,66%	0,02%	
		ATTJARI LIQUIDITE	OCT	10000	11631,28	18/10/2019	11640,57	25/10/2019	30/08/2013	16,41%	0,08%	
		ATTJARI HORIZON	OMLT	10000	12571,37	18/10/2019	12574,83	25/10/2019	30/08/2013	25,75%	0,03%	
		ATTJARI ACTIONS	A	10000	7793,62	18/10/2019	7875,88	25/10/2019	21/05/2015	-21,24%	1,06%	
		ATTJARI DIVERSIFIE	D	10000	11320,71	18/10/2019	11334,29	25/10/2019	21/05/2015	13,34%	0,12%	
		ATTJARI INVEST	OMLT	10000	11987,22	18/10/2019	11996,32	25/10/2019	21/01/2016	19,96%	0,08%	
		ATTJARI PATRIMOINE	OMLT	10000	12095,36	18/10/2019	12 102,98	25/10/2019	21/01/2016	21,03%	0,06%	
<b>MENSUELLES</b>												
BNI GESTION	BNI FINANCES	FCP CNRA	D	2 500	4 308,00	30/06/2015	3 133,00	14/08/2015	29/10/2013	25,32%	-27,27%	
		BNI RETRAITE	D	2 500	3 027,00	31/07/2019	3 042,00	02/08/2019	06/06/2014	21,68%	0,50%	
		FCP KARIMA ETHIQUE	D	1 000	1 027,00	31/07/2019	1 026,00	02/08/2019	22/05/2013	2,60%	-0,10%	