

| | |
|--------------------|---------------|
| BRVM 10 | 132,11 |
| Variation Jour | ↓ -1,26 % |
| Variation annuelle | ↓ -14,41 % |



BULLETIN OFFICIEL DE LA COTE

N° 234

lundi 9 décembre 2019

Site : www.brvm.org

| | |
|-----------------------|---------------|
| BRVM Composite | 141,30 |
| Variation Jour | ↓ -0,43 % |
| Variation annuelle | ↓ -17,96 % |

Evolution des indices

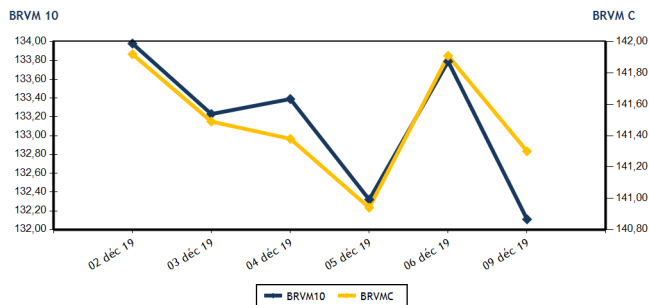

Volumes et valeurs transigés

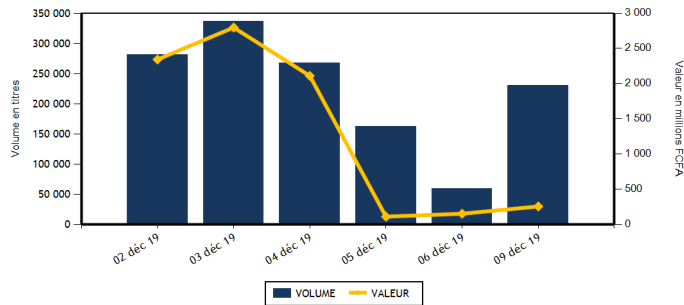

| Actions | Niveau | Evol. Jour |
|---|-------------------|------------|
| Capitalisation boursière (FCFA)(Actions & Droits) | 4 206 371 440 601 | -0,43 % |
| Volume échangé (Actions & Droits) | 227 375 | 286,94 % |
| Valeur transigée (FCFA) (Actions & Droits) | 223 853 927 | 54,23 % |
| Nombre de titres transigés | 37 | -5,13 % |
| Nombre de titres en hausse | 11 | -35,29 % |
| Nombre de titres en baisse | 14 | 7,69 % |
| Nombre de titres inchangés | 12 | 33,33 % |

| Obligations | Niveau | Evol. Jour |
|---------------------------------|-------------------|------------|
| Capitalisation boursière (FCFA) | 4 265 448 115 230 | 2,99 % |
| Volume échangé | 3 165 | 328,86 % |
| Valeur transigée (FCFA) | 31 576 019 | 331,64 % |
| Nombre de titres transigés | 7 | 75,00 % |
| Nombre de titres en hausse | 1 | -50,00 % |
| Nombre de titres en baisse | 4 | 300,00 % |
| Nombre de titres inchangés | 2 | 100,00 % |

PLUS FORTES HAUSES

| Titres | Cours | Evol. Jour | Evol. annuelle |
|----------------------------------|--------|------------|----------------|
| FILTISAC CI (FTSC) | 860 | 7,50 % | -59,43 % |
| SOLIBRA CI (SLBC) | 45 195 | 7,10 % | -19,29 % |
| BICI CI (BICC) | 6 795 | 6,59 % | -13,99 % |
| CIE CI (CIEC) | 1 320 | 3,94 % | -8,65 % |
| NSIA BANQUE COTE D'IVOIRE (NSBC) | 3 800 | 2,70 % | -36,67 % |

PLUS FORTES BAISES

| Titres | Cours | Evol. Jour | Evol. annuelle |
|----------------------------------|-------|------------|----------------|
| ECOBANK TRANS. INCORP. TG (ETIT) | 13 | -7,14 % | -27,78 % |
| AIR LIQUIDE CI (SIVC) | 205 | -4,65 % | -61,68 % |
| ECOBANK COTE D'IVOIRE (ECOC) | 3 240 | -4,42 % | -23,58 % |
| CROWN SIEM CI (SEMC) | 115 | -4,17 % | -61,67 % |
| SOGB CI (SOGC) | 1 850 | -2,63 % | -19,04 % |

INDICES SECTORIELS

| Base = 100 au 14 juin 1999 | Nombre de sociétés | Valeur | Evol. Jour | Evol. annuelle | Volume | Valeur | PER moyen |
|--------------------------------|--------------------|--------|------------|----------------|---------|-------------|-----------|
| BRVM - INDUSTRIE | 12 | 34,68 | 3,18 % | -39,44 % | 30 612 | 22 037 470 | 13,19 |
| BRVM - SERVICES PUBLICS | 4 | 425,96 | -0,39 % | -14,01 % | 20 274 | 59 736 445 | 9,00 |
| BRVM - FINANCES | 15 | 55,90 | -0,85 % | -17,01 % | 157 500 | 123 989 167 | 8,56 |
| BRVM - TRANSPORT | 2 | 391,82 | -0,30 % | -19,46 % | 388 | 621 250 | 8,39 |
| BRVM - AGRICULTURE | 5 | 61,26 | -1,46 % | -51,84 % | 16 836 | 15 467 355 | 7,54 |
| BRVM - DISTRIBUTION | 7 | 223,14 | 0,14 % | -16,68 % | 1 665 | 1 981 740 | 8,64 |
| BRVM - AUTRES SECTEURS | 1 | 252,95 | -2,38 % | 20,59 % | 100 | 20 500 | 7,53 |
| BRVM - PETITES CAPITALISATIONS | - | - | - | - | - | - | - |

| Indicateurs | 1er et 2è Comp. | BRVM PC |
|-------------------------------------|-----------------|---------|
| PER moyen du marché | 9,41 | |
| Taux de rendement moyen du marché | 11,03 | |
| Taux de rentabilité moyen du marché | 11,07 | |
| Nombre de sociétés cotées | 46 | |
| Nombre de lignes obligataires | 58 | |
| Volume moyen annuel par séance | 3 281,00 | |
| Valeur moyenne annuelle par séance | 5 432 179,54 | |

| Indicateurs | 1er et 2è Comp. | BRVM PC |
|----------------------------------|-----------------|---------|
| Ratio moyen de liquidité | 11,84 | |
| Ratio moyen de satisfaction | 64,95 | |
| Ratio moyen de tendance | 548,37 | |
| Ratio moyen de couverture | 18,24 | |
| Taux de rotation moyen du marché | 0,02 | |
| Prime de risque du marché | 4,12 | |
| Nombre de SGI participantes | 26 | |

Définitions

Volume moyen annuel par séance = Valeur annuel échangé / nombre de séances
 Valeur moyenne annuelle par séance = Valeur annuelle échangée / nombre de séances
 Ratio moyen de liquidité = Moyenne des ratios de liquidité (Titres échangés / Volume des ordres de vente)
 Ratio moyen de satisfaction = Moyenne des ratios de satisfaction (Titres échangés / Volume des ordres d'achat)
 Ratio moyen de tendance = Moyenne des ratios de tendance (Volume des ordres d'achat / Volume des ordres de vente)
 Ratio moyen de couverture = Moyenne des ratios de couverture (Volume des ordres de vente / Volume des ordres d'achat)

Taux moyen de rotation = moyenne des taux de rotation des actions cotées (volume transigé / capi flottante)
 PER moyen du marché = moyenne des PER des actions cotées ayant un PER positif
 Taux de rendement moyen = moyenne des taux de rendement des actions cotées ayant distribué un dividende
 Taux de rentabilité moyen = moyenne des taux de rentabilité des actions cotées
 Prime de risque du marché = (1 / le PER moyen du marché) - le taux de référence actuel des emprunts d'Etat



BRVM - BOURSE REGIONALE DES VALEURS MOBILIERES
 BRVM - Société Anonyme au capital de 3.062.040.000 CFA - RC : CI - ABJ - 1997 - B - 208435 - CC : 9819725 - E
 Siège Social : Abidjan - CÔTE D'IVOIRE. Adresse : 18, Rue Joseph ANOMA (Rue des Banques) - Abidjan
 Tél : +225 20 32 66 85 / 86, Fax : +225 20 32 66 84, Mail : brvm@brvm.org, Site Web : www.brvm.org

MARCHE DES ACTIONS

| Symbole | Titre | Cours Précédent | Cours du jour | | Variation jour | Séance de cotation | | Cours Référence | Variation de l'année précédente | Dernier dividende payé | | Rdt. Net | PER |
|-----------------------------------|--------------------------------|-----------------|---------------|--------|----------------|--------------------|--------------------|-----------------|---------------------------------|------------------------|-------------|----------|--------------|
| | | | Ouv. | Clôt. | | Volume | Valeur | | | Montant net | Date | | |
| SECTEUR - INDUSTRIE | | 34,68 | points | | ↑ | | | | | | | | |
| CABC | SICABLE CI | 650 | 670 | 650 | 0,00 % | 22 523 | 14 695 880 | 650 | -34,34 % | 75,00 | 3-juin-19 | 11,54 % | 5,05 |
| FTSC | FILTISAC CI | 800 | 760 | 860 | 7,50 % | 3 470 | 2 862 800 | 860 | -59,43 % | 110,00 | 31-juil.-19 | 12,79 % | 7,21 |
| NEIC | NEI-CEDA CI | 150 | NC | NC | 0,00 % | | | 150 | -11,76 % | 9,00 | 28-juin-01 | | 2,47 |
| NTLC | NESTLE CI | 400 | 400 | 400 | 0,00 % | 103 | 41 205 | 400 | -60,40 % | 31,50 | 12-août-11 | | 10,77 |
| SEMC | CROWN SIEM CI | 120 | 115 | 115 | -4,17 % | 1 250 | 143 750 | 115 | -61,67 % | 16,92 | 29-sept.-17 | 14,71 % | |
| SIVC | AIR LIQUIDE CI | 215 | 225 | 205 | -4,65 % | 470 | 95 350 | 205 | -61,68 % | 63,00 | 29-sept.-17 | 30,73 % | |
| SLBC | SOLIBRA CI | 42 200 | 45 195 | 45 195 | 7,10 % | 3 | 135 585 | 45 195 | -19,29 % | 1 368,00 | 6-juin-19 | 3,03 % | 57,01 |
| SMBC | SMB CI | 2 500 | NC | NC | 0,00 % | | | 2 500 | -48,72 % | 450,00 | 30-août-19 | 18,00 % | 2,47 |
| STBC | SITAB CI | 700 | NC | NC | 0,00 % | | | 700 | -61,85 % | 206,20 | 19-juin-17 | 29,46 % | |
| TTRC | TRITURAF CI-Ste en Liquidation | 490 | SP | SP | 0,00 % | | | 490 | 0,00 % | 1 440,00 | 19-juil.-02 | | |
| UNLC | UNILEVER CI | 3 500 | SP | SP | 0,00 % | | | 2 500 | -44,79 % | 1 233,00 | 9-juil.-12 | | |
| UNXC | UNIWAX CI | 1 500 | 1 500 | 1 490 | -0,67 % | 2 793 | 4 062 900 | 1 490 | -26,60 % | 181,80 | 11-juil.-19 | 12,20 % | 7,37 |
| TOTAL | | | | | | 30 612 | 22 037 470 | | | | | | 13,19 |
| SECTEUR - SERVICES PUBLICS | | 425,96 | points | | ↓ | | | | | | | | |
| CIEC | CIE CI | 1 270 | 1 265 | 1 320 | 3,94 % | 226 | 297 220 | 1 320 | -8,65 % | 79,23 | 9-août-19 | 6,00 % | 14,99 |
| ONTBF | ONATEL BF | 2 675 | 2 675 | 2 675 | 0,00 % | 16 275 | 43 135 425 | 2 675 | -35,54 % | 409,36 | 3-juin-19 | 15,30 % | 5,72 |
| SDCC | SODE CI | 2 600 | 2 600 | 2 600 | 0,00 % | 3 222 | 8 377 200 | 2 600 | -33,08 % | 270,00 | 29-oct.-19 | 10,38 % | 8,17 |
| SNTS | SONATEL SN | 14 485 | 14 485 | 14 390 | -0,66 % | 551 | 7 926 600 | 14 390 | -10,06 % | 1 500,00 | 14-mai-19 | 10,42 % | 7,11 |
| TOTAL | | | | | | 20 274 | 59 736 445 | | | | | | 9,00 |
| SECTEUR - FINANCES | | 55,90 | points | | ↓ | | | | | | | | |
| BICC | BICI CI | 6 375 | 6 795 | 6 795 | 6,59 % | 10 | 67 950 | 6 795 | -13,99 % | 182,90 | 17-juil.-19 | 2,69 % | 11,56 |
| BOAB | BANK OF AFRICA BN | 3 650 | 3 650 | 3 650 | 0,00 % | 2 667 | 9 734 950 | 3 650 | -13,10 % | 416,00 | 22-mai-19 | 11,40 % | 5,82 |
| BOABF | BANK OF AFRICA BF | 3 550 | 3 500 | 3 500 | -1,41 % | 18 306 | 64 156 210 | 3 500 | -32,69 % | 366,00 | 2-mai-19 | 10,46 % | 4,45 |
| BOAC | BANK OF AFRICA CI | 3 220 | 2 980 | 3 200 | -0,62 % | 433 | 1 313 440 | 3 200 | -23,81 % | 306,00 | 20-mai-19 | 9,56 % | 5,47 |
| BOAM | BANK OF AFRICA ML | 1 075 | 1 050 | 1 050 | -2,33 % | 128 | 133 315 | 1 050 | -57,14 % | 271,00 | 15-mai-19 | 25,81 % | 2,56 |
| BOAN | BANK OF AFRICA NG | 3 100 | 3 100 | 3 100 | 0,00 % | 4 501 | 13 840 690 | 3 100 | -20,51 % | 385,95 | 27-mai-19 | 12,45 % | 5,26 |
| BOAS | BANK OF AFRICA SENEGAL | 1 510 | 1 510 | 1 510 | 0,00 % | 8 138 | 12 502 970 | 1 510 | -25,25 % | 160,00 | 3-juin-19 | 10,60 % | 3,18 |
| CBIBF | CORIS BANK INTERNATIONAL | 7 900 | 7 800 | 7 900 | 0,00 % | 131 | 1 023 425 | 7 900 | -9,14 % | 402,00 | 5-juil.-19 | 5,09 % | 10,31 |
| ECOC | ECOBANK COTE D'IVOIRE | 3 390 | 3 380 | 3 240 | -4,42 % | 283 | 927 420 | 3 240 | -23,58 % | 241,00 | 15-mai-19 | 7,44 % | 8,61 |
| ETIT | ECOBANK TRANS. INCORP. TG | 14 | 13 | 13 | -7,14 % | 117 724 | 1 530 412 | 13 | -27,78 % | 1,21 | 28-avr.-17 | 9,29 % | 1,29 |
| NSBC | NSIA BANQUE COTE D'IVOIRE | 3 700 | 3 645 | 3 800 | 2,70 % | 1 000 | 3 707 550 | 3 800 | -36,67 % | 194,20 | 9-juil.-19 | 5,11 % | 7,22 |
| ORGT | ORAGROUP TOGO | 3 950 | 3 950 | 3 965 | 0,38 % | 1 476 | 5 830 275 | 3 965 | -5,60 % | 56,73 | 1-juil.-19 | 1,43 % | 9,24 |
| SAFC | SAFCA CI | 345 | NC | NC | 0,00 % | | | 345 | 60,47 % | 23,04 | 29-juil.-11 | | 41,81 |
| SGBC | SOCIETE GENERALE COTE D'IVOIRE | 7 800 | 7 800 | 7 845 | 0,58 % | 410 | 3 200 700 | 7 845 | 6,01 % | 206,00 | 31-juil.-19 | 2,63 % | 5,83 |
| SIBC | SOCIETE IVOIRIENNE DE BANQUE | 2 670 | 2 575 | 2 690 | 0,75 % | 2 293 | 6 019 860 | 2 690 | -0,37 % | 252,00 | 5-juil.-19 | 9,37 % | 5,80 |
| TOTAL | | | | | | 157 500 | 123 989 167 | | | | | | 8,56 |
| SECTEUR - TRANSPORT | | 391,82 | points | | ↓ | | | | | | | | |
| SDSC | BOLLORE | 1 610 | 1 600 | 1 605 | -0,31 % | 388 | 621 250 | 1 605 | -19,75 % | 184,00 | 6-juin-19 | 11,46 % | 8,39 |
| SVOC | MOVIS CI | 2 395 | SP | SP | 0,00 % | | | 2 395 | -4,20 % | 270,00 | 5-juil.-99 | | |

| | | | |
|-------|-----|---------|------|
| TOTAL | 388 | 621 250 | 8,39 |
|-------|-----|---------|------|

MARCHE DES ACTIONS

| Symbole | Titre | Cours Précédent | Cours du jour | | Variation jour | Séance de cotation | | Cours Référence | Variation de l'année précédente | Dernier dividende payé | | Rdt. Net | PER |
|-----------------------------------|----------------------|-----------------|---------------|-------|----------------|--------------------|-------------|-----------------|---------------------------------|------------------------|-------------|----------|-------|
| | | | Ouv. | Clôt. | | Volume | Valeur | | | Montant net | Date | | |
| SECTEUR - AGRICULTURE | | 61,26 | points | | ↓ | -1,46 % | | | | | | | |
| PALC | PALM CI | 965 | 965 | 970 | 0,52 % | 12 687 | 12 302 955 | 970 | -48,95 % | 253,47 | 24-sept.-18 | 26,13 % | |
| SCRC | SUCRIVOIRE | 590 | 590 | 590 | 0,00 % | 3 568 | 2 105 120 | 590 | -37,89 % | 72,00 | 28-sept.-18 | 12,20 % | |
| SICC | SICOR CI | 2 740 | NC | NC | 0,00 % | | | 2 740 | -23,89 % | 1 919,00 | 25-sept.-00 | | 1,66 |
| SOGC | SOGB CI | 1 900 | 1 850 | 1 850 | -2,63 % | 563 | 1 041 550 | 1 850 | -19,04 % | 126,00 | 15-juil.-19 | 6,81 % | 13,42 |
| SPHC | SAPH CI | 1 000 | 985 | 985 | -1,50 % | 18 | 17 730 | 985 | -73,31 % | 78,00 | 27-sept.-18 | 7,92 % | |
| TOTAL | | | | | | 16 836 | 15 467 355 | | | | | | 7,54 |
| SECTEUR - DISTRIBUTION | | 223,14 | points | | ↑ | 0,14 % | | | | | | | |
| ABJC | SERVAIR ABIDJAN CI | 1 280 | 1 275 | 1 290 | 0,78 % | 361 | 462 620 | 1 290 | 7,50 % | 164,96 | 30-sept.-19 | 12,79 % | 9,32 |
| BNBC | BERNABE CI | 745 | 745 | 745 | 0,00 % | 50 | 37 250 | 745 | -68,96 % | 45,00 | 19-juil.-19 | 6,04 % | 2,99 |
| CFAC | CFAO MOTORS CI | 420 | 420 | 420 | 0,00 % | 87 | 36 540 | 420 | -34,38 % | 31,50 | 23-juil.-19 | 7,50 % | 11,74 |
| PRSC | TRACTAFRIC MOTORS CI | 2 700 | NC | NC | 0,00 % | | | 2 700 | 39,37 % | 150,36 | 18-sept.-19 | 5,57 % | 13,73 |
| SHEC | VIVO ENERGY CI | 720 | 720 | 730 | 1,39 % | 133 | 96 090 | 730 | -22,75 % | 64,29 | 2-août-19 | 8,81 % | 8,53 |
| TTLC | TOTAL CI | 1 375 | 1 375 | 1 370 | -0,36 % | 70 | 96 040 | 1 370 | 1,11 % | 108,40 | 11-oct.-19 | 7,91 % | 7,49 |
| TTLS | TOTAL SN | 1 300 | 1 300 | 1 300 | 0,00 % | 964 | 1 253 200 | 1 300 | -10,34 % | 105,30 | 29-juil.-19 | 8,10 % | 6,68 |
| TOTAL | | | | | | 1 665 | 1 981 740 | | | | | | 8,64 |
| AUTRES SECTEURS | | 252,95 | points | | ↓ | -2,38 % | | | | | | | |
| STAC | SETAO CI | 210 | 205 | 205 | -2,38 % | 100 | 20 500 | 205 | 20,59 % | | | | 7,53 |
| TOTAL | | | | | | 100 | 20 500 | | | | | | 7,53 |
| TOTAL - Marché des actions | | | | | | 227 375 | 223 853 927 | | | | | | |

MARCHE DES DROITS

| Symbole | Titre | Cours Précédent | Cours du jour | | Variation jour | Séance de cotation | | Cours Référence | Variation depuis l'origine | Parité | Periode de négociation | |
|----------------------------------|-------|-----------------|---------------|-------|----------------|--------------------|--------|-----------------|----------------------------|--------|------------------------|-----|
| | | | Ouv. | Clôt. | | Volume | Valeur | | | | Début | fin |
| TOTAL | | | | | | | | | | | | |
| TOTAL - Marché des droits | | | | | | | | | | | | |

TROISIEME COMPARTIMENT - BRVM PETITES CAPITALISATIONS

| Symbole | Titre | Cours Précédent | Cours du jour | | Variation jour | Séance de cotation | | Cours Référence | Variation depuis l'origine |
|--|-------|-----------------|---------------|-------|----------------|--------------------|--------|-----------------|----------------------------|
| | | | Ouv. | Clôt. | | Volume | Valeur | | |
| TOTAL | | | | | | | | | |
| TOTAL - 3ème Compartiment - BRVM PC | | | | | | | | | |

Légende:
 (#) Fractionnement du titre - Valeur théorique
 Cours du jour: Ouv.: Ouverture Clôt.: Clôture Moy.: Moyen
 Mentions : NC: Non Coté Ex-c: Ex-coupon Ex-d: Ex-droit SP: Suspendu Val-T: Valeur Théorique
 PER = Cours / BNPA selon les données disponibles Rdt. Net: Rendement net (DNPA / Cours)
 Comp.: 1 - Premier Compartiment 2 - Second Compartiment 3 - Compartiment de croissance
 Ratio de liquidité = Titres échangés / Volume des ordres de vente
 : Progression de l'indice sectoriel : Stabilité de l'indice sectoriel : Recul de l'indice sectoriel

MARCHE DES OBLIGATIONS

| Symbole | Titre | Valeur nominale | Cours Précédent | Cours du jour | Cours Référence | Séance de cotation | Coupon couru | Coupon d'intérêt | Coupon d'intérêt | Eché. | Type Amort |
|-------------------------------|--|-----------------|-----------------|---------------|-----------------|--------------------|--------------|------------------|------------------|-------------|------------|
| | | | | | | Volume | Valeur | Période | Montant net | | |
| OBLIGATIONS D'ETAT | | | | | | | | | | | |
| EOM.01 | ETAT DU MALI 6.20% 2016-2023 | 6 666 | 6 666 | NC | 6 666 | | 225,84 | A | 413,29 | 23-mai-20 | ACD |
| EOM.02 | Etat du Mali 6.50% 2017-2024 | 10 000 | 10 000 | NC | 10 000 | | 413,80 | A | 650,00 | 20-avr.-20 | AC |
| EOM.03 | ETAT DU MALI 6,50 % 2018-2025 | 10 000 | 9 975 | 10 000 | 10 000 | 50 | 500 000 | A | 650,00 | 7-oct.-20 | AC |
| EOM.04 | ETAT DU MALI 6,50% 2019-2027 | 10 000 | 10 000 | NC | 10 000 | | 266,39 | A | 650,00 | 12-juil.-19 | AC |
| EOS.04 | ETAT SENEGAL 6.70% 2012-2019 | 2 000 | 2 000 | NC | 2 000 | | 132,16 | A | 134,00 | 14-déc.-19 | ACD |
| EOS.05 | ETAT SENEGAL 6.50% 2013-2023 | 10 000 | 10 065 | NC | 10 065 | | 234,92 | S | 325,00 | 29-janv.-20 | ACD |
| EOS.06 | ETAT SENEGAL 6.50% 2014-2021 | 4 000 | 4 030 | NC | 4 030 | | 8,57 | S | 130,00 | 27-mai-20 | ACD |
| EOS.07 | ETAT SENEGAL 6.30% 2015-2025 | 10 000 | 10 000 | NC | 10 000 | | 24,10 | S | 313,28 | 25-mai-20 | ACD |
| TPBF.03 | TPBF 6,50% 2013-2020 | 10 000 | 10 000 | NC | 10 000 | | 17,86 | S | 325,00 | 29-mai-20 | ACD |
| TPBF.04 | TPBF 6,50% 2017-2027 | 10 000 | 10 000 | 9 990 | 9 990 | 97 | 969 030 | S | 326,78 | 31-janv.-20 | ACD |
| TPBF.05 | TPBF 6,50% 2017-2024 | 10 000 | 10 005 | NC | 10 005 | | 319,91 | S | 325,00 | 29-déc.-19 | ACD |
| TPBF.06 | TPBF 6.50% 2018-2025 | 10 000 | 10 000 | 9 999 | 9 999 | 500 | 4 999 500 | S | 325,00 | 5-juin-20 | ACD |
| TPBF.07 | TPBF 6,50% 2018-2025 | 10 000 | 10 000 | NC | 10 000 | | 42,86 | S | 325,00 | 15-mai-20 | AC |
| TPBF.08 | TPBF 6,50% 2019-2027 | 10 000 | 10 000 | NC | 10 000 | | 58,61 | S | 323,22 | 6-mai-20 | ACD |
| TPBF.09 | TPBF 6,50% 2019 - 2027 | 10 000 | | 10 000 | 10 000 | 2 000 | 20 000 000 | S | 325,00 | 8-avr.-20 | ACD |
| TPBJ.01 | TPBJ 6.50% 2017-2027 | 10 000 | 10 060 | NC | 10 060 | | 436,89 | A | 650,00 | 7-avr.-20 | ACD |
| TPBJ.02 | TPBJ 6.50% 2018-2025 | 10 000 | 10 005 | 10 000 | 10 000 | 300 | 3 000 000 | S | 325,00 | 29-mai-20 | AC |
| TPCI.016 | TPCI 6.55% 2014-2022 | 10 000 | 10 000 | NC | 10 000 | | 363,29 | A | 655,00 | 20-mai-20 | ACD |
| TPCI.017 | TPCI 3% 2014-2024 | 10 000 | 10 000 | NC | 10 000 | | 141,80 | S | 150,00 | 19-déc.-19 | ACD |
| TPCI.018 | TPCI 5.85% 2014-2021 | 10 000 | 10 000 | NC | 10 000 | | 276,52 | S | 292,50 | 19-déc.-19 | ACD |
| TPCI.019 | TPCI 5.99% 2015-2025 | 10 000 | 10 000 | NC | 10 000 | | 342,05 | A | 599,00 | 14-mai-20 | ACD |
| TPCI.020 | TPCI 5.85% 2015-2022 | 10 000 | 10 000 | NC | 10 000 | | 103,89 | S | 292,50 | 5-avr.-20 | ACD |
| TPCI.021 | TPCI 6% 2016-2028 | 10 000 | 10 000 | NC | 10 000 | | 401,64 | A | 600,00 | 8-avr.-20 | ACD |
| TPCI.022 | TPCI 5.90% 2016 - 2026 | 10 000 | 10 000 | 9 900 | 9 900 | 165 | 1 633 500 | A | 590,00 | 15-juin-20 | ACD |
| TPCI.023 | TPCI 5.90% 2016-2026 | 10 000 | 10 000 | NC | 10 000 | | 35,46 | A | 590,00 | 17-nov.-20 | ACD |
| TPCI.024 | TPCI 6.25% 2017-2029 | 10 000 | 10 000 | NC | 10 000 | | 119,54 | S | 312,50 | 31-mars-20 | ACD |
| TPCI.025 | TPCI 5,95% 2017-2024 A | 10 000 | 10 000 | NC | 10 000 | | 74,78 | S | 297,50 | 24-avr.-20 | ACD |
| TPCI.026 | TPCI 5,95% 2017-2024 B | 10 000 | 10 000 | NC | 10 000 | | 47,40 | S | 297,50 | 10-mai-20 | ACD |
| TPCI.027 | TPCI 6% 2017-2025 | 10 000 | 10 000 | NC | 10 000 | | 267,21 | S | 300,00 | 29-déc.-19 | ACD |
| TPCI.028 | TPCI 6% 2018 - 2026 | 10 000 | 10 000 | NC | 10 000 | | 211,48 | A | 600,00 | 2-août-20 | ACD |
| TPCI.029 | TPCI 6% 2018-2026 | 10 000 | 10 000 | NC | 10 000 | | 83,61 | A | 600,00 | 19-oct.-20 | ACD |
| TPCI.030 | TPCI 5,95% 2018-2025 | 10 000 | 10 000 | NC | 10 000 | | 291,80 | S | 298,32 | 13-déc.-19 | ACD |
| TPCI.031 | TPCI 5,75% 2019-2026 | 10 000 | 10 000 | NC | 10 000 | | 270,22 | A | 575,00 | 20-juin-20 | ACD |
| TPCI.032 | TPCI 2,23% 2019-2026 | 10 000 | | NC | | | 0,00 | A | 0,00 | 20-juin-20 | ACD |
| TPCI.033 | TPCI 5.75% 2019-2026 | 10 000 | 10 000 | NC | 10 000 | | 414,75 | A | 575,00 | 20-mars-20 | ACD |
| TPCI.034 | TPCI 6% 2019-2029 | 10 000 | 10 000 | NC | 10 000 | | 432,79 | A | 600,00 | 20-mars-20 | ACD |
| TPNE.01 | TRESOR PUBLIC DU NIGER 6,50% 2019-2026 | 10 000 | 10 000 | NC | 10 000 | | 454,64 | A | 650,00 | 28-mars-20 | ACD |
| TPTG.01 | TPTG 6,90% 2018-2023 | 10 000 | 10 000 | NC | 10 000 | | 255,00 | S | 345,00 | 26-janv.-20 | AC |
| TOTAL | | | | | | 3 112 | 31 102 030 | | | | |
| OBLIGATIONS REGIONALES | | | | | | | | | | | |
| BIDC.03 | BIDC-EBID 6.50% 2014-2021 | 10 000 | 9 950 | NC | 9 950 | | 128,57 | S | 325,00 | 28-mars-20 | ACD |
| BIDC.04 | BIDC-EBID 6.10% 2017-2027 | 10 000 | 10 000 | NC | 10 000 | | 293,33 | A | 610,00 | 16-juin-20 | ACD |
| BOAD.012 | BOAD 5.95% 2014-2021 | 10 000 | 9 999 | NC | 9 999 | | 567,29 | A | 595,00 | 26-déc.-19 | ACD |
| CRRH.01 | CRRH-UEMOA 6.10% 2012-2022 | 10 000 | 9 980 | NC | 9 980 | | 195,60 | S | 305,00 | 13-févr.-20 | AC |
| CRRH.02 | CRRH-UEMOA 6.10% 2012-2024 | 10 000 | 10 000 | NC | 10 000 | | 240,35 | S | 305,00 | 17-janv.-20 | AC |
| CRRH.03 | CRRH-UEMOA 6% 2013-2023 | 10 000 | 10 000 | NC | 10 000 | | 72,13 | S | 300,00 | 26-avr.-20 | AC |
| CRRH.04 | CRRH-UEMOA 6% 2014-2024 | 10 000 | 9 950 | 9 950 | 9 950 | 20 | 199 000 | S | 300,00 | 30-déc.-19 | AC |
| CRRH.05 | CRRH-UEMOA 5.85% 2015-2025 | 10 000 | 9 900 | NC | 9 900 | | 252,54 | S | 294,10 | 4-janv.-20 | AC |
| CRRH.06 | CRRH-UEMOA 5.85% 2016-2026 | 10 000 | 9 793 | NC | 9 793 | | 252,76 | S | 292,50 | 3-janv.-20 | ACD |
| CRRH.07 | CRRH-UEMOA 5.95% 2017-2029 | 8 333 | 8 333 | 8 333 | 8 333 | 33 | 274 989 | S | 247,92 | 17-mai-20 | AC |
| CRRH.08 | CRRH-UEMOA 5.95% 2018-2030 | 9 583 | 9 560 | NC | 9 560.33 | | 266,41 | S | 285,10 | 21-déc.-19 | AC |
| CRRH.09 | CRRH-UEMOA 6.05% 2018-2033 | 9 667 | 9 667 | NC | 9 667 | | 273,24 | S | 292,42 | 21-déc.-19 | AC |
| SHAF.03 | SHELTER AFRIQUE 6.6% 2014-2021 | 3 000 | 3 000 | NC | 3 000 | | 55,72 | S | 99,54 | 28-févr.-20 | ACD |
| TOTAL | | | | | | 53 | 473 989 | | | | |

lundi 9 décembre 2019

OBLIGATIONS PRIVEES

| | | | | | | | | | | |
|--------------|------------------------------------|--------|--------|----|--------|--------|---|--------|-------------|-----|
| BHSN.O1 | DIASPORA BONDS BHS 6,25% 2019-2024 | 10 000 | 10 000 | NC | 10 000 | 259,56 | S | 314,21 | 10-janv.-20 | ACD |
| SIFC.O1 | SIFCA 6.90% 2013-2021 | 10 000 | 10 000 | NC | 10 000 | 227,25 | A | 676,20 | 8-août-20 | ACD |
| SNLC.O1 | SENELEC 6,50% 2018-2025 | 10 000 | 10 000 | NC | 10 000 | 130,36 | S | 325,00 | 27-mars-20 | AC |
| TOTAL | | | | | | 0 | 0 | | | |

SUKUK ET TITRES ASSIMILES

| | | | | | | | | | | |
|---------------------------------------|--------------------------|--------|--------|----|--------|--------|------------|--------|-------------|-----|
| SUKCI.S1 | SUKUK CI 5.75% 2015-2020 | 10 000 | 9 990 | NC | 9 990 | 261,94 | S | 292,29 | 28-déc.-19 | AC |
| SUKCI.S2 | SUKUK CI 5.75% 2016-2023 | 10 000 | 10 000 | NC | 10 000 | 148,54 | S | 290,69 | 7-mars-20 | ACD |
| SUKSN.S2 | SUKUK SN 6% 2016-2026 | 10 000 | 10 050 | NC | 10 050 | 226,67 | S | 306,67 | 26-janv.-20 | ACD |
| SUKTG.S1 | SUKUK TG 6.5% 2016-2026 | 10 000 | 10 000 | NC | 10 000 | 234,19 | S | 377,99 | 17-févr.-20 | ACD |
| TOTAL | | | | | | 0 | 0 | | | |
| TOTAL - Marché des obligations | | | | | | 3 165 | 31 576 019 | | | |

Légende :
 (*) (*) Ex-Coupon couru (#)Cours de référence amorti / Coupon couru Ex-c (**)Ex-marge de profits (SP)Suspendu
 Cours du jour: Ouv.: Ouverture Clôt.: Clôture Moy.: Moyen
 Type Amort: Type d'Amortissement IF: In Fine AC: Amortissement Constant AD: Amortissement Dégressif ACD: Amortissement Constant Différé
 Période: Périodicité de paiement des coupons A: Annuelle S: Semestrielle T: Trimestrielle
 Eché.: Échéance de paiement des intérêts
 Mentions: NC: Non Coté Ex-c: Ex-coupon ou Ex-droit SP: Suspendu

INFORMATIONS

OPERATIONS EN COURS

| Emetteur | Opération |
|---------------|---|
| TPBF | Emprunt obligataire "TPBF 6,50% 2019-2027" - Première cotation le 09 décembre 2019 |
| ETAT DU NIGER | Emprunt obligataire - "TRESOR PUBLIC DU NIGER 6,50 % 2019 - 2026" - Première cotation le 11/12/2019 |

AVIS

| Entité | N° | Nature | Objet |
|--------|----------|-------------------|--|
| BRVM | 195-2019 | Première cotation | Résultat de première cotation - TPBF 6,50% 2019-2027 |

COMMUNIQUES

| Emetteur | N° | Nature | Objet |
|--------------------|------------|----------------------|---|
| NSBC | 20191209-1 | Communiqué de presse | Communiqué - Renouvellement du financement de la SIR par NSIA BANQUE CI |
| SERVAIR ABIDJAN CI | 20191209 | Notation Financière | Notation Financière - SERVAIR ABIDJAN CI |

QUANTITES RESIDUELLES
MARCHE DES ACTIONS

| Symbole | Titre | Quantité résiduelle à l'achat | Cours Achat / Vente | | Quantité résiduelle à la vente | Cours de Référence |
|---------|--------------------------------|-------------------------------|---------------------|----------|--------------------------------|--------------------|
| | | | | | | |
| ABJC | SERVAIR ABIDJAN CI | 20 | 1,260 | / 1,285 | 30 | 1 290 |
| BICC | BICI CI | | | / 6,695 | 8 | 6 795 |
| BNBC | BERNABE CI | 100 | 740 | / 745 | 490 | 745 |
| BOAB | BANK OF AFRICA BN | 230 | 3,650 | / 3,745 | 120 | 3 650 |
| BOABF | BANK OF AFRICA BF | 40 | 3,400 | / 3,500 | 5 312 | 3 500 |
| BOAC | BANK OF AFRICA CI | 24 | 3,015 | / 3,200 | 960 | 3 200 |
| BOAM | BANK OF AFRICA ML | 10 | 1,025 | / 1,050 | 875 | 1 050 |
| BOAN | BANK OF AFRICA NG | 20 | 3,010 | / 3,100 | 2 369 | 3 100 |
| BOAS | BANK OF AFRICA SENEGAL | 40 | 1,400 | / 1,510 | 345 | 1 510 |
| CABC | SICABLE CI | 100 | 605 | / 650 | 281 | 650 |
| CBIBF | CORIS BANK INTERNATIONAL | 1 170 | 7,800 | / 7,900 | 252 | 7 900 |
| CFAC | CFAO MOTORS CI | 779 | 420 | / 425 | 1 000 | 420 |
| CIEC | CIE CI | 330 | 1,300 | / 1,345 | 365 | 1 320 |
| ECOC | ECOBANK COTE D'IVOIRE | | | / 3,200 | 10 | 3 240 |
| ETIT | ECOBANK TRANS. INCORP. TG | | | / 14 | 454 167 | 13 |
| FTSC | FILTISAC CI | 100 | 800 | / 860 | 790 | 860 |
| NEIC | NEI-CEDA CI | | | / Marché | 3 305 | 150 |
| NSBC | NSIA BANQUE COTE D'IVOIRE | 100 | 3,500 | / 3,800 | 130 | 3 800 |
| N TLC | NESTLE CI | | | / 400 | 900 | 400 |
| ONTBF | ONATEL BF | 64 | 2,650 | / 2,675 | 782 | 2 675 |
| ORGT | ORAGROUP TOGO | 1 529 | 3,950 | / 3,965 | 94 | 3 965 |
| PALC | PALM CI | 80 | 965 | / 1,000 | 18 | 970 |
| PRSC | TRACTAFRIC MOTORS CI | 182 | 2,700 | / 2,710 | 2 000 | 2 700 |
| SAFC | SAFCA CI | | | / 345 | 1 230 | 345 |
| SCRC | SUCRIVOIRE | 2 431 | 590 | / 600 | 481 | 590 |
| SDCC | SODE CI | 60 | 2,655 | / 2,795 | 1 440 | 2 600 |
| SDSC | BOLLORE | 80 | 1,500 | / 1,600 | 146 | 1 605 |
| SEMC | CROWN SIEM CI | | | / 115 | 1 595 | 115 |
| SGBC | SOCIETE GENERALE COTE D'IVOIRE | 5 | 7,830 | / 7,845 | 867 | 7 845 |
| SHEC | VIVO ENERGY CI | 80 | 720 | / 740 | 476 | 730 |
| SIBC | SOCIETE IVOIRIENNE DE BANQUE | 600 | 2,690 | / 2,695 | 369 | 2 690 |
| SICC | SICOR CI | 12 | 2,535 | / | | 2 740 |
| SIVC | AIR LIQUIDE CI | 220 | 200 | / 220 | 2 356 | 205 |
| SLBC | SOLIBRA CI | 3 | 43,000 | / 45,195 | 76 | 45 195 |
| SMBC | SMB CI | 50 | 2,450 | / 2,600 | 3 688 | 2 500 |
| SNTS | SONATEL SN | 16 | 14,300 | / 14,395 | 196 | 14 390 |
| SOGC | SOGB CI | 421 | 1,850 | / 1,900 | 20 | 1 850 |
| SPHC | SAPH CI | 2 | 985 | / | | 985 |
| STAC | SETAO CI | 250 | 205 | / | | 205 |
| STBC | SITAB CI | 25 | 700 | / 730 | 75 | 700 |
| SVOC | MOVIS CI | | | / | | 2 395 |
| TTLC | TOTAL CI | 118 | 1,300 | / 1,350 | 200 | 1 370 |
| TTLS | TOTAL SN | 1 239 | 1,300 | / 1,330 | 1 095 | 1 300 |
| TTRC | TRITURAF CI-Ste en Liquidation | | | / | | 490 |
| UNLC | UNILEVER CI | | | / | | 2 500 |
| UNXC | UNIWAX CI | 658 | 1,450 | / 1,490 | 340 | 1 490 |

QUANTITES RESIDUELLES

MARCHE DES DROITS

| Symbole | Titre | Quantité résiduelle à l'achat | Cours Achat / Vente | Quantité résiduelle à la vente | Cours de Référence |
|---------|-------|-------------------------------|---------------------|--------------------------------|--------------------|
|---------|-------|-------------------------------|---------------------|--------------------------------|--------------------|

TROISIEME COMPARTIMENT - BRVM PETITES CAPITALISATIONS

| Symbole | Titre | Quantité résiduelle à l'achat | Cours Achat / Vente | Quantité résiduelle à la vente | Cours de Référence |
|---------|-------|-------------------------------|---------------------|--------------------------------|--------------------|
|---------|-------|-------------------------------|---------------------|--------------------------------|--------------------|

QUANTITES RESIDUELLES

MARCHE DES OBLIGATIONS

| Symbole | Titre | Quantité résiduelle à l'achat | Cours Achat / Vente | Quantité résiduelle à la vente | Cours de Référence |
|----------|--|-------------------------------|---------------------|--------------------------------|--------------------|
| BHSN.01 | DIASPORA BONDS BHS 6,25% 2019-2024 | | / | | 10 000 |
| SIFC.01 | SIFCA 6.90% 2013-2021 | | / | | 10 000 |
| SNLC.01 | SENELEC 6,50% 2018-2025 | | / | | 10 000 |
| EOM.01 | ETAT DU MALI 6.20% 2016-2023 | | / | | 6 666 |
| EOM.02 | Etat du Mali 6.50% 2017-2024 | | / | | 10 000 |
| EOM.03 | ETAT DU MALI 6,50 % 2018-2025 | | / | | 10 000 |
| EOM.04 | ETAT DU MALI 6,50% 2019-2027 | | / | | 10 000 |
| EOS.04 | ETAT SENEGAL 6.70% 2012-2019 | | / 2,000 | 4 | 2 000 |
| EOS.05 | ETAT SENEGAL 6.50% 2013-2023 | | / | | 10 065 |
| TPNE.01 | TRESOR PUBLIC DU NIGER 6,50% 2019-2026 | | / | | 10 000 |
| TPTG.01 | TPTG 6,90% 2018-2023 | | / | | 10 000 |
| TPCI.029 | TPCI 6% 2018-2026 | | / 10,000 | 100 | 10 000 |
| TPCI.030 | TPCI 5,95% 2018-2025 | | / 10,000 | 200 | 10 000 |
| TPCI.031 | TPCI 5,75% 2019-2026 | | / | | 10 000 |
| TPCI.032 | TPCI 2,23% 2019-2026 | | / | | 10 000 |
| TPCI.033 | TPCI 5.75% 2019-2026 | | / | | 10 000 |
| TPCI.034 | TPCI 6% 2019-2029 | | / | | 10 000 |
| TPCI.023 | TPCI 5.90% 2016-2026 | | / | | 10 000 |
| TPCI.024 | TPCI 6.25% 2017-2029 | | / | | 10 000 |
| TPCI.025 | TPCI 5,95% 2017-2024 A | | / | | 10 000 |
| TPCI.026 | TPCI 5,95% 2017-2024 B | | / 10,000 | 150 | 10 000 |
| TPCI.027 | TPCI 6% 2017-2025 | | / | | 10 000 |
| TPCI.028 | TPCI 6% 2018 - 2026 | | / 10,000 | 293 | 10 000 |
| TPCI.017 | TPCI 3% 2014-2024 | | / | | 10 000 |
| TPCI.018 | TPCI 5.85% 2014-2021 | | / | | 10 000 |
| TPCI.019 | TPCI 5.99% 2015-2025 | | / | | 10 000 |
| TPCI.020 | TPCI 5.85% 2015-2022 | | / | | 10 000 |
| TPCI.021 | TPCI 6% 2016-2028 | | / | | 10 000 |
| TPCI.022 | TPCI 5.90% 2016 - 2026 | | / 10,000 | 67 | 9 900 |
| TPBF.07 | TPBF 6,50% 2018-2025 | | / | | 10 000 |
| TPBF.08 | TPBF 6,50% 2019-2027 | | / | | 10 000 |
| TPBF.09 | TPBF 6,50% 2019 - 2027 | | / | | 10 000 |
| TPBJ.01 | TPBJ 6.50% 2017-2027 | | / 10,000 | 150 | 10 060 |
| TPBJ.02 | TPBJ 6.50% 2018-2025 | | / 10,000 | 50 | 10 000 |
| TPCI.016 | TPCI 6.55% 2014-2022 | | / | | 10 000 |
| EOS.06 | ETAT SENEGAL 6.50% 2014-2021 | | / | | 4 030 |
| EOS.07 | ETAT SENEGAL 6.30% 2015-2025 | | / | | 10 000 |
| TPBF.03 | TPBF 6,50% 2013-2020 | | / | | 10 000 |
| TPBF.04 | TPBF 6.50% 2017-2027 | 45 | 9,800 | / | 9 990 |
| TPBF.05 | TPBF 6,50% 2017-2024 | | / | | 10 005 |
| TPBF.06 | TPBF 6.50% 2018-2025 | | / | | 9 999 |
| BIDC.03 | BIDC-EBID 6.50% 2014-2021 | | / | | 9 950 |
| BIDC.04 | BIDC-EBID 6.10% 2017-2027 | | / | | 10 000 |
| BOAD.012 | BOAD 5.95% 2014-2021 | | / 10,000 | 129 | 9 999 |
| CRRH.01 | CRRH-UEMOA 6.10% 2012-2022 | | / | | 9 980 |
| CRRH.02 | CRRH-UEMOA 6.10% 2012-2024 | | / | | 10 000 |
| CRRH.03 | CRRH-UEMOA 6% 2013-2023 | | / | | 10 000 |
| SHAF.03 | SHELTER AFRIQUE 6.6% 2014-2021 | | / | | 3 000 |
| CRRH.04 | CRRH-UEMOA 6% 2014-2024 | | / | | 9 950 |

lundi 9 décembre 2019

| | | | | | |
|---------|----------------------------|--|---|--|-------|
| CRRH.O5 | CRRH-UEMOA 5.85% 2015-2025 | | / | | 9 900 |
| CRRH.O6 | CRRH-UEMOA 5.85% 2016-2026 | | / | | 9 793 |
| CRRH.O7 | CRRH-UEMOA 5.95% 2017-2029 | | / | | 8 333 |
| CRRH.O8 | CRRH-UEMOA 5.95% 2018-2030 | | / | | 9 560 |
| CRRH.O9 | CRRH-UEMOA 6.05% 2018-2033 | | / | | 9 667 |

SUKUK ET TITRES ASSIMILES

| Symbole | Titre | Quantité résiduelle à l'achat | Cours Achat / Vente | Quantité résiduelle à la vente | Cours de Référence |
|----------|--------------------------|-------------------------------|---------------------|--------------------------------|--------------------|
| SUKCI.S1 | SUKUK CI 5.75% 2015-2020 | | / | | 9 990 |
| SUKCI.S2 | SUKUK CI 5.75% 2016-2023 | | / | | 10 000 |
| SUKSN.S2 | SUKUK SN 6% 2016-2026 | | / | | 10 050 |
| SUKTG.S1 | SUKUK TG 6.5% 2016-2026 | | / | | 10 000 |

CALENDRIER DES ASSEMBLEES GENERALES

ANNEE : 2019

| Société | Nature | Date | Heure | Lieu |
|-------------------------------|----------------|------------|----------|--|
| NSBC | Extraordinaire | 18/10/2019 | 10:00:00 | Espace Latrille Event sis à Abidjan-Cocody, Deux Plateaux, Boulevard Latrille, à proximité du Carrefour Duncan |
| MOVIS CI | Ordinaire | 14/10/2019 | 09:00:00 | Siège social de MOVIS CI, Vridi, Zone Industrielle, Rue des Conteneurs |
| SICOR | Ordinaire | 28/06/2019 | 09:30:00 | Palm Club Hôtel Abidjan situé à Cocody, angle Boulevard Latrille - Route du Lycée technique |
| TRACTAFRIC CI | Mixte | 28/06/2019 | 10:00:00 | Salons du NOVOTEL ABIDJAN, 10, Avenue du Général de Gaulle |
| VIVO ENERGY CI | Ordinaire | 27/06/2019 | 14:00:00 | Heden Golf Hôtel |
| SETAO CI | Mixte | 27/06/2019 | 10:00:00 | Novotel Hôtel - Abidjan Plateau |
| BERNABE CI | Ordinaire | 27/06/2019 | 11:00:00 | Salle de conférence GEWELS de la CGECI au plateau |
| CIE CI | Ordinaire | 26/06/2019 | 10:00:00 | Patinoire du Sofitel Abidjan Hôtel Ivoire |
| SITAB | Mixte | 26/06/2019 | 10:30:00 | Salle JEWELS de la Maison de l'Entreprise (CGECI) au Plateau |
| BICI CI | Mixte | 25/06/2019 | 11:00:00 | Maison de l'Entreprise (CGECI) sise au Plateau |
| SAFCA CI | Ordinaire | 24/06/2019 | 10:00:00 | Siège de la société, 1,Rue des Carrossiers, Zone 3 C (Face SOCOCE Treichville) |
| FILTISAC CI | Ordinaire | 24/06/2019 | 15:00:00 | Immeuble CRRAE-UMOA, Abidjan Plateau |
| NESTLE CI | Ordinaire | 21/06/2019 | 10:00:00 | LATRILLE EVENTS |
| UNIWAX CI | Ordinaire | 21/06/2019 | 00:00:00 | Salle des fêtes du Sofitel Abidjan Hôtel Ivoire sis à Cocody Boulevard Hassan II |
| TOTAL | Ordinaire | 20/06/2019 | 10:00:00 | Salle de conférence de l'hôtel Radisson Blu à Abidjan |
| CROWN SIEM CI | Ordinaire | 20/06/2019 | 09:00:00 | Siège de la CGECI, sis à la Maison de l'Entreprise, au Plateau, à l'Angle du Boulevard de la République et de l'Avenue Lamblin |
| AIR LIQUIDE CI | Mixte | 19/06/2019 | 10:00:00 | Salle de conférence de l'immeuble CRRAE-UMOA, Abidjan Plateau |
| SMB | Ordinaire | 18/06/2019 | 09:30:00 | CGECI (La maison de l'Entreprise) |
| SOGB | Ordinaire | 14/06/2019 | 11:00:00 | Salle de conférence de l'immeuble CRRAE-UMOA, Abidjan Plateau |
| CFAO MOTORS CI | Mixte | 11/06/2019 | 09:00:00 | Siège social sis à Abidjan, 117, Boulevard de Marseille |
| SGB CI | Mixte | 11/06/2019 | 09:00:00 | Espace Events sis à Abidjan, Cocody 2 Plateaux, Boulevard Latrille |
| TOTAL SENEGAL S.A. | Ordinaire | 05/06/2019 | 09:00:00 | Hôtel Terrou-Bi, Corniche Ouest, Boulevard Martin Luther King à Dakar |
| NEI-CEDA CI | Ordinaire | 29/05/2019 | 10:00:00 | Hôtel TIAMA, Abidjan - Plateau |
| NSBC | Ordinaire | 28/05/2019 | 10:00:00 | Espace Latrille Event sis à Abidjan-Cocody, Deux Plateaux, Boulevard Latrille |
| ORAGROUP | Ordinaire | 23/05/2019 | 10:00:00 | Salle des Fêtes du Sofitel Abidjan, Hôtel Ivoire située au bBoulevard Hassan II |
| SODECI | Ordinaire | 22/05/2019 | 14:00:00 | Espace Events sis à Abidjan, Cocody 2 Plateaux, Boulevard Latrille |
| PALM CI | Ordinaire | 09/05/2019 | 09:30:00 | Salle de Conférence de la CRRAE-UEMOA, sise à Abidjan - Plateau |
| BOLLORE TRANSPORT & LOGISTICS | Ordinaire | 09/05/2019 | 10:00:00 | Salle Kodjo Eboucle du palais de la culture sis à treichville, Avenue Christiani à Abidjan |
| SAPH CI | Ordinaire | 08/05/2019 | 09:30:00 | Salle de Conférence de CRRAE-UEMOA (Versus Bank au Plateau) |
| SUCRIVOIRE | Ordinaire | 03/05/2019 | 09:30:00 | Auditorium de la CRRAE-UMOA sis Abidjan-Plateau (Rue Botreau Roussel) |
| SIB | Ordinaire | 26/04/2019 | 09:00:00 | Maison de l'Entreprise (CGECI), Abidjan-Plateau |
| CORIS BANK INTERNATIONAL | Mixte | 25/04/2019 | 09:00:00 | Hôtel SOPATEL Silmandé SA |
| ECOBANK TG | Ordinaire | 25/04/2019 | 10:30:00 | Salle de Conférence du Centre Panafricain Ecobank, 2365, Boulevard du Mono, Lomé, Togo |
| SOLIBRA | Ordinaire | 24/04/2019 | 09:00:00 | Espace CRISTAL 8, rue du Chevalier de Clieu Zone 4 C << Salle PLATINIUM >> ABIDJAN |
| BANK OF AFRICA BN | Mixte | 23/04/2019 | 10:00:00 | AZALA! Hôtel à Cotonou |
| BANK OF AFRICA ML | Ordinaire | 20/04/2019 | 09:30:00 | Hôtel SALAM à Bamako |
| BANK OF AFRICA SN | Ordinaire | 19/04/2019 | 09:30:00 | Immeuble Elan II, 2eme Etage, Route de Ngor, Zone 12, Almadies à Dakar |
| ONATEL BF | Mixte | 18/04/2019 | 10:00:00 | ROYAL BEACH HOTEL, OUAGADOUGOU |

lundi 9 décembre 2019

| | | | | |
|--------------------|-----------|------------|----------|---|
| SONATEL | Ordinaire | 17/04/2019 | 10:00:00 | Centre International de Conférences Abdou DIOUF (CICAD) à Diamniao, Dakar |
| ECOBANK CI | Ordinaire | 16/04/2019 | 10:00:00 | Espace Latrille Events sis à Abidjan Cocody Deux Plateaux sur le Boulevard Latrille |
| BANK OF AFRICA CI | Ordinaire | 10/04/2019 | 10:00:00 | Salle Jewels du Patronat Ivoirien (CGECI) à Abidjan Plateau |
| BANK OF AFRICA NG | Ordinaire | 05/04/2019 | 10:00:00 | Centre de formation de la BOA-NIGER (sise à BOA-Siège) |
| SICABLE | Ordinaire | 05/04/2019 | 09:00:00 | Hôtel AZALAI, Bld VGE à ABIDJAN |
| BANK OF AFRICA BF | Ordinaire | 02/04/2019 | 10:00:00 | Salle WAONGO I de l'hôtel LAICO à Ouaga 2000 |
| SERVAIR ABIDJAN CI | Ordinaire | 28/03/2019 | 10:00:00 | Salle JEWELS de la Maison de l'Entreprise C.G.E.C.I sise au plateau |

L'actualité de la BRVM sur nos plateformes digitales

Infos BRVM

Pour recevoir les informations boursières par SMS, souscrivez :



Côte d'Ivoire : *430#
Bénin : *430*15#



Côte d'Ivoire : #139#
Burkina Faso : *310#



Côte d'Ivoire : *431#
Niger : *512*9#
Togo : *310#

Site web

www.brvm.org

Application Mobile

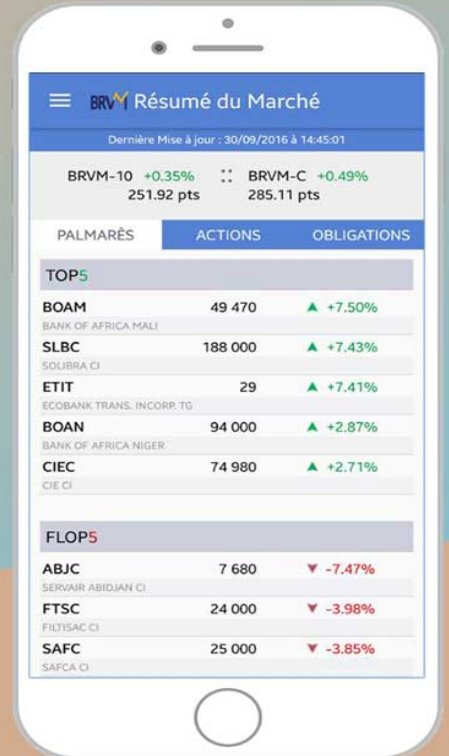

Disponible sur
 Google play

Disponible sur
 App Store



Nous suivre sur :



AVIS N° 195 - 2019 / BRVM / DG

TPBF 6,50 % 2019-2027

RESULTAT DE PREMIERE COTATION

La Bourse Régionale des Valeurs Mobilières - BRVM - porte à la connaissance du public et des intervenants du marché que la première cotation de l'emprunt obligataire « TPBF 6,50 % 2019-2027 » (symbole TPBF.O9) a eu lieu ce **09 décembre 2019**.

L'obligation « TPBF 6,50 % 2019-2027 » a coté à 10 000 FCFA et 2 000 titres ont été échangés pour une valeur totale de vingt millions (20 000 000) de Francs CFA.

12 500 000 titres « TPBF 6,50 % 2019-2027 » ont été admis au Compartiment des obligations de la BRVM, pour une capitalisation boursière de 125 milliards de Francs CFA.

Pour toute information complémentaire concernant cet avis, veuillez contacter la BRVM à son siège ou les Antennes Nationales de Bourse établies dans chacun des pays de l'UEMOA.

Fait à Abidjan, le 09 décembre 2019

Pour le Directeur Général de la BRVM,
Le Directeur du Département des
Etudes, de la Stratégie et du
Développement du Marché,
Chargé de l'Intérim

Birahim DIOUF





WARA affirme la notation de Servair Abidjan à « BBB » en décembre 2019. La perspective passe de « stable » à « positive ».

Dakar - Le 09/12/2019

West Africa Rating Agency (WARA) affirme la notation de long terme de Servair Abidjan à « BBB », en grade d'investissement, tandis que sa notation de court terme est « w-4 ». La perspective passe de « stable » à « positive ».

Simultanément, sur son échelle internationale, WARA assigne à Servair Abidjan les notations et perspective suivantes : iB/Positive/iw-6.

Fondée en 1968 à Abidjan en tant que Société Ivoirienne d'Équipement Touristique et Hôtelier (SIETH), Servair Abidjan est la seule entreprise de catering ivoirienne.

Ces notations reflètent : (i) Une situation financière très saine caractérisée par une rentabilité qui s'améliore, un endettement très faible et un niveau de trésorerie adéquat ; (ii) Le support opérationnel du Groupe est un avantage indéniable, (iii) Servair Abidjan se différencie de manière explicite par l'hygiène et la qualité, ce qui est à même d'ériger des barrières à l'entrée et de fidéliser sa très exigeante clientèle. ; et (iv) La stratégie de diversification dans le segment hors-aérien est claire, judicieuse et soutenable

En revanche, la notation du Servair Abidjan est contrainte par : (i) Les incertitudes qui pèsent sur l'entreprise quant à la reconduction par l'Etat ivoirien de la concession de catering et de handling ; (ii) L'exécution de la stratégie de diversification accuse un retard par rapport au plan initial ; (iii) La forte concentration du portefeuille de clients sur un nombre limité de compagnies aériennes et (iv) La très forte corrélation du modèle d'affaire de Servair Abidjan à la macroéconomie ivoirienne, pas encore totalement normalisée et toujours prône aux chocs.

La notation de contrepartie de Servair Abidjan (BBB) ne bénéficie d'aucun cran de support externe. Cependant, cette notation intègre le support opérationnel qu'apporte son actionnaire

majoritaire, à savoir le Groupe Servair, troisième acteur mondial du catering aérien, ainsi que l'avantage important de sa marque.

La perspective attachée à la notation de Servair Abidjan passe de « stable » à « positive ». La dégradation de la notation opérée en février 2019 était la conséquence directe des incertitudes qui pèsent sur la reconduction de la convention de concession avec l'Etat ivoirien qui aurait dû avoir lieu en 2015. Cependant, WARA estime que la cession de l'activité Burger King au 1er janvier 2018 a permis à la société de : (i) de se recentrer sur les métiers dont elle maîtrise parfaitement les enjeux et les facteurs clés de succès ; et (ii) sortir du périmètre de notation une activité en stade de développement donc déficitaire ce qui a un impact positif sur le niveau de rentabilité globale.

Une amélioration de la notation de Servair Abidjan est tributaire : i) d'une amélioration de l'environnement macroéconomique en Côte d'Ivoire, ainsi que de la hausse du trafic aérien enregistré à Abidjan; ii) du succès de sa stratégie de diversification dans le segment hors-aérien, à même de réduire la concentration de son portefeuille de clients; iii) de l'amélioration tendancielle des marges du restaurateur ; et iv) du renouvellement du contrat de concession entre l'Etat ivoirien et Servair Abidjan.

Une détérioration de la notation de Servair Abidjan serait la conséquence : i) d'une nouvelle crise politico-économique impactant la Côte d'Ivoire ; ii) d'une politique d'endettement trop agressive ; iii) de la perte d'un ou de plusieurs clients ; ou iv) d'une intensification prononcée de la pression concurrentielle, qu'elle soit spontanée ou bien organisée par la tutelle publique, ou de l'absence de renouvellement du contrat de concession entre l'Etat et Servair Abidjan

A titre de référence, WARA estime que la probabilité d'occurrence des scénarios favorables

est supérieure à celle des scénarios défavorables à moyen terme, ce qui signifie en d'autres termes que la notation actuelle de Servair Abidjan contient davantage de possibilités de rehaussement que de risques d'abaissement.

La méthodologie de notation que WARA utilise pour la notation de Servair Abidjan est la méthodologie de notation des entreprises industrielles et commerciales ; publiée en juillet 2012, puis révisée en janvier 2019 ; elle est disponible sur le site Internet de WARA : www.wara-ratings.com

Les sources d'information utilisées par WARA pour la conduite de la notation de Servair Abidjan sont principalement les informations privatives obtenues lors des échanges avec le management de Servair Abidjan, au cours du mois de juin 2019. Ces informations, couplées à des sources publiquement disponibles, sont considérées par WARA comme pertinentes et suffisantes pour la conduite de la notation de Servair Abidjan.

Enfin, WARA précise que la notation de Servair Abidjan est sollicitée et participative, c'est-à-dire qu'elle fait suite à une requête en notation de la part de Servair Abidjan, et que l'équipe dirigeante de la société a pris part active aux échanges avec les équipes analytiques de WARA.

La note de Servair Abidjan de « BBB » est donc un cran au-dessus de la note acceptée par le CREPMF pour émettre des titres obligataires sans garantie.

Le rapport de notation complet est disponible sur le site internet de WARA : www.wara-ratings.com.

CONTACT

Hamza HAJI

Analyste principal

hamza.haji@rating-africa.org

+221 33 824 60 14 | +221 77 392 78 27

NSIA BANQUE COTE D'IVOIRE RENOUVELLE LE FINANCEMENT DE LA SIR POUR UN MONTANT RECORD DE 100 MILLIARDS DE FCFA

Abidjan, le 25 novembre 2019 - NSIA Banque CI et la Société Ivoirienne de Raffinage (SIR) ont signé une convention, le mercredi 13 novembre 2019, portant sur le renouvellement d'une ligne de financement sous forme de lettre de crédit/spot en faveur de la SIR à hauteur de 100 milliards de FCFA.

Ce renouvellement de ligne vise à soutenir la SIR, acteur majeur du raffinage en Afrique de l'Ouest, dans l'optimisation de sa chaîne d'approvisionnement en ressources naturelles brutes pour une gestion toujours plus maîtrisée de sa production. Depuis 2018, ce sont plus de 200 milliards de FCFA de financement sous forme de lettres de crédit/spot que NSIA Banque CI a octroyé à la SIR pour le développement de son exploitation.

« NSIA Banque CI est fière de contribuer aux projets de développement de la Société Ivoirienne de Raffinage (SIR). Ce financement traduit pour chacune des entités une volonté manifeste de contribuer au développement de la Côte d'Ivoire à travers l'amélioration du cadre de vie des populations ivoiriennes et sous régionales » a déclaré **M. Léonce YACE**, Directeur Général de NSIA Banque CI.

« Je me réjouis de ce partenariat qui confirme, une fois de plus, la capacité de NSIA Banque CI à répondre efficacement aux besoins de développement stratégiques de notre établissement. Le renouvellement de cette importante ligne de financement permettra à la SIR d'assurer un approvisionnement constant et soutenu en ressources naturelles brutes dans le pays et la sous-région » s'est exprimé **M. Thomas CAMARA**, Directeur Général de la SIR.

À l'issue de cette signature de convention, les deux parties se sont félicitées de cette collaboration qui illustre, une fois de plus, leurs engagements respectifs à fournir plus de services de qualité et satisfaire la demande du marché ivoirien et sous régional. NSIA Banque CI, partenaire privilégié de la SIR, accompagne la raffinerie depuis plusieurs années dans des projets majeurs et réaffirme son engagement auprès des entreprises qui contribuent durablement au développement économique ivoirien.

À propos de NSIA Banque CI

Filiale du Groupe panafricain NSIA, présent dans 12 pays et leader en Assurance et Banque, NSIA Banque CI fait partie du pôle bancaire dudit groupe fort de 3 banques et 3 succursales en Afrique de l'Ouest. Cotée à la Bourse Régionale des Valeurs Mobilières (BRVM), elle compte aujourd'hui plus de 80 agences en Côte d'Ivoire, dispose d'un parc de plus de 120 automates, ainsi que d'un bureau de représentation à Paris (France) dédié à la diaspora. Dès lors, elle se positionne comme le partenaire privilégié des Particuliers et des Entreprises. Elle contribue fortement au développement de l'économie ivoirienne par le financement de plusieurs projets ; ce qui lui a valu d'obtenir un second prix d'excellence, celui du « Meilleur établissement du secteur financier », décerné par l'État de Côte d'Ivoire, dans la catégorie « Domaine de la gestion économique et financière ». Elle compte près de 1 000 employés.

À propos de la SIR

Première entreprise de Côte d'Ivoire, la Société Ivoirienne de Raffinage (SIR) a été créée en 1962 et a démarré sa première unité de traitement de pétrole brut en 1965. D'une superficie initiale de 40 ha, elle s'est agrandie au fil de l'accroissement de ses capacités pour atteindre 80ha et traite actuellement 3 800 000 de tonnes par an. La compétence de son personnel et la performance de ses installations lui ont valu de multiples distinctions : Niveau 8 (sur une échelle de 10) du SIES (Système International d'Evaluation de la Sécurité), certification ISO 9001 Version 2015 (qualité) sur toutes les lignes de produits, certification ISO 14001 version 2015 (Environnement), Prix Ivoirien de la Qualité, accréditation COFRAC (Comité Français d'Accréditation) du laboratoire, Trophées Sécurité GESIP (Groupe d'Etude de Sécurité de l'Industrie Pétrolière et Chimique). Entreprise citoyenne, socialement responsable et respectueuse de l'environnement, la SIR est mondialement reconnue comme étant une société organisée dont les méthodes de travail lui permettent de maîtriser ses processus et d'œuvrer ainsi pour la satisfaction de sa clientèle et l'amélioration de sa rentabilité. »

Léonce YACE
Directeur Général
Tél. : 80 200 800

Sandrine Christelle AHOUSI
Directrice Communication, Marketing et Digital
Tél. : 80 200 800

Mardi 15 octobre 2019

CALENDRIER DE PAIEMENT DES DIVIDENDES

ANNEE : 2019

| Titres | Montant du dividende net par action en FCFA | Numéro de l'Avis | Date de publication de l'Avis au BOC | Ex-dividende | Date de paiement du dividende |
|----------------------------------|---|------------------|--------------------------------------|--------------|-------------------------------|
| | | | | T-2 | T |
| BOA BURKINA FASO | 366 | 040-2019 BRVMDG | 11/04/2019 | 29/04/2019 | 02/05/2019 |
| SONATEL SN | 1 500 | 048-2019 BRVMDG | 23/04/2019 | 10/05/2019 | 14/05/2019 |
| BOA MALI | 271 | 050-2019 BRVMDG | 24/04/2019 | 13/05/2019 | 15/05/2019 |
| ECOBANK CI | 241 | 055-2019 BRVMDG | 30/04/2019 | 13/05/2019 | 15/05/2019 |
| BOA COTE D'IVOIRE | 306 | 045-2019 BRVMDG | 19/04/2019 | 16/05/2019 | 20/05/2019 |
| BOA BENIN | 416 | 054-2019 BRVMDG | 29/04/2019 | 20/05/2019 | 22/05/2019 |
| BOA NIGER | 385,95 | 041-2019 BRVMDG | 11/04/2019 | 23/05/2019 | 27/05/2019 |
| SERVAIR ABIDJAN CI | 123,717 | 072-2019 BRVMDG | 17/05/2019 | 23/05/2019 | 27/05/2019 |
| BOA SENEGAL | 160 | 053-2019 BRVMDG | 25/04/2019 | 29/05/2019 | 03/06/2019 |
| ONATEL BF | 409,36 | 066-2019 BRVMDG | 14/05/2019 | 29/05/2019 | 03/06/2019 |
| SICABLE CI | 75 | 073-2019 BRVMDG | 17/05/2019 | 29/05/2019 | 03/06/2019 |
| BOLLORE TRANSPORT & LOGISTICS CI | 184 | 069-2019 BRVMDG | 15/05/2019 | 03/06/2019 | 06/06/2019 |
| SOLIBRA CI | 1 368 | 071-2019 BRVMDG | 16/05/2019 | 03/06/2019 | 06/06/2019 |
| ORAGROUP TOGO | 56,73 | 091-2019 BRVMDG | 14/06/2019 | 27/06/2019 | 01/07/2019 |
| CORIS BANK INTERNATIONAL | 402 | 092-2019 BRVMDG | 17/06/2019 | 03/07/2019 | 05/07/2019 |
| SIB CI | 252 | 098-2019 BRVMDG | 20/06/2019 | 03/07/2019 | 05/07/2019 |
| NSIA BANQUE CI | 194,2 | 102-2019 BRVMDG | 25/06/2019 | 05/07/2019 | 09/07/2019 |
| UNIWAX CI | 181,8 | 101-2019 BRVMDG | 25/06/2019 | 09/07/2019 | 11/07/2019 |
| SOGB CI | 126 | 100-2019 BRVMDG | 25/06/2019 | 11/07/2019 | 15/07/2019 |
| BICI CI | 182,9 | 110-2019 BRVMDG | 03/07/2019 | 15/07/2019 | 17/07/2019 |
| BERNABE CI | 45 | 109-2019 BRVMDG | 02/07/2019 | 17/07/2019 | 19/07/2019 |
| CFAO MOTORS CI | 31,50 | 115-2019 BRVMDG | 09/07/2019 | 19/07/2019 | 23/07/2019 |
| TOTAL SN | 105,30 | 119-2019 BRVMDG | 12/07/2019 | 25/07/2019 | 29/07/2019 |
| FILTISAC CI | 110 | 103-2019 BRVMDG | 25/06/2019 | 29/07/2019 | 31/07/2019 |
| SOCIETE GENERALE CI | 206 | 117-2019 BRVMDG | 12/07/2019 | 29/07/2019 | 31/07/2019 |
| VIVO ENERGY CI | 64,286 | 123-2019 BRVMDG | 19/07/2019 | 31/07/2019 | 02/08/2019 |

| | | | | | |
|----------------------|-----------|-----------------|------------|------------|------------|
| CIE CI | 79,23 | 127-2019 BRVMDG | 25/07/2019 | 06/08/2019 | 09/08/2019 |
| SMB CI | 450 | 138-2019 BRVMDG | 16/08/2019 | 28/08/2019 | 30/08/2019 |
| TRACTAFRIC MOTORS CI | 9 623 | 144-2019 BRVMDG | 04/09/2019 | 16/09/2019 | 18/09/2019 |
| SERVAIR ABIDJAN CI | 41,239003 | 148-2019 BRVMDG | 10/09/2019 | 26/09/2019 | 30/09/2019 |
| TOTAL CI | 108,40 | 154-2019 BRVMDG | 26/09/2019 | 09/10/2019 | 11/10/2019 |
| SODE CI | 270 | 164-2019 BRVMDG | 15/10/2019 | 25/10/2019 | 29/10/2019 |

