

BRVM 10	130,33
Variation Jour	↓ -1,35 %
Variation annuelle	↓ -15,57 %



BULLETIN OFFICIEL DE LA COTE

N° 235

mardi 10 décembre 2019

Site : www.brvm.org

BRVM Composite	140,45
Variation Jour	↓ -0,60 %
Variation annuelle	↓ -18,46 %

Evolution des indices

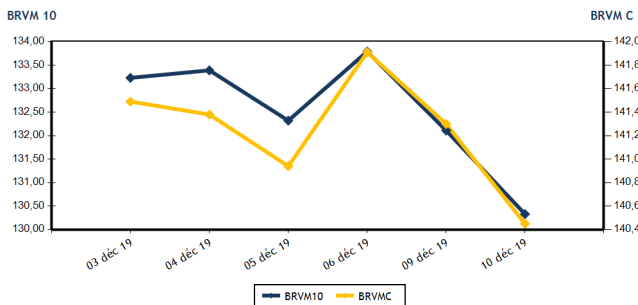

Volumes et valeurs transigés

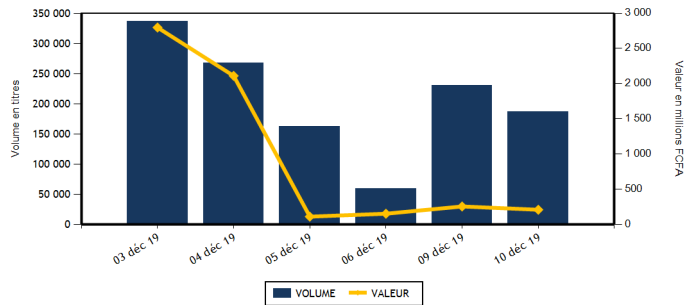

Actions	Niveau	Evol. Jour
Capitalisation boursière (FCFA)(Actions & Droits)	4 181 165 365 311	-0,60 %
Volume échangé (Actions & Droits)	186 964	-17,77 %
Valeur transigée (FCFA) (Actions & Droits)	206 619 471	-7,70 %
Nombre de titres transigés	38	2,70 %
Nombre de titres en hausse	15	36,36 %
Nombre de titres en baisse	11	-21,43 %
Nombre de titres inchangés	12	0,00 %

Obligations	Niveau	Evol. Jour
Capitalisation boursière (FCFA)	4 265 726 878 800	0,01 %
Volume échangé	228	-92,80 %
Valeur transigée (FCFA)	2 281 370	-92,77 %
Nombre de titres transigés	4	-42,86 %
Nombre de titres en hausse	1	0,00 %
Nombre de titres en baisse	0	-100,00 %
Nombre de titres inchangés	3	50,00 %

PLUS FORTES HAUSSES

Titres	Cours	Evol. Jour	Evol. annuelle
BANK OF AFRICA NG (BOAN)	3 330	7,42 %	-14,62 %
AIR LIQUIDE CI (SIVC)	220	7,32 %	-58,88 %
NSIA BANQUE COTE D'IVOIRE (NSBC)	4 000	5,26 %	-33,33 %
ECOBANK COTE D'IVOIRE (ECOC)	3 400	4,94 %	-19,81 %
FILTISAC CI (FTSC)	900	4,65 %	-57,55 %

PLUS FORTES BAISES

Titres	Cours	Evol. Jour	Evol. annuelle
CIE CI (CIEC)	1 270	-3,79 %	-12,11 %
TOTAL CI (TTLC)	1 330	-2,92 %	-1,85 %
SERVAIR ABIDJAN CI (ABJC)	1 255	-2,71 %	4,58 %
SONATEL SN (SNTS)	14 000	-2,71 %	-12,50 %
BANK OF AFRICA ML (BOAM)	1 035	-1,43 %	-57,76 %

INDICES SECTORIELS

Base = 100 au 14 juin 1999	Nombre de sociétés	Valeur	Evol. Jour	Evol. annuelle	Volume	Valeur	PER moyen
BRVM - INDUSTRIE	12	35,01	0,95 %	-38,87 %	45 662	29 749 180	13,26
BRVM - SERVICES PUBLICS	4	415,82	-2,38 %	-16,05 %	5 859	44 822 935	8,89
BRVM - FINANCES	15	56,37	0,84 %	-16,32 %	101 592	89 386 521	8,65
BRVM - TRANSPORT	2	390,63	-0,30 %	-19,70 %	191	304 975	8,37
BRVM - AGRICULTURE	5	62,47	1,98 %	-50,89 %	1 070	793 050	7,72
BRVM - DISTRIBUTION	7	220,88	-1,01 %	-17,53 %	32 340	41 511 560	8,57
BRVM - AUTRES SECTEURS	1	252,95	0,00 %	20,59 %	250	51 250	7,53
BRVM - PETITES CAPITALISATIONS	-	-	-	-	-	-	-

Indicateurs	1er et 2è Comp.	BRVM PC
PER moyen du marché	9,44	
Taux de rendement moyen du marché	10,89	
Taux de rentabilité moyen du marché	11,45	
Nombre de sociétés cotées	46	
Nombre de lignes obligataires	58	
Volume moyen annuel par séance	3 275,00	
Valeur moyenne annuelle par séance	5 416 241,23	

Indicateurs	1er et 2è Comp.	BRVM PC
Ratio moyen de liquidité	3,18	
Ratio moyen de satisfaction	54,55	
Ratio moyen de tendance	1 713,87	
Ratio moyen de couverture	5,83	
Taux de rotation moyen du marché	0,02	
Prime de risque du marché	4,09	
Nombre de SGI participantes	27	

Définitions

Volume moyen annuel par séance = Valeur annuelle échangée / nombre de séances
 Valeur moyenne annuelle par séance = Valeur annuelle échangée / nombre de séances
 Ratio moyen de liquidité = Moyenne des ratios de liquidité (Titres échangés / Volume des ordres de vente)
 Ratio moyen de satisfaction = Moyenne des ratios de satisfaction (Titres échangés / Volume des ordres d'achat)
 Ratio moyen de tendance = Moyenne des ratios de tendance (Volume des ordres d'achat / Volume des ordres de vente)
 Ratio moyen de couverture = Moyenne des ratios de couverture (Volume des ordres de vente / Volume des ordres d'achat)

Taux moyen de rotation = moyenne des taux de rotation des actions cotées (volume transigé / capi flottante)
 PER moyen du marché = moyenne des PER des actions cotées ayant un PER positif
 Taux de rendement moyen = moyenne des taux de rendement des actions cotées ayant distribué un dividende
 Taux de rentabilité moyen = moyenne des taux de rentabilité des actions cotées
 Prime de risque du marché = (1 / le PER moyen du marché) - le taux de référence actuel des emprunts d'Etat



BRVM - BOURSE REGIONALE DES VALEURS MOBILIERES
 BRVM - Société Anonyme au capital de 3.062.040.000 CFA - RC : CI - ABJ - 1997 - B - 208435 - CC : 9819725 - E
 Siège Social : Abidjan - CÔTE D'IVOIRE. Adresse : 18, Rue Joseph ANOMA (Rue des Banques) - Abidjan
 Tél : +225 20 32 66 85 / 86, Fax : +225 20 32 66 84, Mail : brvm@brvm.org, Site Web : www.brvm.org

MARCHE DES ACTIONS

Symbole	Titre	Cours Précédent	Cours du jour		Variation jour	Séance de cotation		Cours Référence	Variation de l'année précédente	Dernier dividende payé		Rdt. Net	PER
			Ouv.	Clôt.		Volume	Valeur			Montant net	Date		
SECTEUR - INDUSTRIE		35,01	points	↑	0,95 %								
CABC	SICABLE CI	650	695	650	0,00 %	40 200	26 134 500	650	-34,34 %	75,00	3-juin-19	11,54 %	5,05
FTSC	FILTISAC CI	860	800	900	4,65 %	2 950	2 470 105	900	-57,55 %	110,00	31-juil.-19	12,22 %	7,54
NEIC	NEI-CEDA CI	150	150	150	0,00 %	376	56 400	150	-11,76 %	9,00	28-juin-01		2,47
NTLC	NESTLE CI	400	400	400	0,00 %	100	40 000	400	-60,40 %	31,50	12-août-11		10,77
SEMC	CROWN SIEM CI	115	NC	NC	0,00 %			115	-61,67 %	16,92	29-sept.-17	14,71 %	
SIVC	AIR LIQUIDE CI	205	205	220	7,32 %	1 429	307 975	220	-58,88 %	63,00	29-sept.-17	28,64 %	
SLBC	SOLIBRA CI	45 195	NC	NC	0,00 %			45 195	-19,29 %	1 368,00	6-juin-19	3,03 %	57,01
SMBC	SMB CI	2 500	2 600	2 600	4,00 %	12	31 200	2 600	-46,67 %	450,00	30-août-19	17,31 %	2,57
STBC	SITAB CI	700	700	700	0,00 %	225	157 500	700	-61,85 %	206,20	19-juin-17	29,46 %	
TTRC	TRITURAF CI-Ste en Liquidation	490	SP	SP	0,00 %			490	0,00 %	1 440,00	19-juil.-02		
UNLC	UNILEVER CI	3 500	SP	SP	0,00 %			2 500	-44,79 %	1 233,00	9-juil.-12		
UNXC	UNIWAX CI	1 490	1 490	1 500	0,67 %	370	551 500	1 500	-26,11 %	181,80	11-juil.-19	12,12 %	7,41
TOTAL						45 662	29 749 180						13,26
SECTEUR - SERVICES PUBLICS		415,82	points	↓	-2,38 %								
CIEC	CIE CI	1 320	1 380	1 270	-3,79 %	570	740 400	1 270	-12,11 %	79,23	9-août-19	6,24 %	14,43
ONTBF	ONATEL BF	2 675	2 650	2 675	0,00 %	373	993 375	2 675	-35,54 %	409,36	3-juin-19	15,30 %	5,72
SDCC	SODE CI	2 600	2 655	2 700	3,85 %	2 341	6 290 955	2 700	-30,50 %	270,00	29-oct.-19	10,00 %	8,49
SNTS	SONATEL SN	14 390	14 370	14 000	-2,71 %	2 575	36 798 205	14 000	-12,50 %	1 500,00	14-mai-19	10,71 %	6,92
TOTAL						5 859	44 822 935						8,89
SECTEUR - FINANCES		56,37	points	↑	0,84 %								
BICC	BICI CI	6 795	NC	NC	0,00 %			6 795	-13,99 %	182,90	17-juil.-19	2,69 %	11,56
BOAB	BANK OF AFRICA BN	3 650	3 655	3 650	0,00 %	130	474 650	3 650	-13,10 %	416,00	22-mai-19	11,40 %	5,82
BOABF	BANK OF AFRICA BF	3 500	3 550	3 500	0,00 %	796	2 786 450	3 500	-32,69 %	366,00	2-mai-19	10,46 %	4,45
BOAC	BANK OF AFRICA CI	3 200	3 195	3 300	3,13 %	2 796	8 692 790	3 300	-21,43 %	306,00	20-mai-19	9,27 %	5,64
BOAM	BANK OF AFRICA ML	1 050	1 040	1 035	-1,43 %	174	180 395	1 035	-57,76 %	271,00	15-mai-19	26,18 %	2,52
BOAN	BANK OF AFRICA NG	3 100	3 100	3 330	7,42 %	2 463	7 635 860	3 330	-14,62 %	385,95	27-mai-19	11,59 %	5,65
BOAS	BANK OF AFRICA SENEGAL	1 510	1 550	1 545	2,32 %	26 287	40 769 010	1 545	-23,51 %	160,00	3-juin-19	10,36 %	3,26
CBIBF	CORIS BANK INTERNATIONAL	7 900	7 800	7 900	0,00 %	15	117 500	7 900	-9,14 %	402,00	5-juil.-19	5,09 %	10,31
ECOC	ECOBANK COTE D'IVOIRE	3 240	3 235	3 400	4,94 %	4 267	13 988 000	3 400	-19,81 %	241,00	15-mai-19	7,09 %	9,04
ETIT	ECOBANK TRANS. INCORP. TG	13	13	13	0,00 %	60 792	790 296	13	-27,78 %	1,21	28-avr.-17	9,29 %	1,29
NSBC	NSIA BANQUE COTE D'IVOIRE	3 800	3 700	4 000	5,26 %	828	3 140 500	4 000	-33,33 %	194,20	9-juil.-19	4,86 %	7,60
ORGT	ORAGROUP TOGO	3 965	3 965	3 950	-0,38 %	165	653 280	3 950	-5,95 %	56,73	1-juil.-19	1,44 %	9,21
SAFC	SAFCA CI	345	NC	NC	0,00 %			345	60,47 %	23,04	29-juil.-11		41,81
SGBC	SOCIETE GENERALE COTE D'IVOIRE	7 845	7 800	7 755	-1,15 %	470	3 665 785	7 755	4,80 %	206,00	31-juil.-19	2,66 %	5,77
SIBC	SOCIETE IVOIRIENNE DE BANQUE	2 690	2 670	2 695	0,19 %	2 409	6 492 005	2 695	-0,19 %	252,00	5-juil.-19	9,35 %	5,81
TOTAL						101 592	89 386 521						8,65
SECTEUR - TRANSPORT		390,63	points	↓	-0,30 %								
SDSC	BOLLORE	1 605	1 600	1 600	-0,31 %	191	304 975	1 600	-20,00 %	184,00	6-juin-19	11,50 %	8,37
SVOC	MOVIS CI	2 395	SP	SP	0,00 %			2 395	-4,20 %	270,00	5-juil.-99		

TOTAL	191	304 975	8,37
-------	-----	---------	------

MARCHE DES ACTIONS

Symbole	Titre	Cours Précédent	Cours du jour		Variation jour	Séance de cotation		Cours Référence	Variation de l'année précédente	Dernier dividende payé		Rdt. Net	PER
			Ouv.	Clôt.		Volume	Valeur			Montant net	Date		
SECTEUR - AGRICULTURE		62,47	points		↑	1,98 %							
PALC	PALM CI	970	1 000	995	2,58 %	175	174 850	995	-47,63 %	253,47	24-sept.-18	25,47 %	
SCRC	SUCRIVOIRE	590	590	590	0,00 %	730	430 700	590	-37,89 %	72,00	28-sept.-18	12,20 %	
SICC	SICOR CI	2 740	NC	NC	0,00 %			2 740	-23,89 %	1 919,00	25-sept.-00		1,66
SOGC	SOGB CI	1 850	1 900	1 900	2,70 %	25	47 500	1 900	-16,85 %	126,00	15-juil.-19	6,63 %	13,78
SPHC	SAPH CI	985	1 000	1 000	1,52 %	140	140 000	1 000	-72,90 %	78,00	27-sept.-18	7,80 %	
TOTAL						1 070	793 050						7,72
SECTEUR - DISTRIBUTION		220,88	points		↓	-1,01 %							
ABJC	SERVAIR ABIDJAN CI	1 290	1 260	1 255	-2,71 %	324	406 820	1 255	4,58 %	164,96	30-sept.-19	13,14 %	9,07
BNBC	BERNABE CI	745	745	740	-0,67 %	110	81 450	740	-69,17 %	45,00	19-juil.-19	6,08 %	2,97
CFAC	CFAO MOTORS CI	420	420	415	-1,19 %	1 456	608 375	415	-35,16 %	31,50	23-juil.-19	7,59 %	11,60
PRSC	TRACTAFRIC MOTORS CI	2 700	2 700	2 700	0,00 %	182	491 400	2 700	39,37 %	150,36	18-sept.-19	5,57 %	13,73
SHEC	VIVO ENERGY CI	730	730	725	-0,68 %	736	534 150	725	-23,28 %	64,29	2-août-19	8,87 %	8,48
TTLC	TOTAL CI	1 370	1 370	1 330	-2,92 %	210	273 170	1 330	-1,85 %	108,40	11-oct.-19	8,15 %	7,27
TTLS	TOTAL SN	1 300	1 300	1 335	2,69 %	29 322	39 116 195	1 335	-7,93 %	105,30	29-juil.-19	7,89 %	6,86
TOTAL						32 340	41 511 560						8,57
AUTRES SECTEURS		252,95	points		→	0,00 %							
STAC	SETAO CI	205	205	205	0,00 %	250	51 250	205	20,59 %				7,53
TOTAL						250	51 250						7,53
TOTAL - Marché des actions						186 964	206 619 471						

MARCHE DES DROITS

Symbole	Titre	Cours Précédent	Cours du jour		Variation jour	Séance de cotation		Cours Référence	Variation depuis l'origine	Parité	Période de négociation	
			Ouv.	Clôt.		Volume	Valeur				Début	fin
TOTAL												
TOTAL - Marché des droits												

TROISIEME COMPARTIMENT - BRVM PETITES CAPITALISATIONS

Symbole	Titre	Cours Précédent	Cours du jour		Variation jour	Séance de cotation		Cours Référence	Variation depuis l'origine
			Ouv.	Clôt.		Volume	Valeur		
TOTAL									
TOTAL - 3ème Compartiment - BRVM PC									

Légende:
 (#) Fractionnement du titre - Valeur théorique
 Cours du jour: Ouv.: Ouverture Clôt.: Clôture Moy.: Moyen
 Mentions : NC: Non Coté Ex-c: Ex-coupon Ex-d: Ex-droit SP: Suspendu Val-T: Valeur Théorique
 PER = Cours / BNPA selon les données disponibles Rdt. Net: Rendement net (DNPA / Cours)
 Comp.: 1 - Premier Compartiment 2 - Second Compartiment 3 - Compartiment de croissance
 Ratio de liquidité = Titres échangés / Volume des ordres de vente
 : Progression de l'indice sectoriel : Stabilité de l'indice sectoriel : Recul de l'indice sectorie

MARCHE DES OBLIGATIONS

Symbole	Titre	Valeur nominale	Cours Précédent	Cours du jour	Cours Référence	Séance de cotation		Coupon couru	Coupon d'intérêt		Type Amort	
						Volume	Valeur	Période	Montant net	Eché.		
OBLIGATIONS D'ETAT												
EOM.01	ETAT DU MALI 6.20% 2016-2023	6 666	6 666	NC	6 666			226,97	A	413,29	23-mai-20	ACD
EOM.02	Etat du Mali 6.50% 2017-2024	10 000	10 000	NC	10 000			415,57	A	650,00	20-avr.-20	AC
EOM.03	ETAT DU MALI 6,50 % 2018-2025	10 000	10 000	NC	10 000			113,66	A	650,00	7-oct.-20	AC
EOM.04	ETAT DU MALI 6,50% 2019-2027	10 000	10 000	NC	10 000			268,17	A	650,00	12-juil.-20	AC
EOS.04	ETAT SENEGAL 6.70% 2012-2019	2 000	2 000	NC	2 000			132,53	A	134,00	14-déc.-19	ACD
EOS.05	ETAT SENEGAL 6.50% 2013-2023	10 000	10 065	NC	10 065			236,68	S	325,00	29-janv.-20	ACD
EOS.06	ETAT SENEGAL 6.50% 2014-2021	4 000	4 030	NC	4 030			9,29	S	130,00	27-mai-20	ACD
EOS.07	ETAT SENEGAL 6.30% 2015-2025	10 000	10 000	NC	10 000			25,82	S	313,28	25-mai-20	ACD
TPBF.03	TPBF 6,50% 2013-2020	10 000	10 000	NC	10 000			19,64	S	325,00	29-mai-20	ACD
TPBF.04	TPBF 6,50% 2017-2027	10 000	9 990	9 990	9 990	3	29 970	234,43	S	326,78	31-janv.-20	ACD
TPBF.05	TPBF 6,50% 2017-2024	10 000	10 005	10 050	10 050	10	100 500	320,17	S	325,00	29-déc.-19	ACD
TPBF.06	TPBF 6.50% 2018-2025	10 000	9 999	NC	9 999			8,88	S	325,00	5-juin-20	ACD
TPBF.07	TPBF 6,50% 2018-2025	10 000	10 000	NC	10 000			44,64	S	325,00	15-mai-20	AC
TPBF.08	TPBF 6,50% 2019-2027	10 000	10 000	NC	10 000			60,38	S	323,22	6-mai-20	ACD
TPBF.09	TPBF 6,50% 2019 - 2027	10 000	10 000	NC	10 000			111,89	S	325,00	8-avr.-20	ACD
TPBJ.01	TPBJ 6.50% 2017-2027	10 000	10 060	10 060	10 060	165	1 650 900	438,66	A	650,00	7-avr.-20	ACD
TPBJ.02	TPBJ 6.50% 2018-2025	10 000	10 000	10 000	10 000	50	500 000	19,64	S	325,00	29-mai-20	AC
TPCI.016	TPCI 6.55% 2014-2022	10 000	10 000	NC	10 000			365,08	A	655,00	20-mai-20	ACD
TPCI.017	TPCI 3% 2014-2024	10 000	10 000	NC	10 000			142,62	S	150,00	19-déc.-19	ACD
TPCI.018	TPCI 5.85% 2014-2021	10 000	10 000	NC	10 000			278,11	S	292,50	19-déc.-19	ACD
TPCI.019	TPCI 5.99% 2015-2025	10 000	10 000	NC	10 000			343,69	A	599,00	14-mai-20	ACD
TPCI.020	TPCI 5.85% 2015-2022	10 000	10 000	NC	10 000			105,49	S	292,50	5-avr.-20	ACD
TPCI.021	TPCI 6% 2016-2028	10 000	10 000	NC	10 000			403,28	A	600,00	8-avr.-20	ACD
TPCI.022	TPCI 5.90% 2016 - 2026	10 000	9 900	NC	9 900			286,94	A	590,00	15-juin-20	ACD
TPCI.023	TPCI 5.90% 2016-2026	10 000	10 000	NC	10 000			37,08	A	590,00	17-nov.-20	ACD
TPCI.024	TPCI 6.25% 2017-2029	10 000	10 000	NC	10 000			121,24	S	312,50	31-mars-20	ACD
TPCI.025	TPCI 5,95% 2017-2024 A	10 000	10 000	NC	10 000			76,41	S	297,50	24-avr.-20	ACD
TPCI.026	TPCI 5,95% 2017-2024 B	10 000	10 000	NC	10 000			49,04	S	297,50	10-mai-20	ACD
TPCI.027	TPCI 6% 2017-2025	10 000	10 000	NC	10 000			268,85	S	300,00	29-déc.-19	ACD
TPCI.028	TPCI 6% 2018 - 2026	10 000	10 000	NC	10 000			213,11	A	600,00	2-août-20	ACD
TPCI.029	TPCI 6% 2018-2026	10 000	10 000	NC	10 000			85,25	A	600,00	19-oct.-20	ACD
TPCI.030	TPCI 5,95% 2018-2025	10 000	10 000	NC	10 000			293,43	S	298,32	13-déc.-19	ACD
TPCI.031	TPCI 5,75% 2019-2026	10 000	10 000	NC	10 000			271,79	A	575,00	20-juin-20	ACD
TPCI.032	TPCI 2,23% 2019-2026	10 000		NC				0,00	A	0,00	20-juin-20	ACD
TPCI.033	TPCI 5.75% 2019-2026	10 000	10 000	NC	10 000			416,33	A	575,00	20-mars-20	ACD
TPCI.034	TPCI 6% 2019-2029	10 000	10 000	NC	10 000			434,43	A	600,00	20-mars-20	ACD
TPNE.01	TRESOR PUBLIC DU NIGER 6,50% 2019-2026	10 000	10 000	NC	10 000			456,42	A	650,00	28-mars-20	ACD
TPTG.01	TPTG 6,90% 2018-2023	10 000	10 000	NC	10 000			256,88	S	345,00	26-janv.-20	AC
TOTAL						228	2 281 370					
OBLIGATIONS REGIONALES												
BIDC.03	BIDC-EBID 6.50% 2014-2021	10 000	9 950	NC	9 950			130,36	S	325,00	28-mars-20	ACD
BIDC.04	BIDC-EBID 6.10% 2017-2027	10 000	10 000	NC	10 000			295,00	A	610,00	16-juin-20	ACD
BOAD.012	BOAD 5.95% 2014-2021	10 000	9 999	NC	9 999			568,92	A	595,00	26-déc.-19	ACD
CRRH.01	CRRH-UEMOA 6.10% 2012-2022	10 000	9 980	NC	9 980			197,26	S	305,00	13-févr.-20	AC
CRRH.02	CRRH-UEMOA 6.10% 2012-2024	10 000	10 000	NC	10 000			242,01	S	305,00	17-janv.-20	AC
CRRH.03	CRRH-UEMOA 6% 2013-2023	10 000	10 000	NC	10 000			73,77	S	300,00	26-avr.-20	AC
CRRH.04	CRRH-UEMOA 6% 2014-2024	10 000	9 950	NC	9 950			267,21	S	300,00	30-déc.-19	AC
CRRH.05	CRRH-UEMOA 5.85% 2015-2025	10 000	9 900	NC	9 900			254,14	S	294,10	4-janv.-20	AC
CRRH.06	CRRH-UEMOA 5.85% 2016-2026	10 000	9 793	NC	9 793			254,35	S	292,50	3-janv.-20	ACD
CRRH.07	CRRH-UEMOA 5.95% 2017-2029	8 333	8 333	NC	8 333			31,33	S	247,92	17-mai-20	AC
CRRH.08	CRRH-UEMOA 5.95% 2018-2030	9 583	9 560	NC	9 560.33			267,97	S	285,10	21-déc.-19	AC
CRRH.09	CRRH-UEMOA 6.05% 2018-2033	9 667	9 667	NC	9 667			274,84	S	292,42	21-déc.-19	AC
SHAF.03	SHELTER AFRIQUE 6.6% 2014-2021	3 000	3 000	NC	3 000			56,26	S	99,54	28-févr.-20	ACD
TOTAL						0	0					

mardi 10 décembre 2019

OBLIGATIONS PRIVEES

BHSN.O1	DIASPORA BONDS BHS 6,25% 2019-2024	10 000	10 000	NC	10 000	261,27	S	314,21	10-janv.-20	ACD
SIFC.O1	SIFCA 6.90% 2013-2021	10 000	10 000	NC	10 000	229,10	A	676,20	8-août-20	ACD
SNLC.O1	SENELEC 6,50% 2018-2025	10 000	10 000	NC	10 000	132,14	S	325,00	27-mars-20	AC
TOTAL						0	0			

SUKUK ET TITRES ASSIMILES

SUKCI.S1	SUKUK CI 5.75% 2015-2020	10 000	9 990	NC	9 990	263,54	S	292,29	28-déc.-19	AC
SUKCI.S2	SUKUK CI 5.75% 2016-2023	10 000	10 000	NC	10 000	150,14	S	290,69	7-mars-20	ACD
SUKSN.S2	SUKUK SN 6% 2016-2026	10 000	10 050	NC	10 050	228,33	S	306,67	26-janv.-20	ACD
SUKTG.S1	SUKUK TG 6.5% 2016-2026	10 000	10 000	NC	10 000	236,25	S	377,99	17-févr.-20	ACD
TOTAL						0	0			
TOTAL - Marché des obligations						228	2 281 370			

Légende :
 (*) (*) Ex-Coupon couru (#)Cours de référence amorti / Coupon couru Ex-c (**)Ex-marge de profits (SP)Suspendu
 Cours du jour: Ouv.: Ouverture Clôt.: Clôture Moy.: Moyen
 Type Amort: Type d'Amortissement IF: In Fine AC: Amortissement Constant AD: Amortissement Dégressif ACD: Amortissement Constant Différé
 Période: Périodicité de paiement des coupons A: Annuelle S: Semestrielle T: Trimestrielle
 Eché.: Échéance de paiement des intérêts
 Mentions: NC: Non Coté Ex-c: Ex-coupon ou Ex-droit SP: Suspendu

INFORMATIONS

OPERATIONS EN COURS

Emetteur	Opération
ETAT DU NIGER	Emprunt obligataire - "TRESOR PUBLIC DU NIGER 6,50 % 2019 - 2026" - Première cotation le 11/12/2019

AVIS

Entité	N°	Nature	Objet
--------	----	--------	-------

COMMUNIQUES

Emetteur	N°	Nature	Objet
BHS	20191210	Etats financiers	Etats Financiers certifiés exercice 2018 - BHS

QUANTITES RESIDUELLES

MARCHE DES ACTIONS

Symbole	Titre	Quantité résiduelle à l'achat	Cours Achat / Vente		Quantité résiduelle à la vente	Cours de Référence
ABJC	SERVAIR ABIDJAN CI	1 371	1,255	/ 1,290	671	1 255
BICC	BICI CI			/ 6,645	50	6 795
BNBC	BERNABE CI	45	715	/ 740	180	740
BOAB	BANK OF AFRICA BN	50	3,655	/ 3,745	120	3 650
BOABF	BANK OF AFRICA BF	39	3,400	/ 3,500	4 868	3 500
BOAC	BANK OF AFRICA CI	200	3,005	/ 3,295	290	3 300
BOAM	BANK OF AFRICA ML	13	1,025	/ 1,035	88	1 035
BOAN	BANK OF AFRICA NG	115	3,105	/ 3,330	3	3 330
BOAS	BANK OF AFRICA SENEGAL	525	1,510	/ 1,545	1 137	1 545
CABC	SICABLE CI	200	605	/		650
CBIBF	CORIS BANK INTERNATIONAL	1 490	7,800	/ 7,900	247	7 900
CFAC	CFAO MOTORS CI	422	410	/ 415	14 228	415
CIEC	CIE CI	1 480	1,270	/ 1,380	215	1 270
ECOC	ECOBANK COTE D'IVOIRE	10	3,150	/ 3,400	3 624	3 400
ETIT	ECOBANK TRANS. INCORP. TG	12 350	12	/ 13	2 293	13
FTSC	FILTISAC CI	200	800	/ 900	330	900
NEIC	NEI-CEDA CI			/		150
NSBC	NSIA BANQUE COTE D'IVOIRE	500	3,800	/ 4,000	605	4 000
NTLC	NESTLE CI			/ 400	2 281	400
ONTBF	ONATEL BF	30	2,660	/ 2,675	401	2 675
ORGT	ORAGROUP TOGO	1 935	3,950	/ 3,970	2 164	3 950
PALC	PALM CI	50	995	/ 1,000	250	995
PRSC	TRACTAFRIC MOTORS CI	75	2,650	/ 2,700	1 674	2 700
SAFC	SAFCA CI			/ 340	2 125	345
SCRC	SUCRIVOIRE	1 862	590	/ 600	606	590
SDCC	SODE CI	358	2,660	/ 2,700	1 569	2 700
SDSC	BOLLORE	50	1,500	/ 1,600	831	1 600
SEMC	CROWN SIEM CI			/ 115	1 595	115
SGBC	SOCIETE GENERALE COTE D'IVOIRE	35	7,755	/ 7,800	895	7 755
SHEC	VIVO ENERGY CI	374	725	/ 730	99	725
SIBC	SOCIETE IVOIRIENNE DE BANQUE	701	2,695	/ 2,700	800	2 695
SICC	SICOR CI	12	2,535	/		2 740
SIVC	AIR LIQUIDE CI	370	200	/ 220	927	220
SLBC	SOLIBRA CI	3	43,000	/ 45,195	76	45 195
SMBC	SMB CI	52	2,500	/ 2,600	3 676	2 600
SNTS	SONATEL SN	2	13,710	/ 14,000	226	14 000
SOGC	SOGB CI	5	1,900	/		1 900
SPHC	SAPH CI	975	990	/ 1,000	2 110	1 000
STAC	SETAO CI	1 575	200	/ 205	350	205
STBC	SITAB CI			/ 700	3 114	700
SVOC	MOVIS CI			/		2 395
TTLC	TOTAL CI			/ 1,330	7 199	1 330
TTLS	TOTAL SN	288	1,310	/ 1,335	535	1 335
TTRC	TRITURAF CI-Ste en Liquidation			/		490
UNLC	UNILEVER CI			/		2 500
UNXC	UNIWAX CI	19	1,495	/ 1,500	1 530	1 500

QUANTITES RESIDUELLES

MARCHE DES DROITS

Symbole	Titre	Quantité résiduelle à l'achat	Cours Achat / Vente	Quantité résiduelle à la vente	Cours de Référence
---------	-------	-------------------------------	---------------------	--------------------------------	--------------------

TROISIEME COMPARTIMENT - BRVM PETITES CAPITALISATIONS

Symbole	Titre	Quantité résiduelle à l'achat	Cours Achat / Vente	Quantité résiduelle à la vente	Cours de Référence
---------	-------	-------------------------------	---------------------	--------------------------------	--------------------

QUANTITES RESIDUELLES
MARCHE DES OBLIGATIONS

Symbole	Titre	Quantité résiduelle à l'achat	Cours Achat / Vente	Quantité résiduelle à la vente	Cours de Référence
BHSN.01	DIASPORA BONDS BHS 6,25% 2019-2024		/		10 000
SIFC.01	SIFCA 6.90% 2013-2021		/		10 000
SNLC.01	SENELEC 6,50% 2018-2025		/		10 000
EOM.01	ETAT DU MALI 6.20% 2016-2023		/		6 666
EOM.02	Etat du Mali 6.50% 2017-2024		/		10 000
EOM.03	ETAT DU MALI 6,50 % 2018-2025		/		10 000
EOM.04	ETAT DU MALI 6,50% 2019-2027		/		10 000
EOS.04	ETAT SENEGAL 6.70% 2012-2019		/ 2,000	4	2 000
EOS.05	ETAT SENEGAL 6.50% 2013-2023		/		10 065
TPNE.01	TRESOR PUBLIC DU NIGER 6,50% 2019-2026		/		10 000
TPTG.01	TPTG 6,90% 2018-2023		/		10 000
TPCI.029	TPCI 6% 2018-2026		/ 10,000	100	10 000
TPCI.030	TPCI 5,95% 2018-2025		/ 10,000	200	10 000
TPCI.031	TPCI 5,75% 2019-2026		/		10 000
TPCI.032	TPCI 2,23% 2019-2026		/		10 000
TPCI.033	TPCI 5.75% 2019-2026		/		10 000
TPCI.034	TPCI 6% 2019-2029		/		10 000
TPCI.023	TPCI 5.90% 2016-2026		/		10 000
TPCI.024	TPCI 6.25% 2017-2029		/		10 000
TPCI.025	TPCI 5,95% 2017-2024 A		/		10 000
TPCI.026	TPCI 5,95% 2017-2024 B		/ 10,000	150	10 000
TPCI.027	TPCI 6% 2017-2025		/		10 000
TPCI.028	TPCI 6% 2018 - 2026		/ 10,000	293	10 000
TPCI.017	TPCI 3% 2014-2024		/		10 000
TPCI.018	TPCI 5.85% 2014-2021		/		10 000
TPCI.019	TPCI 5.99% 2015-2025		/		10 000
TPCI.020	TPCI 5.85% 2015-2022		/ 10,000	11 928	10 000
TPCI.021	TPCI 6% 2016-2028		/		10 000
TPCI.022	TPCI 5.90% 2016 - 2026		/ 10,000	67	9 900
TPBF.07	TPBF 6,50% 2018-2025		/		10 000
TPBF.08	TPBF 6,50% 2019-2027		/ 10,000	100	10 000
TPBF.09	TPBF 6,50% 2019 - 2027		/		10 000
TPBJ.01	TPBJ 6.50% 2017-2027		/		10 060
TPBJ.02	TPBJ 6.50% 2018-2025		/		10 000
TPCI.016	TPCI 6.55% 2014-2022		/		10 000
EOS.06	ETAT SENEGAL 6.50% 2014-2021		/		4 030
EOS.07	ETAT SENEGAL 6.30% 2015-2025		/		10 000
TPBF.03	TPBF 6,50% 2013-2020		/		10 000
TPBF.04	TPBF 6.50% 2017-2027	45	9,800	/	9 990
TPBF.05	TPBF 6,50% 2017-2024		/ 10,050	5	10 050
TPBF.06	TPBF 6.50% 2018-2025		/		9 999
BIDC.03	BIDC-EBID 6.50% 2014-2021		/		9 950
BIDC.04	BIDC-EBID 6.10% 2017-2027		/		10 000
BOAD.012	BOAD 5.95% 2014-2021		/ 10,000	129	9 999
CRRH.01	CRRH-UEMOA 6.10% 2012-2022		/		9 980
CRRH.02	CRRH-UEMOA 6.10% 2012-2024		/		10 000
CRRH.03	CRRH-UEMOA 6% 2013-2023		/		10 000
SHAF.03	SHELTER AFRIQUE 6.6% 2014-2021		/		3 000
CRRH.04	CRRH-UEMOA 6% 2014-2024		/		9 950

mardi 10 décembre 2019

CRRH.O5	CRRH-UEMOA 5.85% 2015-2025		/		9 900
CRRH.O6	CRRH-UEMOA 5.85% 2016-2026		/		9 793
CRRH.O7	CRRH-UEMOA 5.95% 2017-2029		/		8 333
CRRH.O8	CRRH-UEMOA 5.95% 2018-2030		/		9 560
CRRH.O9	CRRH-UEMOA 6.05% 2018-2033		/		9 667

SUKUK ET TITRES ASSIMILES

Symbole	Titre	Quantité résiduelle à l'achat	Cours Achat / Vente	Quantité résiduelle à la vente	Cours de Référence
SUKCI.S1	SUKUK CI 5.75% 2015-2020		/		9 990
SUKCI.S2	SUKUK CI 5.75% 2016-2023		/		10 000
SUKSN.S2	SUKUK SN 6% 2016-2026		/		10 050
SUKTG.S1	SUKUK TG 6.5% 2016-2026		/		10 000

CALENDRIER DES ASSEMBLEES GENERALES

ANNEE : 2019

Société	Nature	Date	Heure	Lieu
NSBC	Extraordinaire	18/10/2019	10:00:00	Espace Latrille Event sis à Abidjan-Cocody, Deux Plateaux, Boulevard Latrille, à proximité du Carrefour Duncan
MOVIS CI	Ordinaire	14/10/2019	09:00:00	Siège social de MOVIS CI, Vridi, Zone Industrielle, Rue des Conteneurs
SICOR	Ordinaire	28/06/2019	09:30:00	Palm Club Hôtel Abidjan situé à Cocody, angle Boulevard Latrille - Route du Lycée technique
TRACTAFRIC CI	Mixte	28/06/2019	10:00:00	Salons du NOVOTEL ABIDJAN, 10, Avenue du Général de Gaulle
VIVO ENERGY CI	Ordinaire	27/06/2019	14:00:00	Heden Golf Hôtel
SETAO CI	Mixte	27/06/2019	10:00:00	Novotel Hôtel - Abidjan Plateau
BERNABE CI	Ordinaire	27/06/2019	11:00:00	Salle de conférence GEWELS de la CGECI au plateau
CIE CI	Ordinaire	26/06/2019	10:00:00	Patinoire du Sofitel Abidjan Hôtel Ivoire
SITAB	Mixte	26/06/2019	10:30:00	Salle JEWELS de la Maison de l'Entreprise (CGECI) au Plateau
BICI CI	Mixte	25/06/2019	11:00:00	Maison de l'Entreprise (CGECI) sise au Plateau
SAFCA CI	Ordinaire	24/06/2019	10:00:00	Siège de la société, 1, Rue des Carrossiers, Zone 3 C (Face SOCOCE Treichville)
FILTISAC CI	Ordinaire	24/06/2019	15:00:00	Immeuble CRRAE-UMOA, Abidjan Plateau
NESTLE CI	Ordinaire	21/06/2019	10:00:00	LATRILLE EVENTS
UNIWAX CI	Ordinaire	21/06/2019	00:00:00	Salle des fêtes du Sofitel Abidjan Hôtel Ivoire sis à Cocody Boulevard Hassan II
TOTAL	Ordinaire	20/06/2019	10:00:00	Salle de conférence de l'hôtel Radisson Blu à Abidjan
CROWN SIEM CI	Ordinaire	20/06/2019	09:00:00	Siège de la CGECI, sis à la Maison de l'Entreprise, au Plateau, à l'Angle du Boulevard de la République et de l'Avenue Lamblin
AIR LIQUIDE CI	Mixte	19/06/2019	10:00:00	Salle de conférence de l'immeuble CRRAE-UMOA, Abidjan Plateau
SMB	Ordinaire	18/06/2019	09:30:00	CGECI (La maison de l'Entreprise)
SOGB	Ordinaire	14/06/2019	11:00:00	Salle de conférence de l'immeuble CRRAE-UMOA, Abidjan Plateau
CFAO MOTORS CI	Mixte	11/06/2019	09:00:00	Siège social sis à Abidjan, 117, Boulevard de Marseille
SGB CI	Mixte	11/06/2019	09:00:00	Espace Events sis à Abidjan, Cocody 2 Plateaux, Boulevard Latrille
TOTAL SENEGAL S.A.	Ordinaire	05/06/2019	09:00:00	Hôtel Terrou-Bi, Corniche Ouest, Boulevard Martin Luther King à Dakar
NEI-CEDA CI	Ordinaire	29/05/2019	10:00:00	Hôtel TIAMA, Abidjan - Plateau
NSBC	Ordinaire	28/05/2019	10:00:00	Espace Latrille Event sis à Abidjan-Cocody, Deux Plateaux, Boulevard Latrille
ORAGROUP	Ordinaire	23/05/2019	10:00:00	Salle des Fêtes du Sofitel Abidjan, Hôtel Ivoire située au bBoulevard Hassan II
SODECI	Ordinaire	22/05/2019	14:00:00	Espace Events sis à Abidjan, Cocody 2 Plateaux, Boulevard Latrille
PALM CI	Ordinaire	09/05/2019	09:30:00	Salle de Conférence de la CRRAE-UEMOA, sise à Abidjan - Plateau
BOLLORE TRANSPORT & LOGISTICS	Ordinaire	09/05/2019	10:00:00	Salle Kodjo Eboucle du palais de la culture sis à treichville, Avenue Christiani à Abidjan
SAPH CI	Ordinaire	08/05/2019	09:30:00	Salle de Conférence de CRRAE-UEMOA (Versus Bank au Plateau)
SUCRIVOIRE	Ordinaire	03/05/2019	09:30:00	Auditorium de la CRRAE-UMOA sis Abidjan-Plateau (Rue Botreau Roussel)
SIB	Ordinaire	26/04/2019	09:00:00	Maison de l'Entreprise (CGECI), Abidjan-Plateau
CORIS BANK INTERNATIONAL	Mixte	25/04/2019	09:00:00	Hôtel SOPATEL Silmandé SA
ECOBANK TG	Ordinaire	25/04/2019	10:30:00	Salle de Conférence du Centre Panafricain Ecobank, 2365, Boulevard du Mono, Lomé, Togo
SOLIBRA	Ordinaire	24/04/2019	09:00:00	Espace CRISTAL 8, rue du Chevalier de Clieu Zone 4 C << Salle PLATINIUM >> ABIDJAN
BANK OF AFRICA BN	Mixte	23/04/2019	10:00:00	AZALAI Hôtel à Cotonou
BANK OF AFRICA ML	Ordinaire	20/04/2019	09:30:00	Hôtel SALAM à Bamako
BANK OF AFRICA SN	Ordinaire	19/04/2019	09:30:00	Immeuble Elan II, 2eme Etage, Route de Ngor, Zone 12, Almadies à Dakar
ONATEL BF	Mixte	18/04/2019	10:00:00	ROYAL BEACH HOTEL, OUAGADOUGOU

mardi 10 décembre 2019

SONATEL	Ordinaire	17/04/2019	10:00:00	Centre International de Conférences Abdou DIOUF (CICAD) à Diamniaio, Dakar
ECOBANK CI	Ordinaire	16/04/2019	10:00:00	Espace Latrille Events sis à Abidjan Cocody Deux Plateaux sur le Boulevard Latrille
BANK OF AFRICA CI	Ordinaire	10/04/2019	10:00:00	Salle Jewels du Patronat Ivoirien (CGECI) à Abidjan Plateau
BANK OF AFRICA NG	Ordinaire	05/04/2019	10:00:00	Centre de formation de la BOA-NIGER (sise à BOA-Siège)
SICABLE	Ordinaire	05/04/2019	09:00:00	Hôtel AZALAI, Bld VGE à ABIDJAN
BANK OF AFRICA BF	Ordinaire	02/04/2019	10:00:00	Salle WAONGO I de l'hôtel LAICO à Ouaga 2000
SERVAIR ABIDJAN CI	Ordinaire	28/03/2019	10:00:00	Salle JEWELS de la Maison de l'Entreprise C.G.E.C.I sise au plateau

L'actualité de la BRVM sur nos plateformes digitales

Infos BRVM

Pour recevoir les informations boursières par SMS, souscrivez :



Côte d'Ivoire : *430#
Bénin : *430*15#



Côte d'Ivoire : #139#
Burkina Faso : *310#



Côte d'Ivoire : *431#
Niger : *512*9#
Togo : *310#

Site web

www.brvm.org

Application Mobile

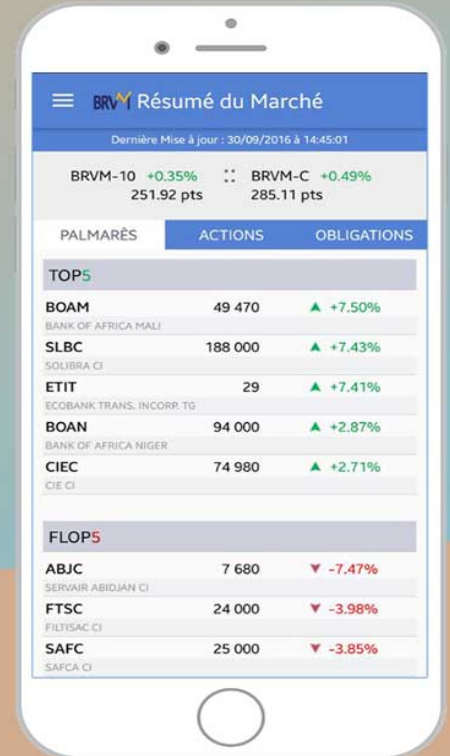

Disponible sur
 Google play

Disponible sur
 App Store



Nous suivre sur :



BILAN
DESTINE A LA PUBLICATION

ETAT : SENEGAL ETABLISSEMENT : BANQUE DE L'HABITAT DU SENEGAL
ICI 120181211311 IK00391G1 IACO110111A1111

C Date darrété CIB LC D F Z M

(en Millions de FCFA)

CODE POSTE	ACTIF	31/12/2017	31/12/2018	Variation
A10				
1	CAISSE, BANQUES CENTRALES ,CCP	12 791	10 002	-21,80%
2	EFFETS PUBLICS ET VALEURS ASSIMILEES	25 248	24 542	-2,80%
3	CREANCES INTERBANCAIRES ET ASSIMILEES	3 845	5 317	38,28%
4	CREANCES SUR LA CLIENTELE	278 457	305 960	9,88%
5	OBLIGATIONS ET AUTRES TITRES A REVENU FIXE	1 417	1 140	-19,55%
6	ACTIONS ET AUTRES TITRES A REVENU VARIABLE			
7	ACTIONNAIRES OU ASSOCIES			
8	AUTRES ACTIFS	11 323	15 626	38,00%
9	COMPTES DE REGULARISATION	433	544	25,64%
10	PARTICIPATIONS ET AUTRES TITRES DETENUS A LONG TERME	620	570	-8,06%
11	PARTS DANS LES ENTREPRISES LIEES			
12	PRETS SUBORDONNES			
13	IMMOBILISATIONS INCORPORELLES	2 051	1 482	-27,74%
14	IMMOBILISATIONS CORPORELLES	11 146	13 562	21,68%
	TOTAL ACTIF	347 331	378 745	9,04%

MAZARS SENEGAL
SIC: 2001 B 1004 / NINEA 2001
14, Bd Digny M'baye Immeuble Point C
BP : 22440 DB, DAKAR



Certifié régulier et sincère

Certifié régulier et sincère
Aziz DIEYE

CODE POSTE	PASSIF	31/12/2017	31/12/2018	Variation
1	BANQUES CENTRALES, CCP			
2	DETTES INTERBANCAIRES ET ASSIMILEES	49 923	68 539	37,29%
3	DETTES A L'EGARD DE LA CLIENTELE	248 287	256 296	3,23%
4	DETTES REPRESENTÉES PAR UN TITRE			
5	AUTRES PASSIFS	4 049	4 943	22,08%
6	COMPTES DE REGULARISATION	964	943	-2,18%
7	PROVISIONS	1 211	1 132	-6,52%
8	EMPRUNTS ET TITRES EMIS SUBORDONNES			
9	CAPITAUX PROPRES ET RESSOURCES ASSIMILÉES	42 897	46 892	9,31%
10	CAPITAL SOUSCRIT VERSE	10 000	10 500	5,00%
11	PRIMES LIÉES AU CAPITAL			
12	RESERVES	29 640	31 086	4,88%
13	ECARTS DE REEVALUATION			
14	PROVISIONS REGLEMENTÉES			
15	REPORT A NOUVEAU (+/-)	-3 051	81	-102,85%
16	RESULTAT DE L'EXERCICE (+/-)	6 308	5 225	-17,17%
	TOTAL DU PASSIF	347 331	378 745	9,04%

MAZARS SENEGAL SA
 RC: 2001 B 1004 / NINEA: 2083913 253
 14, Bld Djily Mbaye Immeuble Piret Laprade
 BP: 22440 DE DAKAR

Certifiés conformes aux livres



Certifié régulier et sincère
 AZIZ DIEYE

CODE POSTE	HORS BILAN	31/12/2017	31/12/2018	Variation
ENGAGEMENTS DONNES				
1	ENGAGEMENTS DE FINANCEMENT	76 352	79 504	4,13%
2	ENGAGEMENTS DE GARANTIE	7 324	10 230	39,68%
3	ENGAGEMENTS SUR TITRES			
ENGAGEMENTS RECUS				
1	ENGAGEMENTS DE FINANCEMENT			
2	ENGAGEMENTS DE GARANTIE	76 688	115 106	50,10%
3	ENGAGEMENTS SUR TITRES			

Certifiés conformes aux livres

MAZARS SENEGAL SA
 RC: 2007 B 1004 / N°RC: 2009013207
 14, Bld Digne Mbaye Assane Fatick Loupoul
 BP : 22440 DP. DAKAR



Certifié régulier et sincère
 Sec. A. S. S. S.

**COMPTE DE RESULTAT
DESTINE A LA PUBLICATION**

ETAT : SENEGAL ETABLISSEMENT : BANQUE DE L'HABITAT DU SENEGAL

ICI | 2018 | 12 | 31 | | K0039 | G | | RE0 | 101 | | SA | 11 |

C Date d'arrêté CIB LC D F P M

(en Millions de FCFA)

POSTE	PRODUITS/CHARGES	MONTANTS NETS		Variation
		31/12/2017	31/12/2018	
1	INTERETS ET PRODUITS ASSIMILES	20911	24161	15,54%
2	INTERETS ET CHARGES ASSIMILES	-6790	-6980	2,80%
3	REVENUS DES TITRES A REVENU VARIABLE			
4	COMMISSIONS (PRODUITS)	3968	4308	8,57%
5	COMMISSIONS (CHARGES)	-998	-494	-50,50%
6	GAINS OU PERTES NETS SUR OPERATIONS DES PORTEFEUILLES DE NEGOCIATION	0	53	
7	GAINS OU PERTES NETS SUR OPERATIONS DES PORTEFEUILLES DE PLACEMENT ET ASSIMILES			
8	AUTRES PRODUITS D'EXPLOITATION BANCAIRE	12713	527	-95,85%
9	AUTRES CHARGES D'EXPLOITATION BANCAIRE	-2940	-151	-94,86%
10	PRODUIT NET BANCAIRE	26864	21424	-20,25%
11	SUBVENTION D'EXPLOITATION			
12	CHARGES GENERALES D'EXPLOITATION	-10452	-11237	7,51%
13	DOTATIONS AUX AMORTISSEMENTS ET AUX DEPRECIATIONS DES IMMOBILISATIONS INCORPORELLES ET CORPORELLES	-1818	-1985	9,19%
14	RESULTAT BRUT D'EXPLOITATION	14594	8202	-43,80%
15	COUT DU RISQUE	-6816	-1057	-84,49%
16	RESULTAT D'EXPLOITATION	7778	7145	-8,14%
17	GAINS OU PERTES NETS SUR ACTIFS IMMOBILISES	118	70	-40,68%
18	RESULTAT AVANT IMPOT	7896	7215	-8,62%
19	IMPOTS SUR LES BENEFICES	-1588	-1990	25,31%
20	RESULTAT NET	6308	5225	-17,17%

1/1

MAZARS SENEGAL SA
RC: 2791 F 1684 / NINEA: 2085913 253
14, Rd D'gely Mbaye Bouroulle Point Lacade
BP : 22440 DP: DAKAR

Certifiés conformes aux livres



Mardi 15 octobre 2019

CALENDRIER DE PAIEMENT DES DIVIDENDES

ANNEE : 2019

Titres	Montant du dividende net par action en FCFA	Numéro de l'Avis	Date de publication de l'Avis au BOC	Ex-dividende	Date de paiement du dividende
				T-2	T
BOA BURKINA FASO	366	040-2019 BRVMDG	11/04/2019	29/04/2019	02/05/2019
SONATEL SN	1 500	048-2019 BRVMDG	23/04/2019	10/05/2019	14/05/2019
BOA MALI	271	050-2019 BRVMDG	24/04/2019	13/05/2019	15/05/2019
ECOBANK CI	241	055-2019 BRVMDG	30/04/2019	13/05/2019	15/05/2019
BOA COTE D'IVOIRE	306	045-2019 BRVMDG	19/04/2019	16/05/2019	20/05/2019
BOA BENIN	416	054-2019 BRVMDG	29/04/2019	20/05/2019	22/05/2019
BOA NIGER	385,95	041-2019 BRVMDG	11/04/2019	23/05/2019	27/05/2019
SERVAIR ABIDJAN CI	123,717	072-2019 BRVMDG	17/05/2019	23/05/2019	27/05/2019
BOA SENEGAL	160	053-2019 BRVMDG	25/04/2019	29/05/2019	03/06/2019
ONATEL BF	409,36	066-2019 BRVMDG	14/05/2019	29/05/2019	03/06/2019
SICABLE CI	75	073-2019 BRVMDG	17/05/2019	29/05/2019	03/06/2019
BOLLORE TRANSPORT & LOGISTICS CI	184	069-2019 BRVMDG	15/05/2019	03/06/2019	06/06/2019
SOLIBRA CI	1 368	071-2019 BRVMDG	16/05/2019	03/06/2019	06/06/2019
ORAGROUP TOGO	56,73	091-2019 BRVMDG	14/06/2019	27/06/2019	01/07/2019
CORIS BANK INTERNATIONAL	402	092-2019 BRVMDG	17/06/2019	03/07/2019	05/07/2019
SIB CI	252	098-2019 BRVMDG	20/06/2019	03/07/2019	05/07/2019
NSIA BANQUE CI	194,2	102-2019 BRVMDG	25/06/2019	05/07/2019	09/07/2019
UNIWAX CI	181,8	101-2019 BRVMDG	25/06/2019	09/07/2019	11/07/2019
SOGB CI	126	100-2019 BRVMDG	25/06/2019	11/07/2019	15/07/2019
BICI CI	182,9	110-2019 BRVMDG	03/07/2019	15/07/2019	17/07/2019
BERNABE CI	45	109-2019 BRVMDG	02/07/2019	17/07/2019	19/07/2019
CFAO MOTORS CI	31,50	115-2019 BRVMDG	09/07/2019	19/07/2019	23/07/2019
TOTAL SN	105,30	119-2019 BRVMDG	12/07/2019	25/07/2019	29/07/2019
FILTISAC CI	110	103-2019 BRVMDG	25/06/2019	29/07/2019	31/07/2019
SOCIETE GENERALE CI	206	117-2019 BRVMDG	12/07/2019	29/07/2019	31/07/2019
VIVO ENERGY CI	64,286	123-2019 BRVMDG	19/07/2019	31/07/2019	02/08/2019

CIE CI	79,23	127-2019 BRVMDG	25/07/2019	06/08/2019	09/08/2019
SMB CI	450	138-2019 BRVMDG	16/08/2019	28/08/2019	30/08/2019
TRACTAFRIC MOTORS CI	9 623	144-2019 BRVMDG	04/09/2019	16/09/2019	18/09/2019
SERVAIR ABIDJAN CI	41,239003	148-2019 BRVMDG	10/09/2019	26/09/2019	30/09/2019
TOTAL CI	108,40	154-2019 BRVMDG	26/09/2019	09/10/2019	11/10/2019
SODE CI	270	164-2019 BRVMDG	15/10/2019	25/10/2019	29/10/2019

BULLETIN OFFICIEL



OPCVM: FONDS COMMUNS DE PLACEMENT ET SOCIÉTÉS D'INVESTISSEMENT A CAPITAL VARIABLE

mardi 10 décembre 2019

Sociétés de gestion	Dépositaire	OPCVM	Categorie	Origine	Valeur Liquidative								
					Précédente		Actuelle		Variation				
					Valeur	Date	Valeur	Date	Origine	Précédent			
QUOTIDIENNES													
AFRICABOURSE ASSET MANAGEMENT	AFRICABOURSE SA	FCP AAM CAPITAL SUR	OCT	5 000	6 963,43	06/12/2019	6 966,09	09/12/2019	10/10/2012	39,32%	0,04%		
		FCP AAM EPARGNE CROISSANCE	D	5 000	5 333,35	06/12/2019	5 333,46	09/12/2019	19/11/2012	6,67%	0,00%		
		FCP AAM OBLIGATIS	OMLT	5 000	7 110,59	06/12/2019	7 113,55	09/12/2019	12/09/2012	42,27%	0,04%		
AFRICAM SA	SBIF	FCP AAM EPARGNE ACTION	A	5 000	2 639,73	06/12/2019	2 646,25	09/12/2019	16/01/2017	-47,08%	0,25%		
		FCP EXPANSIO	D	5 000	7 927,67	04/12/2019	ND	ND	01/01/2013	-	-		
		FCP SECURITAS	OMLT	5 000	6 247,66	04/12/2019	ND	ND	01/01/2013	-	-		
AFRICAIN DE GESTION D'ACTIFS	SGI AGI	FCP VALORIS	A	5 000	5 555,91	04/12/2019	ND	ND	01/01/2013	-	-		
		FCP CAPITAL PLUS	D	1 000	1 022,38	06/12/2019	1 021,42	09/12/2019	11/03/2019	2,14%	-0,09%		
		FCP CONFORT PLUS	OMLT	1 000	1 042,06	06/12/2019	1 042,45	09/12/2019	11/03/19	4,25%	0,037%		
ATLANTIC ASSET MANAGEMENT	ATLANTIQUE FINANCE	FCP ATLANTIQUE CROISSANCE	D	5 000	4 289,30	27/09/2019	ND	ND	30/05/2015	-	-		
		FCP ATLANTIQUE SECURITE	OMLT	5 000	5 573,95	27/09/2019	ND	ND	30/05/2015	-	-		
BNI GESTION	BNI FINANCES	FCP CAPITAL CROISSANCE	D	10 000	ND	13/08/2019	ND	14/08/2019	ND	-	-		
		FCP OBLIG SECURITE	OMLT	10 000	9 457,00	ND	ND	ND	06/06/2014	-	-		
		FCP DYNAMIC SAVINGS	D	10 000	ND	13/08/2019	ND	14/08/2019	ND	-	-		
BOA ASSET MANAGEMENT	BOA CAPITAL SECURITIES	FCP Emergence	D	5 000	6 516,43	25/11/2019	ND	ND	Fev.2010	-	-		
		FCP Tresor Monea	OCT	25 000 000	32 265 022,54	25/11/2019	ND	ND	Dec. 2013	-	-		
BRM ASSET MANAGEMENT	BRM	FCP "BRM DYNAMIQUE"	D	10 000	12 923,13	08/09/2014	ND	ND	12/03/2009	-	-		
		FCP "BRM OBLIGATAIRE"	D	10 000	12 057,50	17/10/2014	ND	ND	12/03/2009	-	-		
CGF GESTION	CGF BOURSE	FCP ACTIONS PHARMACIE	A	1 000	879,52	06/12/2019	877,42	09/12/2019	25/07/14	-12,26%	-0,24%		
		FCP AL BARAKA	A	1 000	1 027,78	06/12/2019	1 027,46	09/12/2019	01/03/17	2,75%	-0,03%		
		FCP AL BARAKA 2	D	1 000	1 032,33	06/12/2019	1 032,39	09/12/2019	25/01/18	3,24%	0,01%		
		FCP ASSUR SENEAL	D	1000000	1 119 000,74	06/12/2019	1 116 949,03	09/12/2019	06/07/14	-88,31%	-89,55%		
		FCP PLACEMENT AVANTAGE	D	1 000	1 396,46	06/12/2019	1 396,54	09/12/2019	29/03/13	39,65%	0,01%		
		FCP PLACEMENT CROISSANCE	A	1 000	1 043,63	06/12/2019	1 042,38	09/12/2019	29/03/13	-4,24%	-0,12%		
		FCP HORIZON	D	1 000	1 500,11	06/12/2019	1 500,83	09/12/2019	27/06/09	50,08%	0,05%		
		FCP PLACEMENT QUIETUDE	OMLT	1 000	1 353,23	06/12/2019	1 353,55	09/12/2019	29/03/13	35,36%	0,02%		
		FCP LIQUIDITE-OPTIMUM	OMLT	10000	10 713,28	06/12/2019	10 714,95	09/12/2019	01/10/17	7,15%	0,016%		
		FCP BNDE VALEURS	A	1 000	1 075,03	06/12/2019	1 074,04	09/12/2019	02/09/16	7,40%	-0,092%		
		CORIS ASSET MANAGEMENT	CORIS BOURSE	FCP CORIS ACTIONS	A	5 000	4 933,56	26/02/2018	ND	ND	11/11/2014	-	-
				FCP CORIS PERFORMANCE	D	5 000	5 254,01	26/02/2018	ND	ND	11/11/2014	-	-
OAM S.A	SGI TOGO	FCP-1 OPTI PLACEMENT	A	5 000	12 169,47	10/10/2018	ND	ND	01/02/2002	-	-		
		FCP-2 OPTI REVENU	OMLT	5 000	6 821,57	10/10/2018	ND	ND	01/02/2002	-	-		
		FCP-3 OPTI CAPITAL	D	5 000	16 615,03	10/10/2018	ND	ND	24/01/2003	-	-		
SOGESPAR	SOGEBOURSE	FCP SOGAEVENIR	D	500	1 140,00	05/12/2019	ND	ND	01/10/2002	-	-		
		FCP SOGEDEFI	D	4 888	2 878,00	05/12/2019	ND	ND	23/12/2014	-	-		
		FCP SOGEDYNAMIQUE	A	4 888	2 808,00	05/12/2019	ND	ND	23/12/2014	-	-		
		FCP SOGEPRIVILEGE	D	4 888	3 349,00	05/12/2019	ND	ND	23/12/2014	-	-		
		FCP SOGESECURITE	OMLT	4 888	5 009,00	05/12/2019	ND	ND	23/12/2014	-	-		
		FCP SOGEVALOR	A	1 000	2 650,00	05/12/2019	ND	ND	04/06/2002	-	-		
SOAGA-SA	SGI-BOA CAPITAL SECURITIES	FCP SOAGA EPARGNE ACTIVE	D	10 000	7 683,09	06/12/2019	7 625,40	09/12/2019	28/10/2016	-23,75%	-0,75%		
		SICAV Abdou DIOUF	D	10 000 000	14 119 188,78	06/12/2019	14 113 696,26	09/12/2019	01/12/2003	41,14%	-0,04%		
		FCP SOAGA EPARGNE SERENITE	OMLT	10 000	11 837,15	06/12/2019	11 841,53	09/12/2019	28/10/2016	18,42%	0,04%		
SAPHIR ASSET MANAGEMENT	SGI BENIN	FCP SAPHIR DYNAMIQUE	D	5 000	5 015,06	06/12/2019	5 012,58	09/12/2019	28/08/2017	0,25%	-0,05%		
		FCP SAPHIR QUIETUDE	OMLT	5 000	5 804,42	06/12/2019	5 805,88	09/12/2019	28/08/2017	16,12%	0,03%		
SGO MALI FINANCES	SGI MALI SA	FCP NYESIGUI	D	10 000	9 170,57	06/12/2019	ND	ND	01/07/2018	-	-		
HEBDOMADAIRES													
BNI GESTION	BNI FINANCES	FCP BNI RETRAITE	D	2 500	3 814,00	06/08/2015	3 855,00	13/08/2015	11/05/2012	54,20%	1,07%		
		FCP INITIATIVE SOLIDARITE	D	5 000	3 048,00	31/07/2019	3 080,00	02/08/2019	22/05/2013	-38,40%	1,05%		
PhoenixAfrica Asset Management	Phoenix Capital Management	FCPE SODEFOR	D	2 500	7 107,00	24/07/2015	7 295,00	06/08/2015	04/01/2010	191,80%	2,65%		
		FCP PAM ACTIONS	A	10 000	6 839,82	14/11/2019	6 747,62	21/11/2019	13/12/2017	-32,52%	-1,35%		
		FCP PAM DIVERSIFIE EQUILIBRE	D	10 000	8 764,73	14/11/2019	8 715,52	21/11/2019	13/12/2017	-12,84%	-0,56%		
BOA ASSET MANAGEMENT	BOA CAPITAL SECURITIES	FCP PAM DIVERSIFIE OBLIGATIONS	D	10 000	11 092,41	14/11/2019	11 103,25	21/11/2019	13/12/2017	11,03%	0,10%		
		FCP Global Investors	D	25 000	21 904,12	14/11/2019	21 912,46	22/11/2019	Dec. 2012	-12,35%	0,04%		
		FCP Boa Obligations	OMLT	10 000	11 052,55	14/11/2019	11 064,05	22/11/2019	Mars. 2017	10,64%	0,10%		
		FCP Boa Actions	A	10 000	7 624,98	14/11/2019	7 636,95	22/11/2019	Jul. 2017	-23,63%	0,16%		
BRM ASSET MANAGEMENT	IMPAXIS	FCP Boa Rendetment	OMLT	25 000 000	28 627 045,45	14/11/2019	28 651 995,46	22/11/2019	Dec. 2017	14,61%	0,09%		
		FCP "SDE"	D	1 000	2 083,36	05/09/2014	ND	ND	14/03/2011	-	-		
CGF GESTION	CGF BOURSE	FCPCR SONATEL	D	1 000	5 688,10	28/11/2019	5 684,67	05/12/2019	19/02/2004	468,47%	-0,06%		
		FCP FORCE PAD	D	1 000	1 351,19	27/11/2019	1 361,34	04/12/2019	16/02/2014	36,13%	0,75%		
		FCPE SINI GNESIGUI	D	1 000	1 292,87	26/11/2019	1 310,12	03/12/2019	25/02/2014	31,01%	1,33%		
		FCP IFC BOAD	OMLT	100 000	107 750,46	29/11/2019	107 830,70	06/12/2019	01/01/2018	7,83%	0,07%		
		FCPE DP WORLD DAKAR	D	1 000	1 093,44	02/12/2019	1 094,28	09/12/2019	04/10/2016	9,43%	0,08%		
EDC Asset Management	EDC Investment Corporation	FCP ECOBANK UEMOA DIVERSIFIE	D	5 000	6 196,00	20/11/2019	6 208,00	27/11/2019	19/09/2007	24,16%	0,19%		
		FCP ECOBANK UEMOA OBLIGATAIRE	OMLT	20 000	21 158 909,00	20/11/2019	21 170 498,00	27/11/2019	01/01/2018	41,44%	0,05%		
		FCP ECOBANK UEMOA RENDEMENT	OMLT	1 000 000	1 379 325,00	20/11/2019	1 377 729,00	27/11/2019	10/10/2007	37,77%	-0,12%		
		FCP ECOBANK ACTIONS UEMOA	A	5 000	2 532,00	20/11/2019	2 546,00	27/11/2019	20/04/2016	-49,08%	0,55%		
BRIDGE ASSET MANAGEMENT	BRIDGE SECURITIES	FCP BRIDGE CONFORT	DNS A MOYEN ET LO	5 000	5 025,00	15/11/2019	5 030,00	22/11/2019	05/09/2019	0,60%	0,10%		
BRIDGE ASSET MANAGEMENT	BRIDGE SECURITIES	FCP BRIDGE PROSPERITE	DIVERSIFIE	5 000	4 347,00	15/11/2019	4 345,00	22/11/2019	13/03/2018	-13,10%	-0,05%		
BRIDGE ASSET MANAGEMENT	BRIDGE SECURITIES	FCP BRIDGE INSTITUTIONNEL	DIVERSIFIE	25 000 000	22 160 850,00	15/11/2019	22 087 133,00	22/11/2019	27/09/2017	-11,65%	-0,33%		
SGO MALI FINANCES	SGI MALI SA	FCPE ORANGE MALI	D	10 000	22 136,74	27/11/2019	22 130,77	04/12/2019	03/09/2012	121,31%	-0,03%		
SGO MALI FINANCES	SGI MALI SA	FCP TOUNKARANKE	OMLT	100 000	99 812,49	27/11/2019	99 869,05	04/12/2019	01/07/2018	-0,131%	0,057%		
		ATTJAJRI OBLIG	OMLT	10000	12363,34	18/10/2019	12365,95	25/10/2019	13/07/2012	23,66%	0,02%		
		ATTJAJRI LIQUIDITE	OCT	10000	11631,28	18/10/2019	11640,57	25/10/2019	30/08/2013	16,41%	0,08%		
		ATTJAJRI HORIZON	OMLT	10000	12571,37	18/10/2019	12574,83	25/10/2019	30/08/2013	25,75%	0,03%		
		ATTJAJRI ACTIONS	A	10000	7793,62	18/10/2019	7875,88	25/10/2019	21/05/2015	-21,24%	1,06%		
		ATTJAJRI DIVERSIFIE	D	10000	11320,71	18/10/2019	11334,29	25/10/2019	21/05/2015	13,34%	0,12%		
		ATTJAJRI INVEST	OMLT	10000	11987,22	18/10/2019	11996,32	25/10/2019	21/01/2016	19,96%	0,08%		
		ATTJAJRI PATRIMOINE	OMLT	10000	12095,36	18/10/2019	12 102,98	25/10/2019	21/01/2016	21,03%	0,06%		
		MENSUELLES											
		BNI GESTION	BNI FINANCES	FCP CNRA	D	2 500	4 308,00	30/06/2015	3 133,00	14/08/2015	29/10/2013	25,32%	-27,27%
BNI RETRAITE	D			2 500	3 027,00	31/07/2019	3 042,00	02/08/2019	06/06/2014	21,68%	0,50%		
FCP KARIMA ETHIQUE	D			1 000	1 027,00	31/07/2019	1 026,00	02/08/2019	22/05/2013	2,60%	-0,10%		