

BRVM 10	142,47
Variation Jour	4,86 %
Variation annuelle	-7,70 %



BULLETIN OFFICIEL DE LA COTE

N° 245

mardi 24 décembre 2019

Site : www.brvm.org

BRVM Composite	152,61
Variation Jour	3,54 %
Variation annuelle	-11,40 %

Evolution des indices

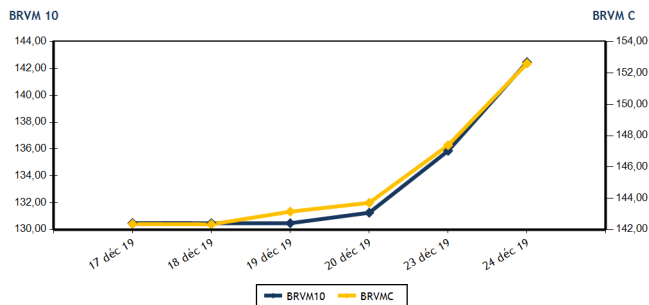

Volumes et valeurs transigés

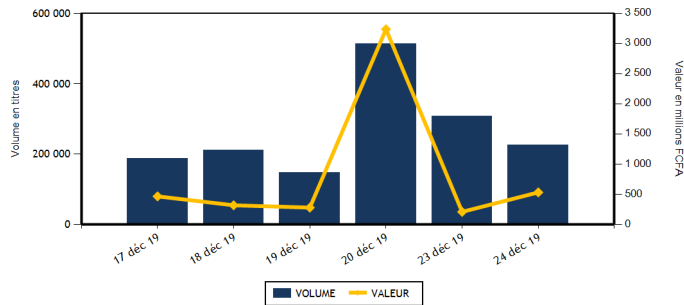

Actions	Niveau	Evol. Jour
Capitalisation boursière (FCFA)(Actions & Droits)	4 543 064 314 948	3,54 %
Volume échangé (Actions & Droits)	218 280	-28,40 %
Valeur transigée (FCFA) (Actions & Droits)	452 814 650	164,51 %
Nombre de titres transigés	34	6,25 %
Nombre de titres en hausse	14	-6,67 %
Nombre de titres en baisse	10	0,00 %
Nombre de titres inchangés	10	42,86 %

Obligations	Niveau	Evol. Jour
Capitalisation boursière (FCFA)	4 257 509 344 966	0,00 %
Volume échangé	7 857	111,44 %
Valeur transigée (FCFA)	78 570 600	111,74 %
Nombre de titres transigés	3	-50,00 %
Nombre de titres en hausse	1	-50,00 %
Nombre de titres en baisse	0	-100,00 %
Nombre de titres inchangés	2	0,00 %

PLUS FORTES HAUSSES

Titres	Cours	Evol. Jour	Evol. annuelle
ECOBANK TRANS. INCORP. TG (ETIT)	14	7,50 %	-22,22 %
PALM CI (PALC)	1 370	7,45 %	-27,89 %
NSIA BANQUE COTE D'IVOIRE (NSBC)	4 905	7,45 %	-18,25 %
ECOBANK COTE D'IVOIRE (ECOC)	3 550	6,77 %	-16,27 %
SONATEL SN (SNTS)	16 000	6,74 %	0,00 %

PLUS FORTES BAISES

Titres	Cours	Evol. Jour	Evol. annuelle
FILTISAC CI (FTSC)	1 300	-5,11 %	-38,68 %
BANK OF AFRICA CI (BOAC)	3 995	-2,20 %	-4,88 %
SUCRIVOIRE (SCRC)	590	-1,67 %	-37,89 %
CFAO MOTORS CI (CFAC)	405	-1,22 %	-36,72 %
BERNABE CI (BNBC)	730	-0,68 %	-69,58 %

INDICES SECTORIELS

Base = 100 au 14 juin 1999	Nombre de sociétés	Valeur	Evol. Jour	Evol. annuelle	Volume	Valeur	PER moyen
BRVM - INDUSTRIE	12	35,61	-0,61 %	-37,82 %	15 418	13 252 105	13,62
BRVM - SERVICES PUBLICS	4	470,07	5,80 %	-5,10 %	21 507	131 869 855	9,90
BRVM - FINANCES	15	59,38	2,20 %	-11,85 %	137 067	240 575 595	8,95
BRVM - TRANSPORT	2	366,76	0,00 %	-24,61 %	877	1 315 500	7,84
BRVM - AGRICULTURE	5	76,27	2,06 %	-40,04 %	2 017	2 804 450	8,99
BRVM - DISTRIBUTION	7	240,10	2,54 %	-10,35 %	41 307	62 977 135	8,94
BRVM - AUTRES SECTEURS	1	283,79	4,55 %	35,29 %	87	20 010	8,45
BRVM - PETITES CAPITALISATIONS	-	-	-	-	-	-	-

Indicateurs	1er et 2è Comp.	BRVM PC
PER moyen du marché	9,89	
Taux de rendement moyen du marché	10,25	
Taux de rentabilité moyen du marché	11,88	
Nombre de sociétés cotées	46	
Nombre de lignes obligataires	58	
Volume moyen annuel par séance	3 236,00	
Valeur moyenne annuelle par séance	5 431 765,70	

Indicateurs	1er et 2è Comp.	BRVM PC
Ratio moyen de liquidité	3,80	
Ratio moyen de satisfaction	13,90	
Ratio moyen de tendance	366,34	
Ratio moyen de couverture	27,30	
Taux de rotation moyen du marché	0,02	
Prime de risque du marché	3,61	
Nombre de SGI participantes	27	

Définitions

Volume moyen annuel par séance = Valeur annuelle échangée / nombre de séances
 Valeur moyenne annuelle par séance = Valeur annuelle échangée / nombre de séances
 Ratio moyen de liquidité = Moyenne des ratios de liquidité (Titres échangés / Volume des ordres de vente)
 Ratio moyen de satisfaction = Moyenne des ratios de satisfaction (Titres échangés / Volume des ordres d'achat)
 Ratio moyen de tendance = Moyenne des ratios de tendance (Volume des ordres d'achat / Volume des ordres de vente)
 Ratio moyen de couverture = Moyenne des ratios de couverture (Volume des ordres de vente / Volume des ordres d'achat)

Taux moyen de rotation = moyenne des taux de rotation des actions cotées (volume transigé / capi flottante)
 PER moyen du marché = moyenne des PER des actions cotées ayant un PER positif
 Taux de rendement moyen = moyenne des taux de rendement des actions cotées ayant distribué un dividende
 Taux de rentabilité moyen = moyenne des taux de rentabilité des actions cotées
 Prime de risque du marché = (1 / le PER moyen du marché) - le taux de référence actuel des emprunts d'Etat



MARCHE DES ACTIONS

Symbole	Titre	Cours Précédent	Cours du jour		Variation jour	Séance de cotation		Cours Référence	Variation de l'année précédente	Dernier dividende payé		Rdt. Net	PER
			Ouv.	Clôt.		Volume	Valeur			Montant net	Date		
SECTEUR - INDUSTRIE		35,61	points		↓ -0,61 %								
CABC	SICABLE CI	630	650	630	0,00 %	115	72 650	630	-36,36 %	75,00	3-juin-19	11,90 %	4,89
FTSC	FILTISAC CI	1 370	1 300	1 300	-5,11 %	4 500	5 810 000	1 300	-38,68 %	110,00	31-juil.-19	8,46 %	10,90
NEIC	NEI-CEDA CI	145	NC	NC	0,00 %			145	-14,71 %	9,00	28-juin-01		2,39
NTLC	NESTLE CI	400	400	400	0,00 %	63	25 200	400	-60,40 %	31,50	12-août-11		10,77
SEMC	CROWN SIEM CI	130	130	130	0,00 %	100	13 000	130	-56,67 %	16,92	29-sept.-17	13,02 %	
SIVC	AIR LIQUIDE CI	200	NC	NC	0,00 %			200	-62,62 %	63,00	29-sept.-17	31,50 %	
SLBC	SOLIBRA CI	44 800	NC	NC	0,00 %			44 800	-20,00 %	1 368,00	6-juin-19	3,05 %	56,51
SMBC	SMB CI	2 500	NC	NC	0,00 %			2 500	-48,72 %	450,00	30-août-19	18,00 %	2,47
STBC	SITAB CI	635	635	635	0,00 %	9 973	6 332 855	635	-65,40 %	206,20	19-juin-17	32,47 %	
TTRC	TRITURAF CI-Ste en Liquidation	490	SP	SP	0,00 %			490	0,00 %	1 440,00	19-juil.-02		
UNLC	UNILEVER CI	3 500	SP	SP	0,00 %			2 500	-44,79 %	1 233,00	9-juil.-12		
UNXC	UNIWAX CI	1 500	1 500	1 495	-0,33 %	667	998 400	1 495	-26,35 %	181,80	11-juil.-19	12,16 %	7,39
TOTAL						15 418	13 252 105						13,62
SECTEUR - SERVICES PUBLICS		470,07	points		↑ 5,80 %								
CIEC	CIE CI	1 445	1 420	1 500	3,81 %	13 827	20 213 320	1 500	3,81 %	79,23	9-août-19	5,28 %	17,04
ONTBF	ONATEL BF	2 750	2 750	2 750	0,00 %	365	1 003 250	2 750	-33,73 %	409,36	3-juin-19	14,89 %	5,88
SDCC	SODE CI	2 800	2 795	2 795	-0,18 %	127	354 965	2 795	-28,06 %	270,00	29-oct.-19	9,66 %	8,78
SNTS	SONATEL SN	14 990	14 700	16 000	6,74 %	7 188	110 298 320	16 000	0,00 %	1 500,00	14-mai-19	9,38 %	7,91
TOTAL						21 507	131 869 855						9,90
SECTEUR - FINANCES		59,38	points		↑ 2,20 %								
BICC	BICI CI	6 795	NC	NC	0,00 %			6 795	-13,99 %	182,90	17-juil.-19	2,69 %	11,56
BOAB	BANK OF AFRICA BN	3 780	3 780	3 780	0,00 %	131	494 950	3 780	-10,00 %	416,00	22-mai-19	11,01 %	6,02
BOABF	BANK OF AFRICA BF	3 800	3 790	3 790	-0,26 %	70	265 300	3 790	-27,12 %	366,00	2-mai-19	9,66 %	4,82
BOAC	BANK OF AFRICA CI	4 085	4 000	3 995	-2,20 %	5 550	22 196 500	3 995	-4,88 %	306,00	20-mai-19	7,66 %	6,83
BOAM	BANK OF AFRICA ML	1 220	1 220	1 300	6,56 %	307	384 700	1 300	-46,94 %	271,00	15-mai-19	20,85 %	3,17
BOAN	BANK OF AFRICA NG	3 520	3 520	3 520	0,00 %	13	45 760	3 520	-9,74 %	385,95	27-mai-19	10,96 %	5,97
BOAS	BANK OF AFRICA SENEGAL	1 510	1 505	1 515	0,33 %	3 049	4 596 850	1 515	-25,00 %	160,00	3-juin-19	10,56 %	3,19
CBIBF	CORIS BANK INTERNATIONAL	8 100	8 090	8 250	1,85 %	825	6 677 430	8 250	-5,12 %	402,00	5-juil.-19	4,87 %	10,76
ECOC	ECOBANK COTE D'IVOIRE	3 325	3 300	3 550	6,77 %	22 770	78 744 995	3 550	-16,27 %	241,00	15-mai-19	6,79 %	9,44
ETIT	ECOBANK TRANS. INCORP. TG	13	13	14	7,50 %	78 490	1 025 830	14	-22,22 %	1,21	28-avr.-17	8,63 %	1,39
NSBC	NSIA BANQUE COTE D'IVOIRE	4 565	4 905	4 905	7,45 %	25 380	124 488 900	4 905	-18,25 %	194,20	9-juil.-19	3,96 %	9,32
ORGT	ORAGROUP TOGO	4 000	NC	NC	0,00 %			4 000	-4,76 %	56,73	1-juil.-19	1,42 %	9,33
SAFC	SAFCA CI	335	335	335	0,00 %	100	33 500	335	55,81 %	23,04	29-juil.-11		40,60
SGBC	SOCIETE GENERALE COTE D'IVOIRE	7 780	7 775	7 760	-0,26 %	112	870 180	7 760	4,86 %	206,00	31-juil.-19	2,65 %	5,77
SIBC	SOCIETE IVOIRIENNE DE BANQUE	2 850	2 850	2 850	0,00 %	270	750 700	2 850	5,56 %	252,00	5-juil.-19	8,84 %	6,14
TOTAL						137 067	240 575 595						8,95
SECTEUR - TRANSPORT		366,76	points		→ 0,00 %								
SDSC	BOLLORE	1 500	1 500	1 500	0,00 %	877	1 315 500	1 500	-25,00 %	184,00	6-juin-19	12,27 %	7,84
SVOC	MOVIS CI	2 395	SP	SP	0,00 %			2 395	-4,20 %	270,00	5-juil.-99		

TOTAL	877	1 315 500	7,84
-------	-----	-----------	------

MARCHE DES ACTIONS

Symbole	Titre	Cours Précédent	Cours du jour		Variation jour	Séance de cotation		Cours Référence	Variation de l'année précédente	Dernier dividende payé		Rdt. Net	PER
			Ouv.	Clôt.		Volume	Valeur			Montant net	Date		
SECTEUR - AGRICULTURE		76,27	points		↑	2,06 %							
PALC	PALM CI	1 275	1 275	1 370	7,45 %	1 901	2 575 750	1 370	-27,89 %	253,47	24-sept.-18	18,50 %	
SCRC	SUCRIVOIRE	600	590	590	-1,67 %	20	11 800	590	-37,89 %	72,00	28-sept.-18	12,20 %	
SICC	SICOR CI	2 740	NC	NC	0,00 %			2 740	-23,89 %	1 919,00	25-sept.-00		1,66
SOGC	SOGB CI	2 200	2 295	2 250	2,27 %	96	216 900	2 250	-1,53 %	126,00	15-juil.-19	5,60 %	16,32
SPHC	SAPH CI	1 300	NC	NC	0,00 %			1 300	-64,77 %	78,00	27-sept.-18	6,00 %	
TOTAL						2 017	2 804 450						8,99
SECTEUR - DISTRIBUTION		240,10	points		↑	2,54 %							
ABJC	SERVAIR ABIDJAN CI	1 255	1 250	1 250	-0,40 %	432	540 000	1 250	4,17 %	164,96	30-sept.-19	13,20 %	9,04
BNBC	BERNABE CI	735	730	730	-0,68 %	1 561	1 139 530	730	-69,58 %	45,00	19-juil.-19	6,16 %	2,93
CFAC	CFAO MOTORS CI	410	410	405	-1,22 %	435	176 350	405	-36,72 %	31,50	23-juil.-19	7,78 %	11,32
PRSC	TRACTAFRIC MOTORS CI	2 600	NC	NC	0,00 %			2 600	34,20 %	150,36	18-sept.-19	5,78 %	13,23
SHEC	VIVO ENERGY CI	730	730	745	2,05 %	131	96 830	745	-21,16 %	64,29	2-août-19	8,63 %	8,71
TTLC	TOTAL CI	1 500	1 400	1 575	5,00 %	32 101	50 455 025	1 575	16,24 %	108,40	11-oct.-19	6,88 %	8,61
TTLS	TOTAL SN	1 600	1 500	1 700	6,25 %	6 647	10 569 400	1 700	17,24 %	105,30	29-juil.-19	6,19 %	8,73
TOTAL						41 307	62 977 135						8,94
AUTRES SECTEURS		283,79	points		↑	4,55 %							
STAC	SETAO CI	220	230	230	4,55 %	87	20 010	230	35,29 %				8,45
TOTAL						87	20 010						8,45
TOTAL - Marché des actions						218 280	452 814 650						

MARCHE DES DROITS

Symbole	Titre	Cours Précédent	Cours du jour		Variation jour	Séance de cotation		Cours Référence	Variation depuis l'origine	Parité	Periode de négociation	
			Ouv.	Clôt.		Volume	Valeur				Début	fin
TOTAL												
TOTAL - Marché des droits												

TROISIEME COMPARTIMENT - BRVM PETITES CAPITALISATIONS

Symbole	Titre	Cours Précédent	Cours du jour		Variation jour	Séance de cotation		Cours Référence	Variation depuis l'origine
			Ouv.	Clôt.		Volume	Valeur		
TOTAL									
TOTAL - 3ème Compartiment - BRVM PC									

Légende:
 (#) Fractionnement du titre - Valeur théorique
 Cours du jour: Ouv.: Ouverture Clôt.: Clôture Moy.: Moyen
 Mentions : NC: Non Coté Ex-c: Ex-coupon Ex-d: Ex-droit SP: Suspendu Val-T: Valeur Théorique
 PER = Cours / BNPA selon les données disponibles Rdt. Net: Rendement net (DNPA / Cours)
 Comp.: 1 - Premier Compartiment 2 - Second Compartiment 3 - Compartiment de croissance
 Ratio de liquidité = Titres échangés / Volume des ordres de vente
 : Progression de l'indice sectoriel : Stabilité de l'indice sectoriel : Recul de l'indice sectorie

MARCHE DES OBLIGATIONS

Symbole	Titre	Valeur nominale	Cours Précédent	Cours du jour	Cours Référence	Séance de cotation Volume	Coupon couru Valeur	Coupon d'intérêt Période Montant net	Eché.	Type Amort
OBLIGATIONS D'ETAT										
EOM.01	ETAT DU MALI 6.20% 2016-2023	6 666	6 633	NC	6 632.67		242,78	A 413,29	23-mai-20	ACD
EOM.02	Etat du Mali 6.50% 2017-2024	10 000	10 000	NC	10 000		440,44	A 650,00	20-avr.-20	AC
EOM.03	ETAT DU MALI 6,50 % 2018-2025	10 000	10 000	NC	10 000		138,52	A 650,00	7-oct.-20	AC
EOM.04	ETAT DU MALI 6,50% 2019-2027	10 000	10 000	NC	10 000		293,03	A 650,00	12-juil.-20	AC
EOS.05	ETAT SENEGAL 6.50% 2013-2023	10 000	10 000	NC	10 000		261,41	S 325,00	29-janv.-20	ACD
EOS.06	ETAT SENEGAL 6.50% 2014-2021	4 000	4 030	NC	4 030		19,29	S 130,00	27-mai-20	ACD
EOS.07	ETAT SENEGAL 6.30% 2015-2025	10 000	10 000	NC	10 000		49,92	S 313,28	25-mai-20	ACD
TPBF.03	TPBF 6,50% 2013-2020	10 000	10 000	NC	10 000		44,64	S 325,00	29-mai-20	ACD
TPBF.04	TPBF 6,50% 2017-2027	10 000	10 000	NC	10 000		259,29	S 326,78	31-janv.-20	ACD
TPBF.05	TPBF 6,50% 2017-2024 (*)	10 000	10 000	NC	10 000		323,73	S 325,00	29-déc.-19	ACD
TPBF.06	TPBF 6,50% 2018-2025	10 000	10 000	NC	10 000		33,74	S 325,00	5-juin-20	ACD
TPBF.07	TPBF 6,50% 2018-2025	10 000	10 000	NC	10 000		69,64	S 325,00	15-mai-20	AC
TPBF.08	TPBF 6,50% 2019-2027	10 000	10 000	NC	10 000		85,24	S 323,22	6-mai-20	ACD
TPBF.09	TPBF 6,50% 2019 - 2027	10 000	10 000	NC	10 000		136,75	S 325,00	8-avr.-20	ACD
TPBJ.01	TPBJ 6.50% 2017-2027	10 000	10 060	10 060	10 060	30 300 600	463,52	A 650,00	7-avr.-20	ACD
TPBJ.02	TPBJ 6.50% 2018-2025	10 000	10 000	NC	10 000		44,64	S 325,00	29-mai-20	AC
TPCI.016	TPCI 6.55% 2014-2022	10 000	9 900	NC	9 900		390,14	A 655,00	20-mai-20	ACD
TPCI.017	TPCI 3% 2014-2024	10 000	10 000	NC	10 000		4,10	S 150,00	19-juin-20	ACD
TPCI.018	TPCI 5.85% 2014-2021	10 000	10 000	NC	10 000		7,99	S 292,50	19-juin-20	ACD
TPCI.019	TPCI 5.99% 2015-2025	10 000	10 000	NC	10 000		366,60	A 599,00	14-mai-20	ACD
TPCI.020	TPCI 5.85% 2015-2022	10 000	10 000	NC	10 000		127,87	S 292,50	5-avr.-20	ACD
TPCI.021	TPCI 6% 2016-2028	10 000	9 925	NC	9 925		426,23	A 600,00	8-avr.-20	ACD
TPCI.022	TPCI 5.90% 2016 - 2026	10 000	9 880	NC	9 880		309,51	A 590,00	15-juin-20	ACD
TPCI.023	TPCI 5.90% 2016-2026	10 000	10 000	NC	10 000		59,64	A 590,00	17-nov.-20	ACD
TPCI.024	TPCI 6.25% 2017-2029	10 000	10 000	NC	10 000		145,15	S 312,50	31-mars-20	ACD
TPCI.025	TPCI 5,95% 2017-2024 A	10 000	10 000	NC	10 000		99,17	S 297,50	24-avr.-20	ACD
TPCI.026	TPCI 5,95% 2017-2024 B	10 000	10 000	NC	10 000		71,92	S 297,50	10-mai-20	ACD
TPCI.027	TPCI 6% 2017-2025 (*)	10 000	10 000	NC	10 000		291,80	S 300,00	29-déc.-19	ACD
TPCI.028	TPCI 6% 2018 - 2026	10 000	10 000	NC	10 000		236,07	A 600,00	2-août-20	ACD
TPCI.029	TPCI 6% 2018-2026	10 000	10 000	NC	10 000		108,20	A 600,00	19-oct.-20	ACD
TPCI.030	TPCI 5,95% 2018-2025	10 000	10 000	10 000	10 000	7 825 78 250 000	17,88	S 297,50	13-juin-20	ACD
TPCI.031	TPCI 5,75% 2019-2026	10 000	10 000	NC	10 000		293,78	A 575,00	20-juin-20	ACD
TPCI.032	TPCI 2,23% 2019-2026	10 000		NC			0,00	A 0,00	20-juin-20	ACD
TPCI.033	TPCI 5,75% 2019-2026	10 000	10 000	NC	10 000		438,32	A 575,00	20-mars-20	ACD
TPCI.034	TPCI 6% 2019-2029	10 000	10 000	NC	10 000		457,38	A 600,00	20-mars-20	ACD
TPNE.01	TRESOR PUBLIC DU NIGER 6,50% 2019-2026	10 000	10 000	NC	10 000		481,28	A 650,00	28-mars-20	ACD
TPNE.02	TRESOR PUBLIC DU NIGER 6,50% 2019 - 2026	10 000	10 100	NC	10 100		257,51	A 650,00	1-août-20	ACD
TPTG.01	TPTG 6,90% 2018-2023	10 000	10 000	NC	10 000		283,13	S 345,00	26-janv.-20	AC
TOTAL						7 855	78 550 600			
OBLIGATIONS REGIONALES										
BIDC.03	BIDC-EBID 6.50% 2014-2021	10 000	9 975	10 000	10 000	2 20 000	155,36	S 325,00	28-mars-20	ACD
BIDC.04	BIDC-EBID 6.10% 2017-2027	10 000	10 000	NC	10 000		318,33	A 610,00	16-juin-20	ACD
BOAD.012	BOAD 5.95% 2014-2021 (*)	10 000	9 999	NC	9 999		591,74	A 595,00	26-déc.-19	ACD
CRRH.01	CRRH-UEMOA 6.10% 2012-2022	10 000	9 980	NC	9 980		220,46	S 305,00	13-févr.-20	AC
CRRH.02	CRRH-UEMOA 6.10% 2012-2024	10 000	10 000	NC	10 000		265,22	S 305,00	17-janv.-20	AC
CRRH.03	CRRH-UEMOA 6% 2013-2023	10 000	10 000	NC	10 000		96,72	S 300,00	26-avr.-20	AC
CRRH.04	CRRH-UEMOA 6% 2014-2024	10 000	9 950	NC	9 950		290,16	S 300,00	30-déc.-19	AC
CRRH.05	CRRH-UEMOA 5.85% 2015-2025	10 000	9 980	NC	9 980		276,52	S 294,10	4-janv.-20	AC
CRRH.06	CRRH-UEMOA 5.85% 2016-2026	10 000	9 793	NC	9 793		276,60	S 292,50	3-janv.-20	ACD
CRRH.07	CRRH-UEMOA 5.95% 2017-2029	8 333	8 333	NC	8 333		50,40	S 247,92	17-mai-20	AC
CRRH.08	CRRH-UEMOA 5.95% 2018-2030	9 167	9 145	NC	9 144.67		4,47	S 272,71	21-juin-20	AC
CRRH.09	CRRH-UEMOA 6.05% 2018-2033	9 333	9 333	NC	9 333		4,63	S 282,33	21-juin-20	AC
SHAF.03	SHELTER AFRIQUE 6.6% 2014-2021	3 000	3 000	NC	3 000		63,84	S 99,54	28-févr.-20	ACD
TOTAL						2	20 000			

mardi 24 décembre 2019

OBLIGATIONS PRIVEES

BHSN.O1	DIASPORA BONDS BHS 6,25% 2019-2024	10 000	10 000	NC	10 000	285,18	S	314,21	10-janv.-20	ACD
SIFC.O1	SIFCA 6.90% 2013-2021	10 000	10 000	NC	10 000	254,96	A	676,20	8-août-20	ACD
SNLC.O1	SENELEC 6,50% 2018-2025	10 000	10 000	NC	10 000	157,14	S	325,00	27-mars-20	AC
TOTAL						0	0			

SUKUK ET TITRES ASSIMILES

SUKCI.S1	SUKUK CI 5.75% 2015-2020 (*)	10 000	9 990	NC	9 990	285,90	S	292,29	28-déc.-19	AC
SUKCI.S2	SUKUK CI 5.75% 2016-2023	10 000	10 000	NC	10 000	172,50	S	290,69	7-mars-20	ACD
SUKSN.S2	SUKUK SN 6% 2016-2026	10 000	10 050	NC	10 050	251,67	S	306,67	26-janv.-20	ACD
SUKTG.S1	SUKUK TG 6.5% 2016-2026	10 000	10 000	NC	10 000	265,01	S	377,99	17-févr.-20	ACD
TOTAL						0	0			
TOTAL - Marché des obligations						7 857	78 570 600			

Légende :
 (*) (*) Ex-Coupon couru (#)Cours de référence amorti / Coupon couru Ex-c (**)Ex-marge de profits (SP)Suspendu
 Cours du jour: Ouv.: Ouverture Clôt.: Clôture Moy.: Moyen
 Type Amort: Type d'Amortissement IF: In Fine AC: Amortissement Constant AD: Amortissement Dégressif ACD: Amortissement Constant Différé
 Période: Périodicité de paiement des coupons A: Annuelle S: Semestrielle T: Trimestrielle
 Eché.: Échéance de paiement des intérêts
 Mentions: NC: Non Coté Ex-c: Ex-coupon ou Ex-droit SP: Suspendu

INFORMATIONS

OPERATIONS EN COURS

Emetteur	Opération
TPCI	Emprunt obligataire "TPCI 5,75% 2019-2026" (TPCI.O36) - Première cotation le 07 Janvier 2020
TPCI	Emprunt obligataire "TPCI 5,75% 2019-2026" (TPCI.O35) - Première cotation le 07 Janvier 2020

AVIS

Entité	N°	Nature	Objet
BRVM	207-2019	Païement Intérêts et remboursement	Païement des intérêts semestriels et remboursement partiel du capital - CRRH-UEMOA 5,85% 2016-2026
BRVM	208-2019	Païement Intérêts et remboursement	Païement des intérêts semestriels et remboursement partiel du capital - CRRH-UEMOA 6,10% 2012-2024
BRVM	209-2019	Païement Intérêts et remboursement	Païement des intérêts semestriels et remboursement partiel du capital - CRRH-UEMOA 5,85% 2015-2025

COMMUNIQUES

Emetteur	N°	Nature	Objet
----------	----	--------	-------

QUANTITES RESIDUELLES
MARCHE DES ACTIONS

Symbole	Titre	Quantité résiduelle à l'achat	Cours Achat / Vente		Quantité résiduelle à la vente	Cours de Référence
ABJC	SERVAIR ABIDJAN CI	462	1,250	/ 1,255	1 060	1 250
BICC	BICI CI			/ Marché	30	6 795
BNBC	BERNABE CI	45	715	/ 730	3 410	730
BOAB	BANK OF AFRICA BN	15	3,770	/ 3,780	439	3 780
BOABF	BANK OF AFRICA BF	30	3,605	/ 3,790	2 768	3 790
BOAC	BANK OF AFRICA CI	10	3,800	/ 3,995	245	3 995
BOAM	BANK OF AFRICA ML	1 876	1,200	/ 1,300	551	1 300
BOAN	BANK OF AFRICA NG	70	3,515	/ 3,520	138	3 520
BOAS	BANK OF AFRICA SENEGAL	41	1,515	/ 1,550	4 681	1 515
CABC	SICABLE CI	35	615	/ 630	9 895	630
CBIBF	CORIS BANK INTERNATIONAL	1 500	7,800	/ 8,200	10	8 250
CFAC	CFAO MOTORS CI	2 100	405	/ 410	1 358	405
CIEC	CIE CI	7 977	1,365	/ 1,500	3 687	1 500
ECOC	ECOBANK COTE D'IVOIRE	1 073	Marché	/		3 550
ETIT	ECOBANK TRANS. INCORP. TG	984 105	13	/ 14	712 431	14
FTSC	FILTISAC CI			/ 1,300	4 500	1 300
NEIC	NEI-CEDA CI	155	140	/ 145	120	145
NSBC	NSIA BANQUE COTE D'IVOIRE	6 620	Marché	/		4 905
N TLC	NESTLE CI			/ 400	1 752	400
ONTBF	ONATEL BF	5	2,745	/ 2,750	3 229	2 750
ORGT	ORAGROUP TOGO	1 500	3,950	/ 3,995	18	4 000
PALC	PALM CI	14 066	Marché	/		1 370
PRSC	TRACTAFRIC MOTORS CI			/ 2,695	128	2 600
SAFC	SAFCA CI			/ 335	1 070	335
SCRC	SUCRIVOIRE	9 306	590	/ 600	1 163	590
SDCC	SODE CI	5	2,760	/ 2,795	790	2 795
SDSC	BOLLORE	1 000	1,490	/ 1,500	3 144	1 500
SEMC	CROWN SIEM CI	7 800	125	/ 130	4 800	130
SGBC	SOCIETE GENERALE COTE D'IVOIRE	15	7,755	/ 7,760	716	7 760
SHEC	VIVO ENERGY CI	139	730	/ 745	20	745
SIBC	SOCIETE IVOIRIENNE DE BANQUE	124	2,700	/ 2,850	348	2 850
SICC	SICOR CI	1	2,740	/		2 740
SIVC	AIR LIQUIDE CI	238	200	/		200
SLBC	SOLIBRA CI	1	43,500	/ 44,800	4	44 800
SMBC	SMB CI	110	2,450	/ 2,500	1 122	2 500
SNTS	SONATEL SN	65	14,990	/ 16,000	2 940	16 000
SOGC	SOGB CI	251	2,250	/ 2,285	100	2 250
SPHC	SAPH CI	50	Marché	/		1 300
STAC	SETAO CI	13	Marché	/		230
STBC	SITAB CI			/ 635	4 821	635
SVOC	MOVIS CI			/		2 395
TTLC	TOTAL CI			/ 1,575	946	1 575
TTLS	TOTAL SN	247	Marché	/		1 700
TTRC	TRITURAF CI-Ste en Liquidation			/		490
UNLC	UNILEVER CI			/		2 500
UNXC	UNIWAX CI	13	1,495	/ 1,500	1 525	1 495

QUANTITES RESIDUELLES

MARCHE DES DROITS

Symbole	Titre	Quantité résiduelle à l'achat	Cours Achat / Vente	Quantité résiduelle à la vente	Cours de Référence
---------	-------	-------------------------------	---------------------	--------------------------------	--------------------

TROISIEME COMPARTIMENT - BRVM PETITES CAPITALISATIONS

Symbole	Titre	Quantité résiduelle à l'achat	Cours Achat / Vente	Quantité résiduelle à la vente	Cours de Référence
---------	-------	-------------------------------	---------------------	--------------------------------	--------------------

QUANTITES RESIDUELLES
MARCHE DES OBLIGATIONS

Symbole	Titre	Quantité résiduelle à l'achat	Cours Achat / Vente	Quantité résiduelle à la vente	Cours de Référence
BHSN.01	DIASPORA BONDS BHS 6,25% 2019-2024		/		10 000
SIFC.01	SIFCA 6.90% 2013-2021		/		10 000
SNLC.01	SENELEC 6,50% 2018-2025		/		10 000
EOM.01	ETAT DU MALI 6.20% 2016-2023		/		6 633
EOM.02	Etat du Mali 6.50% 2017-2024		/		10 000
EOM.03	ETAT DU MALI 6,50 % 2018-2025		/ 10,000	70	10 000
EOM.04	ETAT DU MALI 6,50% 2019-2027		/		10 000
EOS.05	ETAT SENEGAL 6.50% 2013-2023		/ 10,000	32	10 000
EOS.06	ETAT SENEGAL 6.50% 2014-2021		/ 4,030	700	4 030
TPNE.02	TRESOR PUBLIC DU NIGER 6,50% 2019 - 2026	6 500	9,800 /		10 100
TPTG.01	TPTG 6,90% 2018-2023	13 000	9,800 /		10 000
TPCI.030	TPCI 5,95% 2018-2025		/		10 000
TPCI.031	TPCI 5,75% 2019-2026		/		10 000
TPCI.032	TPCI 2,23% 2019-2026		/		10 000
TPCI.033	TPCI 5.75% 2019-2026		/		10 000
TPCI.034	TPCI 6% 2019-2029		/ 10,000	118	10 000
TPNE.01	TRESOR PUBLIC DU NIGER 6,50% 2019-2026		/		10 000
TPCI.024	TPCI 6.25% 2017-2029		/		10 000
TPCI.025	TPCI 5,95% 2017-2024 A		/		10 000
TPCI.026	TPCI 5,95% 2017-2024 B		/ 10,000	150	10 000
TPCI.027	TPCI 6% 2017-2025		/		10 000
TPCI.028	TPCI 6% 2018 - 2026		/ 10,000	53	10 000
TPCI.029	TPCI 6% 2018-2026		/ 10,000	140	10 000
TPCI.018	TPCI 5.85% 2014-2021		/		10 000
TPCI.019	TPCI 5.99% 2015-2025		/		10 000
TPCI.020	TPCI 5.85% 2015-2022		/ 10,000	11 928	10 000
TPCI.021	TPCI 6% 2016-2028		/		9 925
TPCI.022	TPCI 5.90% 2016 - 2026		/		9 880
TPCI.023	TPCI 5.90% 2016-2026		/		10 000
TPBF.08	TPBF 6,50% 2019-2027		/		10 000
TPBF.09	TPBF 6,50% 2019 - 2027	120	9,800 /		10 000
TPBJ.01	TPBJ 6.50% 2017-2027		/		10 060
TPBJ.02	TPBJ 6.50% 2018-2025		/		10 000
TPCI.016	TPCI 6.55% 2014-2022	6 300	9,900 /		9 900
TPCI.017	TPCI 3% 2014-2024		/		10 000
EOS.07	ETAT SENEGAL 6.30% 2015-2025		/ 10,050	600	10 000
TPBF.03	TPBF 6,50% 2013-2020		/		10 000
TPBF.04	TPBF 6.50% 2017-2027		/ 10,000	800	10 000
TPBF.05	TPBF 6,50% 2017-2024		/		10 000
TPBF.06	TPBF 6.50% 2018-2025		/		10 000
TPBF.07	TPBF 6,50% 2018-2025		/		10 000
BIDC.03	BIDC-EBID 6.50% 2014-2021		/		10 000
BIDC.04	BIDC-EBID 6.10% 2017-2027		/		10 000
BOAD.012	BOAD 5.95% 2014-2021		/		9 999
CRRH.01	CRRH-UEMOA 6.10% 2012-2022		/		9 980
CRRH.02	CRRH-UEMOA 6.10% 2012-2024		/		10 000
CRRH.03	CRRH-UEMOA 6% 2013-2023		/		10 000
SHAF.03	SHELTER AFRIQUE 6.6% 2014-2021		/		3 000
CRRH.04	CRRH-UEMOA 6% 2014-2024		/		9 950

mardi 24 décembre 2019

CRRH.O5	CRRH-UEMOA 5.85% 2015-2025		/			9 980
CRRH.O6	CRRH-UEMOA 5.85% 2016-2026		/			9 793
CRRH.O7	CRRH-UEMOA 5.95% 2017-2029		/	8,333	20	8 333
CRRH.O8	CRRH-UEMOA 5.95% 2018-2030		/			9 145
CRRH.O9	CRRH-UEMOA 6.05% 2018-2033		/			9 333

SUKUK ET TITRES ASSIMILES

Symbole	Titre	Quantité résiduelle à l'achat	Cours Achat / Vente	Quantité résiduelle à la vente	Cours de Référence	
SUKCI.S1	SUKUK CI 5.75% 2015-2020		/		9 990	
SUKCI.S2	SUKUK CI 5.75% 2016-2023		/		10 000	
SUKSN.S2	SUKUK SN 6% 2016-2026		/	10,000	87	10 050
SUKTG.S1	SUKUK TG 6.5% 2016-2026		/		10 000	

CALENDRIER DES ASSEMBLEES GENERALES

ANNEE : 2019

Société	Nature	Date	Heure	Lieu
NSBC	Extraordinaire	18/10/2019	10:00:00	Espace Latrille Event sis à Abidjan-Cocody, Deux Plateaux, Boulevard Latrille, à proximité du Carrefour Duncan
MOVIS CI	Ordinaire	14/10/2019	09:00:00	Siège social de MOVIS CI, Vridi, Zone Industrielle, Rue des Conteneurs
SICOR	Ordinaire	28/06/2019	09:30:00	Palm Club Hôtel Abidjan situé à Cocody, angle Boulevard Latrille - Route du Lycée technique
TRACTAFRIC CI	Mixte	28/06/2019	10:00:00	Salons du NOVOTEL ABIDJAN, 10, Avenue du Général de Gaulle
VIVO ENERGY CI	Ordinaire	27/06/2019	14:00:00	Heden Golf Hôtel
SETAO CI	Mixte	27/06/2019	10:00:00	Novotel Hôtel - Abidjan Plateau
BERNABE CI	Ordinaire	27/06/2019	11:00:00	Salle de conférence GEWELS de la CGECI au plateau
CIE CI	Ordinaire	26/06/2019	10:00:00	Patinoire du Sofitel Abidjan Hôtel Ivoire
SITAB	Mixte	26/06/2019	10:30:00	Salle JEWELS de la Maison de l'Entreprise (CGECI) au Plateau
BICI CI	Mixte	25/06/2019	11:00:00	Maison de l'Entreprise (CGECI) sise au Plateau
SAFCA CI	Ordinaire	24/06/2019	10:00:00	Siège de la société, 1,Rue des Carrossiers, Zone 3 C (Face SOCOCE Treichville)
FILTISAC CI	Ordinaire	24/06/2019	15:00:00	Immeuble CRRAE-UMOA, Abidjan Plateau
NESTLE CI	Ordinaire	21/06/2019	10:00:00	LATRILLE EVENTS
UNIWAX CI	Ordinaire	21/06/2019	00:00:00	Salle des fêtes du Sofitel Abidjan Hôtel Ivoire sis à Cocody Boulevard Hassan II
TOTAL	Ordinaire	20/06/2019	10:00:00	Salle de conférence de l'hôtel Radisson Blu à Abidjan
CROWN SIEM CI	Ordinaire	20/06/2019	09:00:00	Siège de la CGECI, sis à la Maison de l'Entreprise, au Plateau, à l'Angle du Boulevard de la République et de l'Avenue Lamblin
AIR LIQUIDE CI	Mixte	19/06/2019	10:00:00	Salle de conférence de l'immeuble CRRAE-UMOA, Abidjan Plateau
SMB	Ordinaire	18/06/2019	09:30:00	CGECI (La maison de l'Entreprise)
SOGB	Ordinaire	14/06/2019	11:00:00	Salle de conférence de l'immeuble CRRAE-UMOA, Abidjan Plateau
CFAO MOTORS CI	Mixte	11/06/2019	09:00:00	Siège social sis à Abidjan, 117, Boulevard de Marseille
SGB CI	Mixte	11/06/2019	09:00:00	Espace Events sis à Abidjan, Cocody 2 Plateaux, Boulevard Latrille
TOTAL SENEGAL S.A.	Ordinaire	05/06/2019	09:00:00	Hôtel Terrou-Bi, Corniche Ouest, Boulevard Martin Luther King à Dakar
NEI-CEDA CI	Ordinaire	29/05/2019	10:00:00	Hôtel TIAMA, Abidjan - Plateau
NSBC	Ordinaire	28/05/2019	10:00:00	Espace Latrille Event sis à Abidjan-Cocody, Deux Plateaux, Boulevard Latrille
ORAGROUP	Ordinaire	23/05/2019	10:00:00	Salle des Fêtes du Sofitel Abidjan, Hôtel Ivoire située au bBoulevard Hassan II
SODECI	Ordinaire	22/05/2019	14:00:00	Espace Events sis à Abidjan, Cocody 2 Plateaux, Boulevard Latrille
PALM CI	Ordinaire	09/05/2019	09:30:00	Salle de Conférence de la CRRAE-UEMOA, sise à Abidjan - Plateau
BOLLORE TRANSPORT & LOGISTICS	Ordinaire	09/05/2019	10:00:00	Salle Kodjo Eboucle du palais de la culture sis à treichville, Avenue Christiani à Abidjan
SAPH CI	Ordinaire	08/05/2019	09:30:00	Salle de Conférence de CRRAE-UEMOA (Versus Bank au Plateau)
SUCRIVOIRE	Ordinaire	03/05/2019	09:30:00	Auditorium de la CRRAE-UMOA sis Abidjan-Plateau (Rue Botreau Roussel)
SIB	Ordinaire	26/04/2019	09:00:00	Maison de l'Entreprise (CGECI), Abidjan-Plateau
CORIS BANK INTERNATIONAL	Mixte	25/04/2019	09:00:00	Hôtel SOPATEL Silmandé SA
ECOBANK TG	Ordinaire	25/04/2019	10:30:00	Salle de Conférence du Centre Panafricain Ecobank, 2365, Boulevard du Mono, Lomé, Togo
SOLIBRA	Ordinaire	24/04/2019	09:00:00	Espace CRISTAL 8, rue du Chevalier de Clieu Zone 4 C << Salle PLATINIUM >> ABIDJAN
BANK OF AFRICA BN	Mixte	23/04/2019	10:00:00	AZALAI Hôtel à Cotonou
BANK OF AFRICA ML	Ordinaire	20/04/2019	09:30:00	Hôtel SALAM à Bamako
BANK OF AFRICA SN	Ordinaire	19/04/2019	09:30:00	Immeuble Elan II, 2eme Etage, Route de Ngor, Zone 12, Almadies à Dakar
ONATEL BF	Mixte	18/04/2019	10:00:00	ROYAL BEACH HOTEL, OUAGADOUGOU

mardi 24 décembre 2019

SONATEL	Ordinaire	17/04/2019	10:00:00	Centre International de Conférences Abdou DIOUF (CICAD) à Diamniao, Dakar
ECOBANK CI	Ordinaire	16/04/2019	10:00:00	Espace Latrille Events sis à Abidjan Cocody Deux Plateaux sur le Boulevard Latrille
BANK OF AFRICA CI	Ordinaire	10/04/2019	10:00:00	Salle Jewels du Patronat Ivoirien (CGECI) à Abidjan Plateau
BANK OF AFRICA NG	Ordinaire	05/04/2019	10:00:00	Centre de formation de la BOA-NIGER (sise à BOA-Siège)
SICABLE	Ordinaire	05/04/2019	09:00:00	Hôtel AZALAI, Bld VGE à ABIDJAN
BANK OF AFRICA BF	Ordinaire	02/04/2019	10:00:00	Salle WAONGO I de l'hôtel LAICO à Ouaga 2000
SERVAIR ABIDJAN CI	Ordinaire	28/03/2019	10:00:00	Salle JEWELS de la Maison de l'Entreprise C.G.E.C.I sise au plateau

L'actualité de la BRVM sur nos plateformes digitales

Infos BRVM

Pour recevoir les informations boursières par SMS, souscrivez :



Côte d'Ivoire : *430#
Bénin : *430*15#



Côte d'Ivoire : #139#
Burkina Faso : *310#



Côte d'Ivoire : *431#
Niger : *512*9#
Togo : *310#

Site web

www.brvm.org

Application Mobile

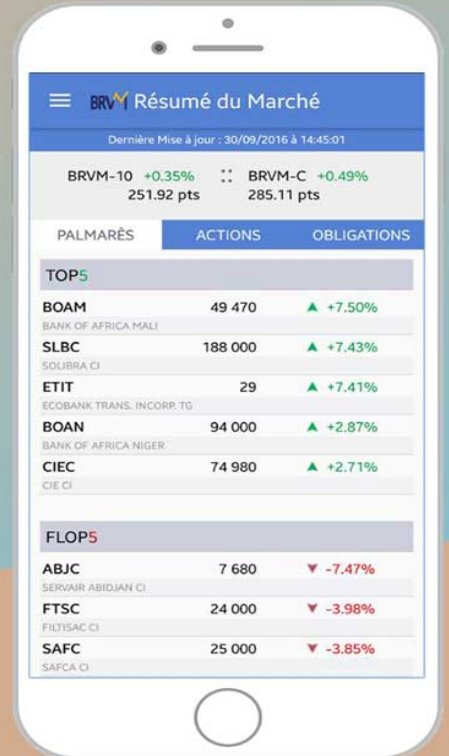

Disponible sur
 Google play

Disponible sur
 App Store



Nous suivre sur :

