

BRVM 10	143,07
Variation Jour	0,42 %
Variation annuelle	-7,31 %



BULLETIN OFFICIEL DE LA COTE

N° 246

jeudi 26 décembre 2019

Site : www.brvm.org

BRVM Composite	153,29
Variation Jour	0,45 %
Variation annuelle	-11,00 %

Evolution des indices

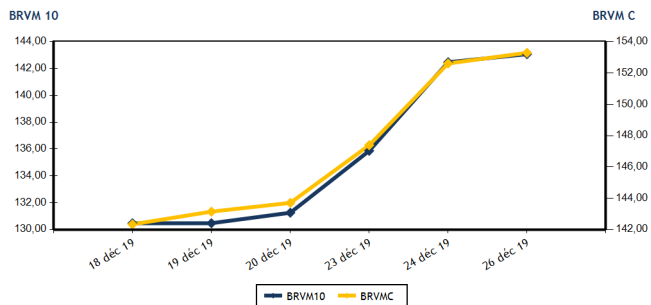

Volumes et valeurs transigés

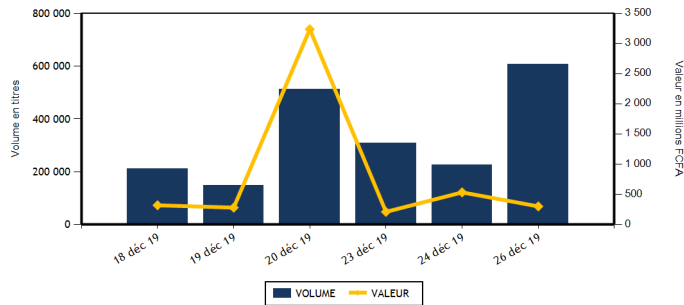

Actions	Niveau	Evol. Jour
Capitalisation boursière (FCFA)(Actions & Droits)	4 563 417 190 208	0,45 %
Volume échangé (Actions & Droits)	607 741	178,42 %
Valeur transigée (FCFA) (Actions & Droits)	297 454 033	-34,31 %
Nombre de titres transigés	35	2,94 %
Nombre de titres en hausse	12	-14,29 %
Nombre de titres en baisse	7	-30,00 %
Nombre de titres inchangés	16	60,00 %

Obligations	Niveau	Evol. Jour
Capitalisation boursière (FCFA)	4 258 224 344 966	0,02 %
Volume échangé	171	-97,82 %
Valeur transigée (FCFA)	1 701 950	-97,83 %
Nombre de titres transigés	2	-33,33 %
Nombre de titres en hausse	1	0,00 %
Nombre de titres en baisse	0	-
Nombre de titres inchangés	1	-50,00 %

PLUS FORTES HAUSES

Titres	Cours	Evol. Jour	Evol. annuelle
NSIA BANQUE COTE D'IVOIRE (NSBC)	5 270	7,44 %	-12,17 %
FILTISAC CI (FTSC)	1 395	7,31 %	-34,20 %
PALM CI (PALC)	1 470	7,30 %	-22,63 %
BANK OF AFRICA ML (BOAM)	1 390	6,92 %	-43,27 %
ECOBANK COTE D'IVOIRE (ECOC)	3 750	5,63 %	-11,56 %

PLUS FORTES BAISES

Titres	Cours	Evol. Jour	Evol. annuelle
BICI CI (BICC)	6 500	-4,34 %	-17,72 %
CORIS BANK INTERNATIONAL (CBIBF)	8 100	-1,82 %	-6,84 %
SOCIETE IVOIRIENNE DE BANQUE (SIBC)	2 825	-0,88 %	4,63 %
BANK OF AFRICA BN (BOAB)	3 770	-0,26 %	-10,24 %
BANK OF AFRICA NG (BOAN)	3 515	-0,14 %	-9,87 %

INDICES SECTORIELS

Base = 100 au 14 juin 1999	Nombre de sociétés	Valeur	Evol. Jour	Evol. annuelle	Volume	Valeur	PER moyen
BRVM - INDUSTRIE	12	36,10	1,38 %	-36,97 %	19 253	27 934 010	13,77
BRVM - SERVICES PUBLICS	4	470,07	0,00 %	-5,10 %	6 567	77 610 745	9,90
BRVM - FINANCES	15	59,74	0,61 %	-11,31 %	560 688	156 970 143	9,01
BRVM - TRANSPORT	2	366,76	0,00 %	-24,61 %	2 284	3 414 450	7,84
BRVM - AGRICULTURE	5	79,30	3,97 %	-37,66 %	5 310	9 598 695	9,17
BRVM - DISTRIBUTION	7	241,32	0,51 %	-9,89 %	13 639	21 925 990	8,96
BRVM - AUTRES SECTEURS	1	283,79	0,00 %	35,29 %	0	0	8,45
BRVM - PETITES CAPITALISATIONS	-	-	-	-	-	-	-

Indicateurs	1er et 2è Comp.	BRVM PC
PER moyen du marché	9,96	
Taux de rendement moyen du marché	10,12	
Taux de rentabilité moyen du marché	11,11	
Nombre de sociétés cotées	46	
Nombre de lignes obligataires	58	
Volume moyen annuel par séance	3 248,00	
Valeur moyenne annuelle par séance	5 420 449,10	

Indicateurs	1er et 2è Comp.	BRVM PC
Ratio moyen de liquidité	27,50	
Ratio moyen de satisfaction	36,63	
Ratio moyen de tendance	133,18	
Ratio moyen de couverture	75,09	
Taux de rotation moyen du marché	0,06	
Prime de risque du marché	3,54	
Nombre de SGI participantes	28	

Définitions

Volume moyen annuel par séance = Valeur annuelle échangée / nombre de séances
 Valeur moyenne annuelle par séance = Valeur annuelle échangée / nombre de séances
 Ratio moyen de liquidité = Moyenne des ratios de liquidité (Titres échangés / Volume des ordres de vente)
 Ratio moyen de satisfaction = Moyenne des ratios de satisfaction (Titres échangés / Volume des ordres d'achat)
 Ratio moyen de tendance = Moyenne des ratios de tendance (Volume des ordres d'achat / Volume des ordres de vente)
 Ratio moyen de couverture = Moyenne des ratios de couverture (Volume des ordres de vente / Volume des ordres d'achat)

Taux moyen de rotation = moyenne des taux de rotation des actions cotées (volume transigé / capi flottante)
 PER moyen du marché = moyenne des PER des actions cotées ayant un PER positif
 Taux de rendement moyen = moyenne des taux de rendement des actions cotées ayant distribué un dividende
 Taux de rentabilité moyen = moyenne des taux de rentabilité des actions cotées
 Prime de risque du marché = (1 / le PER moyen du marché) - le taux de référence actuel des emprunts d'Etat



MARCHE DES ACTIONS

Symbole	Titre	Cours Précédent	Cours du jour		Variation jour	Séance de cotation		Cours Référence	Variation de l'année précédente	Dernier dividende payé		Rdt. Net	PER
			Ouv.	Clôt.		Volume	Valeur			Montant net	Date		
SECTEUR - INDUSTRIE		36,10	points		↑								
CABC	SICABLE CI	630	630	630	0,00 %	100	63 000	630	-36,36 %	75,00	3-juin-19	11,90 %	4,89
FTSC	FILTISAC CI	1 300	1 300	1 395	7,31 %	6 461	8 997 325	1 395	-34,20 %	110,00	31-juil.-19	7,89 %	11,69
NEIC	NEI-CEDA CI	145	NC	NC	0,00 %			145	-14,71 %	9,00	28-juin-01		2,39
NTLC	NESTLE CI	400	400	400	0,00 %	2	800	400	-60,40 %	31,50	12-août-11		10,77
SEMC	CROWN SIEM CI	130	130	130	0,00 %	13	1 690	130	-56,67 %	16,92	29-sept.-17	13,02 %	
SIVC	AIR LIQUIDE CI	200	NC	NC	0,00 %			200	-62,62 %	63,00	29-sept.-17	31,50 %	
SLBC	SOLIBRA CI	44 800	NC	NC	0,00 %			44 800	-20,00 %	1 368,00	6-juin-19	3,05 %	56,51
SMBC	SMB CI	2 500	NC	NC	0,00 %			2 500	-48,72 %	450,00	30-août-19	18,00 %	2,47
STBC	SITAB CI	635	635	635	0,00 %	257	163 195	635	-65,40 %	206,20	19-juin-17	32,47 %	
TTRC	TRITURAF CI-Ste en Liquidation	490	SP	SP	0,00 %			490	0,00 %	1 440,00	19-juil.-02		
UNLC	UNILEVER CI	3 500	SP	SP	0,00 %			2 500	-44,79 %	1 233,00	9-juil.-12		
UNXC	UNIWAX CI	1 495	1 500	1 550	3,68 %	12 420	18 708 000	1 550	-23,65 %	181,80	11-juil.-19	11,73 %	7,66
TOTAL						19 253	27 934 010						13,77
SECTEUR - SERVICES PUBLICS		470,07	points		→								
CIEC	CIE CI	1 500	NC	NC	0,00 %			1 500	3,81 %	79,23	9-août-19	5,28 %	17,04
ONTBF	ONATEL BF	2 750	2 750	2 750	0,00 %	1 134	3 117 565	2 750	-33,73 %	409,36	3-juin-19	14,89 %	5,88
SDCC	SODE CI	2 795	2 795	2 795	0,00 %	941	2 623 370	2 795	-28,06 %	270,00	29-oct.-19	9,66 %	8,78
SNTS	SONATEL SN	16 000	16 000	16 000	0,00 %	4 492	71 869 810	16 000	0,00 %	1 500,00	14-mai-19	9,38 %	7,91
TOTAL						6 567	77 610 745						9,90
SECTEUR - FINANCES		59,74	points		↑								
BICC	BICI CI	6 795	6 300	6 500	-4,34 %	5 926	38 517 000	6 500	-17,72 %	182,90	17-juil.-19	2,81 %	11,06
BOAB	BANK OF AFRICA BN	3 780	3 770	3 770	-0,26 %	285	1 075 500	3 770	-10,24 %	416,00	22-mai-19	11,03 %	6,01
BOABF	BANK OF AFRICA BF	3 790	3 790	3 900	2,90 %	8 672	32 928 940	3 900	-25,00 %	366,00	2-mai-19	9,38 %	4,96
BOAC	BANK OF AFRICA CI	3 995	3 990	3 990	-0,13 %	20	79 800	3 990	-5,00 %	306,00	20-mai-19	7,67 %	6,82
BOAM	BANK OF AFRICA ML	1 300	1 300	1 390	6,92 %	3 068	3 920 160	1 390	-43,27 %	271,00	15-mai-19	19,50 %	3,39
BOAN	BANK OF AFRICA NG	3 520	3 520	3 515	-0,14 %	147	516 830	3 515	-9,87 %	385,95	27-mai-19	10,98 %	5,96
BOAS	BANK OF AFRICA SENEGAL	1 515	1 550	1 515	0,00 %	4 845	7 505 460	1 515	-25,00 %	160,00	3-juin-19	10,56 %	3,19
CBIBF	CORIS BANK INTERNATIONAL	8 250	7 995	8 100	-1,82 %	218	1 765 485	8 100	-6,84 %	402,00	5-juil.-19	4,96 %	10,57
ECOC	ECOBANK COTE D'IVOIRE	3 550	3 580	3 750	5,63 %	9 095	34 089 500	3 750	-11,56 %	241,00	15-mai-19	6,43 %	9,97
ETIT	ECOBANK TRANS. INCORP. TG	14	14	14	0,00 %	522 486	7 314 538	14	-22,22 %	1,21	28-avr.-17	8,63 %	1,39
NSBC	NSIA BANQUE COTE D'IVOIRE	4 905	4 950	5 270	7,44 %	5 034	25 419 340	5 270	-12,17 %	194,20	9-juil.-19	3,69 %	10,01
ORGT	ORAGROUP TOGO	4 000	3 995	4 000	0,00 %	50	199 840	4 000	-4,76 %	56,73	1-juil.-19	1,42 %	9,33
SAFC	SAFCA CI	335	NC	NC	0,00 %			335	55,81 %	23,04	29-juil.-11		40,60
SGBC	SOCIETE GENERALE COTE D'IVOIRE	7 760	7 760	7 750	-0,13 %	268	2 077 030	7 750	4,73 %	206,00	31-juil.-19	2,66 %	5,76
SIBC	SOCIETE IVOIRIENNE DE BANQUE	2 850	2 800	2 825	-0,88 %	574	1 560 720	2 825	4,63 %	252,00	5-juil.-19	8,92 %	6,09
TOTAL						560 688	156 970 143						9,01
SECTEUR - TRANSPORT		366,76	points		→								
SDSC	BOLLORE	1 500	1 500	1 500	0,00 %	2 284	3 414 450	1 500	-25,00 %	184,00	6-juin-19	12,27 %	7,84
SVOC	MOVIS CI	2 395	SP	SP	0,00 %			2 395	-4,20 %	270,00	5-juil.-99		

TOTAL	2 284	3 414 450	7,84
-------	-------	-----------	------

MARCHE DES ACTIONS

Symbole	Titre	Cours Précédent	Cours du jour		Variation jour	Séance de cotation		Cours Référence	Variation de l'année précédente	Dernier dividende payé		Rdt. Net	PER
			Ouv.	Clôt.		Volume	Valeur			Montant net	Date		
SECTEUR - AGRICULTURE		79,30	points		↑	3,97 %							
PALC	PALM CI	1 370	1 470	1 470	7,30 %	3 007	4 420 290	1 470	-22,63 %	253,47	24-sept.-18	17,24 %	
SCRC	SUCRIVOIRE	590	595	600	1,69 %	54	32 180	600	-36,84 %	72,00	28-sept.-18	12,00 %	
SICC	SICOR CI	2 740	NC	NC	0,00 %			2 740	-23,89 %	1 919,00	25-sept.-00		1,66
SOGC	SOGB CI	2 250	2 225	2 300	2,22 %	2 234	5 125 675	2 300	0,66 %	126,00	15-juil.-19	5,48 %	16,69
SPHC	SAPH CI	1 300	1 370	1 370	5,38 %	15	20 550	1 370	-62,87 %	78,00	27-sept.-18	5,69 %	
TOTAL						5 310	9 598 695						9,17
SECTEUR - DISTRIBUTION		241,32	points		↑	0,51 %							
ABJC	SERVAIR ABIDJAN CI	1 250	1 255	1 255	0,40 %	341	427 955	1 255	4,58 %	164,96	30-sept.-19	13,14 %	9,07
BNBC	BERNABE CI	730	730	730	0,00 %	777	567 210	730	-69,58 %	45,00	19-juil.-19	6,16 %	2,93
CFAC	CFAO MOTORS CI	405	410	405	0,00 %	2 139	866 490	405	-36,72 %	31,50	23-juil.-19	7,78 %	11,32
PRSC	TRACTAFRIC MOTORS CI	2 600	2 600	2 600	0,00 %	3 468	9 016 800	2 600	34,20 %	150,36	18-sept.-19	5,78 %	13,23
SHEC	VIVO ENERGY CI	745	745	745	0,00 %	20	14 900	745	-21,16 %	64,29	2-août-19	8,63 %	8,71
TTLC	TOTAL CI	1 575	1 570	1 600	1,59 %	4 476	7 036 455	1 600	18,08 %	108,40	11-oct.-19	6,78 %	8,74
TTLS	TOTAL SN	1 700	1 690	1 700	0,00 %	2 418	3 996 180	1 700	17,24 %	105,30	29-juil.-19	6,19 %	8,73
TOTAL						13 639	21 925 990						8,96
AUTRES SECTEURS		283,79	points		→	0,00 %							
STAC	SETAO CI	230	NC	NC	0,00 %			230	35,29 %				8,45
TOTAL						0	0						8,45
TOTAL - Marché des actions						607 741	297 454 033						

MARCHE DES DROITS

Symbole	Titre	Cours Précédent	Cours du jour		Variation jour	Séance de cotation		Cours Référence	Variation depuis l'origine	Parité	Periode de négociation	
			Ouv.	Clôt.		Volume	Valeur				Début	fin
TOTAL												
TOTAL - Marché des droits												

TROISIEME COMPARTIMENT - BRVM PETITES CAPITALISATIONS

Symbole	Titre	Cours Précédent	Cours du jour		Variation jour	Séance de cotation		Cours Référence	Variation depuis l'origine
			Ouv.	Clôt.		Volume	Valeur		
TOTAL									
TOTAL - 3ème Compartiment - BRVM PC									

Légende:
 (#) Fractionnement du titre - Valeur théorique
 Cours du jour: Ouv.: Ouverture Clôt.: Clôture Moy.: Moyen
 Mentions : NC: Non Coté Ex-c: Ex-coupon Ex-d: Ex-droit SP: Suspendu Val-T: Valeur Théorique
 PER = Cours / BNPA selon les données disponibles Rdt. Net: Rendement net (DNPA / Cours)
 Comp.: 1 - Premier Compartiment 2 - Second Compartiment 3 - Compartiment de croissance
 Ratio de liquidité = Titres échangés / Volume des ordres de vente
 : Progression de l'indice sectoriel : Stabilité de l'indice sectoriel : Recul de l'indice sectorie

MARCHE DES OBLIGATIONS

Symbole	Titre	Valeur nominale	Cours Précédent	Cours du jour	Cours Référence	Séance de cotation	Coupon couru	Coupon d'intérêt	Coupon d'intérêt	Eché.	Type Amort
						Volume	Valeur	Période	Montant net		
OBLIGATIONS D'ETAT											
EOM.O1	ETAT DU MALI 6.20% 2016-2023	6 666	6 633	NC	6 632.67		245,04	A	413,29	23-mai-20	ACD
EOM.O2	Etat du Mali 6.50% 2017-2024	10 000	10 000	NC	10 000		443,99	A	650,00	20-avr.-20	AC
EOM.O3	ETAT DU MALI 6,50 % 2018-2025	10 000	10 000	NC	10 000		142,08	A	650,00	7-oct.-20	AC
EOM.O4	ETAT DU MALI 6,50% 2019-2027	10 000	10 000	NC	10 000		296,58	A	650,00	12-juil.-20	AC
EOS.O5	ETAT SENEGAL 6.50% 2013-2023	10 000	10 000	NC	10 000		264,95	S	325,00	29-janv.-20	ACD
EOS.O6	ETAT SENEGAL 6.50% 2014-2021	4 000	4 030	NC	4 030		20,71	S	130,00	27-mai-20	ACD
EOS.O7	ETAT SENEGAL 6.30% 2015-2025	10 000	10 000	NC	10 000		53,36	S	313,28	25-mai-20	ACD
TPBF.O3	TPBF 6,50% 2013-2020	10 000	10 000	NC	10 000		48,21	S	325,00	29-mai-20	ACD
TPBF.O4	TPBF 6,50% 2017-2027	10 000	10 000	NC	10 000		262,84	S	326,78	31-janv.-20	ACD
TPBF.O5	TPBF 6,50% 2017-2024 (*)	10 000	10 000	NC	10 000		324,24	S	325,00	29-déc.-19	ACD
TPBF.O6	TPBF 6,50% 2018-2025	10 000	10 000	NC	10 000		37,30	S	325,00	5-juin-20	ACD
TPBF.O7	TPBF 6,50% 2018-2025	10 000	10 000	NC	10 000		73,21	S	325,00	15-mai-20	AC
TPBF.O8	TPBF 6,50% 2019-2027	10 000	10 000	NC	10 000		88,80	S	323,22	6-mai-20	ACD
TPBF.O9	TPBF 6,50% 2019 - 2027	10 000	10 000	NC	10 000		140,30	S	325,00	8-avr.-20	ACD
TPBJ.O1	TPBJ 6.50% 2017-2027	10 000	10 060	NC	10 060		467,08	A	650,00	7-avr.-20	ACD
TPBJ.O2	TPBJ 6.50% 2018-2025	10 000	10 000	NC	10 000		48,21	S	325,00	29-mai-20	AC
TPCI.O16	TPCI 6.55% 2014-2022	10 000	9 900	NC	9 900		393,72	A	655,00	20-mai-20	ACD
TPCI.O17	TPCI 3% 2014-2024	10 000	10 000	NC	10 000		5,74	S	150,00	19-juin-20	ACD
TPCI.O18	TPCI 5.85% 2014-2021	10 000	10 000	NC	10 000		11,19	S	292,50	19-juin-20	ACD
TPCI.O19	TPCI 5.99% 2015-2025	10 000	10 000	NC	10 000		369,87	A	599,00	14-mai-20	ACD
TPCI.O20	TPCI 5.85% 2015-2022	10 000	10 000	NC	10 000		131,07	S	292,50	5-avr.-20	ACD
TPCI.O21	TPCI 6% 2016-2028	10 000	9 925	NC	9 925		429,51	A	600,00	8-avr.-20	ACD
TPCI.O22	TPCI 5.90% 2016 - 2026	10 000	9 880	NC	9 880		312,73	A	590,00	15-juin-20	ACD
TPCI.O23	TPCI 5.90% 2016-2026	10 000	10 000	NC	10 000		62,87	A	590,00	17-nov.-20	ACD
TPCI.O24	TPCI 6.25% 2017-2029	10 000	10 000	NC	10 000		148,57	S	312,50	31-mars-20	ACD
TPCI.O25	TPCI 5,95% 2017-2024 A	10 000	10 000	NC	10 000		102,42	S	297,50	24-avr.-20	ACD
TPCI.O26	TPCI 5,95% 2017-2024 B	10 000	10 000	NC	10 000		75,19	S	297,50	10-mai-20	ACD
TPCI.O27	TPCI 6% 2017-2025 (*)	10 000	10 000	NC	10 000		295,08	S	300,00	29-déc.-19	ACD
TPCI.O28	TPCI 6% 2018 - 2026	10 000	10 000	NC	10 000		239,34	A	600,00	2-août-20	ACD
TPCI.O29	TPCI 6% 2018-2026	10 000	10 000	NC	10 000		111,48	A	600,00	19-oct.-20	ACD
TPCI.O30	TPCI 5,95% 2018-2025	10 000	10 000	NC	10 000		21,13	S	297,50	13-juin-20	ACD
TPCI.O31	TPCI 5,75% 2019-2026	10 000	10 000	NC	10 000		296,93	A	575,00	20-juin-20	ACD
TPCI.O32	TPCI 2,23% 2019-2026	10 000		NC			0,00	A	0,00	20-juin-20	ACD
TPCI.O33	TPCI 5.75% 2019-2026	10 000	10 000	NC	10 000		441,46	A	575,00	20-mars-20	ACD
TPCI.O34	TPCI 6% 2019-2029	10 000	10 000	NC	10 000		460,66	A	600,00	20-mars-20	ACD
TPNE.O1	TRESOR PUBLIC DU NIGER 6,50% 2019-2026	10 000	10 000	10 100	10 100	20	199 000	A	484,84	28-mars-20	ACD
TPNE.O2	TRESOR PUBLIC DU NIGER 6,50% 2019 - 2026	10 000	10 100	NC	10 100		261,07	A	650,00	1-août-20	ACD
TPTG.O1	TPTG 6,90% 2018-2023	10 000	10 000	NC	10 000		286,88	S	345,00	26-janv.-20	AC
TOTAL						20	199 000				
OBLIGATIONS REGIONALES											
BIDC.O3	BIDC-EBID 6.50% 2014-2021	10 000	10 000	NC	10 000		158,93	S	325,00	28-mars-20	ACD
BIDC.O4	BIDC-EBID 6.10% 2017-2027	10 000	10 000	NC	10 000		321,67	A	610,00	16-juin-20	ACD
BOAD.O12	BOAD 5.95% 2014-2021 (*)	10 000	9 999	NC	9 999		595,00	A	595,00	26-déc.-19	ACD
CRRH.O1	CRRH-UEMOA 6.10% 2012-2022	10 000	9 980	NC	9 980		223,78	S	305,00	13-févr.-20	AC
CRRH.O2	CRRH-UEMOA 6.10% 2012-2024	10 000	10 000	NC	10 000		268,53	S	305,00	17-janv.-20	AC
CRRH.O3	CRRH-UEMOA 6% 2013-2023	10 000	10 000	NC	10 000		100,00	S	300,00	26-avr.-20	AC
CRRH.O4	CRRH-UEMOA 6% 2014-2024 (*)	10 000	9 950	NC	9 950		293,44	S	300,00	30-déc.-19	AC
CRRH.O5	CRRH-UEMOA 5.85% 2015-2025	10 000	9 980	NC	9 980		279,71	S	294,10	4-janv.-20	AC
CRRH.O6	CRRH-UEMOA 5.85% 2016-2026	10 000	9 793	NC	9 793		279,78	S	292,50	3-janv.-20	ACD
CRRH.O7	CRRH-UEMOA 5.95% 2017-2029	8 333	8 333	NC	8 333		53,13	S	247,92	17-mai-20	AC
CRRH.O8	CRRH-UEMOA 5.95% 2018-2030	9 167	9 145	NC	9 144.67		7,45	S	272,71	21-juin-20	AC
CRRH.O9	CRRH-UEMOA 6.05% 2018-2033	9 333	9 333	NC	9 333		7,71	S	282,33	21-juin-20	AC
SHAF.O3	SHELTER AFRIQUE 6.6% 2014-2021	3 000	3 000	NC	3 000		64,92	S	99,54	28-févr.-20	ACD
TOTAL						0	0				

jeudi 26 décembre 2019

OBLIGATIONS PRIVEES

BHSN.O1	DIASPORA BONDS BHS 6,25% 2019-2024	10 000	10 000	NC	10 000		288,60	S	314,21	10-janv.-20	ACD		
SIFC.O1	SIFCA 6.90% 2013-2021	10 000	10 000	NC	10 000		258,66	A	676,20	8-août-20	ACD		
SNLC.O1	SENELEC 6,50% 2018-2025	10 000	10 000	10 000	10 000	151	1 502 950	160,71	S	325,00	27-mars-20	AC	
TOTAL												151	1 502 950

SUKUK ET TITRES ASSIMILES

SUKCI.S1	SUKUK CI 5.75% 2015-2020 (*)	10 000	9 990	NC	9 990		289,10	S	292,29	28-déc.-19	AC		
SUKCI.S2	SUKUK CI 5.75% 2016-2023	10 000	10 000	NC	10 000		175,69	S	290,69	7-mars-20	ACD		
SUKSN.S2	SUKUK SN 6% 2016-2026	10 000	10 050	NC	10 050		255,00	S	306,67	26-janv.-20	ACD		
SUKTG.S1	SUKUK TG 6.5% 2016-2026	10 000	10 000	NC	10 000		269,12	S	377,99	17-févr.-20	ACD		
TOTAL												0	0
TOTAL - Marché des obligations												171	1 701 950

Légende :
 (*) (*) Ex-Coupon couru (#)Cours de référence amorti / Coupon couru Ex-c (**)Ex-marge de profits (SP)Suspendu
 Cours du jour: Ouv.: Ouverture Clôt.: Clôture Moy.: Moyen
 Type Amort: Type d'Amortissement IF: In Fine AC: Amortissement Constant AD: Amortissement Dégressif ACD: Amortissement Constant Différé
 Période: Périodicité de paiement des coupons A: Annuelle S: Semestrielle T: Trimestrielle
 Eché.: Échéance de paiement des intérêts
 Mentions: NC: Non Coté Ex-c: Ex-coupon ou Ex-droit SP: Suspendu

INFORMATIONS

OPERATIONS EN COURS

Emetteur	Opération
TPCI	Emprunt obligataire "TPCI 5,75% 2019-2026" (TPCI.O36) - Première cotation le 07 Janvier 2020
TPCI	Emprunt obligataire "TPCI 5,75% 2019-2026" (TPCI.O35) - Première cotation le 07 Janvier 2020

AVIS

Entité	N°	Nature	Objet
BRVM	210-2019	Païement Intérêts et remboursement	Remboursement total du capital et Païement des intérêts échus - TPTG 6,90% 2018-2023
BRVM	211-2019	Radiation	Radiation de la cote - TPTG 6,90% 2018-2023

COMMUNIQUES

Emetteur	N°	Nature	Objet
NSBC	20191226	Communiqué	Communiqué - Signature d'un accord de financement entre NSIA BANQUE CI et l'Agence Française de Développement (AFD)
ETAT DU TOGO	20191226-1	Communiqué de presse	Remboursement anticipé total de l'emprunt obligataire - TPTG 6,90% 2018-2023

QUANTITES RESIDUELLES

MARCHE DES ACTIONS

Symbole	Titre	Quantité résiduelle à l'achat	Cours Achat / Vente		Quantité résiduelle à la vente	Cours de Référence
ABJC	SERVAIR ABIDJAN CI	614	1,250	/ 1,255	180	1 255
BICC	BICI CI			/ 6,500	447	6 500
BNBC	BERNABE CI	45	715	/ 730	2 633	730
BOAB	BANK OF AFRICA BN	70	3,765	/ 3,770	2	3 770
BOABF	BANK OF AFRICA BF	60	3,650	/ 3,895	27	3 900
BOAC	BANK OF AFRICA CI			/ 3,915	15	3 990
BOAM	BANK OF AFRICA ML			/ 1,375	1 500	1 390
BOAN	BANK OF AFRICA NG	50	3,460	/ 3,500	15	3 515
BOAS	BANK OF AFRICA SENEGAL	30	1,520	/ 1,540	300	1 515
CABC	SICABLE CI	35	615	/ 625	20	630
CBIBF	CORIS BANK INTERNATIONAL			/ 8,100	94	8 100
CFAC	CFAO MOTORS CI	688	400	/ 405	497	405
CIEC	CIE CI			/ 1,480	2 050	1 500
ECOC	ECOBANK COTE D'IVOIRE	20	3,400	/ 3,750	67	3 750
ETIT	ECOBANK TRANS. INCORP. TG	1 007 853	13	/ 14	9 402	14
FTSC	FILTISAC CI			/ 1,395	1 874	1 395
NEIC	NEI-CEDA CI	195	140	/ 145	120	145
NSBC	NSIA BANQUE COTE D'IVOIRE	20	4,565	/ 5,270	175	5 270
NTLC	NESTLE CI			/ 400	1 750	400
ONTBF	ONATEL BF	28	2,740	/ 2,750	2 317	2 750
ORGT	ORAGROUP TOGO	30	3,700	/ 4,000	7 259	4 000
PALC	PALM CI	18 311	Marché	/		1 470
PRSC	TRACTAFRIC MOTORS CI	1 000	2,600	/ 2,695	128	2 600
SAFC	SAFCA CI			/ 335	1 070	335
SCRC	SUCRIVOIRE	116	595	/ 600	1 533	600
SDCC	SODE CI	10	2,710	/ 2,795	4	2 795
SDSC	BOLLORE	20	1,480	/ 1,500	4 294	1 500
SEMC	CROWN SIEM CI	7 800	125	/ 130	4 787	130
SGBC	SOCIETE GENERALE COTE D'IVOIRE	142	7,705	/ 7,750	2 633	7 750
SHEC	VIVO ENERGY CI	159	745	/ 750	418	745
SIBC	SOCIETE IVOIRIENNE DE BANQUE	360	2,775	/ 2,825	245	2 825
SICC	SICOR CI	1	2,740	/		2 740
SIVC	AIR LIQUIDE CI	18	205	/		200
SLBC	SOLIBRA CI	1	43,500	/ 44,800	4	44 800
SMBC	SMB CI	110	2,450	/ 2,500	1 122	2 500
SNTS	SONATEL SN	100	15,005	/ 16,000	13 464	16 000
SOGC	SOGB CI	106	2,300	/ 2,350	217	2 300
SPHC	SAPH CI	25	1,360	/		1 370
STAC	SETAO CI	100	Marché	/		230
STBC	SITAB CI	8 000	605	/ 635	3 743	635
SVOC	MOVIS CI			/		2 395
TTLC	TOTAL CI	3	1,500	/ 1,600	2 208	1 600
TTLS	TOTAL SN			/ 1,700	4 795	1 700
TTRC	TRITURAF CI-Ste en Liquidation			/		490
UNLC	UNILEVER CI			/		2 500
UNXC	UNIWAX CI	100	1,550	/ 1,605	2 150	1 550

QUANTITES RESIDUELLES

MARCHE DES DROITS

Symbole	Titre	Quantité résiduelle à l'achat	Cours Achat / Vente	Quantité résiduelle à la vente	Cours de Référence
---------	-------	-------------------------------	---------------------	--------------------------------	--------------------

TROISIEME COMPARTIMENT - BRVM PETITES CAPITALISATIONS

Symbole	Titre	Quantité résiduelle à l'achat	Cours Achat / Vente	Quantité résiduelle à la vente	Cours de Référence
---------	-------	-------------------------------	---------------------	--------------------------------	--------------------

QUANTITES RESIDUELLES

MARCHE DES OBLIGATIONS

Symbole	Titre	Quantité résiduelle à l'achat	Cours Achat / Vente	Quantité résiduelle à la vente	Cours de Référence
BHSN.O1	DIASPORA BONDS BHS 6,25% 2019-2024		/		10 000
BIDC.O3	BIDC-EBID 6.50% 2014-2021		/ 10,000	57	10 000
BIDC.O4	BIDC-EBID 6.10% 2017-2027		/		10 000
BOAD.O12	BOAD 5.95% 2014-2021		/		9 999
CRRH.O1	CRRH-UEMOA 6.10% 2012-2022		/		9 980
CRRH.O2	CRRH-UEMOA 6.10% 2012-2024		/		10 000
CRRH.O3	CRRH-UEMOA 6% 2013-2023		/		10 000
CRRH.O4	CRRH-UEMOA 6% 2014-2024		/		9 950
CRRH.O5	CRRH-UEMOA 5.85% 2015-2025		/		9 980
CRRH.O6	CRRH-UEMOA 5.85% 2016-2026		/		9 793
CRRH.O7	CRRH-UEMOA 5.95% 2017-2029		/ 8,333	120	8 333
CRRH.O8	CRRH-UEMOA 5.95% 2018-2030		/		9 145
CRRH.O9	CRRH-UEMOA 6.05% 2018-2033		/		9 333
EOM.O1	ETAT DU MALI 6.20% 2016-2023		/		6 633
EOM.O2	Etat du Mali 6.50% 2017-2024		/		10 000
EOM.O3	ETAT DU MALI 6,50 % 2018-2025		/ 10,000	70	10 000
EOM.O4	ETAT DU MALI 6,50% 2019-2027		/		10 000
EOS.O5	ETAT SENEGAL 6.50% 2013-2023		/ 10,000	32	10 000
EOS.O6	ETAT SENEGAL 6.50% 2014-2021		/ 4,030	700	4 030
EOS.O7	ETAT SENEGAL 6.30% 2015-2025		/ 10,050	600	10 000
SHAF.O3	SHELTER AFRIQUE 6.6% 2014-2021		/		3 000
SIFC.O1	SIFCA 6.90% 2013-2021		/		10 000
SNLC.O1	SENELEC 6,50% 2018-2025		/		10 000
TPBF.O3	TPBF 6,50% 2013-2020		/		10 000
TPBF.O4	TPBF 6.50% 2017-2027		/ 9,999	8	10 000
TPBF.O5	TPBF 6,50% 2017-2024		/ 10,000	160	10 000
TPBF.O6	TPBF 6.50% 2018-2025		/		10 000
TPBF.O7	TPBF 6,50% 2018-2025	30	9,800 /		10 000
TPBF.O8	TPBF 6,50% 2019-2027		/		10 000
TPBF.O9	TPBF 6,50% 2019 - 2027	78	10,000 /		10 000
TPBJ.O1	TPBJ 6.50% 2017-2027		/ 10,000	177	10 060
TPBJ.O2	TPBJ 6.50% 2018-2025		/ 10,000	176	10 000
TPCI.O16	TPCI 6.55% 2014-2022	6 300	9,900 /		9 900
TPCI.O17	TPCI 3% 2014-2024		/		10 000
TPCI.O18	TPCI 5.85% 2014-2021		/		10 000
TPCI.O19	TPCI 5.99% 2015-2025		/		10 000
TPCI.O20	TPCI 5.85% 2015-2022		/ 9,999	39 000	10 000
TPCI.O21	TPCI 6% 2016-2028		/		9 925
TPCI.O22	TPCI 5.90% 2016 - 2026		/		9 880
TPCI.O23	TPCI 5.90% 2016-2026		/		10 000
TPCI.O24	TPCI 6.25% 2017-2029		/		10 000
TPCI.O25	TPCI 5,95% 2017-2024 A		/		10 000
TPCI.O26	TPCI 5,95% 2017-2024 B		/ 10,000	150	10 000
TPCI.O27	TPCI 6% 2017-2025		/		10 000
TPCI.O28	TPCI 6% 2018 - 2026		/ 10,000	53	10 000
TPCI.O29	TPCI 6% 2018-2026		/ 10,000	140	10 000
TPCI.O30	TPCI 5,95% 2018-2025		/		10 000
TPCI.O31	TPCI 5,75% 2019-2026		/		10 000
TPCI.O32	TPCI 2,23% 2019-2026		/		10 000

jeudi 26 décembre 2019

TPCI.O33	TPCI 5.75% 2019-2026			/			10 000
TPCI.O34	TPCI 6% 2019-2029			/	10,000	118	10 000
TPNE.O1	TRESOR PUBLIC DU NIGER 6,50% 2019-2026			/	10,100	5	10 100
TPNE.O2	TRESOR PUBLIC DU NIGER 6,50% 2019 - 2026	6 500	9,800	/	10,000	136	10 100
TPTG.O1	TPTG 6,90% 2018-2023	13 000	9,800	/			10 000

SUKUK ET TITRES ASSIMILES

Symbole	Titre	Quantité résiduelle à l'achat	Cours Achat / Vente	Quantité résiduelle à la vente	Cours de Référence
SUKCI.S1	SUKUK CI 5.75% 2015-2020		/		9 990
SUKCI.S2	SUKUK CI 5.75% 2016-2023		/		10 000
SUKSN.S2	SUKUK SN 6% 2016-2026		/	10,000	87
SUKTG.S1	SUKUK TG 6.5% 2016-2026		/		10 000

CALENDRIER DES ASSEMBLEES GENERALES

ANNEE : 2019

Société	Nature	Date	Heure	Lieu
NSBC	Extraordinaire	18/10/2019	10:00:00	Espace Latrille Event sis à Abidjan-Cocody, Deux Plateaux, Boulevard Latrille, à proximité du Carrefour Duncan
MOVIS CI	Ordinaire	14/10/2019	09:00:00	Siège social de MOVIS CI, Vridi, Zone Industrielle, Rue des Conteneurs
SICOR	Ordinaire	28/06/2019	09:30:00	Palm Club Hôtel Abidjan situé à Cocody, angle Boulevard Latrille - Route du Lycée technique
TRACTAFRIC CI	Mixte	28/06/2019	10:00:00	Salons du NOVOTEL ABIDJAN, 10, Avenue du Général de Gaulle
VIVO ENERGY CI	Ordinaire	27/06/2019	14:00:00	Heden Golf Hôtel
SETAO CI	Mixte	27/06/2019	10:00:00	Novotel Hôtel - Abidjan Plateau
BERNABE CI	Ordinaire	27/06/2019	11:00:00	Salle de conférence GEWELS de la CGECI au plateau
CIE CI	Ordinaire	26/06/2019	10:00:00	Patinoire du Sofitel Abidjan Hôtel Ivoire
SITAB	Mixte	26/06/2019	10:30:00	Salle JEWELS de la Maison de l'Entreprise (CGECI) au Plateau
BICI CI	Mixte	25/06/2019	11:00:00	Maison de l'Entreprise (CGECI) sise au Plateau
SAFCA CI	Ordinaire	24/06/2019	10:00:00	Siège de la société, 1,Rue des Carrossiers, Zone 3 C (Face SOCOCE Treichville)
FILTISAC CI	Ordinaire	24/06/2019	15:00:00	Immeuble CRRAE-UMOA, Abidjan Plateau
NESTLE CI	Ordinaire	21/06/2019	10:00:00	LATRILLE EVENTS
UNIWAX CI	Ordinaire	21/06/2019	00:00:00	Salle des fêtes du Sofitel Abidjan Hôtel Ivoire sis à Cocody Boulevard Hassan II
TOTAL	Ordinaire	20/06/2019	10:00:00	Salle de conférence de l'hôtel Radisson Blu à Abidjan
CROWN SIEM CI	Ordinaire	20/06/2019	09:00:00	Siège de la CGECI, sis à la Maison de l'Entreprise, au Plateau, à l'Angle du Boulevard de la République et de l'Avenue Lamblin
AIR LIQUIDE CI	Mixte	19/06/2019	10:00:00	Salle de conférence de l'immeuble CRRAE-UMOA, Abidjan Plateau
SMB	Ordinaire	18/06/2019	09:30:00	CGECI (La maison de l'Entreprise)
SOGB	Ordinaire	14/06/2019	11:00:00	Salle de conférence de l'immeuble CRRAE-UMOA, Abidjan Plateau
CFAO MOTORS CI	Mixte	11/06/2019	09:00:00	Siège social sis à Abidjan, 117, Boulevard de Marseille
SGB CI	Mixte	11/06/2019	09:00:00	Espace Events sis à Abidjan, Cocody 2 Plateaux, Boulevard Latrille
TOTAL SENEGAL S.A.	Ordinaire	05/06/2019	09:00:00	Hôtel Terrou-Bi, Corniche Ouest, Boulevard Martin Luther King à Dakar
NEI-CEDA CI	Ordinaire	29/05/2019	10:00:00	Hôtel TIAMA, Abidjan - Plateau
NSBC	Ordinaire	28/05/2019	10:00:00	Espace Latrille Event sis à Abidjan-Cocody, Deux Plateaux, Boulevard Latrille
ORAGROUP	Ordinaire	23/05/2019	10:00:00	Salle des Fêtes du Sofitel Abidjan, Hôtel Ivoire située au bBoulevard Hassan II
SODECI	Ordinaire	22/05/2019	14:00:00	Espace Events sis à Abidjan, Cocody 2 Plateaux, Boulevard Latrille
PALM CI	Ordinaire	09/05/2019	09:30:00	Salle de Conférence de la CRRAE-UEMOA, sise à Abidjan - Plateau
BOLLORE TRANSPORT & LOGISTICS	Ordinaire	09/05/2019	10:00:00	Salle Kodjo Eboucle du palais de la culture sis à treichville, Avenue Christiani à Abidjan
SAPH CI	Ordinaire	08/05/2019	09:30:00	Salle de Conférence de CRRAE-UEMOA (Versus Bank au Plateau)
SUCRIVOIRE	Ordinaire	03/05/2019	09:30:00	Auditorium de la CRRAE-UMOA sis Abidjan-Plateau (Rue Botreau Roussel)
SIB	Ordinaire	26/04/2019	09:00:00	Maison de l'Entreprise (CGECI), Abidjan-Plateau
CORIS BANK INTERNATIONAL	Mixte	25/04/2019	09:00:00	Hôtel SOPATEL Silmandé SA
ECOBANK TG	Ordinaire	25/04/2019	10:30:00	Salle de Conférence du Centre Panafricain Ecobank, 2365, Boulevard du Mono, Lomé, Togo
SOLIBRA	Ordinaire	24/04/2019	09:00:00	Espace CRISTAL 8, rue du Chevalier de Clieu Zone 4 C << Salle PLATINIUM >> ABIDJAN
BANK OF AFRICA BN	Mixte	23/04/2019	10:00:00	AZALAI Hôtel à Cotonou
BANK OF AFRICA ML	Ordinaire	20/04/2019	09:30:00	Hôtel SALAM à Bamako
BANK OF AFRICA SN	Ordinaire	19/04/2019	09:30:00	Immeuble Elan II, 2eme Etage, Route de Ngor, Zone 12, Almadies à Dakar
ONATEL BF	Mixte	18/04/2019	10:00:00	ROYAL BEACH HOTEL, OUAGADOUGOU

jeudi 26 décembre 2019

SONATEL	Ordinaire	17/04/2019	10:00:00	Centre International de Conférences Abdou DIOUF (CICAD) à Diamniao, Dakar
ECOBANK CI	Ordinaire	16/04/2019	10:00:00	Espace Latrille Events sis à Abidjan Cocody Deux Plateaux sur le Boulevard Latrille
BANK OF AFRICA CI	Ordinaire	10/04/2019	10:00:00	Salle Jewels du Patronat Ivoirien (CGECI) à Abidjan Plateau
BANK OF AFRICA NG	Ordinaire	05/04/2019	10:00:00	Centre de formation de la BOA-NIGER (sise à BOA-Siège)
SICABLE	Ordinaire	05/04/2019	09:00:00	Hôtel AZALAI, Bld VGE à ABIDJAN
BANK OF AFRICA BF	Ordinaire	02/04/2019	10:00:00	Salle WAONGO I de l'hôtel LAICO à Ouaga 2000
SERVAIR ABIDJAN CI	Ordinaire	28/03/2019	10:00:00	Salle JEWELS de la Maison de l'Entreprise C.G.E.C.I sise au plateau

L'actualité de la BRVM sur nos plateformes digitales

Infos BRVM

Pour recevoir les informations boursières par SMS, souscrivez :



Côte d'Ivoire : *430#
Bénin : *430*15#



Côte d'Ivoire : #139#
Burkina Faso : *310#



Côte d'Ivoire : *431#
Niger : *512*9#
Togo : *310#

Site web

www.brvm.org

Application Mobile

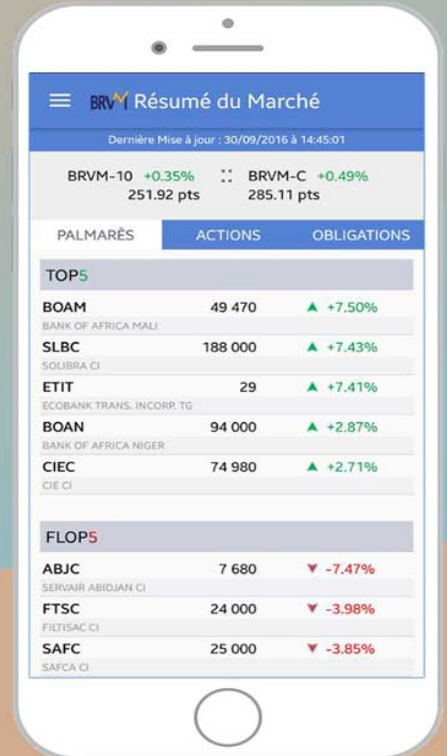

Disponible sur
 Google play
Disponible sur
 App Store



Nous suivre sur :

