

<b>BRVM 10</b>	<b>148,08</b>
<b>Variation Jour</b>	<b>3,50 %</b>
<b>Variation annuelle</b>	<b>-4,07 %</b>



# BULLETIN OFFICIEL DE LA COTE

N° 247

vendredi 27 décembre 2019

Site : www.brvm.org

<b>BRVM Composite</b>	<b>157,46</b>
<b>Variation Jour</b>	<b>2,72 %</b>
<b>Variation annuelle</b>	<b>-8,58 %</b>

Evolution des indices

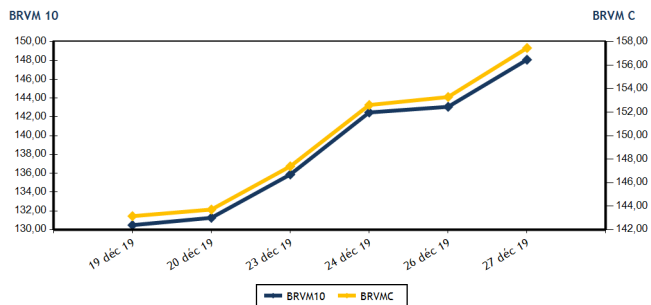

Volumes et valeurs transigés

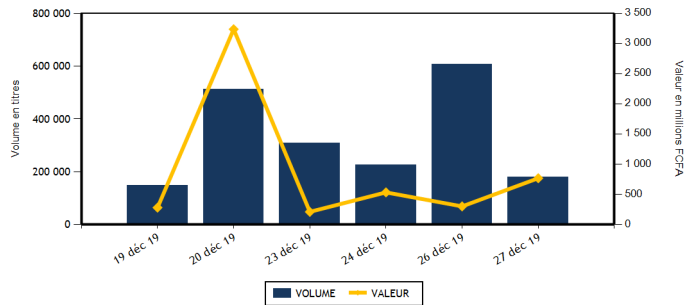

Actions	Niveau	Evol. Jour
Capitalisation boursière (FCFA)(Actions & Droits)	4 687 334 653 358	2,72 %
Volume échangé (Actions & Droits)	179 054	-70,54 %
Valeur transigée (FCFA) (Actions & Droits)	753 369 577	153,27 %
Nombre de titres transigés	39	11,43 %
Nombre de titres en hausse	12	0,00 %
Nombre de titres en baisse	12	71,43 %
Nombre de titres inchangés	15	-6,25 %

Obligations	Niveau	Evol. Jour
Capitalisation boursière (FCFA)	4 237 498 778 153	-0,49 %
Volume échangé	1 328	676,61 %
Valeur transigée (FCFA)	12 973 496	662,27 %
Nombre de titres transigés	9	350,00 %
Nombre de titres en hausse	4	300,00 %
Nombre de titres en baisse	1	
Nombre de titres inchangés	4	300,00 %

**PLUS FORTES HAUSSES**

Titres	Cours	Evol. Jour	Evol. annuelle
PALM CI (PALC)	1 580	7,48 %	-16,84 %
FILTISAC CI (FTSC)	1 495	7,17 %	-29,48 %
CIE CI (CIEC)	1 600	6,67 %	10,73 %
NSIA BANQUE COTE D'IVOIRE (NSBC)	5 600	6,26 %	-6,67 %
SONATEL SN (SNTS)	17 000	6,25 %	6,25 %

**PLUS FORTES BAISES**

Titres	Cours	Evol. Jour	Evol. annuelle
AIR LIQUIDE CI (SIVC)	185	-7,50 %	-65,42 %
SAPH CI (SPHC)	1 275	-6,93 %	-65,45 %
BANK OF AFRICA ML (BOAM)	1 300	-6,47 %	-46,94 %
NEI-CEDA CI (NEIC)	140	-3,45 %	-17,65 %
UNIWAX CI (UNXC)	1 500	-3,23 %	-26,11 %

**INDICES SECTORIELS**

Base = 100 au 14 juin 1999	Nombre de sociétés	Valeur	Evol. Jour	Evol. annuelle	Volume	Valeur	PER moyen
BRVM - INDUSTRIE	12	36,20	0,28 %	-36,79 %	23 752	29 644 185	13,87
BRVM - SERVICES PUBLICS	4	496,08	5,53 %	0,15 %	40 426	381 154 490	10,30
BRVM - FINANCES	15	60,33	0,99 %	-10,44 %	83 468	290 834 622	9,10
BRVM - TRANSPORT	2	357,22	-2,60 %	-26,57 %	399	595 325	7,64
BRVM - AGRICULTURE	5	80,11	1,02 %	-37,02 %	7 198	14 083 720	9,54
BRVM - DISTRIBUTION	7	241,24	-0,03 %	-9,92 %	23 811	37 057 235	8,95
BRVM - AUTRES SECTEURS	1	283,79	0,00 %	35,29 %	0	0	8,45
BRVM - PETITES CAPITALISATIONS	-	-	-	-	-	-	-

Indicateurs	1er et 2è Comp.	BRVM PC
PER moyen du marché	10,07	
Taux de rendement moyen du marché	10,17	
Taux de rentabilité moyen du marché	10,78	
Nombre de sociétés cotées	46	
Nombre de lignes obligataires	58	
Volume moyen annuel par séance	3 241,00	
Valeur moyenne annuelle par séance	5 429 039,27	

Indicateurs	1er et 2è Comp.	BRVM PC
Ratio moyen de liquidité	11,21	
Ratio moyen de satisfaction	11,07	
Ratio moyen de tendance	98,77	
Ratio moyen de couverture	101,25	
Taux de rotation moyen du marché	0,02	
Prime de risque du marché	3,43	
Nombre de SGI participantes	27	

**Définitions**

Volume moyen annuel par séance = Valeur annuelle échangée / nombre de séances  
 Valeur moyenne annuelle par séance = Valeur annuelle échangée / nombre de séances  
 Ratio moyen de liquidité = Moyenne des ratios de liquidité (Titres échangés / Volume des ordres de vente)  
 Ratio moyen de satisfaction = Moyenne des ratios de satisfaction (Titres échangés / Volume des ordres d'achat)  
 Ratio moyen de tendance = Moyenne des ratios de tendance (Volume des ordres d'achat / Volume des ordres de vente)  
 Ratio moyen de couverture = Moyenne des ratios de couverture (Volume des ordres de vente / Volume des ordres d'achat)

Taux moyen de rotation = moyenne des taux de rotation des actions cotées (volume transigé / capi flottante)  
 PER moyen du marché = moyenne des PER des actions cotées ayant un PER positif  
 Taux de rendement moyen = moyenne des taux de rendement des actions cotées ayant distribué un dividende  
 Taux de rentabilité moyen = moyenne des taux de rentabilité des actions cotées  
 Prime de risque du marché = (1 / le PER moyen du marché) - le taux de référence actuel des emprunts d'Etat



BRVM - BOURSE REGIONALE DES VALEURS MOBILIERES  
 BRVM - Société Anonyme au capital de 3.062.040.000 CFA - RC : CI - ABJ - 1997 - B - 208435 - CC : 9819725 - E  
 Siège Social : Abidjan - CÔTE D'IVOIRE. Adresse : 18, Rue Joseph ANOMA (Rue des Banques) - Abidjan  
 Tél : +225 20 32 66 85 / 86, Fax : +225 20 32 66 84, Mail : brvm@brvm.org, Site Web : www.brvm.org

**MARCHE DES ACTIONS**

Symbole	Titre	Cours Précédent	Cours du jour		Variation jour	Séance de cotation		Cours Référence	Variation de l'année précédente	Dernier dividende payé		Rdt. Net	PER
			Ouv.	Clôt.		Volume	Valeur			Montant net	Date		
<b>SECTEUR - INDUSTRIE</b>		<b>36,20</b>	<b>points</b>		<b>↑</b>	<b>0,28 %</b>							
CABC	SICABLE CI	630	625	625	-0,79 %	141	88 125	625	-36,87 %	75,00	3-juin-19	12,00 %	4,85
FTSC	FILTISAC CI	1 395	1 375	1 495	7,17 %	16 900	25 229 250	1 495	-29,48 %	110,00	31-juil.-19	7,36 %	12,53
NEIC	NEI-CEDA CI	145	140	140	-3,45 %	175	24 500	140	-17,65 %	9,00	28-juin-01		2,31
NTLC	NESTLE CI	400	400	400	0,00 %	112	44 800	400	-60,40 %	31,50	12-août-11		10,77
SEMC	CROWN SIEM CI	130	125	130	0,00 %	3 777	472 625	130	-56,67 %	16,92	29-sept.-17	13,02 %	
SIVC	AIR LIQUIDE CI	200	185	185	-7,50 %	346	64 010	185	-65,42 %	63,00	29-sept.-17	34,05 %	
SLBC	SOLIBRA CI	44 800	45 000	45 000	0,45 %	5	225 000	45 000	-19,64 %	1 368,00	6-juin-19	3,04 %	56,76
SMBC	SMB CI	2 500	2 500	2 500	0,00 %	50	125 000	2 500	-48,72 %	450,00	30-août-19	18,00 %	2,47
STBC	SITAB CI	635	NC	NC	0,00 %			635	-65,40 %	206,20	19-juin-17	32,47 %	
TTRC	TRITURAF CI-Ste en Liquidation	490	SP	SP	0,00 %			490	0,00 %	1 440,00	19-juil.-02		
UNLC	UNILEVER CI	3 500	SP	SP	0,00 %			2 500	-44,79 %	1 233,00	9-juil.-12		
UNXC	UNIWAX CI	1 550	1 550	1 500	-3,23 %	2 246	3 370 875	1 500	-26,11 %	181,80	11-juil.-19	12,12 %	7,41
<b>TOTAL</b>						<b>23 752</b>	<b>29 644 185</b>						<b>13,87</b>
<b>SECTEUR - SERVICES PUBLICS</b>		<b>496,08</b>	<b>points</b>		<b>↑</b>	<b>5,53 %</b>							
CIEC	CIE CI	1 500	1 475	1 600	6,67 %	16 836	26 559 610	1 600	10,73 %	79,23	9-août-19	4,95 %	18,18
ONTBF	ONATEL BF	2 750	2 750	2 740	-0,36 %	1 318	3 584 220	2 740	-33,98 %	409,36	3-juin-19	14,94 %	5,86
SDCC	SODE CI	2 795	2 795	2 795	0,00 %	814	2 277 940	2 795	-28,06 %	270,00	29-oct.-19	9,66 %	8,78
SNTS	SONATEL SN	16 000	16 000	17 000	6,25 %	21 458	348 732 720	17 000	6,25 %	1 500,00	14-mai-19	8,82 %	8,40
<b>TOTAL</b>						<b>40 426</b>	<b>381 154 490</b>						<b>10,30</b>
<b>SECTEUR - FINANCES</b>		<b>60,33</b>	<b>points</b>		<b>↑</b>	<b>0,99 %</b>							
BICC	BICI CI	6 500	6 495	6 795	4,54 %	6 795	46 114 350	6 795	-13,99 %	182,90	17-juil.-19	2,69 %	11,56
BOAB	BANK OF AFRICA BN	3 770	3 765	3 780	0,27 %	787	2 957 405	3 780	-10,00 %	416,00	22-mai-19	11,01 %	6,02
BOABF	BANK OF AFRICA BF	3 900	3 850	3 990	2,31 %	1 935	7 468 390	3 990	-23,27 %	366,00	2-mai-19	9,17 %	5,08
BOAC	BANK OF AFRICA CI	3 990	3 845	3 990	0,00 %	8 745	34 514 895	3 990	-5,00 %	306,00	20-mai-19	7,67 %	6,82
BOAM	BANK OF AFRICA ML	1 390	1 300	1 300	-6,47 %	132	171 600	1 300	-46,94 %	271,00	15-mai-19	20,85 %	3,17
BOAN	BANK OF AFRICA NG	3 515	3 510	3 460	-1,56 %	206	719 560	3 460	-11,28 %	385,95	27-mai-19	11,15 %	5,87
BOAS	BANK OF AFRICA SENEGAL	1 515	1 520	1 550	2,31 %	8 376	12 940 825	1 550	-23,27 %	160,00	3-juin-19	10,32 %	3,27
CBIBF	CORIS BANK INTERNATIONAL	8 100	7 805	8 100	0,00 %	3 093	24 241 745	8 100	-6,84 %	402,00	5-juil.-19	4,96 %	10,57
ECOC	ECOBANK COTE D'IVOIRE	3 750	3 750	3 900	4,00 %	9 766	36 954 345	3 900	-8,02 %	241,00	15-mai-19	6,18 %	10,37
ETIT	ECOBANK TRANS. INCORP. TG	14	14	14	0,00 %	25 243	351 402	14	-22,22 %	1,21	28-avr.-17	8,63 %	1,39
NSBC	NSIA BANQUE COTE D'IVOIRE	5 270	5 600	5 600	6,26 %	5 100	28 560 000	5 600	-6,67 %	194,20	9-juil.-19	3,47 %	10,64
ORGT	ORAGROUP TOGO	4 000	3 950	4 000	0,00 %	110	439 125	4 000	-4,76 %	56,73	1-juil.-19	1,42 %	9,33
SAFC	SAFCA CI	335	NC	NC	0,00 %			335	55,81 %	23,04	29-juil.-11		40,60
SGBC	SOCIETE GENERALE COTE D'IVOIRE	7 750	7 750	7 680	-0,90 %	11 916	91 904 615	7 680	3,78 %	206,00	31-juil.-19	2,68 %	5,71
SIBC	SOCIETE IVOIRIENNE DE BANQUE	2 825	2 775	2 825	0,00 %	1 264	3 496 365	2 825	4,63 %	252,00	5-juil.-19	8,92 %	6,09
<b>TOTAL</b>						<b>83 468</b>	<b>290 834 622</b>						<b>9,10</b>
<b>SECTEUR - TRANSPORT</b>		<b>357,22</b>	<b>points</b>		<b>↓</b>	<b>-2,60 %</b>							
SDSC	BOLLORE	1 500	1 495	1 460	-2,67 %	399	595 325	1 460	-27,00 %	184,00	6-juin-19	12,60 %	7,64
SVOC	MOVIS CI	2 395	SP	SP	0,00 %			2 395	-4,20 %	270,00	5-juil.-99		

TOTAL	399	595 325	7,64
-------	-----	---------	------

**MARCHE DES ACTIONS**

Symbole	Titre	Cours Précédent	Cours du jour		Variation jour	Séance de cotation		Cours Référence	Variation de l'année précédente	Dernier dividende payé		Rdt. Net	PER
			Ouv.	Clôt.		Volume	Valeur			Montant net	Date		
<b>SECTEUR - AGRICULTURE</b>		<b>80,11</b>	<b>points</b>		<b>↑</b>	<b>1,02 %</b>							
PALC	PALM CI	1 470	1 580	1 580	7,48 %	2 636	4 159 380	1 580	-16,84 %	253,47	24-sept.-18	16,04 %	
SCRC	SUCRIVOIRE	600	595	590	-1,67 %	127	75 510	590	-37,89 %	72,00	28-sept.-18	12,20 %	
SICC	SICOR CI	2 740	NC	NC	0,00 %			2 740	-23,89 %	1 919,00	25-sept.-00		1,66
SOGC	SOGB CI	2 300	2 340	2 400	4,35 %	4 038	9 338 530	2 400	5,03 %	126,00	15-juil.-19	5,25 %	17,41
SPHC	SAPH CI	1 370	1 300	1 275	-6,93 %	397	510 300	1 275	-65,45 %	78,00	27-sept.-18	6,12 %	
<b>TOTAL</b>						<b>7 198</b>	<b>14 083 720</b>						<b>9,54</b>
<b>SECTEUR - DISTRIBUTION</b>		<b>241,24</b>	<b>points</b>		<b>↓</b>	<b>-0,03 %</b>							
ABJC	SERVAIR ABIDJAN CI	1 255	1 255	1 255	0,00 %	3	3 765	1 255	4,58 %	164,96	30-sept.-19	13,14 %	9,07
BNBC	BERNABE CI	730	730	715	-2,05 %	172	123 810	715	-70,21 %	45,00	19-juil.-19	6,29 %	2,87
CFAC	CFAO MOTORS CI	405	405	405	0,00 %	776	314 350	405	-36,72 %	31,50	23-juil.-19	7,78 %	11,32
PRSC	TRACTAFRIC MOTORS CI	2 600	2 600	2 600	0,00 %	5	13 000	2 600	34,20 %	150,36	18-sept.-19	5,78 %	13,23
SHEC	VIVO ENERGY CI	745	750	745	0,00 %	314	234 355	745	-21,16 %	64,29	2-août-19	8,63 %	8,71
TTLC	TOTAL CI	1 600	1 500	1 600	0,00 %	17 321	27 495 315	1 600	18,08 %	108,40	11-oct.-19	6,78 %	8,74
TTLS	TOTAL SN	1 700	1 695	1 700	0,00 %	5 220	8 872 640	1 700	17,24 %	105,30	29-juil.-19	6,19 %	8,73
<b>TOTAL</b>						<b>23 811</b>	<b>37 057 235</b>						<b>8,95</b>
<b>AUTRES SECTEURS</b>		<b>283,79</b>	<b>points</b>		<b>→</b>	<b>0,00 %</b>							
STAC	SETAO CI	230	NC	NC	0,00 %			230	35,29 %				8,45
<b>TOTAL</b>						<b>0</b>	<b>0</b>						<b>8,45</b>
<b>TOTAL - Marché des actions</b>						<b>179 054</b>	<b>753 369 577</b>						

**MARCHE DES DROITS**

Symbole	Titre	Cours Précédent	Cours du jour		Variation jour	Séance de cotation		Cours Référence	Variation depuis l'origine	Parité	Periode de négociation	
			Ouv.	Clôt.		Volume	Valeur				Début	fin
<b>TOTAL</b>												
<b>TOTAL - Marché des droits</b>												

**TROISIEME COMPARTIMENT - BRVM PETITES CAPITALISATIONS**

Symbole	Titre	Cours Précédent	Cours du jour		Variation jour	Séance de cotation		Cours Référence	Variation depuis l'origine
			Ouv.	Clôt.		Volume	Valeur		
<b>TOTAL</b>									
<b>TOTAL - 3ème Compartiment - BRVM PC</b>									

**Légende:**  
 (#) Fractionnement du titre - Valeur théorique  
 Cours du jour: Ouv.: Ouverture Clôt.: Clôture Moy.: Moyen  
 Mentions: NC: Non Coté Ex-c: Ex-coupon Ex-d: Ex-droit SP: Suspendu Val-T: Valeur Théorique  
 PER = Cours / BNPA selon les données disponibles Rdt. Net: Rendement net (DNPA / Cours)  
 Comp.: 1 - Premier Compartiment 2 - Second Compartiment 3 - Compartiment de croissance  
 Ratio de liquidité = Titres échangés / Volume des ordres de vente  
 : Progression de l'indice sectoriel : Stabilité de l'indice sectoriel : Recul de l'indice sectorie

MARCHE DES OBLIGATIONS

Symbole	Titre	Valeur nominale	Cours Précédent	Cours du jour	Cours Référence	Séance de cotation	Coupon couru	Coupon d'intérêt	Éché.	Type Amort	
						Volume	Valeur	Période	Montant net		
<b>OBLIGATIONS D'ETAT</b>											
EOM.01	ETAT DU MALI 6.20% 2016-2023	6 666	6 633	NC	6 632.67		246,17	A	413,29	23-mai-20	ACD
EOM.02	Etat du Mali 6.50% 2017-2024	10 000	10 000	NC	10 000		445,77	A	650,00	20-avr.-20	AC
EOM.03	ETAT DU MALI 6,50 % 2018-2025	10 000	10 000	NC	10 000		143,85	A	650,00	7-oct.-20	AC
EOM.04	ETAT DU MALI 6,50% 2019-2027	10 000	10 000	NC	10 000		298,36	A	650,00	12-juil.-20	AC
EOS.05	ETAT SENEGAL 6.50% 2013-2023	10 000	10 000	9 999	9 999	4	39 996	S	325,00	29-janv.-20	ACD
EOS.06	ETAT SENEGAL 6.50% 2014-2021	4 000	4 030	4 030	4 030	50	201 500	S	130,00	27-mai-20	ACD
EOS.07	ETAT SENEGAL 6.30% 2015-2025	10 000	10 000	10 050	10 050	20	201 000	S	313,28	25-mai-20	ACD
TPBF.03	TPBF 6,50% 2013-2020	10 000	10 000	NC	10 000		50,00	S	325,00	29-mai-20	ACD
TPBF.04	TPBF 6.50% 2017-2027	10 000	10 000	NC	10 000		264,62	S	326,78	31-janv.-20	ACD
TPBF.05	TPBF 6,50% 2017-2024 (*)	10 000	10 000	NC	10 000		324,49	S	325,00	29-déc.-19	ACD
TPBF.06	TPBF 6.50% 2018-2025	10 000	10 000	NC	10 000		39,07	S	325,00	5-juin-20	ACD
TPBF.07	TPBF 6,50% 2018-2025	10 000	10 000	NC	10 000		75,00	S	325,00	15-mai-20	AC
TPBF.08	TPBF 6,50% 2019-2027	10 000	10 000	NC	10 000		90,57	S	323,22	6-mai-20	ACD
TPBF.09	TPBF 6,50% 2019 - 2027	10 000	10 000	10 000	10 000	50	500 000	S	325,00	8-avr.-20	ACD
TPBJ.01	TPBJ 6.50% 2017-2027	10 000	10 060	NC	10 060		468,85	A	650,00	7-avr.-20	ACD
TPBJ.02	TPBJ 6.50% 2018-2025	10 000	10 000	10 100	10 100	99	995 000	S	325,00	29-mai-20	AC
TPCI.016	TPCI 6.55% 2014-2022	10 000	9 900	NC	9 900		395,51	A	655,00	20-mai-20	ACD
TPCI.017	TPCI 3% 2014-2024	10 000	10 000	NC	10 000		6,56	S	150,00	19-juin-20	ACD
TPCI.018	TPCI 5.85% 2014-2021	10 000	10 000	NC	10 000		12,79	S	292,50	19-juin-20	ACD
TPCI.019	TPCI 5.99% 2015-2025	10 000	10 000	10 000	10 000	23	230 000	A	599,00	14-mai-20	ACD
TPCI.020	TPCI 5.85% 2015-2022	10 000	10 000	NC	10 000		132,66	S	292,50	5-avr.-20	ACD
TPCI.021	TPCI 6% 2016-2028	10 000	9 925	NC	9 925		431,15	A	600,00	8-avr.-20	ACD
TPCI.022	TPCI 5.90% 2016 - 2026	10 000	9 880	NC	9 880		314,34	A	590,00	15-juin-20	ACD
TPCI.023	TPCI 5.90% 2016-2026	10 000	10 000	NC	10 000		64,48	A	590,00	17-nov.-20	ACD
TPCI.024	TPCI 6.25% 2017-2029	10 000	10 000	NC	10 000		150,27	S	312,50	31-mars-20	ACD
TPCI.025	TPCI 5,95% 2017-2024 A	10 000	10 000	NC	10 000		104,04	S	297,50	24-avr.-20	ACD
TPCI.026	TPCI 5,95% 2017-2024 B	10 000	10 000	NC	10 000		76,83	S	297,50	10-mai-20	ACD
TPCI.027	TPCI 6% 2017-2025 (*)	10 000	10 000	NC	10 000		296,72	S	300,00	29-déc.-19	ACD
TPCI.028	TPCI 6% 2018 - 2026	10 000	10 000	NC	10 000		240,98	A	600,00	2-août-20	ACD
TPCI.029	TPCI 6% 2018-2026	10 000	10 000	NC	10 000		113,11	A	600,00	19-oct.-20	ACD
TPCI.030	TPCI 5,95% 2018-2025	10 000	10 000	NC	10 000		22,76	S	297,50	13-juin-20	ACD
TPCI.031	TPCI 5,75% 2019-2026	10 000	10 000	NC	10 000		298,50	A	575,00	20-juin-20	ACD
TPCI.032	TPCI 2,23% 2019-2026	10 000		NC			0,00	A	0,00	20-juin-20	ACD
TPCI.033	TPCI 5.75% 2019-2026	10 000	10 000	NC	10 000		443,03	A	575,00	20-mars-20	ACD
TPCI.034	TPCI 6% 2019-2029	10 000	10 000	NC	10 000		462,30	A	600,00	20-mars-20	ACD
TPNE.01	TRESOR PUBLIC DU NIGER 6,50% 2019-2026	10 000	10 100	NC	10 100		486,61	A	650,00	28-mars-20	ACD
TPNE.02	TRESOR PUBLIC DU NIGER 6,50% 2019 - 2026	10 000	10 100	10 100	10 100	200	1 987 300	A	650,00	1-août-20	ACD
TPTG.01	TPTG 6,90% 2018-2023	10 000	10 000	NC	10 000		288,75	S	345,00	26-janv.-20	AC
<b>TOTAL</b>						<b>446</b>	<b>4 154 796</b>				
<b>OBLIGATIONS REGIONALES</b>											
BIDC.03	BIDC-EBID 6.50% 2014-2021	10 000	10 000	NC	10 000		160,71	S	325,00	28-mars-20	ACD
BIDC.04	BIDC-EBID 6.10% 2017-2027	10 000	10 000	NC	10 000		323,33	A	610,00	16-juin-20	ACD
BOAD.012	BOAD 5.95% 2014-2021	10 000	9 999	NC	9 999		1,63	A	595,00	26-déc.-20	ACD
CRRH.01	CRRH-UEMOA 6.10% 2012-2022	10 000	9 980	NC	9 980		225,43	S	305,00	13-févr.-20	AC
CRRH.02	CRRH-UEMOA 6.10% 2012-2024	10 000	10 000	NC	10 000		270,19	S	305,00	17-janv.-20	AC
CRRH.03	CRRH-UEMOA 6% 2013-2023	10 000	10 000	NC	10 000		101,64	S	300,00	26-avr.-20	AC
CRRH.04	CRRH-UEMOA 6% 2014-2024 (*)	10 000	9 950	NC	9 950		295,08	S	300,00	30-déc.-19	AC
CRRH.05	CRRH-UEMOA 5.85% 2015-2025	10 000	9 980	NC	9 980		281,31	S	294,10	4-janv.-20	AC
CRRH.06	CRRH-UEMOA 5.85% 2016-2026	10 000	9 793	9 990	9 990	450	4 495 500	S	292,50	3-janv.-20	ACD
CRRH.07	CRRH-UEMOA 5.95% 2017-2029	8 333	8 333	NC	8 333		54,49	S	247,92	17-mai-20	AC
CRRH.08	CRRH-UEMOA 5.95% 2018-2030	9 167	9 145	NC	9 144.67		8,94	S	272,71	21-juin-20	AC
CRRH.09	CRRH-UEMOA 6.05% 2018-2033	9 333	9 333	NC	9 333		9,26	S	282,33	21-juin-20	AC
SHAF.03	SHELTER AFRIQUE 6.6% 2014-2021	3 000	3 000	NC	3 000		65,46	S	99,54	28-févr.-20	ACD
<b>TOTAL</b>						<b>450</b>	<b>4 495 500</b>				

vendredi 27 décembre 2019

**OBLIGATIONS PRIVEES**

BHSN.O1	DIASPORA BONDS BHS 6,25% 2019-2024	10 000	10 000	NC	10 000		290,30	S	314,21	10-janv.-20	ACD	
SIFC.O1	SIFCA 6.90% 2013-2021	10 000	10 000	NC	10 000		260,50	A	676,20	8-août-20	ACD	
SNLC.O1	SENELEC 6,50% 2018-2025	10 000	10 000	10 100	10 100	432	4 323 200	162,50	S	325,00	27-mars-20	AC
<b>TOTAL</b>							432	4 323 200				

**SUKUK ET TITRES ASSIMILES**

SUKCI.S1	SUKUK CI 5.75% 2015-2020	(#)	10 000	9 990	NC	9 990		290,69	S	292,29	28-déc.-19	AC
SUKCI.S2	SUKUK CI 5.75% 2016-2023		10 000	10 000	NC	10 000		177,29	S	290,69	7-mars-20	ACD
SUKSN.S2	SUKUK SN 6% 2016-2026		10 000	10 050	NC	10 050		256,67	S	306,67	26-janv.-20	ACD
SUKTG.S1	SUKUK TG 6.5% 2016-2026		10 000	10 000	NC	10 000		271,17	S	377,99	17-févr.-20	ACD
<b>TOTAL</b>							0	0				
<b>TOTAL - Marché des obligations</b>							1 328	12 973 496				

**Légende :**  
 (#) (\*) Ex-Coupon couru (#)Cours de référence amorti / Coupon couru Ex-c (#)Ex-marge de profits  
 Cours du jour: Ouv.: Ouverture Clôt.: Clôture Moy.: Moyen  
 Type Amort: Type d'Amortissement IF: In Fine AC: Amortissement Constant AD: Amortissement Dégressif ACD: Amortissement Constant Différé  
 Période: Périodicité de paiement des coupons A: Annuelle S: Semestrielle T: Trimestrielle  
 Eché.: Échéance de paiement des intérêts  
 Mentions: NC: Non Coté Ex-c: Ex-coupon ou Ex-droit SP: Suspendu

**INFORMATIONS**

**OPERATIONS EN COURS**

Emetteur	Opération
TPCI	Emprunt obligataire "TPCI 5,75% 2019-2026" (TPCI.O36) - Première cotation le 07 Janvier 2020
TPCI	Emprunt obligataire "TPCI 5,75% 2019-2026" (TPCI.O35) - Première cotation le 07 Janvier 2020

**AVIS**

Entité	N°	Nature	Objet
DC/BR	153 - 2019	Païement Intérêts et remboursement	Païement des intérêts semestriels et remboursement partiel du capital - CRRH-UEMOA 5,85% 2015-2025
DC/BR	158 - 2019	Païement Intérêts et remboursement	Païement des intérêts semestriels et remboursement partiel du capital - CRRH-UEMOA 6,10% 2012-2024
DC/BR	159 - 2019	Païement Intérêts et remboursement	Païement des intérêts semestriels et remboursement partiel du capital - CRRH-UEMOA 5,85% 2016-2026
DC/BR	160 - 2019	Païement Intérêts et remboursement	Païement des intérêts semestriels et remboursement partiel du capital - BIDC-EBID 6,40% 2019-2026
BRVM	212-2019	Jour férié	Rappel, Mercredi 1er janvier 2020, jour férié
BRVM	213-2019	Jour férié	Horaires de cotation du 31 décembre 2019

**COMMUNIQUES**

Emetteur	N°	Nature	Objet
----------	----	--------	-------

**QUANTITES RESIDUELLES**
**MARCHE DES ACTIONS**

Symbole	Titre	Quantité résiduelle à l'achat	Cours Achat / Vente		Quantité résiduelle à la vente	Cours de Référence
ABJC	SERVAIR ABIDJAN CI	689	1,250	/	1,255	817 1 255
BICC	BICI CI			/	6,795	55 6 795
BNBC	BERNABE CI	13	715	/	725	10 715
BOAB	BANK OF AFRICA BN	85	3,675	/	3,780	74 3 780
BOABF	BANK OF AFRICA BF	60	3,650	/	3,985	48 3 990
BOAC	BANK OF AFRICA CI			/	3,990	263 3 990
BOAM	BANK OF AFRICA ML			/	1,300	2 088 1 300
BOAN	BANK OF AFRICA NG	299	3,455	/	3,460	19 3 460
BOAS	BANK OF AFRICA SENEGAL	25	1,530	/	1,550	832 1 550
CABC	SICABLE CI	35	615	/	625	379 625
CBIBF	CORIS BANK INTERNATIONAL	842	7,800	/	8,100	160 8 100
CFAC	CFAO MOTORS CI	577	400	/	405	535 405
CIEC	CIE CI			/	1,600	1 089 1 600
ECOC	ECOBANK COTE D'IVOIRE			/	3,800	900 3 900
ETIT	ECOBANK TRANS. INCORP. TG	2 428	14	/	15	630 632 14
FTSC	FILTISAC CI	64	1,300	/	1,495	246 1 495
NEIC	NEI-CEDA CI			/	140	355 140
NSBC	NSIA BANQUE COTE D'IVOIRE			/	5,600	685 5 600
NTLC	NESTLE CI			/	400	1 638 400
ONTBF	ONATEL BF	979	2,700	/	2,740	380 2 740
ORGT	ORAGROUP TOGO	1 490	3,950	/	4,000	7 234 4 000
PALC	PALM CI	27 183	Marché	/		1 580
PRSC	TRACTAFRIC MOTORS CI			/	2,695	128 2 600
SAFC	SAFCA CI			/	335	1 070 335
SCRC	SUCRIVOIRE	1 339	590	/	600	1 533 590
SDCC	SODE CI	15	2,750	/	2,795	1 800 2 795
SDSC	BOLLORE	20	1,460	/	1,500	4 281 1 460
SEMC	CROWN SIEM CI	4 123	125	/	130	4 687 130
SGBC	SOCIETE GENERALE COTE D'IVOIRE	170	7,680	/	7,750	1 952 7 680
SHEC	VIVO ENERGY CI	52	740	/	745	311 745
SIBC	SOCIETE IVOIRIENNE DE BANQUE	5	2,760	/	2,825	830 2 825
SICC	SICOR CI	1	2,740	/		2 740
SIVC	AIR LIQUIDE CI	17	185	/	200	654 185
SLBC	SOLIBRA CI	1	43,500	/	45,000	12 45 000
SMBC	SMB CI	110	2,450	/	2,500	1 078 2 500
SNTS	SONATEL SN	8	15,505	/	17,000	98 17 000
SOGC	SOGB CI	1 255	2,400	/	2,410	5 2 400
SPHC	SAPH CI	454	1,275	/	1,280	300 1 275
STAC	SETAO CI	200	225	/		230
STBC	SITAB CI	8 000	605	/	635	3 743 635
SVOC	MOVIS CI			/		2 395
TTLC	TOTAL CI			/	1,600	4 537 1 600
TTLS	TOTAL SN			/	1,700	2 282 1 700
TTRC	TRITURAF CI-Ste en Liquidation			/		490
UNLC	UNILEVER CI			/		2 500
UNXC	UNIWAX CI	780	1,495	/	1,500	2 195 1 500



**QUANTITES RESIDUELLES**

**MARCHE DES DROITS**

Symbole	Titre	Quantité résiduelle à l'achat	Cours Achat / Vente	Quantité résiduelle à la vente	Cours de Référence
---------	-------	-------------------------------	---------------------	--------------------------------	--------------------

**TROISIEME COMPARTIMENT - BRVM PETITES CAPITALISATIONS**

Symbole	Titre	Quantité résiduelle à l'achat	Cours Achat / Vente	Quantité résiduelle à la vente	Cours de Référence
---------	-------	-------------------------------	---------------------	--------------------------------	--------------------

**QUANTITES RESIDUELLES**

**MARCHE DES OBLIGATIONS**

Symbole	Titre	Quantité résiduelle à l'achat	Cours Achat / Vente	Quantité résiduelle à la vente	Cours de Référence
BHSN.01	DIASPORA BONDS BHS 6,25% 2019-2024		/		10 000
SIFC.01	SIFCA 6.90% 2013-2021		/		10 000
SNLC.01	SENELEC 6,50% 2018-2025		/		10 100
EOM.01	ETAT DU MALI 6.20% 2016-2023		/		6 633
EOM.02	Etat du Mali 6.50% 2017-2024		/		10 000
EOM.03	ETAT DU MALI 6,50 % 2018-2025		/ 10,000	70	10 000
EOM.04	ETAT DU MALI 6,50% 2019-2027		/		10 000
EOS.05	ETAT SENEGAL 6.50% 2013-2023		/ 10,000	32	9 999
EOS.06	ETAT SENEGAL 6.50% 2014-2021		/		4 030
TPNE.02	TRESOR PUBLIC DU NIGER 6,50% 2019 - 2026		/ 10,100	1	10 100
TPTG.01	TPTG 6,90% 2018-2023		/ 9,999	10	10 000
TPCI.030	TPCI 5,95% 2018-2025		/		10 000
TPCI.031	TPCI 5,75% 2019-2026		/		10 000
TPCI.032	TPCI 2,23% 2019-2026		/		10 000
TPCI.033	TPCI 5.75% 2019-2026		/		10 000
TPCI.034	TPCI 6% 2019-2029		/ 10,000	118	10 000
TPNE.01	TRESOR PUBLIC DU NIGER 6,50% 2019-2026		/ 10,000	26	10 100
TPCI.024	TPCI 6.25% 2017-2029		/		10 000
TPCI.025	TPCI 5,95% 2017-2024 A		/		10 000
TPCI.026	TPCI 5,95% 2017-2024 B		/ 10,000	150	10 000
TPCI.027	TPCI 6% 2017-2025		/		10 000
TPCI.028	TPCI 6% 2018 - 2026		/ 10,000	53	10 000
TPCI.029	TPCI 6% 2018-2026		/ 10,000	140	10 000
TPCI.018	TPCI 5.85% 2014-2021		/		10 000
TPCI.019	TPCI 5.99% 2015-2025		/		10 000
TPCI.020	TPCI 5.85% 2015-2022		/ 9,999	39 000	10 000
TPCI.021	TPCI 6% 2016-2028		/		9 925
TPCI.022	TPCI 5.90% 2016 - 2026		/		9 880
TPCI.023	TPCI 5.90% 2016-2026		/		10 000
TPBF.08	TPBF 6,50% 2019-2027		/		10 000
TPBF.09	TPBF 6,50% 2019 - 2027	120	9,800	/	10 000
TPBJ.01	TPBJ 6.50% 2017-2027		/ 10,000	179	10 060
TPBJ.02	TPBJ 6.50% 2018-2025		/		10 100
TPCI.016	TPCI 6.55% 2014-2022		/ 10,000	14	9 900
TPCI.017	TPCI 3% 2014-2024		/		10 000
EOS.07	ETAT SENEGAL 6.30% 2015-2025		/		10 050
TPBF.03	TPBF 6,50% 2013-2020		/		10 000
TPBF.04	TPBF 6.50% 2017-2027		/ 10,000	808	10 000
TPBF.05	TPBF 6,50% 2017-2024		/		10 000
TPBF.06	TPBF 6.50% 2018-2025		/		10 000
TPBF.07	TPBF 6,50% 2018-2025	30	9,800	/	10 000
BIDC.03	BIDC-EBID 6.50% 2014-2021		/ 10,000	57	10 000
BIDC.04	BIDC-EBID 6.10% 2017-2027		/		10 000
BOAD.012	BOAD 5.95% 2014-2021		/ 10,000	141	9 999
CRRH.01	CRRH-UEMOA 6.10% 2012-2022		/		9 980
CRRH.02	CRRH-UEMOA 6.10% 2012-2024		/		10 000
CRRH.03	CRRH-UEMOA 6% 2013-2023		/		10 000
SHAF.03	SHELTER AFRIQUE 6.6% 2014-2021		/		3 000
CRRH.04	CRRH-UEMOA 6% 2014-2024		/		9 950

vendredi 27 décembre 2019

CRRH.O5	CRRH-UEMOA 5.85% 2015-2025		/			9 980
CRRH.O6	CRRH-UEMOA 5.85% 2016-2026		/			9 990
CRRH.O7	CRRH-UEMOA 5.95% 2017-2029		/	8,333	120	8 333
CRRH.O8	CRRH-UEMOA 5.95% 2018-2030		/			9 145
CRRH.O9	CRRH-UEMOA 6.05% 2018-2033		/			9 333

## SUKUK ET TITRES ASSIMILES

Symbole	Titre	Quantité résiduelle à l'achat	Cours Achat / Vente	Quantité résiduelle à la vente	Cours de Référence	
SUKCI.S1	SUKUK CI 5.75% 2015-2020		/		9 990	
SUKCI.S2	SUKUK CI 5.75% 2016-2023		/		10 000	
SUKSN.S2	SUKUK SN 6% 2016-2026		/	10,000	87	10 050
SUKTG.S1	SUKUK TG 6.5% 2016-2026		/		10 000	

**CALENDRIER DES ASSEMBLEES GENERALES**

**ANNEE : 2019**

Société	Nature	Date	Heure	Lieu
NSBC	Extraordinaire	18/10/2019	10:00:00	Espace Latrille Event sis à Abidjan-Cocody, Deux Plateaux, Boulevard Latrille, à proximité du Carrefour Duncan
MOVIS CI	Ordinaire	14/10/2019	09:00:00	Siège social de MOVIS CI, Vridi, Zone Industrielle, Rue des Conteneurs
SICOR	Ordinaire	28/06/2019	09:30:00	Palm Club Hôtel Abidjan situé à Cocody, angle Boulevard Latrille - Route du Lycée technique
TRACTAFRIC CI	Mixte	28/06/2019	10:00:00	Salons du NOVOTEL ABIDJAN, 10, Avenue du Général de Gaulle
VIVO ENERGY CI	Ordinaire	27/06/2019	14:00:00	Heden Golf Hôtel
SETAO CI	Mixte	27/06/2019	10:00:00	Novotel Hôtel - Abidjan Plateau
BERNABE CI	Ordinaire	27/06/2019	11:00:00	Salle de conférence GEWELS de la CGECI au plateau
CIE CI	Ordinaire	26/06/2019	10:00:00	Patinoire du Sofitel Abidjan Hôtel Ivoire
SITAB	Mixte	26/06/2019	10:30:00	Salle JEWELS de la Maison de l'Entreprise (CGECI) au Plateau
BICI CI	Mixte	25/06/2019	11:00:00	Maison de l'Entreprise (CGECI) sise au Plateau
SAFCA CI	Ordinaire	24/06/2019	10:00:00	Siège de la société, 1, Rue des Carrossiers, Zone 3 C (Face SOCOCE Treichville)
FILTISAC CI	Ordinaire	24/06/2019	15:00:00	Immeuble CRRAE-UMOA, Abidjan Plateau
NESTLE CI	Ordinaire	21/06/2019	10:00:00	LATRILLE EVENTS
UNIWAX CI	Ordinaire	21/06/2019	00:00:00	Salle des fêtes du Sofitel Abidjan Hôtel Ivoire sis à Cocody Boulevard Hassan II
TOTAL	Ordinaire	20/06/2019	10:00:00	Salle de conférence de l'hôtel Radisson Blu à Abidjan
CROWN SIEM CI	Ordinaire	20/06/2019	09:00:00	Siège de la CGECI, sis à la Maison de l'Entreprise, au Plateau, à l'Angle du Boulevard de la République et de l'Avenue Lamblin
AIR LIQUIDE CI	Mixte	19/06/2019	10:00:00	Salle de conférence de l'immeuble CRRAE-UMOA, Abidjan Plateau
SMB	Ordinaire	18/06/2019	09:30:00	CGECI (La maison de l'Entreprise)
SOGB	Ordinaire	14/06/2019	11:00:00	Salle de conférence de l'immeuble CRRAE-UMOA, Abidjan Plateau
CFAO MOTORS CI	Mixte	11/06/2019	09:00:00	Siège social sis à Abidjan, 117, Boulevard de Marseille
SGB CI	Mixte	11/06/2019	09:00:00	Espace Events sis à Abidjan, Cocody 2 Plateaux, Boulevard Latrille
TOTAL SENEGAL S.A.	Ordinaire	05/06/2019	09:00:00	Hôtel Terrou-Bi, Corniche Ouest, Boulevard Martin Luther King à Dakar
NEI-CEDA CI	Ordinaire	29/05/2019	10:00:00	Hôtel TIAMA, Abidjan - Plateau
NSBC	Ordinaire	28/05/2019	10:00:00	Espace Latrille Event sis à Abidjan-Cocody, Deux Plateaux, Boulevard Latrille
ORAGROUP	Ordinaire	23/05/2019	10:00:00	Salle des Fêtes du Sofitel Abidjan, Hôtel Ivoire située au bBoulevard Hassan II
SODECI	Ordinaire	22/05/2019	14:00:00	Espace Events sis à Abidjan, Cocody 2 Plateaux, Boulevard Latrille
PALM CI	Ordinaire	09/05/2019	09:30:00	Salle de Conférence de la CRRAE-UEMOA, sise à Abidjan - Plateau
BOLLORE TRANSPORT & LOGISTICS	Ordinaire	09/05/2019	10:00:00	Salle Kodjo Eboucle du palais de la culture sis à treichville, Avenue Christiani à Abidjan
SAPH CI	Ordinaire	08/05/2019	09:30:00	Salle de Conférence de CRRAE-UEMOA (Versus Bank au Plateau)
SUCRIVOIRE	Ordinaire	03/05/2019	09:30:00	Auditorium de la CRRAE-UMOA sis Abidjan-Plateau (Rue Botreau Roussel)
SIB	Ordinaire	26/04/2019	09:00:00	Maison de l'Entreprise (CGECI), Abidjan-Plateau
CORIS BANK INTERNATIONAL	Mixte	25/04/2019	09:00:00	Hôtel SOPATEL Silmandé SA
ECOBANK TG	Ordinaire	25/04/2019	10:30:00	Salle de Conférence du Centre Panafricain Ecobank, 2365, Boulevard du Mono, Lomé, Togo
SOLIBRA	Ordinaire	24/04/2019	09:00:00	Espace CRISTAL 8, rue du Chevalier de Clieu Zone 4 C << Salle PLATINIUM >> ABIDJAN
BANK OF AFRICA BN	Mixte	23/04/2019	10:00:00	AZALAI Hôtel à Cotonou
BANK OF AFRICA ML	Ordinaire	20/04/2019	09:30:00	Hôtel SALAM à Bamako
BANK OF AFRICA SN	Ordinaire	19/04/2019	09:30:00	Immeuble Elan II, 2eme Etage, Route de Ngor, Zone 12, Almadies à Dakar
ONATEL BF	Mixte	18/04/2019	10:00:00	ROYAL BEACH HOTEL, OUAGADOUGOU

**vendredi 27 décembre 2019**

SONATEL	Ordinaire	17/04/2019	10:00:00	Centre International de Conférences Abdou DIOUF (CICAD) à Diamniao, Dakar
ECOBANK CI	Ordinaire	16/04/2019	10:00:00	Espace Latrille Events sis à Abidjan Cocody Deux Plateaux sur le Boulevard Latrille
BANK OF AFRICA CI	Ordinaire	10/04/2019	10:00:00	Salle Jewels du Patronat Ivoirien (CGECI) à Abidjan Plateau
BANK OF AFRICA NG	Ordinaire	05/04/2019	10:00:00	Centre de formation de la BOA-NIGER (sise à BOA-Siège)
SICABLE	Ordinaire	05/04/2019	09:00:00	Hôtel AZALAI, Bld VGE à ABIDJAN
BANK OF AFRICA BF	Ordinaire	02/04/2019	10:00:00	Salle WAONGO I de l'hôtel LAICO à Ouaga 2000
SERVAIR ABIDJAN CI	Ordinaire	28/03/2019	10:00:00	Salle JEWELS de la Maison de l'Entreprise C.G.E.C.I sise au plateau

# L'actualité de la BRVM sur nos plateformes digitales

## Infos BRVM

Pour recevoir les informations boursières par SMS, souscrivez :



Côte d'Ivoire : \*430#  
Bénin : \*430\*15#



Côte d'Ivoire : #139#  
Burkina Faso : \*310#



Côte d'Ivoire : \*431#  
Niger : \*512\*9#  
Togo : \*310#

## Site web

[www.brvm.org](http://www.brvm.org)

## Application Mobile

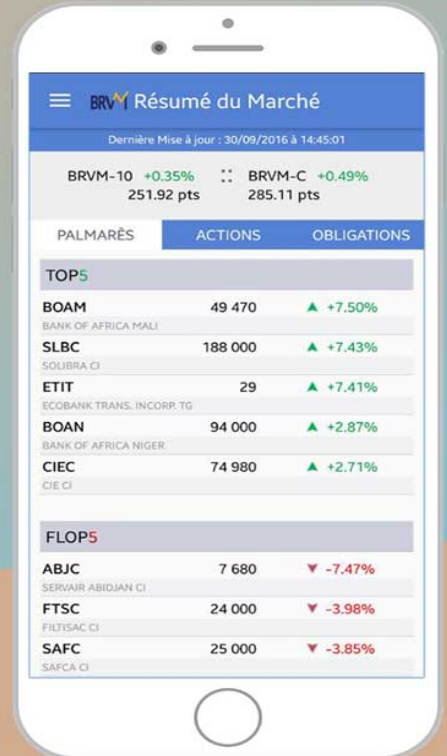

Disponible sur  
 Google play  
Disponible sur  
 App Store



Nous suivre sur :





# AVIS N° 212 - 2019 / BRVM / DG

## Rappel Mercredi 1<sup>er</sup> janvier 2020, jour férié

La Bourse Régionale des Valeurs Mobilières (BRVM) rappelle au public et aux intervenants du marché que, conformément à l'Avis N° 203-2019/BRVM/DG relatif au calendrier de cotation 2020, le mercredi 1<sup>er</sup> janvier 2020, Jour de l'An, étant férié en Côte d'Ivoire, il n'y aura pas de séance de cotation à cette date.

Les séances de cotation reprendront le jeudi 02 janvier 2020.

Pour toute information complémentaire concernant cet avis, veuillez contacter la BRVM à son siège ou les Antennes Nationales de Bourse établies dans chaque pays membre de l'UEMOA.

Fait à Abidjan, le 27 décembre 2019

Pour le Directeur Général de la BRVM,  
Le Directeur de l'Audit Interne  
Chargé de l'intérim

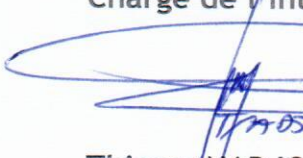
  
Thierry NADJO

  
LE DIRECTEUR GENERAL  
BOURSE REGIONALE DES VALEURS MOBILIERES  
de l'UEMOA - ABIDJAN

# AVIS N° 213 - 2019 / BRVM / DG

## Horaires de cotation du 31 décembre 2019

La Bourse Régionale des Valeurs Mobilières (BRVM) porte à la connaissance du public et des intervenants du marché que la séance de cotation du mardi 31 décembre 2019, veille du jour de l'an, se déroulera de la manière suivante :

Phases	Horaires (UTC*)
Pré-ouverture	9 h 00 min à 9 h 30 min
Fixing d'ouverture	9 h 30 min
Négociation en continu	9 h 30 min à 11 h 00 min
Pré-clôture	11 h 00 min à 11 h 30 min
Fixing de clôture	11 h 30 min
Négociation au dernier cours	11 h 30 min à 12 h 00 min
Fermeture et officialisation du marché	12 h 00 min

\* Temps Universel Coordonné / Coordinated Universal Time

Ces différents horaires sont assortis d'une période aléatoire de +/- 60 secondes.

Pour toute information complémentaire concernant cet Avis, veuillez contacter la BRVM à son siège ou les Antennes Nationales de Bourse établies dans chaque pays de l'UEMOA.

Fait à Abidjan, le 27 décembre 2019

Pour le Directeur Général de la BRVM,  
Le Directeur de l'Audit Interne,  
Chargé de l'intérim

Thierry NADJO



*Handwritten signature/initials*



**AVIS N° 153-2019 / DC/BR / DG**  
-----  
**CRRH - UEMOA 5,85% 2015 - 2025**  
-----

**Paiement des intérêts semestriels et  
Remboursement partiel du capital**

Le Dépositaire Central / Banque de Règlement porte à la connaissance des Teneurs de Comptes-Conservateurs, que la Caisse Régionale de Refinancement Hypothécaire de l'UEMOA (CRRH-UEMOA) procédera, le 04 janvier 2020, au paiement des intérêts semestriels et au remboursement partiel du capital de l'emprunt obligataire dénommé « CRRH-UEMOA 5,85% 2015-2025 » pour un montant global net d'impôt de 1 262 928 750 FCFA (Un Milliard Deux Cent Soixante-deux Millions Neuf Cent Vingt-Huit Mille Sept Cent Cinquante FCFA).

Pour toute information complémentaire, les intéressés sont priés de contacter le service financier de cette opération : Atlantique Finance, 01 BP 2864 Abidjan 01 - CÔTE D'IVOIRE ; Tél : (225) 20 31 21 21 ; Fax : (225) 20 32 06 77.

Fait à Abidjan, le 26 décembre 2019

Pour le Directeur Général du DC/BR,  
Le Directeur de l'Audit Interne,  
chargé de l'intérim

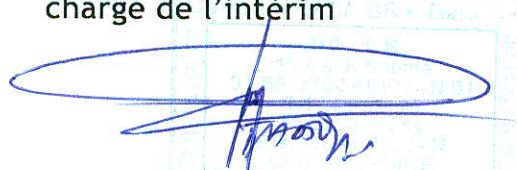

Thierry Ariel NADJO

**AVIS N° 158-2019 / DC/BR / DG****CRRH - UEMOA 6,10% 2012-2024****Paiement des intérêts semestriels et  
Remboursement partiel du capital**

Le Dépositaire Central / Banque de Règlement porte à la connaissance des Teneurs de Comptes-Conservateurs, que la Caisse Régionale de Refinancement Hypothécaire de l'UEMOA (CRRH-UEMOA) procédera, le 17 janvier 2020, au paiement des intérêts semestriels et au remboursement partiel du capital de l'emprunt obligataire dénommé « CRRH-UEMOA 6,10% 2012-2024 » pour un montant global net d'impôt de 1 066 254 115 FCFA (Un Milliard Soixante Six Millions Deux Cent Cinquante Quatre Mille Cent Quinze FCFA).

Pour toute information complémentaire, les intéressés sont priés de contacter le service financier de cette opération : SGI BOA CAPITAL SECURITES, 01 BP 4854 Abidjan 01 (COTE D'IVOIRE); Tél: +225 20 30 21 22 ; Fax: +225 20 32 04 68 ;  
E-mail : [information@boa-actibourse.com](mailto:information@boa-actibourse.com).

Fait à Abidjan, le 26 décembre 2019

Pour le Directeur Général du DC/BR,  
Le Directeur de l'Audit Interne,  
Chargé de l'Intérim

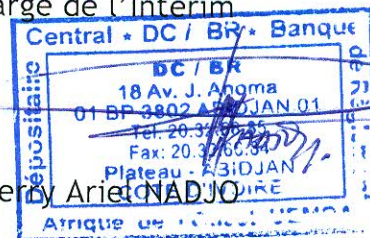

Thierry Arietou NADJO

AK J



**AVIS N° 159-2019 / DC/BR / DG**  
-----  
**CRRH - UEMOA 5,85% 2016 - 2026**  
-----

**Paiement des intérêts semestriels et  
Remboursement partiel du capital**

Le Dépositaire Central / Banque de Règlement porte à la connaissance des Teneurs de Comptes-Conservateurs, que la Caisse Régionale de Refinancement Hypothécaire de l'UEMOA (CRRH-UEMOA) procédera, le 03 janvier 2020, au paiement des intérêts semestriels et au remboursement partiel du capital de l'emprunt obligataire dénommé « CRRH-UEMOA 5,85% 2016-2026 » pour un montant global net d'impôt de 1 537 579 493 FCFA (Un Milliard Cinq Cent Trente Sept Millions Cinq Cent Soixante-Dix-Neuf Mille Quatre Cent Quatre-Vingt-Treize FCFA).

Pour toute information complémentaire, les intéressés sont priés de contacter le service financier de cette opération : SOGEBOURSE, Abidjan 5 et 7 Av. Joseph ANOMA Plateau - 01 B.P.1355 Abidjan 01 Tél: 20 20 14 89 ; Fax: 20 20 14 89.

Fait à Abidjan, le 26 décembre 2019

Pour le Directeur Général du DC/BR,  
Le Directeur de l'Audit Interne,  
chargé de l'interim



Thierry ARIET NADJO

**AVIS N° 160-2019 / DC/BR / DG**

**BIDC-EBID 6,40 % 2019-2026**

**Paiement des intérêts semestriels et  
Remboursement partiel du capital**

Le Dépositaire Central / Banque de Règlement porte à la connaissance des Teneurs de Comptes - Conservateurs, que la Banque d'Investissement et de Développement de la CEDEAO (BIDC) procédera, le 12 janvier 2020, au paiement des intérêts semestriels de l'emprunt obligataire dénommé « BIDC-EIBD 6,40% 2019-2026 » pour un montant global net d'impôt de 1 440 000 000 FCFA (Un Milliard Quatre Cent Quarante Millions de FCFA).

Pour toute information complémentaire, les intéressés sont priés de contacter le service financier de cette opération : SGI TOGO, 4691, Boulevard G. GNASSINGBE Eyadéma, 01 BP 2312 Lomé 01 Lomé - TOGO, Tél. : (228) 22 53 33 30/22 53 33 40, Fax : (228) 22 22 31 47.

Fait à Abidjan, le 26 décembre 2019

Pour le Directeur Général du DC/BR,  
Le Directeur de l'Audit Interne,  
chargé de l'intérim

Central \* DC / BR \* Banque  
DC / BR  
18 Av. J. Anoma  
01 BP 3802 ABIDJAN 01  
Tel: 22 53 33 30 - 22 53 33 40  
Fax: 22 22 31 47  
Plateau - ABIDJAN  
Afrigue de l'Ouest

Thierry Ariet NADJO



Mardi 15 octobre 2019

## CALENDRIER DE PAIEMENT DES DIVIDENDES

ANNEE : 2019

Titres	Montant du dividende net par action en FCFA	Numéro de l'Avis	Date de publication de l'Avis au BOC	Ex-dividende	Date de paiement du dividende
				T-2	T
BOA BURKINA FASO	366	040-2019 BRVMDG	11/04/2019	29/04/2019	02/05/2019
SONATEL SN	1 500	048-2019 BRVMDG	23/04/2019	10/05/2019	14/05/2019
BOA MALI	271	050-2019 BRVMDG	24/04/2019	13/05/2019	15/05/2019
ECOBANK CI	241	055-2019 BRVMDG	30/04/2019	13/05/2019	15/05/2019
BOA COTE D'IVOIRE	306	045-2019 BRVMDG	19/04/2019	16/05/2019	20/05/2019
BOA BENIN	416	054-2019 BRVMDG	29/04/2019	20/05/2019	22/05/2019
BOA NIGER	385,95	041-2019 BRVMDG	11/04/2019	23/05/2019	27/05/2019
SERVAIR ABIDJAN CI	123,717	072-2019 BRVMDG	17/05/2019	23/05/2019	27/05/2019
BOA SENEGAL	160	053-2019 BRVMDG	25/04/2019	29/05/2019	03/06/2019
ONATEL BF	409,36	066-2019 BRVMDG	14/05/2019	29/05/2019	03/06/2019
SICABLE CI	75	073-2019 BRVMDG	17/05/2019	29/05/2019	03/06/2019
BOLLORE TRANSPORT & LOGISTICS CI	184	069-2019 BRVMDG	15/05/2019	03/06/2019	06/06/2019
SOLIBRA CI	1 368	071-2019 BRVMDG	16/05/2019	03/06/2019	06/06/2019
ORAGROUP TOGO	56,73	091-2019 BRVMDG	14/06/2019	27/06/2019	01/07/2019
CORIS BANK INTERNATIONAL	402	092-2019 BRVMDG	17/06/2019	03/07/2019	05/07/2019
SIB CI	252	098-2019 BRVMDG	20/06/2019	03/07/2019	05/07/2019
NSIA BANQUE CI	194,2	102-2019 BRVMDG	25/06/2019	05/07/2019	09/07/2019
UNIWAX CI	181,8	101-2019 BRVMDG	25/06/2019	09/07/2019	11/07/2019
SOGB CI	126	100-2019 BRVMDG	25/06/2019	11/07/2019	15/07/2019
BICI CI	182,9	110-2019 BRVMDG	03/07/2019	15/07/2019	17/07/2019
BERNABE CI	45	109-2019 BRVMDG	02/07/2019	17/07/2019	19/07/2019
CFAO MOTORS CI	31,50	115-2019 BRVMDG	09/07/2019	19/07/2019	23/07/2019
TOTAL SN	105,30	119-2019 BRVMDG	12/07/2019	25/07/2019	29/07/2019
FILTISAC CI	110	103-2019 BRVMDG	25/06/2019	29/07/2019	31/07/2019
SOCIETE GENERALE CI	206	117-2019 BRVMDG	12/07/2019	29/07/2019	31/07/2019
VIVO ENERGY CI	64,286	123-2019 BRVMDG	19/07/2019	31/07/2019	02/08/2019

# BULLETIN OFFICIEL



## OPCVM: FONDS COMMUNS DE PLACEMENT ET SOCIÉTÉS D'INVESTISSEMENT A CAPITAL VARIABLE

vendredi 27 décembre 2019

Sociétés de gestion	Dépositaire	OPCVM	Categorie	Origine	Valeur Liquidative							
					Précédente		Actuelle		Variation			
					Valeur	Date	Valeur	Date	Origine	Précédent		
<b>QUOTIDIENNES</b>												
AFRICABOURSE ASSET MANAGEMENT	AFRICABOURSE SA	FCP AAM CAPITAL SUR	OCT	5 000	6 979,15	25/12/2019	6 980,88	26/12/2019	10/10/2012	39,62%	0,02%	
		FCP AAM EPARGNE CROISSANCE	D	5 000	5 456,97	25/12/2019	5 464,19	26/12/2019	19/11/2012	9,28%	0,13%	
		FCP AAM OBLIGATIS	OMLT	5 000	7 130,97	25/12/2019	7 132,94	26/12/2019	12/09/2012	42,66%	0,03%	
AFRICAM SA	SBIF	FCP AAM EPARGNE ACTION	A	5 000	2 790,89	25/12/2019	2 786,89	26/12/2019	16/01/2017	-44,26%	-0,14%	
		FCP EXPANSIO	D	5 000	8 005,99	24/12/2019	ND	ND	01/01/2013	-	-	
		FCP SECURITAS	OMLT	5 000	6 261,90	24/12/2019	ND	ND	01/01/2013	-	-	
AFRICAIN DE GESTION D'ACTIFS	SGI AGI	FCP VALORIS	A	5 000	5 818,07	24/12/2019	ND	ND	01/01/2013	-	-	
		FCP CAPITAL PLUS	D	1 000	1 025,98	25/12/2019	1 028,24	26/12/2019	11/03/2019	2,82%	0,22%	
		FCP CONFORT PLUS	OMLT	1 000	1 044,32	25/12/2019	1 045,20	26/12/2019	11/03/19	4,52%	0,084%	
ATLANTIC ASSET MANAGEMENT	ATLANTIQUE FINANCE	FCP ATLANTIQUE CROISSANCE	D	5 000	4 289,30	27/09/2019	ND	ND	30/05/2015	-	-	
		FCP ATLANTIQUE SECURITE	OMLT	5 000	5 573,95	27/09/2019	ND	ND	30/05/2015	-	-	
BNI GESTION	BNI FINANCES	FCP CAPITAL CROISSANCE	D	10 000	ND	13/08/2019	ND	14/08/2019	-	-	-	
		FCP OBLIG SECURITE	OMLT	10 000	9 457,00	-	ND	ND	06/06/2014	-	-	
		FCP DYNAMIC SAVINGS	D	10 000	ND	13/08/2019	ND	14/08/2019	-	-	-	
BOA ASSET MANAGEMENT	BOA CAPITAL SECURITIES	FCP Emergence	D	5 000	6 540,94	17/12/2019	ND	ND	Feb.2010	-	-	
		FCP Tresor Monea	OCT	25 000 000	32 334 727,02	17/12/2019	ND	ND	Dec. 2013	-	-	
BRM ASSET MANAGEMENT	BRM	FCP "BRM DYNAMIQUE"	D	10 000	12 923,13	08/09/2014	ND	ND	12/03/2009	-	-	
		FCP "BRM OBLIGATAIRE"	D	10 000	12 057,50	17/10/2014	ND	ND	12/03/2009	-	-	
CGF GESTION	CGF BOURSE	FCP ACTIONS PHARMACIE	A	1 000	907,57	25/12/2019	909,59	26/12/2019	25/07/14	-9,04%	0,22%	
		FCP AL BARAKA	A	1 000	1 039,27	25/12/2019	1 039,69	26/12/2019	01/03/17	3,97%	0,04%	
		FCP AL BARAKA 2	D	1 000	1 033,61	25/12/2019	1 033,69	26/12/2019	25/01/18	3,37%	0,01%	
		FCP ASSUR SENEAL	D	1000000	1 141 416,77	25/12/2019	1 142 612,72	26/12/2019	06/07/14	14,26%	0,10%	
		FCP PLACEMENT AVANTAGE	D	1 000	1 421,61	25/12/2019	1 426,05	26/12/2019	29/03/13	42,61%	0,31%	
		FCP PLACEMENT CROISSANCE	A	1 000	1 084,82	25/12/2019	1 088,42	26/12/2019	29/03/13	8,84%	0,33%	
		FCP HORIZON	D	1 000	1 562,08	25/12/2019	1 566,48	26/12/2019	27/06/09	56,65%	0,28%	
		FCP PLACEMENT QUIETUDE	OMLT	1 000	1 356,30	25/12/2019	1 357,24	26/12/2019	29/03/13	35,72%	0,07%	
		FCP LIQUIDITE-OPTIMUM	OMLT	10000	10 750,24	25/12/2019	10 763,56	26/12/2019	01/10/17	7,64%	0,124%	
		FCP BNDE VALEURS	A	1 000	1 081,52	25/12/2019	1 084,22	26/12/2019	02/09/16	8,42%	0,250%	
		CORIS ASSET MANAGEMENT	CORIS BOURSE	FCP CORIS ACTIONS	A	5 000	4 933,56	26/02/2018	ND	ND	11/11/2014	-
FCP CORIS PERFORMANCE	D			5 000	5 254,01	26/02/2018	ND	ND	11/11/2014	-	-	
OAM S.A	SGI TOGO	FCP-1 OPTI PLACEMENT	A	5 000	12 169,47	10/10/2018	ND	ND	01/02/2002	-	-	
		FCP-2 OPTI REVENU	OMLT	5 000	6 821,57	10/10/2018	ND	ND	01/02/2002	-	-	
		FCP-3 OPTI CAPITAL	D	5 000	16 615,03	10/10/2018	ND	ND	24/01/2003	-	-	
SOGESPAR	SOGEBOURSE	FCP SOGAEVENIR	D	500	1 209,00	25/12/2019	1 214,00	26/12/2019	01/10/2002	142,80%	0,41%	
		FCP SOGEDEFI	D	4 888	3 086,00	25/12/2019	3 108,00	26/12/2019	23/12/2014	-36,42%	0,71%	
		FCP SOGEDYNAMIQUE	A	4 888	2 983,00	25/12/2019	2 993,00	26/12/2019	23/12/2014	-38,77%	0,34%	
		FCP SOGEPRIVILLEGE	D	4 888	3 536,00	25/12/2019	3 555,00	26/12/2019	23/12/2014	-27,27%	0,54%	
		FCP SOGEGESECURITE	OMLT	4 888	5 046,00	25/12/2019	5 047,00	26/12/2019	23/12/2014	3,25%	0,02%	
		FCP SOGEVALOR	A	1 000	2 758,00	25/12/2019	2 768,00	26/12/2019	04/06/2002	176,80%	0,36%	
		FCP SOAGA EPARGNE ACTIVE	D	10 000	7 910,64	25/12/2019	7 980,14	26/12/2019	28/10/2016	-20,20%	0,88%	
SOAGA-SA	SGI-BOA CAPITAL SECURITIES	SICAV Abdou DIOUF	D	10 000 000	14 396 066,50	25/12/2019	14 435 368,65	26/12/2019	01/12/2003	44,35%	0,27%	
		FCP SOAGA EPARGNE SERENITE	OMLT	10 000	11 870,50	25/12/2019	11 875,54	26/12/2019	28/10/2016	18,76%	0,04%	
		FCP SAPHIR DYNAMIQUE	D	5 000	5 102,29	25/12/2019	5 105,95	26/12/2019	28/08/2017	2,12%	0,07%	
SAPHIR ASSET MANAGEMENT	SGI BENIN	FCP SAPHIR QUIETUDE	OMLT	5 000	5 831,22	25/12/2019	5 832,73	26/12/2019	28/08/2017	16,65%	0,03%	
		FCP NYESIGUI	D	10 000	9 166,30	11/12/2019	ND	ND	01/07/2018	-	-	
<b>HEBDOMADAIRES</b>												
BNI GESTION	BNI FINANCES	FCP BNI RETRAITE	D	2 500	3 814,00	06/08/2015	3 855,00	13/08/2015	11/05/2012	54,20%	1,07%	
		FCP INITIATIVE SOLIDARITE	D	5 000	3 048,00	31/07/2019	3 080,00	02/08/2019	22/05/2013	-38,40%	1,05%	
PhoenixAfrica Asset Management	Phoenix Capital Management	FCPE SODEFOR	D	2 500	7 107,00	24/07/2015	7 295,00	06/08/2015	04/01/2010	191,80%	2,65%	
		FCP PAM ACTIONS	A	10 000	6 854,67	12/12/2019	7 032,45	19/12/2019	13/12/2017	-29,68%	2,59%	
		FCP PAM DIVERSIFIE EQUILIBRE	D	10 000	8 819,81	12/12/2019	8 955,24	19/12/2019	13/12/2017	-10,45%	1,54%	
		FCP PAM DIVERSIFIE OBLIGATIONS	D	10 000	11 126,35	12/12/2019	11 138,20	19/12/2019	13/12/2017	11,38%	0,11%	
		FCP Global Investors	D	25 000	22 205,55	06/12/2019	22 279,77	13/12/2019	Dec. 2012	-10,88%	0,33%	
BOA ASSET MANAGEMENT	BOA CAPITAL SECURITIES	FCP Boa Obligations	OMLT	10 000	11 087,78	06/12/2019	11 099,32	13/12/2019	Mars. 2017	10,99%	0,10%	
		FCP Boa Actions	A	10 000	7 731,51	06/12/2019	7 709,10	13/12/2019	Jul. 2017	-22,91%	-0,29%	
		FCP Boa Rendetment	OMLT	25 000 000	28 702 896,49	06/12/2019	28 735 314,87	13/12/2019	Dec. 2017	14,94%	0,11%	
		FCP "SDE"	D	1 000	2 083,36	05/09/2014	ND	ND	14/03/2011	-	-	
BRM ASSET MANAGEMENT	CGF BOURSE	FCPCR SONATEL	D	1 000	5 626,39	19/12/2019	5 956,01	26/12/2019	19/02/2004	495,60%	5,86%	
		FCP FORCE PAD	D	1 000	1 378,53	18/12/2019	1 400,24	25/12/2019	16/02/2014	40,02%	1,58%	
		FCPE SINI GNEGIGUI	D	1 000	1 329,83	17/12/2019	1 346,87	24/12/2019	25/02/2014	34,69%	1,28%	
		FCP IFC BOAD	OMLT	100 000	107 884,87	13/12/2019	107 977,92	20/12/2019	01/01/2018	7,98%	0,09%	
		FCPE DP WORLD DAKAR	D	1 000	1 095,98	16/12/2019	1 099,72	23/12/2019	04/10/2016	9,97%	0,34%	
EDC Asset Management	EDC Investment Corporation	FCP ECOBANK UEMOA DIVERSIFIE	D	5 000	6 261,00	04/12/2019	6 271,00	11/12/2019	19/09/2007	25,42%	0,16%	
		FCP ECOBANK UEMOA OBLIGATAIRE	OMLT	20 000	21 166 861,00	04/12/2019	21 185 376,00	11/12/2019	01/01/2008	41,51%	0,09%	
		FCP ECOBANK UEMOA RENDEMENT	OMLT	1 000 000	1 384 038,00	04/12/2019	1 383 813,00	11/12/2019	10/10/2007	38,38%	-0,02%	
		FCP ECOBANK ACTIONS UEMOA	A	5 000	2 579,00	04/12/2019	2 581,00	11/12/2019	20/04/2016	-48,38%	0,08%	
		FCP BRIDGE CONFORT	OMLT	5 000	5 038,79	06/12/2019	5 043,47	13/12/2019	01/10/2019	-0,86%	0,08%	
BRIDGE ASSET MANAGEMENT	BRIDGE SECURITIES	FCP BRIDGE PROSPERITE	D	5 000	4 440,67	06/12/2019	4 453,58	13/12/2019	13/03/2018	-10,92%	0,29%	
BRIDGE ASSET MANAGEMENT	BRIDGE SECURITIES	FCP BRIDGE INSTITUTIONNEL	D	25 000 000	22 555 274,00	06/12/2019	22 584 408,00	13/12/2019	27/09/2017	-9,66%	0,13%	
SGO MALI FINANCES	SGI MALI SA	FCPE ORANGE MALI	D	10 000	22 130,77	04/12/2019	22 116,07	11/12/2019	03/09/2012	121,16%	-0,07%	
SGO MALI FINANCES	SGI MALI SA	FCP TOUNKARANKE	OMLT	100 000	99 869,05	04/12/2019	99 948,40	11/12/2019	01/07/2018	-0,052%	0,079%	
		ATTJAJRI OBLIG	OMLT	10000	12363,34	18/10/2019	12365,95	25/10/2019	13/07/2012	23,66%	0,02%	
		ATTJAJRI LIQUIDITE	OCT	10000	11631,28	18/10/2019	11640,57	25/10/2019	30/08/2013	16,41%	0,08%	
		ATTJAJRI HORIZON	OMLT	10000	12571,37	18/10/2019	12574,83	25/10/2019	30/08/2013	25,75%	0,03%	
		ATTJAJRI ACTIONS	A	10000	7793,62	18/10/2019	7875,88	25/10/2019	21/05/2015	-21,24%	1,06%	
		ATTJAJRI DIVERSIFIE	D	10000	11320,71	18/10/2019	11334,29	25/10/2019	21/05/2015	13,34%	0,12%	
		ATTJAJRI INVEST	OMLT	10000	11987,22	18/10/2019	11996,32	25/10/2019	21/01/2016	19,96%	0,08%	
		ATTJAJRI PATRIMOINE	OMLT	10000	12095,36	18/10/2019	12 102,98	25/10/2019	21/01/2016	21,03%	0,06%	
		<b>MENSUELLES</b>										
		BNI GESTION	BNI FINANCES	FCP CNRA	D	2 500	4 308,00	30/06/2015	3 133,00	14/08/2015	29/10/2013	25,32%
BNI RETRAITE	D			2 500	3 027,00	31/07/2019	3 042,00	02/08/2019	06/06/2014	21,68%	0,50%	
FCP KARIMA ETHIQUE	D			1 000	1 027,00	31/07/2019	1 026,00	02/08/2019	22/05/2013	2,60%	-0,10%	