

BRVM 10	147,93
Variation Jour	↓ -0,10 %
Variation annuelle	↓ -4,17 %



BULLETIN OFFICIEL DE LA COTE

N° 248

lundi 30 décembre 2019

Site : www.brvm.org

BRVM Composite	157,12
Variation Jour	↓ -0,22 %
Variation annuelle	↓ -8,78 %

Evolution des indices

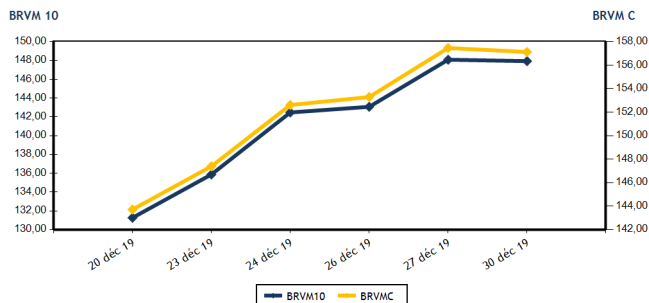

Volumes et valeurs transigés

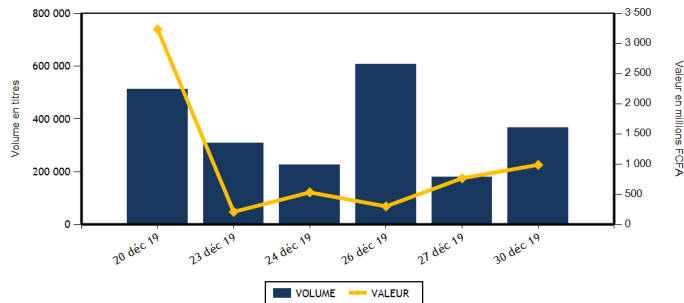

Actions	Niveau	Evol. Jour
Capitalisation boursière (FCFA)(Actions & Droits)	4 677 304 082 678	-0,21 %
Volume échangé (Actions & Droits)	365 951	104,38 %
Valeur transigée (FCFA) (Actions & Droits)	978 621 992	29,90 %
Nombre de titres transigés	37	-5,13 %
Nombre de titres en hausse	11	-8,33 %
Nombre de titres en baisse	13	8,33 %
Nombre de titres inchangés	13	-13,33 %

Obligations	Niveau	Evol. Jour
Capitalisation boursière (FCFA)	4 222 195 808 663	-0,36 %
Volume échangé	1 333	0,38 %
Valeur transigée (FCFA)	9 131 500	-29,61 %
Nombre de titres transigés	4	-55,56 %
Nombre de titres en hausse	1	-75,00 %
Nombre de titres en baisse	1	0,00 %
Nombre de titres inchangés	2	-50,00 %

PLUS FORTES HAUSES

Titres	Cours	Evol. Jour	Evol. annuelle
NSIA BANQUE COTE D'IVOIRE (NSBC)	6 020	7,50 %	0,33 %
FILTISAC CI (FTSC)	1 605	7,36 %	-24,29 %
UNIWAX CI (UNXC)	1 610	7,33 %	-20,69 %
PALM CI (PALC)	1 695	7,28 %	-10,79 %
SETAO CI (STAC)	245	6,52 %	44,12 %

PLUS FORTES BAISES

Titres	Cours	Evol. Jour	Evol. annuelle
BANK OF AFRICA BF (BOABF)	3 695	-7,39 %	-28,94 %
BANK OF AFRICA NG (BOAN)	3 205	-7,37 %	-17,82 %
BANK OF AFRICA ML (BOAM)	1 210	-6,92 %	-50,61 %
CIE CI (CIEC)	1 510	-5,63 %	4,50 %
SITAB CI (STBC)	605	-4,72 %	-67,03 %

INDICES SECTORIELS

Base = 100 au 14 juin 1999	Nombre de sociétés	Valeur	Evol. Jour	Evol. annuelle	Volume	Valeur	PER moyen
BRVM - INDUSTRIE	12	36,83	1,74 %	-35,69 %	121 676	175 730 405	14,06
BRVM - SERVICES PUBLICS	4	491,69	-0,88 %	-0,74 %	63 866	504 585 795	10,02
BRVM - FINANCES	15	60,28	-0,08 %	-10,51 %	131 784	242 095 172	9,08
BRVM - TRANSPORT	2	365,57	2,34 %	-24,85 %	4 900	7 321 560	7,82
BRVM - AGRICULTURE	5	81,28	1,46 %	-36,10 %	8 126	15 201 730	9,54
BRVM - DISTRIBUTION	7	243,12	0,78 %	-9,22 %	35 589	33 684 880	9,05
BRVM - AUTRES SECTEURS	1	302,30	6,52 %	44,12 %	10	2 450	9,00
BRVM - PETITES CAPITALISATIONS	-	-	-	-	-	-	-

Indicateurs	1er et 2è Comp.	BRVM PC
PER moyen du marché	10,11	
Taux de rendement moyen du marché	10,26	
Taux de rentabilité moyen du marché	10,25	
Nombre de sociétés cotées	46	
Nombre de lignes obligataires	58	
Volume moyen annuel par séance	3 243,00	
Valeur moyenne annuelle par séance	5 446 899,79	

Indicateurs	1er et 2è Comp.	BRVM PC
Ratio moyen de liquidité	14,05	
Ratio moyen de satisfaction	19,90	
Ratio moyen de tendance	141,65	
Ratio moyen de couverture	70,59	
Taux de rotation moyen du marché	0,03	
Prime de risque du marché	3,40	
Nombre de SGI participantes	28	

Définitions

Volume moyen annuel par séance = Valeur annuel échangé / nombre de séances
 Valeur moyenne annuelle par séance = Valeur annuelle échangée / nombre de séances
 Ratio moyen de liquidité = Moyenne des ratios de liquidité (Titres échangés / Volume des ordres de vente)
 Ratio moyen de satisfaction = Moyenne des ratios de satisfaction (Titres échangés / Volume des ordres d'achat)
 Ratio moyen de tendance = Moyenne des ratios de tendance (Volume des ordres d'achat / Volume des ordres de vente)
 Ratio moyen de couverture = Moyenne des ratios de couverture (Volume des ordres de vente / Volume des ordres d'achat)

Taux moyen de rotation = moyenne des taux de rotation des actions cotées (volume transigé / capi flottante)
 PER moyen du marché = moyenne des PER des actions cotées ayant un PER positif
 Taux de rendement moyen = moyenne des taux de rendement des actions cotées ayant distribué un dividende
 Taux de rentabilité moyen = moyenne des taux de rentabilité des actions cotées
 Prime de risque du marché = (1 / le PER moyen du marché) - le taux de référence actuel des emprunts d'Etat



MARCHE DES ACTIONS

Symbole	Titre	Cours Précédent	Cours du jour		Variation jour	Séance de cotation		Cours Référence	Variation de l'année précédente	Dernier dividende payé		Rdt. Net	PER
			Ouv.	Clôt.		Volume	Valeur			Montant net	Date		
SECTEUR - INDUSTRIE		36,83	points		↑								
CABC	SICABLE CI	625	NC	NC	0,00 %			625	-36,87 %	75,00	3-juin-19	12,00 %	4,85
FTSC	FILTISAC CI	1 495	1 485	1 605	7,36 %	17 648	26 662 515	1 605	-24,29 %	110,00	31-juil.-19	6,85 %	13,45
NEIC	NEI-CEDA CI	140	NC	NC	0,00 %			140	-17,65 %	9,00	28-juin-01		2,31
NTLC	NESTLE CI	400	395	395	-1,25 %	10	3 950	395	-60,89 %	31,50	12-août-11		10,64
SEMC	CROWN SIEM CI	130	130	130	0,00 %	135	17 500	130	-56,67 %	16,92	29-sept.-17	13,02 %	
SIVC	AIR LIQUIDE CI	185	185	180	-2,70 %	173	31 380	180	-66,36 %	63,00	29-sept.-17	35,00 %	
SLBC	SOLIBRA CI	45 000	45 000	45 000	0,00 %	1	45 000	45 000	-19,64 %	1 368,00	6-juin-19	3,04 %	56,76
SMBC	SMB CI	2 500	2 500	2 500	0,00 %	170	425 000	2 500	-48,72 %	450,00	30-août-19	18,00 %	2,47
STBC	SITAB CI	635	605	605	-4,72 %	8 000	4 840 000	605	-67,03 %	206,20	19-juin-17	34,08 %	
TTRC	TRITURAF CI-Ste en Liquidation	490	SP	SP	0,00 %			490	0,00 %	1 440,00	19-juil.-02		
UNLC	UNILEVER CI	3 500	SP	SP	0,00 %			2 500	-44,79 %	1 233,00	9-juil.-12		
UNXC	UNIWAX CI	1 500	1 550	1 610	7,33 %	95 539	143 705 060	1 610	-20,69 %	181,80	11-juil.-19	11,29 %	7,96
TOTAL						121 676	175 730 405						14,06
SECTEUR - SERVICES PUBLICS		491,69	points		↓								
CIEC	CIE CI	1 600	1 495	1 510	-5,63 %	12 660	19 112 100	1 510	4,50 %	79,23	9-août-19	5,25 %	17,15
ONTBF	ONATEL BF	2 740	2 745	2 700	-1,46 %	2 927	7 993 345	2 700	-34,94 %	409,36	3-juin-19	15,16 %	5,77
SDCC	SODE CI	2 795	2 795	2 800	0,18 %	22 413	60 953 330	2 800	-27,93 %	270,00	29-oct.-19	9,64 %	8,80
SNTS	SONATEL SN	17 000	16 985	16 900	-0,59 %	25 866	416 527 020	16 900	5,63 %	1 500,00	14-mai-19	8,88 %	8,35
TOTAL						63 866	504 585 795						10,02
SECTEUR - FINANCES		60,28	points		↓								
BICC	BICI CI	6 795	NC	NC	0,00 %			6 795	-13,99 %	182,90	17-juil.-19	2,69 %	11,56
BOAB	BANK OF AFRICA BN	3 780	3 775	3 650	-3,44 %	393	1 452 585	3 650	-13,10 %	416,00	22-mai-19	11,40 %	5,82
BOABF	BANK OF AFRICA BF	3 990	3 900	3 695	-7,39 %	514	2 002 940	3 695	-28,94 %	366,00	2-mai-19	9,91 %	4,70
BOAC	BANK OF AFRICA CI	3 990	3 695	3 990	0,00 %	10 978	42 937 735	3 990	-5,00 %	306,00	20-mai-19	7,67 %	6,82
BOAM	BANK OF AFRICA ML	1 300	1 240	1 210	-6,92 %	3 229	4 001 750	1 210	-50,61 %	271,00	15-mai-19	22,40 %	2,95
BOAN	BANK OF AFRICA NG	3 460	3 455	3 205	-7,37 %	412	1 416 305	3 205	-17,82 %	385,95	27-mai-19	12,04 %	5,43
BOAS	BANK OF AFRICA SENEGAL	1 550	1 550	1 545	-0,32 %	6 959	10 723 660	1 545	-23,51 %	160,00	3-juin-19	10,36 %	3,26
CBIBF	CORIS BANK INTERNATIONAL	8 100	7 500	8 000	-1,23 %	312	2 425 475	8 000	-7,99 %	402,00	5-juil.-19	5,03 %	10,44
ECOC	ECOBANK COTE D'IVOIRE	3 900	3 800	3 990	2,31 %	10 103	38 733 100	3 990	-5,90 %	241,00	15-mai-19	6,04 %	10,61
ETIT	ECOBANK TRANS. INCORP. TG	14	14	14	0,00 %	74 273	989 822	14	-22,22 %	1,21	28-avr.-17	8,63 %	1,39
NSBC	NSIA BANQUE COTE D'IVOIRE	5 600	5 290	6 020	7,50 %	23 112	132 534 230	6 020	0,33 %	194,20	9-juil.-19	3,23 %	11,44
ORGT	ORAGROUP TOGO	4 000	3 990	4 000	0,00 %	74	295 550	4 000	-4,76 %	56,73	1-juil.-19	1,42 %	9,33
SAFC	SAFCA CI	335	NC	NC	0,00 %			335	55,81 %	23,04	29-juil.-11		40,60
SGBC	SOCIETE GENERALE COTE D'IVOIRE	7 680	7 750	7 700	0,26 %	124	956 820	7 700	4,05 %	206,00	31-juil.-19	2,68 %	5,73
SIBC	SOCIETE IVOIRIENNE DE BANQUE	2 825	2 800	2 825	0,00 %	1 301	3 625 200	2 825	4,63 %	252,00	5-juil.-19	8,92 %	6,09
TOTAL						131 784	242 095 172						9,08
SECTEUR - TRANSPORT		365,57	points		↑								
SDSC	BOLLORE	1 460	1 460	1 495	2,40 %	4 900	7 321 560	1 495	-25,25 %	184,00	6-juin-19	12,31 %	7,82
SVOC	MOVIS CI	2 395	SP	SP	0,00 %			2 395	-4,20 %	270,00	5-juil.-99		

TOTAL

4 900

7 321 560

7,82

MARCHE DES ACTIONS

Symbole	Titre	Cours Précédent	Cours du jour		Variation jour	Séance de cotation		Cours Référence	Variation de l'année précédente	Dernier dividende payé		Rdt. Net	PER
			Ouv.	Clôt.		Volume	Valeur			Montant net	Date		
SECTEUR - AGRICULTURE		81,28	points		↑	1,46 %							
PALC	PALM CI	1 580	1 695	1 695	7,28 %	1 490	2 525 550	1 695	-10,79 %	253,47	24-sept.-18	14,95 %	
SCRC	SUCRIVOIRE	590	600	590	0,00 %	1 708	1 022 740	590	-37,89 %	72,00	28-sept.-18	12,20 %	
SICC	SICOR CI	2 740	NC	NC	0,00 %			2 740	-23,89 %	1 919,00	25-sept.-00		1,66
SOGC	SOGB CI	2 400	2 400	2 400	0,00 %	4 778	11 461 490	2 400	5,03 %	126,00	15-juil.-19	5,25 %	17,41
SPHC	SAPH CI	1 275	1 280	1 275	0,00 %	150	191 950	1 275	-65,45 %	78,00	27-sept.-18	6,12 %	
TOTAL						8 126	15 201 730						9,54
SECTEUR - DISTRIBUTION		243,12	points		↑	0,78 %							
ABJC	SERVAIR ABIDJAN CI	1 255	1 255	1 255	0,00 %	399	499 295	1 255	4,58 %	164,96	30-sept.-19	13,14 %	9,07
BNBC	BERNABE CI	715	700	700	-2,10 %	1 010	707 000	700	-70,83 %	45,00	19-juil.-19	6,43 %	2,81
CFAC	CFAO MOTORS CI	405	NC	NC	0,00 %			405	-36,72 %	31,50	23-juil.-19	7,78 %	11,32
PRSC	TRACTAFRIC MOTORS CI	2 600	2 600	2 695	3,65 %	17	44 770	2 695	39,11 %	150,36	18-sept.-19	5,58 %	13,71
SHEC	VIVO ENERGY CI	745	745	745	0,00 %	26 660	19 808 225	745	-21,16 %	64,29	2-août-19	8,63 %	8,71
TTLC	TOTAL CI	1 600	1 590	1 600	0,00 %	2 254	3 601 300	1 600	18,08 %	108,40	11-oct.-19	6,78 %	8,74
TTLS	TOTAL SN	1 700	1 700	1 750	2,94 %	5 249	9 024 290	1 750	20,69 %	105,30	29-juil.-19	6,02 %	8,99
TOTAL						35 589	33 684 880						9,05
AUTRES SECTEURS		302,30	points		↑	6,52 %							
STAC	SETAO CI	230	245	245	6,52 %	10	2 450	245	44,12 %				9,00
TOTAL						10	2 450						9,00
TOTAL - Marché des actions						365 951	978 621 992						

MARCHE DES DROITS

Symbole	Titre	Cours Précédent	Cours du jour		Variation jour	Séance de cotation		Cours Référence	Variation depuis l'origine	Parité	Periode de négociation	
			Ouv.	Clôt.		Volume	Valeur				Début	fin
TOTAL												
TOTAL - Marché des droits												

TROISIEME COMPARTIMENT - BRVM PETITES CAPITALISATIONS

Symbole	Titre	Cours Précédent	Cours du jour		Variation jour	Séance de cotation		Cours Référence	Variation depuis l'origine
			Ouv.	Clôt.		Volume	Valeur		
TOTAL									
TOTAL - 3ème Compartiment - BRVM PC									

Légende:
 (#) Fractionnement du titre - Valeur théorique
 Cours du jour: Ouv.: Ouverture Clôt.: Clôture Moy.: Moyen
 Mentions: NC: Non Coté Ex-c: Ex-coupon Ex-d: Ex-droit SP: Suspendu Val-T: Valeur Théorique
 PER = Cours / BNPA selon les données disponibles Rdt. Net: Rendement net (DNPA / Cours)
 Comp.: 1 - Premier Compartiment 2 - Second Compartiment 3 - Compartiment de croissance
 Ratio de liquidité = Titres échangés / Volume des ordres de vente
 : Progression de l'indice sectoriel : Stabilité de l'indice sectoriel : Recul de l'indice sectorie

MARCHE DES OBLIGATIONS

Symbole	Titre	Valeur nominale	Cours Précédent	Cours du jour	Cours Référence	Séance de cotation		Coupon couru	Coupon d'intérêt		Type Amort	
						Volume	Valeur	Période	Montant net	Eché.		
OBLIGATIONS D'ETAT												
EOM.01	ETAT DU MALI 6.20% 2016-2023	6 666	6 633	NC	6 632.67			249,56	A	413,29	23-mai-20	ACD
EOM.02	Etat du Mali 6.50% 2017-2024	10 000	10 000	NC	10 000			451,09	A	650,00	20-avr.-20	AC
EOM.03	ETAT DU MALI 6,50 % 2018-2025	10 000	10 000	NC	10 000			149,18	A	650,00	7-oct.-20	AC
EOM.04	ETAT DU MALI 6,50% 2019-2027	10 000	10 000	NC	10 000			303,69	A	650,00	12-juil.-20	AC
EOS.05	ETAT SENEGAL 6.50% 2013-2023	10 000	9 999	NC	9 999			272,01	S	325,00	29-janv.-20	ACD
EOS.06	ETAT SENEGAL 6.50% 2014-2021	4 000	4 030	4 030	4 030	700	2 801 500	23,57	S	130,00	27-mai-20	ACD
EOS.07	ETAT SENEGAL 6.30% 2015-2025	10 000	10 050	10 000	10 000	580	5 800 000	60,25	S	313,28	25-mai-20	ACD
TPBF.03	TPBF 6,50% 2013-2020	10 000	10 000	NC	10 000			55,36	S	325,00	29-mai-20	ACD
TPBF.04	TPBF 6.50% 2017-2027	10 000	10 000	NC	10 000			269,95	S	326,78	31-janv.-20	ACD
TPBF.05	TPBF 6,50% 2017-2024	10 000	10 000	NC	10 000			1,78	S	325,00	29-juin-20	ACD
TPBF.06	TPBF 6.50% 2018-2025	10 000	10 000	NC	10 000			44,40	S	325,00	5-juin-20	ACD
TPBF.07	TPBF 6,50% 2018-2025	10 000	10 000	NC	10 000			80,36	S	325,00	15-mai-20	AC
TPBF.08	TPBF 6,50% 2019-2027	10 000	10 000	NC	10 000			95,90	S	323,22	6-mai-20	ACD
TPBF.09	TPBF 6,50% 2019 - 2027	10 000	10 000	10 000	10 000	48	480 000	147,40	S	325,00	8-avr.-20	ACD
TPBJ.01	TPBJ 6.50% 2017-2027	10 000	10 060	NC	10 060			474,18	A	650,00	7-avr.-20	ACD
TPBJ.02	TPBJ 6.50% 2018-2025	10 000	10 100	NC	10 100			55,36	S	325,00	29-mai-20	AC
TPCI.016	TPCI 6.55% 2014-2022	10 000	9 900	NC	9 900			400,87	A	655,00	20-mai-20	ACD
TPCI.017	TPCI 3% 2014-2024	10 000	10 000	NC	10 000			9,02	S	150,00	19-juin-20	ACD
TPCI.018	TPCI 5.85% 2014-2021	10 000	10 000	NC	10 000			17,58	S	292,50	19-juin-20	ACD
TPCI.019	TPCI 5.99% 2015-2025	10 000	10 000	NC	10 000			376,42	A	599,00	14-mai-20	ACD
TPCI.020	TPCI 5.85% 2015-2022	10 000	10 000	NC	10 000			137,46	S	292,50	5-avr.-20	ACD
TPCI.021	TPCI 6% 2016-2028	10 000	9 925	NC	9 925			436,07	A	600,00	8-avr.-20	ACD
TPCI.022	TPCI 5.90% 2016 - 2026	10 000	9 880	NC	9 880			319,18	A	590,00	15-juin-20	ACD
TPCI.023	TPCI 5.90% 2016-2026	10 000	10 000	NC	10 000			69,32	A	590,00	17-nov.-20	ACD
TPCI.024	TPCI 6.25% 2017-2029	10 000	10 000	NC	10 000			155,40	S	312,50	31-mars-20	ACD
TPCI.025	TPCI 5,95% 2017-2024 A	10 000	10 000	NC	10 000			108,92	S	297,50	24-avr.-20	ACD
TPCI.026	TPCI 5,95% 2017-2024 B	10 000	10 000	NC	10 000			81,73	S	297,50	10-mai-20	ACD
TPCI.027	TPCI 6% 2017-2025	10 000	10 000	NC	10 000			1,64	S	300,00	29-juin-20	ACD
TPCI.028	TPCI 6% 2018 - 2026	10 000	10 000	NC	10 000			245,90	A	600,00	2-août-20	ACD
TPCI.029	TPCI 6% 2018-2026	10 000	10 000	NC	10 000			118,03	A	600,00	19-oct.-20	ACD
TPCI.030	TPCI 5,95% 2018-2025	10 000	10 000	NC	10 000			27,64	S	297,50	13-juin-20	ACD
TPCI.031	TPCI 5,75% 2019-2026	10 000	10 000	NC	10 000			303,21	A	575,00	20-juin-20	ACD
TPCI.032	TPCI 2,23% 2019-2026	10 000		NC				0,00	A	0,00	20-juin-20	ACD
TPCI.033	TPCI 5.75% 2019-2026	10 000	10 000	NC	10 000			447,75	A	575,00	20-mars-20	ACD
TPCI.034	TPCI 6% 2019-2029	10 000	10 000	NC	10 000			467,21	A	600,00	20-mars-20	ACD
TPNE.01	TRESOR PUBLIC DU NIGER 6,50% 2019-2026	10 000	10 100	NC	10 100			491,94	A	650,00	28-mars-20	ACD
TPNE.02	TRESOR PUBLIC DU NIGER 6,50% 2019 - 2026	10 000	10 100	NC	10 100			268,17	A	650,00	1-août-20	ACD
TPTG.01	TPTG 6,90% 2018-2023	10 000	10 000	NC	10 000			294,38	S	345,00	26-janv.-20	AC
TOTAL						1 328	9 081 500					
OBLIGATIONS REGIONALES												
BIDC.03	BIDC-EBID 6.50% 2014-2021	10 000	10 000	NC	10 000			166,07	S	325,00	28-mars-20	ACD
BIDC.04	BIDC-EBID 6.10% 2017-2027	10 000	10 000	NC	10 000			328,33	A	610,00	16-juin-20	ACD
BOAD.012	BOAD 5.95% 2014-2021	10 000	9 999	NC	9 999			6,50	A	595,00	26-déc.-20	ACD
CRRH.01	CRRH-UEMOA 6.10% 2012-2022	10 000	9 980	NC	9 980			230,41	S	305,00	13-févr.-20	AC
CRRH.02	CRRH-UEMOA 6.10% 2012-2024	10 000	10 000	NC	10 000			275,16	S	305,00	17-janv.-20	AC
CRRH.03	CRRH-UEMOA 6% 2013-2023	10 000	10 000	NC	10 000			106,56	S	300,00	26-avr.-20	AC
CRRH.04	CRRH-UEMOA 6% 2014-2024 (*)	10 000	9 950	NC	9 950			300,00	S	300,00	30-déc.-19	AC
CRRH.05	CRRH-UEMOA 5.85% 2015-2025	10 000	9 980	NC	9 980			286,11	S	294,10	4-janv.-20	AC
CRRH.06	CRRH-UEMOA 5.85% 2016-2026	10 000	9 990	10 000	10 000	5	50 000	286,14	S	292,50	3-janv.-20	ACD
CRRH.07	CRRH-UEMOA 5.95% 2017-2029	8 333	8 333	NC	8 333			58,57	S	247,92	17-mai-20	AC
CRRH.08	CRRH-UEMOA 5.95% 2018-2030	9 167	9 145	NC	9 144.67			13,41	S	272,71	21-juin-20	AC
CRRH.09	CRRH-UEMOA 6.05% 2018-2033	9 333	9 333	NC	9 333			13,89	S	282,33	21-juin-20	AC
SHAF.03	SHELTER AFRIQUE 6.6% 2014-2021	3 000	3 000	NC	3 000			67,08	S	99,54	28-févr.-20	ACD
TOTAL						5	50 000					

lundi 30 décembre 2019

OBLIGATIONS PRIVEES

BHSN.O1	DIASPORA BONDS BHS 6,25% 2019-2024	10 000	10 000	NC	10 000	295,43	S	314,21	10-janv.-20	ACD
SIFC.O1	SIFCA 6.90% 2013-2021	10 000	10 000	NC	10 000	266,05	A	676,20	8-août-20	ACD
SNLC.O1	SENELEC 6,50% 2018-2025	10 000	10 100	NC	10 100	167,86	S	325,00	27-mars-20	AC
TOTAL						0		0		

SUKUK ET TITRES ASSIMILES

SUKCI.S1	SUKUK CI 5.75% 2015-2020	10 000	9 990	NC	9 990	3,19	S	292,29	28-juin-20	AC
SUKCI.S2	SUKUK CI 5.75% 2016-2023	10 000	10 000	NC	10 000	182,08	S	290,69	7-mars-20	ACD
SUKSN.S2	SUKUK SN 6% 2016-2026	10 000	10 050	NC	10 050	261,67	S	306,67	26-janv.-20	ACD
SUKTG.S1	SUKUK TG 6.5% 2016-2026	10 000	10 000	NC	10 000	277,33	S	377,99	17-févr.-20	ACD
TOTAL						0		0		
TOTAL - Marché des obligations						1 333		9 131 500		

Légende :
 (#) (*) Ex-Coupon couru (#)Cours de référence amorti / Coupon couru Ex-c (#)Ex-marge de profits
 Cours du jour: Ouv.: Ouverture Clôt.: Clôture Moy.: Moyen
 Type Amort: Type d'Amortissement IF: In Fine AC: Amortissement Constant AD: Amortissement Dégressif ACD: Amortissement Constant Différé
 Période: Périodicité de paiement des coupons A: Annuelle S: Semestrielle T: Trimestrielle
 Eché.: Échéance de paiement des intérêts
 Mentions: NC: Non Coté Ex-c: Ex-coupon ou Ex-droit SP: Suspendu

INFORMATIONS

OPERATIONS EN COURS

Emetteur	Opération
TPCI	Emprunt obligataire "TPCI 5,75% 2019-2026" (TPCI.O36) - Première cotation le 07 Janvier 2020
TPCI	Emprunt obligataire "TPCI 5,75% 2019-2026" (TPCI.O35) - Première cotation le 07 Janvier 2020

AVIS

Entité	N°	Nature	Objet
DC/BR	161 - 2019	Païement Intérêts et remboursement	Païement des intérêts semestriels et Remboursement anticipé intégral du capital - TPTG 6,90% 2018-2023
BRVM	214-2019	Transactions Sur Dossier	Transactions Sur Dossier

COMMUNIQUEES

Emetteur	N°	Nature	Objet
----------	----	--------	-------

QUANTITES RESIDUELLES
MARCHE DES ACTIONS

Symbole	Titre	Quantité résiduelle à l'achat	Cours Achat / Vente		Quantité résiduelle à la vente	Cours de Référence
ABJC	SERVAIR ABIDJAN CI	224	1,250	/ 1,255	713	1 255
BICC	BICI CI			/ 6,400	102	6 795
BNBC	BERNABE CI	274	700	/ 735	2 558	700
BOAB	BANK OF AFRICA BN	2 149	3,600	/ 3,650	523	3 650
BOABF	BANK OF AFRICA BF			/ Marché	372	3 695
BOAC	BANK OF AFRICA CI			/ 3,950	590	3 990
BOAM	BANK OF AFRICA ML			/ 1,205	105	1 210
BOAN	BANK OF AFRICA NG			/ 3,300	95	3 205
BOAS	BANK OF AFRICA SENEGAL	15	1,545	/ 1,550	3 025	1 545
CABC	SICABLE CI	150	605	/ 610	61	625
CBIBF	CORIS BANK INTERNATIONAL	10	7,800	/ 8,000	6 009	8 000
CFAC	CFAO MOTORS CI	577	400	/ 405	794	405
CIEC	CIE CI			/ 1,520	290	1 510
ECOC	ECOBANK COTE D'IVOIRE			/ 3,980	34	3 990
ETIT	ECOBANK TRANS. INCORP. TG	1 265 541	13	/ 14	524 550	14
FTSC	FILTISAC CI			/		1 605
NEIC	NEI-CEDA CI	1 000	140	/ 145	120	140
NSBC	NSIA BANQUE COTE D'IVOIRE			/ 5,665	4 538	6 020
NTLC	NESTLE CI			/ 395	490	395
ONTBF	ONATEL BF	4	2,680	/ 2,730	90	2 700
ORGT	ORAGROUP TOGO	29	3,980	/ 4,000	8 224	4 000
PALC	PALM CI	24 015	Marché	/		1 695
PRSC	TRACTAFRIC MOTORS CI	19	2,600	/ 2,695	122	2 695
SAFC	SAFCA CI			/ 335	1 170	335
SCRC	SUCRIVOIRE	1 135	590	/ 600	33	590
SDCC	SODE CI	320	2,685	/ 2,800	489	2 800
SDSC	BOLLORE	11	1,495	/ 1,500	4 773	1 495
SEMC	CROWN SIEM CI			/ 130	4 602	130
SGBC	SOCIETE GENERALE COTE D'IVOIRE	13	7,700	/ 7,750	1 922	7 700
SHEC	VIVO ENERGY CI	1 875	745	/ 750	333	745
SIBC	SOCIETE IVOIRIENNE DE BANQUE	1 520	2,695	/ 2,825	886	2 825
SICC	SICOR CI	12	2,535	/ 2,740	3	2 740
SIVC	AIR LIQUIDE CI			/ 180	77	180
SLBC	SOLIBRA CI	3	43,000	/ 44,500	4	45 000
SMBC	SMB CI	50	2,450	/ 2,500	908	2 500
SNTS	SONATEL SN	10	16,005	/ 16,500	4 000	16 900
SOGC	SOGB CI	9 932	2,400	/ 2,450	13	2 400
SPHC	SAPH CI	10	1,275	/ 1,280	160	1 275
STAC	SETAO CI	90	Marché	/		245
STBC	SITAB CI	100	600	/ 605	7 207	605
SVOC	MOVIS CI			/		2 395
TTLC	TOTAL CI			/ 1,600	32 274	1 600
TTLS	TOTAL SN			/ 1,750	1 361	1 750
TTRC	TRITURAF CI-Ste en Liquidation			/		490
UNLC	UNILEVER CI			/		2 500
UNXC	UNIWAX CI	690	1,495	/ 1,610	1 990	1 610

QUANTITES RESIDUELLES

MARCHE DES DROITS

Symbole	Titre	Quantité résiduelle à l'achat	Cours Achat / Vente	Quantité résiduelle à la vente	Cours de Référence
---------	-------	-------------------------------	---------------------	--------------------------------	--------------------

TROISIEME COMPARTIMENT - BRVM PETITES CAPITALISATIONS

Symbole	Titre	Quantité résiduelle à l'achat	Cours Achat / Vente	Quantité résiduelle à la vente	Cours de Référence
---------	-------	-------------------------------	---------------------	--------------------------------	--------------------

QUANTITES RESIDUELLES
MARCHE DES OBLIGATIONS

Symbole	Titre	Quantité résiduelle à l'achat	Cours Achat / Vente	Quantité résiduelle à la vente	Cours de Référence
BHSN.01	DIASPORA BONDS BHS 6,25% 2019-2024		/		10 000
SIFC.01	SIFCA 6.90% 2013-2021		/		10 000
SNLC.01	SENELEC 6,50% 2018-2025		/		10 100
EOM.01	ETAT DU MALI 6.20% 2016-2023		/		6 633
EOM.02	Etat du Mali 6.50% 2017-2024		/		10 000
EOM.03	ETAT DU MALI 6,50 % 2018-2025		/ 10,000	70	10 000
EOM.04	ETAT DU MALI 6,50% 2019-2027		/		10 000
EOS.05	ETAT SENEGAL 6.50% 2013-2023		/ 10,000	32	9 999
EOS.06	ETAT SENEGAL 6.50% 2014-2021		/		4 030
TPNE.02	TRESOR PUBLIC DU NIGER 6,50% 2019 - 2026		/		10 100
TPTG.01	TPTG 6,90% 2018-2023		/ 9,999	10	10 000
TPCI.030	TPCI 5,95% 2018-2025		/		10 000
TPCI.031	TPCI 5,75% 2019-2026		/		10 000
TPCI.032	TPCI 2,23% 2019-2026		/		10 000
TPCI.033	TPCI 5.75% 2019-2026		/		10 000
TPCI.034	TPCI 6% 2019-2029		/ 10,000	118	10 000
TPNE.01	TRESOR PUBLIC DU NIGER 6,50% 2019-2026		/ 10,000	26	10 100
TPCI.024	TPCI 6.25% 2017-2029		/		10 000
TPCI.025	TPCI 5,95% 2017-2024 A		/		10 000
TPCI.026	TPCI 5,95% 2017-2024 B		/ 10,000	150	10 000
TPCI.027	TPCI 6% 2017-2025		/		10 000
TPCI.028	TPCI 6% 2018 - 2026		/ 10,000	53	10 000
TPCI.029	TPCI 6% 2018-2026		/ 10,000	140	10 000
TPCI.018	TPCI 5.85% 2014-2021		/		10 000
TPCI.019	TPCI 5.99% 2015-2025		/		10 000
TPCI.020	TPCI 5.85% 2015-2022		/ 9,999	39 000	10 000
TPCI.021	TPCI 6% 2016-2028		/		9 925
TPCI.022	TPCI 5.90% 2016 - 2026		/		9 880
TPCI.023	TPCI 5.90% 2016-2026		/		10 000
TPBF.08	TPBF 6,50% 2019-2027		/		10 000
TPBF.09	TPBF 6,50% 2019 - 2027		/		10 000
TPBJ.01	TPBJ 6.50% 2017-2027		/ 10,000	177	10 060
TPBJ.02	TPBJ 6.50% 2018-2025		/ 10,000	197	10 100
TPCI.016	TPCI 6.55% 2014-2022		/ 10,000	14	9 900
TPCI.017	TPCI 3% 2014-2024		/		10 000
EOS.07	ETAT SENEGAL 6.30% 2015-2025		/		10 000
TPBF.03	TPBF 6,50% 2013-2020		/		10 000
TPBF.04	TPBF 6.50% 2017-2027		/ 9,999	800	10 000
TPBF.05	TPBF 6,50% 2017-2024		/ 10,000	183	10 000
TPBF.06	TPBF 6.50% 2018-2025		/		10 000
TPBF.07	TPBF 6,50% 2018-2025	37	10,000	/	10 000
BIDC.03	BIDC-EBID 6.50% 2014-2021		/ 10,000	57	10 000
BIDC.04	BIDC-EBID 6.10% 2017-2027		/		10 000
BOAD.012	BOAD 5.95% 2014-2021		/ 10,000	141	9 999
CRRH.01	CRRH-UEMOA 6.10% 2012-2022		/		9 980
CRRH.02	CRRH-UEMOA 6.10% 2012-2024		/		10 000
CRRH.03	CRRH-UEMOA 6% 2013-2023		/		10 000
SHAF.03	SHELTER AFRIQUE 6.6% 2014-2021		/		3 000
CRRH.04	CRRH-UEMOA 6% 2014-2024		/		9 950

lundi 30 décembre 2019

CRRH.O5	CRRH-UEMOA 5.85% 2015-2025		/			9 980
CRRH.O6	CRRH-UEMOA 5.85% 2016-2026		/			10 000
CRRH.O7	CRRH-UEMOA 5.95% 2017-2029		/	8,333	120	8 333
CRRH.O8	CRRH-UEMOA 5.95% 2018-2030		/			9 145
CRRH.O9	CRRH-UEMOA 6.05% 2018-2033		/			9 333

SUKUK ET TITRES ASSIMILES

Symbole	Titre	Quantité résiduelle à l'achat	Cours Achat / Vente	Quantité résiduelle à la vente	Cours de Référence	
SUKCI.S1	SUKUK CI 5.75% 2015-2020		/		9 990	
SUKCI.S2	SUKUK CI 5.75% 2016-2023		/		10 000	
SUKSN.S2	SUKUK SN 6% 2016-2026		/	10,000	87	10 050
SUKTG.S1	SUKUK TG 6.5% 2016-2026		/		10 000	

CALENDRIER DES ASSEMBLEES GENERALES

ANNEE : 2019

Société	Nature	Date	Heure	Lieu
NSBC	Extraordinaire	18/10/2019	10:00:00	Espace Latrille Event sis à Abidjan-Cocody, Deux Plateaux, Boulevard Latrille, à proximité du Carrefour Duncan
MOVIS CI	Ordinaire	14/10/2019	09:00:00	Siège social de MOVIS CI, Vridi, Zone Industrielle, Rue des Conteneurs
SICOR	Ordinaire	28/06/2019	09:30:00	Palm Club Hôtel Abidjan situé à Cocody, angle Boulevard Latrille - Route du Lycée technique
TRACTAFRIC CI	Mixte	28/06/2019	10:00:00	Salons du NOVOTEL ABIDJAN, 10, Avenue du Général de Gaulle
VIVO ENERGY CI	Ordinaire	27/06/2019	14:00:00	Heden Golf Hôtel
SETAO CI	Mixte	27/06/2019	10:00:00	Novotel Hôtel - Abidjan Plateau
BERNABE CI	Ordinaire	27/06/2019	11:00:00	Salle de conférence GEWELS de la CGECI au plateau
CIE CI	Ordinaire	26/06/2019	10:00:00	Patinoire du Sofitel Abidjan Hôtel Ivoire
SITAB	Mixte	26/06/2019	10:30:00	Salle JEWELS de la Maison de l'Entreprise (CGECI) au Plateau
BICI CI	Mixte	25/06/2019	11:00:00	Maison de l'Entreprise (CGECI) sise au Plateau
SAFCA CI	Ordinaire	24/06/2019	10:00:00	Siège de la société, 1, Rue des Carrossiers, Zone 3 C (Face SOCOCE Treichville)
FILTISAC CI	Ordinaire	24/06/2019	15:00:00	Immeuble CRRAE-UMOA, Abidjan Plateau
NESTLE CI	Ordinaire	21/06/2019	10:00:00	LATRILLE EVENTS
UNIWAX CI	Ordinaire	21/06/2019	00:00:00	Salle des fêtes du Sofitel Abidjan Hôtel Ivoire sis à Cocody Boulevard Hassan II
TOTAL	Ordinaire	20/06/2019	10:00:00	Salle de conférence de l'hôtel Radisson Blu à Abidjan
CROWN SIEM CI	Ordinaire	20/06/2019	09:00:00	Siège de la CGECI, sis à la Maison de l'Entreprise, au Plateau, à l'Angle du Boulevard de la République et de l'Avenue Lamblin
AIR LIQUIDE CI	Mixte	19/06/2019	10:00:00	Salle de conférence de l'immeuble CRRAE-UMOA, Abidjan Plateau
SMB	Ordinaire	18/06/2019	09:30:00	CGECI (La maison de l'Entreprise)
SOGB	Ordinaire	14/06/2019	11:00:00	Salle de conférence de l'immeuble CRRAE-UMOA, Abidjan Plateau
CFAO MOTORS CI	Mixte	11/06/2019	09:00:00	Siège social sis à Abidjan, 117, Boulevard de Marseille
SGB CI	Mixte	11/06/2019	09:00:00	Espace Events sis à Abidjan, Cocody 2 Plateaux, Boulevard Latrille
TOTAL SENEGAL S.A.	Ordinaire	05/06/2019	09:00:00	Hôtel Terrou-Bi, Corniche Ouest, Boulevard Martin Luther King à Dakar
NEI-CEDA CI	Ordinaire	29/05/2019	10:00:00	Hôtel TIAMA, Abidjan - Plateau
NSBC	Ordinaire	28/05/2019	10:00:00	Espace Latrille Event sis à Abidjan-Cocody, Deux Plateaux, Boulevard Latrille
ORAGROUP	Ordinaire	23/05/2019	10:00:00	Salle des Fêtes du Sofitel Abidjan, Hôtel Ivoire située au bBoulevard Hassan II
SODECI	Ordinaire	22/05/2019	14:00:00	Espace Events sis à Abidjan, Cocody 2 Plateaux, Boulevard Latrille
PALM CI	Ordinaire	09/05/2019	09:30:00	Salle de Conférence de la CRRAE-UEMOA, sise à Abidjan - Plateau
BOLLORE TRANSPORT & LOGISTICS	Ordinaire	09/05/2019	10:00:00	Salle Kodjo Eboucle du palais de la culture sis à treichville, Avenue Christiani à Abidjan
SAPH CI	Ordinaire	08/05/2019	09:30:00	Salle de Conférence de CRRAE-UEMOA (Versus Bank au Plateau)
SUCRIVOIRE	Ordinaire	03/05/2019	09:30:00	Auditorium de la CRRAE-UMOA sis Abidjan-Plateau (Rue Botreau Roussel)
SIB	Ordinaire	26/04/2019	09:00:00	Maison de l'Entreprise (CGECI), Abidjan-Plateau
CORIS BANK INTERNATIONAL	Mixte	25/04/2019	09:00:00	Hôtel SOPATEL Silmandé SA
ECOBANK TG	Ordinaire	25/04/2019	10:30:00	Salle de Conférence du Centre Panafricain Ecobank, 2365, Boulevard du Mono, Lomé, Togo
SOLIBRA	Ordinaire	24/04/2019	09:00:00	Espace CRISTAL 8, rue du Chevalier de Clieu Zone 4 C << Salle PLATINIUM >> ABIDJAN
BANK OF AFRICA BN	Mixte	23/04/2019	10:00:00	AZALA! Hôtel à Cotonou
BANK OF AFRICA ML	Ordinaire	20/04/2019	09:30:00	Hôtel SALAM à Bamako
BANK OF AFRICA SN	Ordinaire	19/04/2019	09:30:00	Immeuble Elan II, 2eme Etage, Route de Ngor, Zone 12, Almadies à Dakar
ONATEL BF	Mixte	18/04/2019	10:00:00	ROYAL BEACH HOTEL, OUAGADOUGOU

lundi 30 décembre 2019

SONATEL	Ordinaire	17/04/2019	10:00:00	Centre International de Conférences Abdou DIOUF (CICAD) à Diamniao, Dakar
ECOBANK CI	Ordinaire	16/04/2019	10:00:00	Espace Latrille Events sis à Abidjan Cocody Deux Plateaux sur le Boulevard Latrille
BANK OF AFRICA CI	Ordinaire	10/04/2019	10:00:00	Salle Jewels du Patronat Ivoirien (CGECI) à Abidjan Plateau
BANK OF AFRICA NG	Ordinaire	05/04/2019	10:00:00	Centre de formation de la BOA-NIGER (sise à BOA-Siège)
SICABLE	Ordinaire	05/04/2019	09:00:00	Hôtel AZALAI, Bld VGE à ABIDJAN
BANK OF AFRICA BF	Ordinaire	02/04/2019	10:00:00	Salle WAONGO I de l'hôtel LAICO à Ouaga 2000
SERVAIR ABIDJAN CI	Ordinaire	28/03/2019	10:00:00	Salle JEWELS de la Maison de l'Entreprise C.G.E.C.I sise au plateau

L'actualité de la BRVM sur nos plateformes digitales

Infos BRVM

Pour recevoir les informations boursières par SMS, souscrivez :



Côte d'Ivoire : *430#
Bénin : *430*15#



Côte d'Ivoire : #139#
Burkina Faso : *310#



Côte d'Ivoire : *431#
Niger : *512*9#
Togo : *310#

Site web

www.brvm.org

Application Mobile

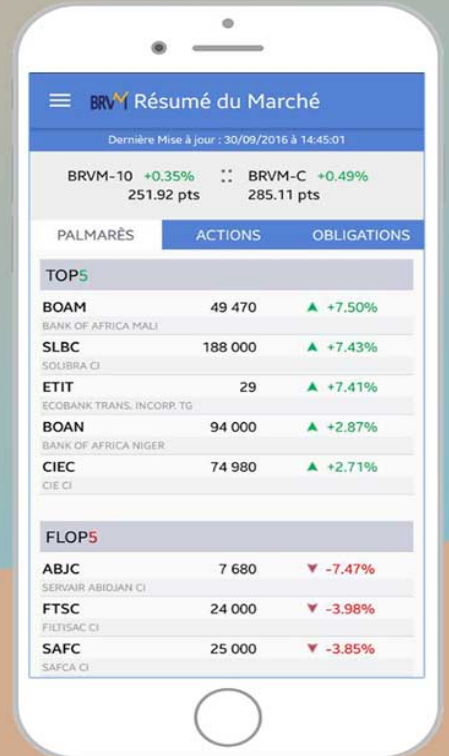

Disponible sur
 Google play
Disponible sur
 App Store



Nous suivre sur :

