

BRVM 10	139,72
Variation Jour	↓ -2,42 %
Variation annuelle	↓ -6,30 %



BULLETIN OFFICIEL DE LA COTE

N° 4

mardi 7 janvier 2020

Site : www.brvm.org

BRVM Composite	150,67
Variation Jour	↓ -2,34 %
Variation annuelle	↓ -5,38 %

Evolution des indices

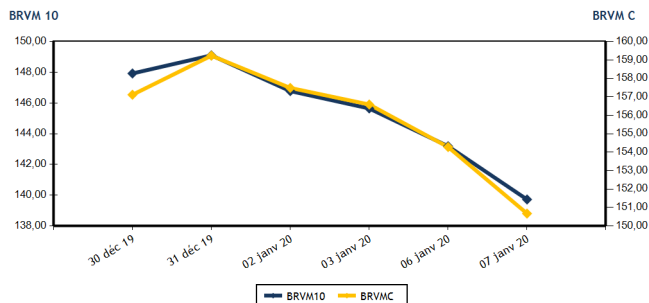

Volumes et valeurs transigés

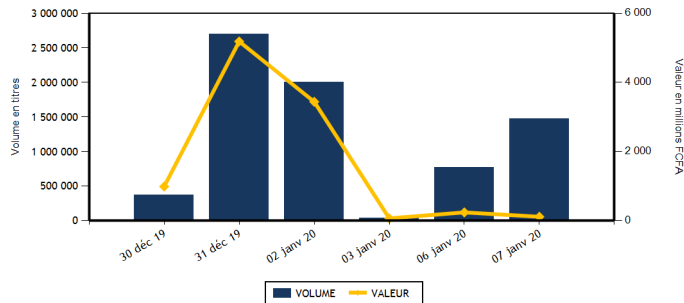

Actions	Niveau	Evol. Jour
Capitalisation boursière (FCFA)(Actions & Droits)	4 485 376 589 521	-2,34 %
Volume échangé (Actions & Droits)	1 478 163	92,16 %
Valeur transigée (FCFA) (Actions & Droits)	112 909 283	-51,84 %
Nombre de titres transigés	37	8,82 %
Nombre de titres en hausse	6	-14,29 %
Nombre de titres en baisse	20	25,00 %
Nombre de titres inchangés	11	0,00 %

Obligations	Niveau	Evol. Jour
Capitalisation boursière (FCFA)	4 420 456 603 889	4,67 %
Volume échangé	110	-87,91 %
Valeur transigée (FCFA)	1 100 000	-81,96 %
Nombre de titres transigés	1	-75,00 %
Nombre de titres en hausse	1	-
Nombre de titres en baisse	0	-100,00 %
Nombre de titres inchangés	0	-100,00 %

PLUS FORTES HAUSSES

Titres	Cours	Evol. Jour	Evol. annuelle
NEI-CEDA CI (NEIC)	165	3,13 %	17,86 %
SUCRIVOIRE (SCRC)	675	3,05 %	11,57 %
BANK OF AFRICA BN (BOAB)	3 700	1,37 %	2,49 %
SOCIETE GENERALE COTE D'IVOIRE (SGBC)	7 780	1,04 %	1,04 %
SERVAIR ABIDJAN CI (ABJC)	1 260	0,80 %	0,80 %

PLUS FORTES BAISES

Titres	Cours	Evol. Jour	Evol. annuelle
TOTAL SN (TTLs)	1 565	-7,40 %	-7,94 %
BANK OF AFRICA CI (BOAC)	3 085	-7,36 %	-22,78 %
NSIA BANQUE COTE D'IVOIRE (NSBC)	5 995	-7,34 %	-7,34 %
ECOBANK TRANS. INCORP. TG (ETIT)	13	-7,14 %	-7,14 %
FILTISAC CI (FTSC)	1 495	-6,56 %	-13,33 %

INDICES SECTORIELS

Base = 100 au 14 juin 1999	Nombre de sociétés	Valeur	Evol. Jour	Evol. annuelle	Volume	Valeur	PER moyen
BRVM - INDUSTRIE	12	35,91	-1,94 %	-4,65 %	6 316	7 981 595	13,61
BRVM - SERVICES PUBLICS	4	467,10	-2,61 %	-5,71 %	5 884	25 323 125	9,38
BRVM - FINANCES	15	57,74	-1,92 %	-5,33 %	1 440 374	57 353 763	8,81
BRVM - TRANSPORT	2	353,64	-3,26 %	-3,58 %	392	563 140	7,56
BRVM - AGRICULTURE	5	81,34	-2,59 %	-5,29 %	17 186	13 123 035	9,17
BRVM - DISTRIBUTION	7	241,21	-3,09 %	-4,76 %	7 836	8 519 125	9,22
BRVM - AUTRES SECTEURS	1	320,81	0,00 %	6,12 %	175	45 500	9,55
BRVM - PETITES CAPITALISATIONS	-	-	-	-	-	-	-

Indicateurs	1er et 2è Comp.	BRVM PC
PER moyen du marché	9,86	
Taux de rendement moyen du marché	10,37	
Taux de rentabilité moyen du marché	8,40	
Nombre de sociétés cotées	46	
Nombre de lignes obligataires	60	
Volume moyen annuel par séance	10 262,00	
Valeur moyenne annuelle par séance	9 239 326,07	

Indicateurs	1er et 2è Comp.	BRVM PC
Ratio moyen de liquidité	37,47	
Ratio moyen de satisfaction	93,74	
Ratio moyen de tendance	250,19	
Ratio moyen de couverture	39,97	
Taux de rotation moyen du marché	0,14	
Prime de risque du marché	3,64	
Nombre de SGI participantes	24	

Définitions

Volume moyen annuel par séance = Valeur annuel échangé / nombre de séances
 Valeur moyenne annuelle par séance = Valeur annuelle échangée / nombre de séances
 Ratio moyen de liquidité = Moyenne des ratios de liquidité (Titres échangés / Volume des ordres de vente)
 Ratio moyen de satisfaction = Moyenne des ratios de satisfaction (Titres échangés / Volume des ordres d'achat)
 Ratio moyen de tendance = Moyenne des ratios de tendance (Volume des ordres d'achat / Volume des ordres de vente)
 Ratio moyen de couverture = Moyenne des ratios de couverture (Volume des ordres de vente / Volume des ordres d'achat)

Taux moyen de rotation = moyenne des taux de rotation des actions cotées (volume transigé / capi flottante)
 PER moyen du marché = moyenne des PER des actions cotées ayant un PER positif
 Taux de rendement moyen = moyenne des taux de rendement des actions cotées ayant distribué un dividende
 Taux de rentabilité moyen = moyenne des taux de rentabilité des actions cotées
 Prime de risque du marché = (1 / le PER moyen du marché) - le taux de référence actuel des emprunts d'Etat



BRVM - BOURSE REGIONALE DES VALEURS MOBILIERES
 BRVM - Société Anonyme au capital de 3.062.040.000 CFA - RC : CI - ABJ - 1997 - B - 208435 - CC : 9819725 - E
 Siège Social : Abidjan - CÔTE D'IVOIRE. Adresse : 18, Rue Joseph ANOMA (Rue des Banques) - Abidjan
 Tél : +225 20 32 66 85 / 86, Fax : +225 20 32 66 84, Mail : brvm@brvm.org, Site Web : www.brvm.org

MARCHE DES ACTIONS

Symbole	Titre	Cours Précédent	Cours du jour Ouv. Clôt.	Variation jour	Séance de cotation Volume Valeur	Cours Référence	Variation de l'année précédente	Dernier dividende payé Montant net Date	Rdt. Net	PER
SECTEUR - INDUSTRIE		35,91	points	↓ -1,94 %						
CABC	SICABLE CI	630	625 625	-0,79 %	1 352 844 970	625	-0,79 %	75,00 3-juin-19	12,00 %	4,85
FTSC	FILTISAC CI	1 600	1 500 1 495	-6,56 %	200 299 500	1 495	-13,33 %	110,00 31-juil.-19	7,36 %	12,53
NEIC	NEI-CEDA CI	160	170 165	3,13 %	308 52 350	165	17,86 %	9,00 28-juin-01		2,72
NTLC	NESTLE CI	395	400 390	-1,27 %	995 391 250	390	-1,27 %	31,50 12-août-11		10,51
SEMC	CROWN SIEM CI	130	125 130	0,00 %	580 75 100	130	0,00 %	16,92 29-sept.-17	13,02 %	
SIVC	AIR LIQUIDE CI	200	NC NC	0,00 %		200	8,11 %	63,00 29-sept.-17	31,50 %	
SLBC	SOLIBRA CI	43 000	NC NC	0,00 %		43 000	-4,44 %	1 368,00 6-juin-19	3,18 %	54,24
SMBC	SMB CI	2 500	2 680 2 500	0,00 %	1 616 4 202 000	2 500	0,00 %	450,00 30-août-19	18,00 %	2,47
STBC	SITAB CI	605	NC NC	0,00 %		605	0,00 %	206,20 19-juin-17	34,08 %	
TTRC	TRITURAF CI-Ste en Liquidation	490	SP SP	0,00 %		490	0,00 %	1 440,00 19-juil.-02		
UNLC	UNILEVER CI	2 500	SP SP	0,00 %		2 500	0,00 %	1 233,00 9-juil.-12		
UNXC	UNIWAX CI	1 700	1 695 1 605	-5,59 %	1 265 2 116 425	1 605	-6,96 %	181,80 11-juil.-19	11,33 %	7,93
TOTAL					6 316 7 981 595					13,61
SECTEUR - SERVICES PUBLICS		467,10	points	↓ -2,61 %						
CIEC	CIE CI	1 365	1 440 1 350	-1,10 %	1 233 1 668 355	1 350	-15,63 %	79,23 9-août-19	5,87 %	15,34
ONTBF	ONATEL BF	2 705	2 700 2 710	0,18 %	2 987 8 107 185	2 710	0,18 %	409,36 3-juin-19	15,11 %	5,79
SDCC	SODE CI	2 700	2 705 2 700	0,00 %	833 2 250 100	2 700	-3,57 %	270,00 29-oct.-19	10,00 %	8,49
SNTS	SONATEL SN	16 500	16 005 16 000	-3,03 %	831 13 297 485	16 000	-5,85 %	1 500,00 14-mai-19	9,38 %	7,91
TOTAL					5 884 25 323 125					9,38
SECTEUR - FINANCES		57,74	points	↓ -1,92 %						
BICC	BICI CI	6 800	NC NC	0,00 %		6 800	0,00 %	182,90 17-juil.-19	2,69 %	11,57
BOAB	BANK OF AFRICA BN	3 650	3 655 3 700	1,37 %	508 1 897 280	3 700	2,49 %	416,00 22-mai-19	11,24 %	5,90
BOABF	BANK OF AFRICA BF	3 750	3 695 3 550	-5,33 %	401 1 465 525	3 550	-6,33 %	366,00 2-mai-19	10,31 %	4,52
BOAC	BANK OF AFRICA CI	3 330	3 300 3 085	-7,36 %	626 1 932 125	3 085	-22,78 %	306,00 20-mai-19	9,92 %	5,27
BOAM	BANK OF AFRICA ML	1 105	1 110 1 100	-0,45 %	313 347 080	1 100	-4,35 %	271,00 15-mai-19	24,64 %	2,68
BOAN	BANK OF AFRICA NG	3 500	3 400 3 400	-2,86 %	30 102 000	3 400	0,44 %	385,95 27-mai-19	11,35 %	5,77
BOAS	BANK OF AFRICA SENEGAL	1 545	1 530 1 525	-1,29 %	295 451 335	1 525	-1,29 %	160,00 3-juin-19	10,49 %	3,21
CBIBF	CORIS BANK INTERNATIONAL	8 000	7 500 8 000	0,00 %	48 379 350	8 000	0,00 %	402,00 5-juil.-19	5,03 %	10,44
ECOC	ECOBANK COTE D'IVOIRE	3 180	3 200 3 180	0,00 %	460 1 470 370	3 180	-20,30 %	241,00 15-mai-19	7,58 %	8,45
ETIT	ECOBANK TRANS. INCORP. TG	14	14 13	-7,14 %	1 428 452 18 571 928	13	-7,14 %	1,21 28-avr.-17	9,29 %	1,29
NSBC	NSIA BANQUE COTE D'IVOIRE	6 470	5 995 5 995	-7,34 %	17 101 915	5 995	-7,34 %	194,20 9-juil.-19	3,24 %	11,39
ORGT	ORAGROUP TOGO	4 090	3 800 4 085	-0,12 %	619 2 353 340	4 085	-2,74 %	56,73 1-juil.-19	1,39 %	9,52
SAFC	SAFCA CI	335	NC NC	0,00 %		335	0,00 %	23,04 29-juil.-11		40,60
SGBC	SOCIETE GENERALE COTE D'IVOIRE	7 700	7 700 7 780	1,04 %	1 076 8 292 950	7 780	1,04 %	206,00 31-juil.-19	2,65 %	5,78
SIBC	SOCIETE IVOIRIENNE DE BANQUE	2 655	2 650 2 655	0,00 %	7 529 19 988 565	2 655	-5,85 %	252,00 5-juil.-19	9,49 %	5,72
TOTAL					1 440 374 57 353 763					8,81
SECTEUR - TRANSPORT		353,64	points	↓ -3,26 %						
SDSC	BOLLORE	1 495	1 450 1 445	-3,34 %	392 563 140	1 445	-3,67 %	184,00 6-juin-19	12,73 %	7,56
SVOC	MOVIS CI	2 395	SP SP	0,00 %		2 395	0,00 %	270,00 5-juil.-99		

TOTAL	392	563 140	7,56
-------	-----	---------	------

MARCHE DES ACTIONS

Symbole	Titre	Cours Précédent	Cours du jour		Variation jour	Séance de cotation		Cours Référence	Variation de l'année précédente	Dernier dividende payé		Rdt. Net	PER
			Ouv.	Clôt.		Volume	Valeur			Montant net	Date		
SECTEUR - AGRICULTURE		81,34	points		↓	-2,59 %							
PALC	PALM CI	1 675	1 670	1 675	0,00 %	460	766 800	1 675	-7,97 %	253,47	24-sept.-18	15,13 %	
SCRC	SUCRIVOIRE	655	675	675	3,05 %	15 888	10 709 285	675	11,57 %	72,00	28-sept.-18	10,67 %	
SICC	SICOR CI	2 740	2 750	2 740	0,00 %	18	49 330	2 740	0,00 %	1 919,00	25-sept.-00		1,66
SOGC	SOGB CI	2 400	2 300	2 300	-4,17 %	523	1 202 025	2 300	-10,85 %	126,00	15-juil.-19	5,48 %	16,69
SPHC	SAPH CI	1 370	1 370	1 310	-4,38 %	297	395 595	1 310	0,00 %	78,00	27-sept.-18	5,95 %	
TOTAL						17 186	13 123 035						9,17
SECTEUR - DISTRIBUTION		241,21	points		↓	-3,09 %							
ABJC	SERVAIR ABIDJAN CI	1 250	1 255	1 260	0,80 %	5 244	6 594 825	1 260	0,80 %	164,96	30-sept.-19	13,09 %	9,11
BNBC	BERNABE CI	680	680	680	0,00 %	186	126 480	680	-2,86 %	45,00	19-juil.-19	6,62 %	2,73
CFAC	CFAO MOTORS CI	415	430	415	0,00 %	1 269	526 670	415	-4,60 %	31,50	23-juil.-19	7,59 %	11,60
PRSC	TRACTAFRIC MOTORS CI	2 895	NC	NC	0,00 %			2 895	7,42 %	150,36	18-sept.-19	5,19 %	14,73
SHEC	VIVO ENERGY CI	900	900	890	-1,11 %	710	635 500	890	11,25 %	64,29	2-août-19	7,22 %	10,40
TTLC	TOTAL CI	1 540	1 500	1 450	-5,84 %	327	479 150	1 450	-14,71 %	108,40	11-oct.-19	7,48 %	7,92
TTLS	TOTAL SN	1 690	1 565	1 565	-7,40 %	100	156 500	1 565	-7,94 %	105,30	29-juil.-19	6,73 %	8,04
TOTAL						7 836	8 519 125						9,22
AUTRES SECTEURS		320,81	points		→	0,00 %							
STAC	SETAO CI	260	260	260	0,00 %	175	45 500	260	6,12 %				9,55
TOTAL						175	45 500						9,55
TOTAL - Marché des actions						1 478 163	112 909 283						

MARCHE DES DROITS

Symbole	Titre	Cours Précédent	Cours du jour		Variation jour	Séance de cotation		Cours Référence	Variation depuis l'origine	Parité	Periode de négociation	
			Ouv.	Clôt.		Volume	Valeur				Début	fin
TOTAL												
TOTAL - Marché des droits												

TROISIEME COMPARTIMENT - BRVM PETITES CAPITALISATIONS

Symbole	Titre	Cours Précédent	Cours du jour		Variation jour	Séance de cotation		Cours Référence	Variation depuis l'origine
			Ouv.	Clôt.		Volume	Valeur		
TOTAL									
TOTAL - 3ème Compartiment - BRVM PC									

Légende:
 (#) Fractionnement du titre - Valeur théorique
 Cours du jour: Ouv.: Ouverture Clôt.: Clôture Moy.: Moyen
 Mentions: NC: Non Coté Ex-c: Ex-coupon Ex-d: Ex-droit SP: Suspendu Val-T: Valeur Théorique
 PER = Cours / BNPA selon les données disponibles Rdt. Net: Rendement net (DNPA / Cours)
 Comp.: 1 - Premier Compartiment 2 - Second Compartiment 3 - Compartiment de croissance
 Ratio de liquidité = Titres échangés / Volume des ordres de vente
 : Progression de l'indice sectoriel : Stabilité de l'indice sectoriel : Recul de l'indice sectorie

MARCHE DES OBLIGATIONS

Symbole	Titre	Valeur nominale	Cours Précédent	Cours du jour	Cours Référence	Séance de cotation Volume	Coupon couru Valeur	Coupon d'intérêt Période Montant net	Eché.	Type Amort
OBLIGATIONS D'ETAT										
EOM.01	ETAT DU MALI 6.20% 2016-2023	6 666	6 733	NC	6 732.66		258,59	A 413,29	23-mai-20	ACD
EOM.02	Etat du Mali 6.50% 2017-2024	10 000	10 000	NC	10 000		465,30	A 650,00	20-avr.-20	AC
EOM.03	ETAT DU MALI 6,50 % 2018-2025	10 000	10 000	NC	10 000		163,39	A 650,00	7-oct.-20	AC
EOM.04	ETAT DU MALI 6,50% 2019-2027	10 000	10 000	NC	10 000		317,90	A 650,00	12-juil.-20	AC
EOS.05	ETAT SENEGAL 6.50% 2013-2023	10 000	9 999	NC	9 999		286,14	S 325,00	29-janv.-20	ACD
EOS.06	ETAT SENEGAL 6.50% 2014-2021	4 000	4 040	NC	4 040		29,29	S 130,00	27-mai-20	ACD
EOS.07	ETAT SENEGAL 6.30% 2015-2025	10 000	10 100	NC	10 100		74,02	S 313,28	25-mai-20	ACD
TPBF.03	TPBF 6,50% 2013-2020	10 000	10 000	NC	10 000		69,64	S 325,00	29-mai-20	ACD
TPBF.04	TPBF 6.50% 2017-2027	10 000	9 899	NC	9 899		284,16	S 326,78	31-janv.-20	ACD
TPBF.05	TPBF 6,50% 2017-2024	10 000	10 000	NC	10 000		15,98	S 325,00	29-juin-20	ACD
TPBF.06	TPBF 6.50% 2018-2025	10 000	10 000	NC	10 000		58,61	S 325,00	5-juin-20	ACD
TPBF.07	TPBF 6,50% 2018-2025	10 000	10 000	NC	10 000		94,64	S 325,00	15-mai-20	AC
TPBF.08	TPBF 6,50% 2019-2027	10 000	10 000	NC	10 000		110,11	S 323,22	6-mai-20	ACD
TPBF.09	TPBF 6,50% 2019 - 2027	10 000	10 000	NC	10 000		161,61	S 325,00	8-avr.-20	ACD
TPBJ.01	TPBJ 6.50% 2017-2027	10 000	9 900	NC	9 900		488,39	A 650,00	7-avr.-20	ACD
TPBJ.02	TPBJ 6.50% 2018-2025	10 000	10 000	NC	10 000		69,64	S 325,00	29-mai-20	AC
TPCI.016	TPCI 6.55% 2014-2022	10 000	9 900	NC	9 900		415,19	A 655,00	20-mai-20	ACD
TPCI.017	TPCI 3% 2014-2024	10 000	10 000	NC	10 000		15,57	S 150,00	19-juin-20	ACD
TPCI.018	TPCI 5.85% 2014-2021	10 000	10 000	NC	10 000		30,37	S 292,50	19-juin-20	ACD
TPCI.019	TPCI 5.99% 2015-2025	10 000	10 000	NC	10 000		389,51	A 599,00	14-mai-20	ACD
TPCI.020	TPCI 5.85% 2015-2022	10 000	10 000	NC	10 000		150,25	S 292,50	5-avr.-20	ACD
TPCI.021	TPCI 6% 2016-2028	10 000	10 000	NC	10 000		449,18	A 600,00	8-avr.-20	ACD
TPCI.022	TPCI 5.90% 2016 - 2026	10 000	10 000	NC	10 000		332,08	A 590,00	15-juin-20	ACD
TPCI.023	TPCI 5.90% 2016-2026	10 000	10 000	NC	10 000		82,21	A 590,00	17-nov.-20	ACD
TPCI.024	TPCI 6.25% 2017-2029	10 000	10 100	NC	10 100		169,06	S 312,50	31-mars-20	ACD
TPCI.025	TPCI 5,95% 2017-2024 A	10 000	10 000	NC	10 000		121,93	S 297,50	24-avr.-20	ACD
TPCI.026	TPCI 5,95% 2017-2024 B	10 000	10 000	NC	10 000		94,81	S 297,50	10-mai-20	ACD
TPCI.027	TPCI 6% 2017-2025	10 000	10 000	NC	10 000		14,75	S 300,00	29-juin-20	ACD
TPCI.028	TPCI 6% 2018 - 2026	10 000	10 100	NC	10 100		259,02	A 600,00	2-août-20	ACD
TPCI.029	TPCI 6% 2018-2026	10 000	10 000	NC	10 000		131,15	A 600,00	19-oct.-20	ACD
TPCI.030	TPCI 5,95% 2018-2025	10 000	10 000	NC	10 000		40,64	S 297,50	13-juin-20	ACD
TPCI.031	TPCI 5,75% 2019-2026	10 000	10 000	NC	10 000		315,78	A 575,00	20-juin-20	ACD
TPCI.032	TPCI 2,23% 2019-2026	10 000		NC			0,00	A 0,00	20-juin-20	ACD
TPCI.033	TPCI 5.75% 2019-2026	10 000	10 000	NC	10 000		460,31	A 575,00	20-mars-20	ACD
TPCI.034	TPCI 6% 2019-2029	10 000	10 000	NC	10 000		480,33	A 600,00	20-mars-20	ACD
TPCI.035	TPCI 5,75% 2019-2026	10 000		10 000	10 000	50	500 000	A 282,79	11-juil.-20	ACD
TPCI.036	TPCI 5,75% 2019-2026	10 000		10 000	10 000	50	500 000	A 218,37	21-août-20	ACD
TPNE.01	TRESOR PUBLIC DU NIGER 6,50% 2019-2026	10 000	9 900	10 000	10 000	10	100 000	A 506,15	28-mars-20	ACD
TPNE.02	TRESOR PUBLIC DU NIGER 6,50% 2019 - 2026	10 000	10 100	NC	10 100		282,38	A 650,00	1-août-20	ACD
TPTG.01	TPTG 6,90% 2018-2023	10 000	10 100	NC	10 100		309,38	S 345,00	26-janv.-20	AC
TOTAL						110	1 100 000			
OBLIGATIONS REGIONALES										
BIDC.03	BIDC-EBID 6.50% 2014-2021	10 000	9 975	NC	9 975		180,36	S 325,00	28-mars-20	ACD
BIDC.04	BIDC-EBID 6.10% 2017-2027	10 000	9 925	NC	9 925		341,67	A 610,00	16-juin-20	ACD
BOAD.012	BOAD 5.95% 2014-2021	10 000	10 000	NC	10 000		19,51	A 595,00	26-déc.-20	ACD
CRRH.01	CRRH-UEMOA 6.10% 2012-2022	10 000	9 980	NC	9 980		243,67	S 305,00	13-févr.-20	AC
CRRH.02	CRRH-UEMOA 6.10% 2012-2024	10 000	10 000	NC	10 000		288,42	S 305,00	17-janv.-20	AC
CRRH.03	CRRH-UEMOA 6% 2013-2023	10 000	10 000	NC	10 000		119,67	S 300,00	26-avr.-20	AC
CRRH.04	CRRH-UEMOA 6% 2014-2024	10 000	9 950	NC	9 950		13,11	S 300,00	30-juin-20	AC
CRRH.05	CRRH-UEMOA 5.85% 2015-2025	10 000	9 980	NC	9 980		4,80	S 290,90	4-juil.-20	AC
CRRH.06	CRRH-UEMOA 5.85% 2016-2026	10 000	10 000	NC	10 000		6,43	S 292,50	3-juil.-20	ACD
CRRH.07	CRRH-UEMOA 5.95% 2017-2029	8 333	8 323	NC	8 323		69,47	S 247,92	17-mai-20	AC
CRRH.08	CRRH-UEMOA 5.95% 2018-2030	9 167	9 145	NC	9 144.67		25,33	S 272,71	21-juin-20	AC
CRRH.09	CRRH-UEMOA 6.05% 2018-2033	9 333	9 333	NC	9 333		26,23	S 282,33	21-juin-20	AC
SHAF.03	SHELTER AFRIQUE 6.6% 2014-2021	3 000	3 000	NC	3 000		71,41	S 99,54	28-févr.-20	ACD
TOTAL						0	0			

mardi 7 janvier 2020

OBLIGATIONS PRIVEES

BHSN.O1	DIASPORA BONDS BHS 6,25% 2019-2024	10 000	10 000	NC	10 000	309,09	S	314,21	10-janv.-20	ACD
SIFC.O1	SIFCA 6.90% 2013-2021	10 000	10 000	NC	10 000	280,83	A	676,20	8-août-20	ACD
SNLC.O1	SENELEC 6,50% 2018-2025	10 000	10 100	NC	10 100	182,14	S	325,00	27-mars-20	AC
TOTAL						0		0		

SUKUK ET TITRES ASSIMILES

SUKCI.S1	SUKUK CI 5.75% 2015-2020	10 000	9 990	NC	9 990	15,97	S	292,29	28-juin-20	AC
SUKCI.S2	SUKUK CI 5.75% 2016-2023	10 000	10 000	NC	10 000	194,86	S	290,69	7-mars-20	ACD
SUKSN.S2	SUKUK SN 6% 2016-2026	10 000	10 100	NC	10 100	275,00	S	306,67	26-janv.-20	ACD
SUKTG.S1	SUKUK TG 6.5% 2016-2026	10 000	10 100	NC	10 100	293,77	S	377,99	17-févr.-20	ACD
TOTAL						0		0		
TOTAL - Marché des obligations						110		1 100 000		

Légende :
 (#) (*) Ex-Coupon couru (#)Cours de référence amorti / Coupon couru Ex-c (#)Ex-marge de profits
 Cours du jour: Ouv.: Ouverture Clôt.: Clôture Moy.: Moyen
 Type Amort: Type d'Amortissement IF: In Fine AC: Amortissement Constant AD: Amortissement Dégressif ACD: Amortissement Constant Différé
 Période: Périodicité de paiement des coupons A: Annuelle S: Semestrielle T: Trimestrielle
 Eché.: Échéance de paiement des intérêts
 Mentions: NC: Non Coté Ex-c: Ex-coupon ou Ex-droit SP: Suspendu

INFORMATIONS

OPERATIONS EN COURS

Emetteur	Opération
TPCI	Emprunt obligataire "TPCI 5,75% 2019-2026" (TPCI.O36) - Première cotation le 07 Janvier 2020
TPCI	Emprunt obligataire "TPCI 5,75% 2019-2026" (TPCI.O35) - Première cotation le 07 Janvier 2020

AVIS

Entité	N°	Nature	Objet
BRVM	006-2020	Première cotation	Résultats de première cotation - TPCI 5,75% 2019-2026 (TPCI.O35) et TPCI 5,75% 2019-2026 (TPCI.O36)

COMMUNIQUES

Emetteur	N°	Nature	Objet
----------	----	--------	-------

QUANTITES RESIDUELLES

MARCHE DES ACTIONS

Symbole	Titre	Quantité résiduelle à l'achat	Cours Achat / Vente		Quantité résiduelle à la vente	Cours de Référence
ABJC	SERVAIR ABIDJAN CI	27	1,260	/ 1,300	1 500	1 260
BICC	BICI CI			/ 6,500	10	6 800
BNBC	BERNABE CI	145	670	/ 680	439	680
BOAB	BANK OF AFRICA BN	2 191	3,700	/ 3,800	291	3 700
BOABF	BANK OF AFRICA BF	500	3,505	/ 3,550	22	3 550
BOAC	BANK OF AFRICA CI	46	3,085	/ 3,095	5	3 085
BOAM	BANK OF AFRICA ML	810	1,100	/ 1,110	1 722	1 100
BOAN	BANK OF AFRICA NG	500	3,305	/ 3,400	1 596	3 400
BOAS	BANK OF AFRICA SENEGAL	107	1,525	/ 1,530	308	1 525
CABC	SICABLE CI	500	605	/ 625	1 000	625
CBIBF	CORIS BANK INTERNATIONAL	3	7,500	/ 7,995	35	8 000
CFAC	CFAO MOTORS CI	1 060	410	/ 415	2 202	415
CIEC	CIE CI	375	1,355	/ 1,370	840	1 350
ECOC	ECOBANK COTE D'IVOIRE	10	3,170	/ 3,180	878	3 180
ETIT	ECOBANK TRANS. INCORP. TG			/ 13	98 792	13
FTSC	FILTISAC CI			/ 1,480	195	1 495
NEIC	NEI-CEDA CI	75	160	/ 165	998	165
NSBC	NSIA BANQUE COTE D'IVOIRE			/ 5,985	289	5 995
NTLC	NESTLE CI			/ 400	2 442	390
ONTBF	ONATEL BF	938	2,710	/ 2,725	160	2 710
ORGT	ORAGROUP TOGO	10	3,805	/ 4,080	192	4 085
PALC	PALM CI	1 900	1,675	/ 1,700	6	1 675
PRSC	TRACTAFRIC MOTORS CI	30	2,680	/ 2,875	896	2 895
SAFC	SAFCA CI			/ 330	100	335
SCRC	SUCRIVOIRE	1 844	675	/		675
SDCC	SOE CI	1 016	2,700	/ 2,800	484	2 700
SDSC	BOLLORE	1 250	1,405	/ 1,445	17	1 445
SEMC	CROWN SIEM CI	8 140	125	/ 130	5 840	130
SGBC	SOCIETE GENERALE COTE D'IVOIRE	5	7,700	/ 7,780	30	7 780
SHEC	VIVO ENERGY CI	26	850	/ 890	150	890
SIBC	SOCIETE IVOIRIENNE DE BANQUE	35	2,650	/ 2,655	187	2 655
SICC	SICOR CI	3	2,740	/		2 740
SIVC	AIR LIQUIDE CI	450	Marché	/		200
SLBC	SOLIBRA CI	14	42,200	/ 44,500	1	43 000
SMBC	SMB CI	24	2,460	/ 2,500	1 389	2 500
SNTS	SONATEL SN	650	15,500	/ 15,995	5	16 000
SOGC	SOGB CI	8	2,260	/ 2,300	1 576	2 300
SPHC	SAPH CI	3 323	1,310	/ 1,390	5	1 310
STAC	SETAO CI	469	Marché	/		260
STBC	SITAB CI	50	625	/ 635	3 743	605
SVOC	MOVIS CI			/		2 395
TTLC	TOTAL CI	194	1,450	/ 1,490	1 000	1 450
TTLS	TOTAL SN			/ Marché	100	1 565
TTRC	TRITURAF CI-Ste en Liquidation			/		490
UNLC	UNILEVER CI			/		2 500
UNXC	UNIWAX CI	50	1,600	/ 1,690	1 457	1 605

QUANTITES RESIDUELLES

MARCHE DES DROITS

Symbole	Titre	Quantité résiduelle à l'achat	Cours Achat / Vente	Quantité résiduelle à la vente	Cours de Référence
---------	-------	-------------------------------	---------------------	--------------------------------	--------------------

TROISIEME COMPARTIMENT - BRVM PETITES CAPITALISATIONS

Symbole	Titre	Quantité résiduelle à l'achat	Cours Achat / Vente	Quantité résiduelle à la vente	Cours de Référence
---------	-------	-------------------------------	---------------------	--------------------------------	--------------------

QUANTITES RESIDUELLES

MARCHE DES OBLIGATIONS

Symbole	Titre	Quantité résiduelle à l'achat	Cours Achat / Vente	Quantité résiduelle à la vente	Cours de Référence
BHSN.01	DIASPORA BONDS BHS 6,25% 2019-2024		/		10 000
SIFC.01	SIFCA 6.90% 2013-2021		/		10 000
SNLC.01	SENELEC 6,50% 2018-2025		/ 10,005	25	10 100
EOM.01	ETAT DU MALI 6.20% 2016-2023		/		6 733
EOM.02	Etat du Mali 6.50% 2017-2024		/		10 000
EOM.03	ETAT DU MALI 6,50 % 2018-2025		/ 10,000	70	10 000
EOM.04	ETAT DU MALI 6,50% 2019-2027		/		10 000
EOS.05	ETAT SENEGAL 6.50% 2013-2023	50	9,550 / 10,000	30	9 999
EOS.06	ETAT SENEGAL 6.50% 2014-2021		/		4 040
TPCI.036	TPCI 5,75% 2019-2026		/		10 000
TPNE.01	TRESOR PUBLIC DU NIGER 6,50% 2019-2026		/ 10,000	5	10 000
TPNE.02	TRESOR PUBLIC DU NIGER 6,50% 2019 - 2026		/ 10,000	300	10 100
TPTG.01	TPTG 6,90% 2018-2023		/		10 100
TPCI.030	TPCI 5,95% 2018-2025		/		10 000
TPCI.031	TPCI 5,75% 2019-2026		/		10 000
TPCI.032	TPCI 2,23% 2019-2026		/		10 000
TPCI.033	TPCI 5.75% 2019-2026		/		10 000
TPCI.034	TPCI 6% 2019-2029		/ 10,000	118	10 000
TPCI.035	TPCI 5,75% 2019-2026		/		10 000
TPCI.024	TPCI 6.25% 2017-2029		/		10 100
TPCI.025	TPCI 5,95% 2017-2024 A		/		10 000
TPCI.026	TPCI 5,95% 2017-2024 B		/ 10,000	150	10 000
TPCI.027	TPCI 6% 2017-2025		/		10 000
TPCI.028	TPCI 6% 2018 - 2026		/ 10,000	20	10 100
TPCI.029	TPCI 6% 2018-2026		/		10 000
TPCI.018	TPCI 5.85% 2014-2021		/		10 000
TPCI.019	TPCI 5.99% 2015-2025		/		10 000
TPCI.020	TPCI 5.85% 2015-2022		/ 10,000	11 918	10 000
TPCI.021	TPCI 6% 2016-2028		/ 10,000	150	10 000
TPCI.022	TPCI 5.90% 2016 - 2026		/		10 000
TPCI.023	TPCI 5.90% 2016-2026		/		10 000
TPBF.08	TPBF 6,50% 2019-2027		/		10 000
TPBF.09	TPBF 6,50% 2019 - 2027	135	9,800 /		10 000
TPBJ.01	TPBJ 6.50% 2017-2027		/ 10,000	5	9 900
TPBJ.02	TPBJ 6.50% 2018-2025		/		10 000
TPCI.016	TPCI 6.55% 2014-2022		/		9 900
TPCI.017	TPCI 3% 2014-2024		/		10 000
EOS.07	ETAT SENEGAL 6.30% 2015-2025		/		10 100
TPBF.03	TPBF 6,50% 2013-2020		/		10 000
TPBF.04	TPBF 6.50% 2017-2027		/ 9,950	800	9 899
TPBF.05	TPBF 6,50% 2017-2024		/		10 000
TPBF.06	TPBF 6.50% 2018-2025		/		10 000
TPBF.07	TPBF 6,50% 2018-2025	22	10,000 /		10 000
BIDC.03	BIDC-EBID 6.50% 2014-2021		/		9 975
BIDC.04	BIDC-EBID 6.10% 2017-2027		/		9 925
BOAD.012	BOAD 5.95% 2014-2021		/		10 000
CRRH.01	CRRH-UEMOA 6.10% 2012-2022		/		9 980
CRRH.02	CRRH-UEMOA 6.10% 2012-2024		/		10 000
CRRH.03	CRRH-UEMOA 6% 2013-2023		/		10 000

mardi 7 janvier 2020

SHAF.O3	SHELTER AFRIQUE 6.6% 2014-2021		/			3 000
CRRH.O4	CRRH-UEMOA 6% 2014-2024		/			9 950
CRRH.O5	CRRH-UEMOA 5.85% 2015-2025		/			9 980
CRRH.O6	CRRH-UEMOA 5.85% 2016-2026		/			10 000
CRRH.O7	CRRH-UEMOA 5.95% 2017-2029		/	8,333	20	8 323
CRRH.O8	CRRH-UEMOA 5.95% 2018-2030		/			9 145
CRRH.O9	CRRH-UEMOA 6.05% 2018-2033		/			9 333

SUKUK ET TITRES ASSIMILES

Symbole	Titre	Quantité résiduelle à l'achat	Cours Achat / Vente	Quantité résiduelle à la vente	Cours de Référence
SUKCI.S1	SUKUK CI 5.75% 2015-2020		/		9 990
SUKCI.S2	SUKUK CI 5.75% 2016-2023		/		10 000
SUKSN.S2	SUKUK SN 6% 2016-2026		/		10 100
SUKTG.S1	SUKUK TG 6.5% 2016-2026		/		10 100

CALENDRIER DES ASSEMBLEES GENERALES

ANNEE : 2020

Société	Nature	Date	Heure	Lieu
---------	--------	------	-------	------

L'actualité de la BRVM sur nos plateformes digitales

Infos BRVM

Pour recevoir les informations boursières par SMS, souscrivez :



Côte d'Ivoire : *430#
Bénin : *430*15#



Côte d'Ivoire : #139#
Burkina Faso : *310#



Côte d'Ivoire : *431#
Niger : *512*9#
Togo : *310#

Site web

www.brvm.org

Application Mobile



Disponible sur
 Google play
Disponible sur
 App Store



Nous suivre sur :



AVIS N° 006 - 2020 / BRVM / DG

Emprunts obligataires

TPCI 5,75 % 2019-2026 (TPCI.O35)

TPCI 5,75 % 2019-2026 (TPCI.O36)

RESULTATS DE PREMIERE COTATION

La Bourse Régionale des Valeurs Mobilières (BRVM) porte à la connaissance du public et des intervenants du marché que la première cotation des emprunts obligataires « TPCI 5,75 % 2019-2026 » (symbole : TPCI.O35) et « TPCI 5,75 % 2019-2026 » (symbole : TPCI.O36) a eu lieu ce **mardi 07 janvier 2020**.

Lesdites obligations ont coté à 10 000 FCFA et 50 titres ont été échangés pour chacune de ces obligations, soit une valeur totale de 1 000 000 FCFA.

11 667 302 titres « TPCI 5,75 % 2019-2026 » (symbole : TPCI.O35) et 7 996 623 titres « TPCI 5,75 % 2019-2026 » (symbole : TPCI.O36) ont été admis au Compartiment des obligations de la BRVM, pour une capitalisation boursière totale de 196,64 milliards de FCFA.

Pour toute information complémentaire concernant cet avis, veuillez contacter la BRVM à son siège ou les Antennes Nationales de Bourse établies dans chacun des pays de l'UEMOA.

Fait à Abidjan, le 07 janvier 2020

Le Directeur Général



Dr. Edoh Kossi AMENOUNVE

E AL DL
V 1170

