

<b>BRVM 10</b>	<b>139,12</b>
Variation Jour	↑ 1,61 %
Variation annuelle	↓ -6,70 %



# BULLETIN OFFICIEL DE LA COTE

N° 12

vendredi 17 janvier 2020

Site : www.brvm.org

<b>BRVM Composite</b>	<b>150,89</b>
Variation Jour	↑ 1,19 %
Variation annuelle	↓ -5,24 %

Evolution des indices

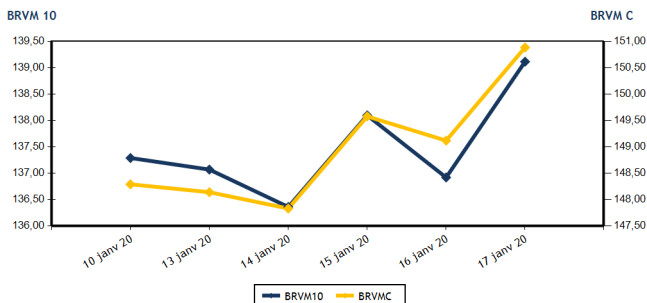

Volumes et valeurs transigés

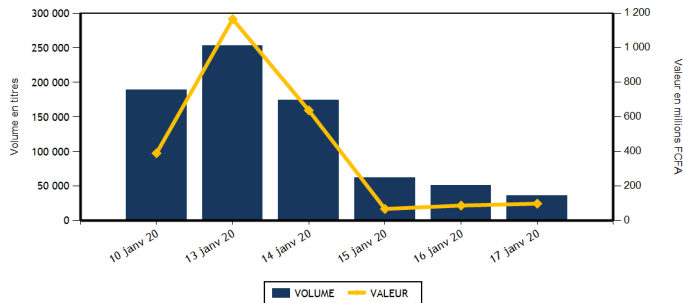

Actions	Niveau	Evol. Jour
Capitalisation boursière (FCFA)(Actions & Droits)	4 491 789 384 008	1,18 %
Volume échangé (Actions & Droits)	33 771	-33,31 %
Valeur transigée (FCFA) (Actions & Droits)	76 762 613	-11,28 %
Nombre de titres transigés	33	0,00 %
Nombre de titres en hausse	15	15,38 %
Nombre de titres en baisse	8	-27,27 %
Nombre de titres inchangés	10	11,11 %

Obligations	Niveau	Evol. Jour
Capitalisation boursière (FCFA)	4 411 479 385 604	-0,18 %
Volume échangé	2 561	1 755,80 %
Valeur transigée (FCFA)	21 709 874	1 654,55 %
Nombre de titres transigés	19	375,00 %
Nombre de titres en hausse	1	
Nombre de titres en baisse	14	366,67 %
Nombre de titres inchangés	4	300,00 %

**PLUS FORTES HAUSSES**

Titres	Cours	Evol. Jour	Evol. annuelle
ECOBANK TRANS. INCORP. TG (ETIT)	14	7,50 %	0,00 %
SMB CI (SMBC)	2 740	7,45 %	9,60 %
SERVAIR ABIDJAN CI (ABJC)	1 405	7,25 %	12,40 %
BANK OF AFRICA ML (BOAM)	1 185	5,80 %	3,04 %
PALM CI (PALC)	2 080	4,00 %	14,29 %

**PLUS FORTES BAISES**

Titres	Cours	Evol. Jour	Evol. annuelle
TOTAL CI (TTLC)	1 300	-6,47 %	-23,53 %
CIE CI (CIEC)	1 300	-4,41 %	-18,75 %
NESTLE CI (NTLC)	345	-4,17 %	-12,66 %
BANK OF AFRICA CI (BOAC)	3 350	-1,47 %	-16,15 %
CORIS BANK INTERNATIONAL (CBIBF)	7 805	-1,20 %	-2,44 %

**INDICES SECTORIELS**

Base = 100 au 14 juin 1999	Nombre de sociétés	Valeur	Evol. Jour	Evol. annuelle	Volume	Valeur	PER moyen
BRVM - INDUSTRIE	12	35,40	0,88 %	-6,00 %	1 989	2 543 000	13,01
BRVM - SERVICES PUBLICS	4	467,07	1,72 %	-5,71 %	2 311	18 268 015	9,47
BRVM - FINANCES	15	57,76	1,05 %	-5,30 %	23 570	47 500 103	8,76
BRVM - TRANSPORT	2	402,56	2,43 %	9,76 %	905	1 492 050	8,63
BRVM - AGRICULTURE	5	87,79	1,16 %	2,22 %	3 070	4 628 585	9,36
BRVM - DISTRIBUTION	7	231,80	-1,49 %	-8,47 %	1 926	2 330 860	9,14
BRVM - AUTRES SECTEURS	1	302,30	0,00 %	0,00 %	0	0	9,00
BRVM - PETITES CAPITALISATIONS	-	-	-	-	-	-	-

Indicateurs	1er et 2è Comp.	BRVM PC
PER moyen du marché	9,75	
Taux de rendement moyen du marché	10,12	
Taux de rentabilité moyen du marché	10,93	
Nombre de sociétés cotées	46	
Nombre de lignes obligataires	60	
Volume moyen annuel par séance	4 277,00	
Valeur moyenne annuelle par séance	5 467 238,60	

Indicateurs	1er et 2è Comp.	BRVM PC
Ratio moyen de liquidité	1,11	
Ratio moyen de satisfaction	2,86	
Ratio moyen de tendance	257,58	
Ratio moyen de couverture	38,82	
Taux de rotation moyen du marché	0,00	
Prime de risque du marché	3,76	
Nombre de SGI participantes	25	

**Définitions**

Volume moyen annuel par séance = Valeur annuel échangé / nombre de séances  
 Valeur moyenne annuelle par séance = Valeur annuelle échangée / nombre de séances  
 Ratio moyen de liquidité = Moyenne des ratios de liquidité (Titres échangés / Volume des ordres de vente)  
 Ratio moyen de satisfaction = Moyenne des ratios de satisfaction (Titres échangés / Volume des ordres d'achat)  
 Ratio moyen de tendance = Moyenne des ratios de tendance (Volume des ordres d'achat / Volume des ordres de vente)  
 Ratio moyen de couverture = Moyenne des ratios de couverture (Volume des ordres de vente / Volume des ordres d'achat)

Taux moyen de rotation = moyenne des taux de rotation des actions cotées (volume transigé / capi flottante)  
 PER moyen du marché = moyenne des PER des actions cotées ayant un PER positif  
 Taux de rendement moyen = moyenne des taux de rendement des actions cotées ayant distribué un dividende  
 Taux de rentabilité moyen = moyenne des taux de rentabilité des actions cotées  
 Prime de risque du marché = (1 / le PER moyen du marché) - le taux de référence actuel des emprunts d'Etat



BRVM - BOURSE REGIONALE DES VALEURS MOBILIERES  
 BRVM - Société Anonyme au capital de 3.062.040.000 CFA - RC : CI - ABJ - 1997 - B - 208435 - CC : 9819725 - E  
 Siège Social : Abidjan - CÔTE D'IVOIRE. Adresse : 18, Rue Joseph ANOMA (Rue des Banques) - Abidjan  
 Tél : +225 20 32 66 85 / 86, Fax : +225 20 32 66 84, Mail : brvm@brvm.org, Site Web : www.brvm.org

**MARCHE DES ACTIONS**

Symbole	Titre	Cours Précédent	Cours du jour		Variation jour	Séance de cotation		Cours Référence	Variation de l'année précédente	Dernier dividende payé		Rdt. Net	PER
			Ouv.	Clôt.		Volume	Valeur			Montant net	Date		
<b>SECTEUR - INDUSTRIE</b>		<b>35,40</b>	<b>points</b>	<b>↑</b>	<b>0,88 %</b>								
CABC	SICABLE CI	600	600	600	0,00 %	257	154 200	600	-4,76 %	75,00	3-juin-19	12,50 %	4,66
FTSC	FILTISAC CI	1 200	1 200	1 200	0,00 %	120	144 000	1 200	-30,43 %	110,00	31-juil.-19	9,17 %	10,06
NEIC	NEI-CEDA CI	160	NC	NC	0,00 %			160	14,29 %	9,00	28-juin-01		2,64
NTLC	NESTLE CI	360	355	345	-4,17 %	70	24 750	345	-12,66 %	31,50	12-août-11		9,29
SEMC	CROWN SIEM CI	125	NC	NC	0,00 %			125	-3,85 %	16,92	29-sept.-17	13,54 %	
SIVC	AIR LIQUIDE CI	210	210	210	0,00 %	301	66 460	210	13,51 %	63,00	29-sept.-17	30,00 %	
SLBC	SOLIBRA CI	42 200	NC	NC	0,00 %			42 200	-6,22 %	1 368,00	6-juin-19	3,24 %	53,23
SMBC	SMB CI	2 550	2 740	2 740	7,45 %	18	49 320	2 740	9,60 %	450,00	30-août-19	16,42 %	2,71
STBC	SITAB CI	600	NC	NC	0,00 %			600	-0,83 %	206,20	19-juin-17	34,37 %	
TTRC	TRITURAF CI-Ste en Liquidation	490	SP	SP	0,00 %			490	0,00 %	1 440,00	19-juil.-02		
UNLC	UNILEVER CI	2 500	SP	SP	0,00 %			2 500	0,00 %	1 233,00	9-juil.-12		
UNXC	UNIWAX CI	1 700	1 720	1 720	1,18 %	1 223	2 104 270	1 720	-0,29 %	181,80	11-juil.-19	10,57 %	8,50
<b>TOTAL</b>						<b>1 989</b>	<b>2 543 000</b>						<b>13,01</b>
<b>SECTEUR - SERVICES PUBLICS</b>		<b>467,07</b>	<b>points</b>	<b>↑</b>	<b>1,72 %</b>								
CIEC	CIE CI	1 360	1 360	1 300	-4,41 %	966	1 257 705	1 300	-18,75 %	79,23	9-août-19	6,09 %	14,77
ONTBF	ONATEL BF	2 705	2 745	2 710	0,18 %	291	790 945	2 710	0,18 %	409,36	3-juin-19	15,11 %	5,79
SDCC	SODE CI	3 000	3 000	2 995	-0,17 %	35	104 875	2 995	6,96 %	270,00	29-oct.-19	9,02 %	9,41
SNTS	SONATEL SN	15 650	15 650	16 000	2,24 %	1 019	16 114 490	16 000	-5,85 %	1 500,00	14-mai-19	9,38 %	7,91
<b>TOTAL</b>						<b>2 311</b>	<b>18 268 015</b>						<b>9,47</b>
<b>SECTEUR - FINANCES</b>		<b>57,76</b>	<b>points</b>	<b>↑</b>	<b>1,05 %</b>								
BICC	BICI CI	6 495	NC	NC	0,00 %			6 495	-4,49 %	182,90	17-juil.-19	2,82 %	11,05
BOAB	BANK OF AFRICA BN	3 700	3 700	3 750	1,35 %	5 300	20 088 640	3 750	3,88 %	416,00	22-mai-19	11,09 %	5,98
BOABF	BANK OF AFRICA BF	3 745	3 745	3 745	0,00 %	112	417 190	3 745	-1,19 %	366,00	2-mai-19	9,77 %	4,76
BOAC	BANK OF AFRICA CI	3 400	3 310	3 350	-1,47 %	1 904	6 425 800	3 350	-16,15 %	306,00	20-mai-19	9,13 %	5,73
BOAM	BANK OF AFRICA ML	1 120	1 115	1 185	5,80 %	1 652	1 941 680	1 185	3,04 %	271,00	15-mai-19	22,87 %	2,89
BOAN	BANK OF AFRICA NG	3 400	3 400	3 400	0,00 %	387	1 315 800	3 400	0,44 %	385,95	27-mai-19	11,35 %	5,77
BOAS	BANK OF AFRICA SENEGAL	1 550	1 550	1 550	0,00 %	1 770	2 756 750	1 550	0,32 %	160,00	3-juin-19	10,32 %	3,27
CBIBF	CORIS BANK INTERNATIONAL	7 900	7 805	7 805	-1,20 %	138	1 077 375	7 805	-2,44 %	402,00	5-juil.-19	5,15 %	10,18
ECOC	ECOBANK COTE D'IVOIRE	3 200	3 200	3 195	-0,16 %	1 422	4 546 100	3 195	-19,92 %	241,00	15-mai-19	7,54 %	8,49
ETIT	ECOBANK TRANS. INCORP. TG	13	14	14	7,50 %	8 626	120 728	14	0,00 %	1,21	28-avr.-17	8,63 %	1,39
NSBC	NSIA BANQUE COTE D'IVOIRE	5 650	NC	NC	0,00 %			5 650	-12,67 %	194,20	9-juil.-19	3,44 %	10,73
ORGT	ORAGROUP TOGO	3 950	3 800	3 995	1,14 %	1 900	7 318 795	3 995	-4,88 %	56,73	1-juil.-19	1,42 %	9,31
SAFC	SAFCA CI	335	NC	NC	0,00 %			335	0,00 %	23,04	29-juil.-11		40,60
SGBC	SOCIETE GENERALE COTE D'IVOIRE	7 810	7 810	7 820	0,13 %	107	836 840	7 820	1,56 %	206,00	31-juil.-19	2,63 %	5,81
SIBC	SOCIETE IVOIRIENNE DE BANQUE	2 515	2 555	2 530	0,60 %	252	654 405	2 530	-10,28 %	252,00	5-juil.-19	9,96 %	5,45
<b>TOTAL</b>						<b>23 570</b>	<b>47 500 103</b>						<b>8,76</b>
<b>SECTEUR - TRANSPORT</b>		<b>402,56</b>	<b>points</b>	<b>↑</b>	<b>2,43 %</b>								
SDSC	BOLLORE	1 610	1 610	1 650	2,48 %	905	1 492 050	1 650	10,00 %	184,00	6-juin-19	11,15 %	8,63
SVOC	MOVIS CI	2 395	SP	SP	0,00 %			2 395	0,00 %	270,00	5-juil.-99		

TOTAL	905	1 492 050	8,63
-------	-----	-----------	------

**MARCHE DES ACTIONS**

Symbole	Titre	Cours Précédent	Cours du jour		Variation jour	Séance de cotation		Cours Référence	Variation de l'année précédente	Dernier dividende payé		Rdt. Net	PER
			Ouv.	Clôt.		Volume	Valeur			Montant net	Date		
<b>SECTEUR - AGRICULTURE</b>		<b>87,79</b>	<b>points</b>		<b>↑</b>	<b>1,16 %</b>							
PALC	PALM CI	2 000	2 015	2 080	4,00 %	107	218 205	2 080	14,29 %	253,47	24-sept.-18	12,19 %	
SCRC	SUCRIVOIRE	675	630	685	1,48 %	261	169 680	685	13,22 %	72,00	28-sept.-18	10,51 %	
SICC	SICOR CI	2 740	NC	NC	0,00 %			2 740	0,00 %	1 919,00	25-sept.-00		1,66
SOGC	SOGB CI	2 345	2 350	2 350	0,21 %	482	1 132 700	2 350	-8,91 %	126,00	15-juil.-19	5,36 %	17,05
SPHC	SAPH CI	1 400	1 400	1 400	0,00 %	2 220	3 108 000	1 400	6,87 %	78,00	27-sept.-18	5,57 %	
<b>TOTAL</b>						<b>3 070</b>	<b>4 628 585</b>						<b>9,36</b>
<b>SECTEUR - DISTRIBUTION</b>		<b>231,80</b>	<b>points</b>		<b>↓</b>	<b>-1,49 %</b>							
ABJC	SERVAIR ABIDJAN CI	1 310	1 395	1 405	7,25 %	18	25 210	1 405	12,40 %	164,96	30-sept.-19	11,74 %	10,16
BNBC	BERNABE CI	735	735	730	-0,68 %	220	161 600	730	4,29 %	45,00	19-juil.-19	6,16 %	2,93
CFAC	CFAO MOTORS CI	450	450	450	0,00 %	15	6 750	450	3,45 %	31,50	23-juil.-19	7,00 %	12,58
PRSC	TRACTAFRIC MOTORS CI	2 875	NC	NC	0,00 %			2 875	6,68 %	150,36	18-sept.-19	5,23 %	14,62
SHEC	VIVO ENERGY CI	850	850	850	0,00 %	90	76 500	850	6,25 %	64,29	2-août-19	7,56 %	9,94
TTLC	TOTAL CI	1 390	1 385	1 300	-6,47 %	185	243 400	1 300	-23,53 %	108,40	11-oct.-19	8,34 %	7,10
TTLS	TOTAL SN	1 300	1 300	1 300	0,00 %	1 398	1 817 400	1 300	-23,53 %	105,30	29-juil.-19	8,10 %	6,68
<b>TOTAL</b>						<b>1 926</b>	<b>2 330 860</b>						<b>9,14</b>
<b>AUTRES SECTEURS</b>		<b>302,30</b>	<b>points</b>		<b>→</b>	<b>0,00 %</b>							
STAC	SETAO CI	245	NC	NC	0,00 %			245	0,00 %				9,00
<b>TOTAL</b>						<b>0</b>	<b>0</b>						<b>9,00</b>
<b>TOTAL - Marché des actions</b>						<b>33 771</b>	<b>76 762 613</b>						

**MARCHE DES DROITS**

Symbole	Titre	Cours Précédent	Cours du jour		Variation jour	Séance de cotation		Cours Référence	Variation depuis l'origine	Parité	Periode de négociation	
			Ouv.	Clôt.		Volume	Valeur				Début	fin
<b>TOTAL</b>												
<b>TOTAL - Marché des droits</b>												

**TROISIEME COMPARTIMENT - BRVM PETITES CAPITALISATIONS**

Symbole	Titre	Cours Précédent	Cours du jour		Variation jour	Séance de cotation		Cours Référence	Variation depuis l'origine
			Ouv.	Clôt.		Volume	Valeur		
<b>TOTAL</b>									
<b>TOTAL - 3ème Compartiment - BRVM PC</b>									

**Légende:**  
 (#) Fractionnement du titre - Valeur théorique  
 Cours du jour: Ouv.: Ouverture Clôt.: Clôture Moy.: Moyen  
 Mentions: NC: Non Coté Ex-c: Ex-coupon Ex-d: Ex-droit SP: Suspendu Val-T: Valeur Théorique  
 PER = Cours / BNPA selon les données disponibles Rdt. Net: Rendement net (DNPA / Cours)  
 Comp.: 1 - Premier Compartiment 2 - Second Compartiment 3 - Compartiment de croissance  
 Ratio de liquidité = Titres échangés / Volume des ordres de vente  
 : Progression de l'indice sectoriel : Stabilité de l'indice sectoriel : Recul de l'indice sectoriel

MARCHE DES OBLIGATIONS

Symbole	Titre	Valeur nominale	Cours Précédent	Cours du jour	Cours Référence	Séance de cotation	Coupon couru	Coupon d'intérêt	Période	Montant net	Eché.	Type Amort
						Volume	Valeur					
<b>OBLIGATIONS D'ETAT</b>												
EOM.01	ETAT DU MALI 6.20% 2016-2023	6 666	6 666	6 656	6 656	20	133 120	269,88	A	413,29	23-mai-20	ACD
EOM.02	Etat du Mali 6.50% 2017-2024	10 000	9 900	NC	9 900			483,06	A	650,00	20-avr.-20	AC
EOM.03	ETAT DU MALI 6,50 % 2018-2025	10 000	9 975	NC	9 975			181,15	A	650,00	7-oct.-20	AC
EOM.04	ETAT DU MALI 6,50% 2019-2027	10 000	10 000	NC	10 000			335,66	A	650,00	12-juil.-20	AC
EOS.05	ETAT SENEGAL 6.50% 2013-2023	10 000	10 000	NC	10 000			303,80	S	325,00	29-janv.-20	ACD
EOS.06	ETAT SENEGAL 6.50% 2014-2021	4 000	4 040	4 000	4 000	515	2 064 000	36,43	S	130,00	27-mai-20	ACD
EOS.07	ETAT SENEGAL 6.30% 2015-2025	10 000	10 100	9 980	9 980	100	998 000	91,23	S	313,28	25-mai-20	ACD
TPBF.03	TPBF 6,50% 2013-2020	10 000	10 000	NC	10 000			87,50	S	325,00	29-mai-20	ACD
TPBF.04	TPBF 6,50% 2017-2027	10 000	9 899	9 899	9 899	71	702 829	301,92	S	326,78	31-janv.-20	ACD
TPBF.05	TPBF 6,50% 2017-2024	10 000	10 000	NC	10 000			33,74	S	325,00	29-juin-20	ACD
TPBF.06	TPBF 6,50% 2018-2025	10 000	10 000	NC	10 000			76,37	S	325,00	5-juin-20	ACD
TPBF.07	TPBF 6,50% 2018-2025	10 000	10 000	NC	10 000			112,50	S	325,00	15-mai-20	AC
TPBF.08	TPBF 6,50% 2019-2027	10 000	10 000	NC	10 000			127,87	S	323,22	6-mai-20	ACD
TPBF.09	TPBF 6,50% 2019 - 2027	10 000	10 000	NC	10 000			179,37	S	325,00	8-avr.-20	ACD
TPBJ.01	TPBJ 6.50% 2017-2027	10 000	10 000	9 900	9 900	75	742 500	506,15	A	650,00	7-avr.-20	ACD
TPBJ.02	TPBJ 6.50% 2018-2025	10 000	10 000	9 985	9 985	161	1 607 585	87,50	S	325,00	29-mai-20	AC
TPCI.016	TPCI 6.55% 2014-2022	10 000	10 000	NC	10 000			433,09	A	655,00	20-mai-20	ACD
TPCI.017	TPCI 3% 2014-2024	10 000	10 000	NC	10 000			23,77	S	150,00	19-juin-20	ACD
TPCI.018	TPCI 5.85% 2014-2021	10 000	10 000	NC	10 000			46,35	S	292,50	19-juin-20	ACD
TPCI.019	TPCI 5.99% 2015-2025	10 000	10 000	NC	10 000			405,88	A	599,00	14-mai-20	ACD
TPCI.020	TPCI 5.85% 2015-2022	10 000	10 000	NC	10 000			166,23	S	292,50	5-avr.-20	ACD
TPCI.021	TPCI 6% 2016-2028	10 000	10 000	9 900	9 900	259	2 564 100	465,57	A	600,00	8-avr.-20	ACD
TPCI.022	TPCI 5.90% 2016 - 2026	10 000	10 000	9 900	9 900	254	2 514 600	348,20	A	590,00	15-juin-20	ACD
TPCI.023	TPCI 5.90% 2016-2026	10 000	10 000	NC	10 000			98,33	A	590,00	17-nov.-20	ACD
TPCI.024	TPCI 6.25% 2017-2029	10 000	10 100	NC	10 100			186,13	S	312,50	31-mars-20	ACD
TPCI.025	TPCI 5,95% 2017-2024 A	10 000	10 000	9 975	9 975	38	379 050	138,18	S	297,50	24-avr.-20	ACD
TPCI.026	TPCI 5,95% 2017-2024 B	10 000	10 000	NC	10 000			111,15	S	297,50	10-mai-20	ACD
TPCI.027	TPCI 6% 2017-2025	10 000	10 000	NC	10 000			31,15	S	300,00	29-juin-20	ACD
TPCI.028	TPCI 6% 2018 - 2026	10 000	10 100	NC	10 100			275,41	A	600,00	2-août-20	ACD
TPCI.029	TPCI 6% 2018-2026	10 000	10 000	9 925	9 925	117	1 161 225	147,54	A	600,00	19-oct.-20	ACD
TPCI.030	TPCI 5,95% 2018-2025	10 000	10 000	NC	10 000			56,90	S	297,50	13-juin-20	ACD
TPCI.031	TPCI 5,75% 2019-2026	10 000	10 000	NC	10 000			331,49	A	575,00	20-juin-20	ACD
TPCI.032	TPCI 2,23% 2019-2026	10 000		NC				0,00	A	0,00	20-juin-20	ACD
TPCI.033	TPCI 5.75% 2019-2026	10 000	10 000	NC	10 000			476,02	A	575,00	20-mars-20	ACD
TPCI.034	TPCI 6% 2019-2029	10 000	10 000	NC	10 000			496,72	A	600,00	20-mars-20	ACD
TPCI.035	TPCI 5,75% 2019-2026	10 000	10 000	NC	10 000			298,50	A	575,00	11-juil.-20	ACD
TPCI.036	TPCI 5,75% 2019-2026	10 000	10 000	NC	10 000			234,08	A	575,00	21-août-20	ACD
TPNE.01	TRESOR PUBLIC DU NIGER 6,50% 2019-2026	10 000	10 000	NC	10 000			523,91	A	650,00	28-mars-20	ACD
TPNE.02	TRESOR PUBLIC DU NIGER 6,50% 2019 - 2026	10 000	9 925	9 925	9 925	159	1 578 075	300,14	A	650,00	1-août-20	ACD
TPTG.01	TPTG 6,90% 2018-2023	10 000	10 000	9 850	9 850	21	206 850	328,13	S	345,00	26-janv.-20	AC
<b>TOTAL</b>						<b>1 790</b>	<b>14 651 934</b>					
<b>OBLIGATIONS REGIONALES</b>												
BIDC.03	BIDC-EBID 6.50% 2014-2021	10 000	10 000	10 000	10 000	13	130 000	198,21	S	325,00	28-mars-20	ACD
BIDC.04	BIDC-EBID 6.10% 2017-2027	10 000	10 000	9 950	9 950	92	915 400	358,33	A	610,00	16-juin-20	ACD
BOAD.012	BOAD 5.95% 2014-2021	10 000	10 000	10 000	10 000	166	1 660 000	35,77	A	595,00	26-déc.-20	ACD
CRRH.01	CRRH-UEMOA 6.10% 2012-2022	10 000	9 980	9 950	9 950	37	368 150	260,24	S	305,00	13-févr.-20	AC
CRRH.02	CRRH-UEMOA 6.10% 2012-2024 (*)	10 000	10 000	NC	10 000			305,00	S	305,00	17-janv.-20	AC
CRRH.03	CRRH-UEMOA 6% 2013-2023	10 000	10 000	NC	10 000			136,07	S	300,00	26-avr.-20	AC
CRRH.04	CRRH-UEMOA 6% 2014-2024	10 000	9 950	NC	9 950			29,51	S	300,00	30-juin-20	AC
CRRH.05	CRRH-UEMOA 5.85% 2015-2025	10 000	10 000	NC	10 000			20,78	S	290,90	4-juil.-20	AC
CRRH.06	CRRH-UEMOA 5.85% 2016-2026	10 000	10 000	NC	10 000			22,50	S	292,50	3-juil.-20	ACD
CRRH.07	CRRH-UEMOA 5.95% 2017-2029	8 333	8 321	8 308	8 308	380	3 157 040	83,09	S	247,92	17-mai-20	AC
CRRH.08	CRRH-UEMOA 5.95% 2018-2030	9 167	9 145	NC	9 144.67			40,24	S	272,71	21-juin-20	AC
CRRH.09	CRRH-UEMOA 6.05% 2018-2033	9 333	9 333	NC	9 333			41,66	S	282,33	21-juin-20	AC
SHAF.03	SHELTER AFRIQUE 6.6% 2014-2021	3 000	2 993	NC	2 992.50			76,82	S	99,54	28-févr.-20	ACD
<b>TOTAL</b>						<b>688</b>	<b>6 230 590</b>					

vendredi 17 janvier 2020

**OBLIGATIONS PRIVEES**

BHSN.O1	DIASPORA BONDS BHS 6,25% 2019-	10 000	9 950	10 000	10 000	30	300 000	11,95	S	310,79	10-juil.-20	ACD
SIFC.O1	SIFCA 6.90% 2013-2021	10 000	10 000	NC	10 000			299,30	A	676,20	8-août-20	ACD
SNLC.O1	SENELEC 6,50% 2018-2025	10 000	10 000	9 950	9 950	53	527 350	200,00	S	325,00	27-mars-20	AC
<b>TOTAL</b>						<b>83</b>	<b>827 350</b>					

**SUKUK ET TITRES ASSIMILES**

SUKCI.S1	SUKUK CI 5.75% 2015-2020	10 000	9 990	NC	9 990			31,94	S	292,29	28-juin-20	AC
SUKCI.S2	SUKUK CI 5.75% 2016-2023	10 000	10 000	NC	10 000			210,83	S	290,69	7-mars-20	ACD
SUKSN.S2	SUKUK SN 6% 2016-2026	10 000	10 100	NC	10 100			291,67	S	306,67	26-janv.-20	ACD
SUKTG.S1	SUKUK TG 6.5% 2016-2026	10 000	10 100	NC	10 100			314,31	S	377,99	17-févr.-20	ACD
<b>TOTAL</b>						<b>0</b>	<b>0</b>					
<b>TOTAL - Marché des obligations</b>						<b>2 561</b>	<b>21 709 874</b>					

Légende :  
 (#) (\*) Ex-Coupon couru (#) Cours de référence amorti / Coupon couru Ex-c (#) Ex-marge de profits  
 Cours du jour: Ouv.: Ouverture Clôt.: Clôture Moy.: Moyen  
 Type Amort: Type d'Amortissement IF: In Fine AC: Amortissement Constant AD: Amortissement Dégressif ACD: Amortissement Constant Différé  
 Période: Périodicité de paiement des coupons A: Annuelle S: Semestrielle T: Trimestrielle  
 Eché.: Échéance de paiement des intérêts  
 Mentions: NC: Non Coté Ex-c: Ex-coupon ou Ex-droit SP: Suspendu

## INFORMATIONS

## OPERATIONS EN COURS

Emetteur	Opération
----------	-----------

## AVIS

Entité	N°	Nature	Objet
--------	----	--------	-------

## COMMUNIQUES

Emetteur	N°	Nature	Objet
----------	----	--------	-------

**QUANTITES RESIDUELLES**

**MARCHE DES ACTIONS**

Symbole	Titre	Quantité résiduelle à l'achat	Cours Achat / Vente		Quantité résiduelle à la vente	Cours de Référence
ABJC	SERVAIR ABIDJAN CI	5 700	Marché	/		1 405
BICC	BICI CI		/	6,390	10	6 495
BNBC	BERNABE CI	100	710	/ 730	20	730
BOAB	BANK OF AFRICA BN	500	3,705	/ 3,750	195	3 750
BOABF	BANK OF AFRICA BF	338	3,700	/ 3,745	147	3 745
BOAC	BANK OF AFRICA CI	784	3,300	/ 3,350	72	3 350
BOAM	BANK OF AFRICA ML	72	1,130	/ 1,185	300	1 185
BOAN	BANK OF AFRICA NG	30	3,300	/ 3,400	421	3 400
BOAS	BANK OF AFRICA SENEGAL	810	1,550	/ 1,560	793	1 550
CABC	SICABLE CI	754	600	/ 615	799	600
CBIBF	CORIS BANK INTERNATIONAL	65	7,805	/ 7,900	177	7 805
CFAC	CFAO MOTORS CI	955	450	/ 480	792	450
CIEC	CIE CI	97	1,275	/ 1,300	27	1 300
ECOC	ECOBANK COTE D'IVOIRE	8	3,155	/ 3,195	50	3 195
ETIT	ECOBANK TRANS. INCORP. TG	953 392	13	/ 14	1 247 844	14
FTSC	FILTISAC CI	616	1,125	/ 1,200	589	1 200
NEIC	NEI-CEDA CI	2 144	160	/		160
NSBC	NSIA BANQUE COTE D'IVOIRE		/	Marché	587	5 650
N TLC	NESTLE CI		/	340	180	345
ONTBF	ONATEL BF	392	2,710	/ 2,745	604	2 710
ORGT	ORAGROUP TOGO		/	3,995	1 066	3 995
PALC	PALM CI	3 000	2,080	/ 2,100	10	2 080
PRSC	TRACTAFRIC MOTORS CI		/	2,900	76	2 875
SAFC	SAFCA CI		/	Marché	100	335
SCRC	SUCRIVOIRE		/	Marché	1 554	685
SDCC	SOE CI	412	2,900	/ 2,995	306	2 995
SDSC	BOLLORE	254	1,610	/ 1,650	5 325	1 650
SEMC	CROWN SIEM CI	160	125	/ 130	32 450	125
SGBC	SOCIETE GENERALE COTE D'IVOIRE	5	7,820	/ 7,995	21	7 820
SHEC	VIVO ENERGY CI	30	810	/ 850	525	850
SIBC	SOCIETE IVOIRIENNE DE BANQUE	5	2,530	/ 2,600	166	2 530
SICC	SICOR CI	12	2,535	/		2 740
SIVC	AIR LIQUIDE CI	100	205	/ 210	459	210
SLBC	SOLIBRA CI	5	42,000	/ 43,000	5	42 200
SMBC	SMB CI	157	Marché	/		2 740
SNTS	SONATEL SN	13	16,000	/ 16,400	20	16 000
SOGC	SOGB CI	358	2,350	/ 2,450	150	2 350
SPHC	SAPH CI	500	1,330	/ 1,400	12	1 400
STAC	SETAO CI	199	245	/ 260	100	245
STBC	SITAB CI	3 500	580	/ 600	1 790	600
SVOC	MOVIS CI		/			2 395
TTLC	TOTAL CI	60	1,300	/ 1,375	500	1 300
TTLS	TOTAL SN	133	1,300	/ 1,330	8 000	1 300
TTRC	TRITURAF CI-Ste en Liquidation		/			490
UNLC	UNILEVER CI		/			2 500
UNXC	UNIWAX CI	10	1,700	/ 1,720	527	1 720



**QUANTITES RESIDUELLES**

**MARCHE DES DROITS**

Symbole	Titre	Quantité résiduelle à l'achat	Cours Achat / Vente	Quantité résiduelle à la vente	Cours de Référence
---------	-------	-------------------------------	---------------------	--------------------------------	--------------------

**TROISIEME COMPARTIMENT - BRVM PETITES CAPITALISATIONS**

Symbole	Titre	Quantité résiduelle à l'achat	Cours Achat / Vente	Quantité résiduelle à la vente	Cours de Référence
---------	-------	-------------------------------	---------------------	--------------------------------	--------------------

**QUANTITES RESIDUELLES**

**MARCHE DES OBLIGATIONS**

Symbole	Titre	Quantité résiduelle à l'achat	Cours Achat / Vente	Quantité résiduelle à la vente	Cours de Référence
BHSN.01	DIASPORA BONDS BHS 6,25% 2019-		/		10 000
SIFC.01	SIFCA 6.90% 2013-2021		/		10 000
SNLC.01	SENELEC 6,50% 2018-2025		/ 10,005	25	9 950
EOM.01	ETAT DU MALI 6.20% 2016-2023		/		6 656
EOM.02	Etat du Mali 6.50% 2017-2024		/		9 900
EOM.03	ETAT DU MALI 6,50 % 2018-2025		/		9 975
EOM.04	ETAT DU MALI 6,50% 2019-2027		/		10 000
EOS.05	ETAT SENEGAL 6.50% 2013-2023		/		10 000
EOS.06	ETAT SENEGAL 6.50% 2014-2021	100	3,960 /		4 000
TPCI.036	TPCI 5,75% 2019-2026		/		10 000
TPNE.01	TRESOR PUBLIC DU NIGER 6,50% 2019-2026		/		10 000
TPNE.02	TRESOR PUBLIC DU NIGER 6,50% 2019 - 2026	30	9,700 /		9 925
TPTG.01	TPTG 6,90% 2018-2023		/		9 850
TPCI.030	TPCI 5,95% 2018-2025		/		10 000
TPCI.031	TPCI 5,75% 2019-2026		/		10 000
TPCI.032	TPCI 2,23% 2019-2026		/		10 000
TPCI.033	TPCI 5.75% 2019-2026		/		10 000
TPCI.034	TPCI 6% 2019-2029		/		10 000
TPCI.035	TPCI 5,75% 2019-2026		/		10 000
TPCI.024	TPCI 6.25% 2017-2029		/		10 100
TPCI.025	TPCI 5,95% 2017-2024 A		/		9 975
TPCI.026	TPCI 5,95% 2017-2024 B		/		10 000
TPCI.027	TPCI 6% 2017-2025		/		10 000
TPCI.028	TPCI 6% 2018 - 2026		/ 10,000	20	10 100
TPCI.029	TPCI 6% 2018-2026		/ 10,000	24	9 925
TPCI.018	TPCI 5.85% 2014-2021		/		10 000
TPCI.019	TPCI 5.99% 2015-2025		/		10 000
TPCI.020	TPCI 5.85% 2015-2022		/ 9,999	44 300	10 000
TPCI.021	TPCI 6% 2016-2028		/ 10,000	25	9 900
TPCI.022	TPCI 5.90% 2016 - 2026		/		9 900
TPCI.023	TPCI 5.90% 2016-2026		/ 10,000	15 000	10 000
TPBF.08	TPBF 6,50% 2019-2027		/		10 000
TPBF.09	TPBF 6,50% 2019 - 2027	135	9,800 /		10 000
TPBJ.01	TPBJ 6.50% 2017-2027		/ 10,000	26	9 900
TPBJ.02	TPBJ 6.50% 2018-2025		/		9 985
TPCI.016	TPCI 6.55% 2014-2022		/		10 000
TPCI.017	TPCI 3% 2014-2024		/		10 000
EOS.07	ETAT SENEGAL 6.30% 2015-2025		/		9 980
TPBF.03	TPBF 6,50% 2013-2020		/		10 000
TPBF.04	TPBF 6.50% 2017-2027		/ 9,900	800	9 899
TPBF.05	TPBF 6,50% 2017-2024	3 922	10,000 /		10 000
TPBF.06	TPBF 6.50% 2018-2025		/		10 000
TPBF.07	TPBF 6,50% 2018-2025	22	10,000 /		10 000
BIDC.03	BIDC-EBID 6.50% 2014-2021		/		10 000
BIDC.04	BIDC-EBID 6.10% 2017-2027		/		9 950
BOAD.012	BOAD 5.95% 2014-2021		/		10 000
CRRH.01	CRRH-UEMOA 6.10% 2012-2022		/		9 950
CRRH.02	CRRH-UEMOA 6.10% 2012-2024		/		10 000
CRRH.03	CRRH-UEMOA 6% 2013-2023		/		10 000

vendredi 17 janvier 2020

SHAF.O3	SHELTER AFRIQUE 6.6% 2014-2021		/			2 993
CRRH.O4	CRRH-UEMOA 6% 2014-2024		/			9 950
CRRH.O5	CRRH-UEMOA 5.85% 2015-2025		/			10 000
CRRH.O6	CRRH-UEMOA 5.85% 2016-2026		/			10 000
CRRH.O7	CRRH-UEMOA 5.95% 2017-2029		/	8,333	20	8 308
CRRH.O8	CRRH-UEMOA 5.95% 2018-2030		/			9 145
CRRH.O9	CRRH-UEMOA 6.05% 2018-2033		/			9 333

**SUKUK ET TITRES ASSIMILES**

Symbole	Titre	Quantité résiduelle à l'achat	Cours Achat / Vente	Quantité résiduelle à la vente	Cours de Référence
SUKCI.S1	SUKUK CI 5.75% 2015-2020		/		9 990
SUKCI.S2	SUKUK CI 5.75% 2016-2023		/		10 000
SUKSN.S2	SUKUK SN 6% 2016-2026		/		10 100
SUKTG.S1	SUKUK TG 6.5% 2016-2026		/		10 100

**CALENDRIER DES ASSEMBLEES GENERALES**

**ANNEE : 2020**

Société	Nature	Date	Heure	Lieu
---------	--------	------	-------	------

# L'actualité de la BRVM sur nos plateformes digitales

## Infos BRVM

Pour recevoir les informations boursières par SMS, souscrivez :



Côte d'Ivoire : \*430#  
Bénin : \*430\*15#



Côte d'Ivoire : #139#  
Burkina Faso : \*310#



Côte d'Ivoire : \*431#  
Niger : \*512\*9#  
Togo : \*310#

## Site web

[www.brvm.org](http://www.brvm.org)



## Application Mobile

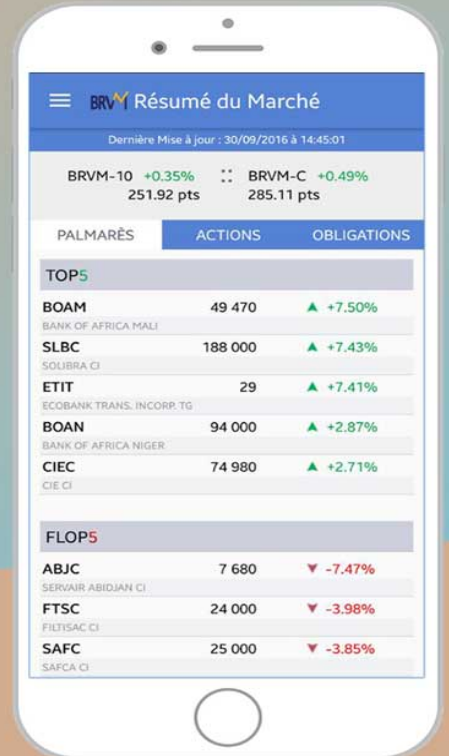

Disponible sur  
 Google play

Disponible sur  
 App Store

Nous suivre sur :

