

BRVM 10	138,95
Variation Jour	↓ -0,62 %
Variation annuelle	↓ -6,81 %



BULLETIN OFFICIEL DE LA COTE

N° 14

mardi 21 janvier 2020

Site : www.brvm.org

BRVM Composite	151,78
Variation Jour	↓ -0,01 %
Variation annuelle	↓ -4,68 %

Evolution des indices

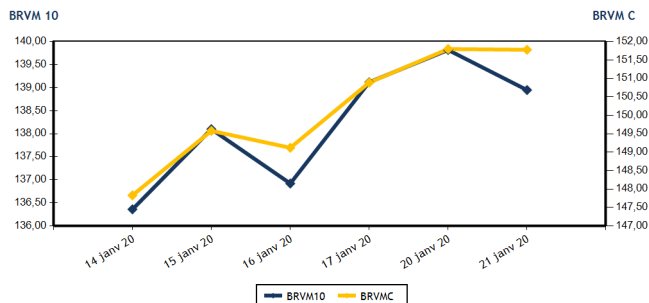

Volumes et valeurs transigés

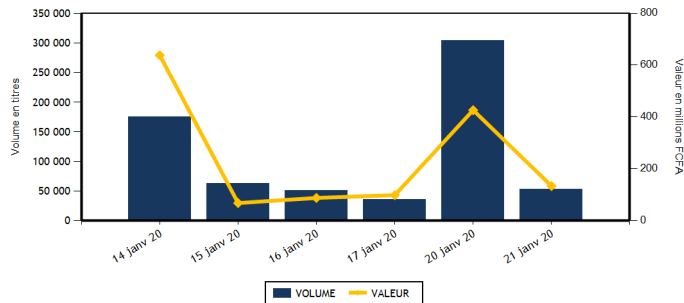

Actions	Niveau	Evol. Jour
Capitalisation boursière (FCFA)(Actions & Droits)	4 518 261 954 091	-0,01 %
Volume échangé (Actions & Droits)	48 912	-80,77 %
Valeur transigée (FCFA) (Actions & Droits)	87 708 900	-46,61 %
Nombre de titres transigés	35	-5,41 %
Nombre de titres en hausse	19	11,76 %
Nombre de titres en baisse	9	50,00 %
Nombre de titres inchangés	7	-50,00 %

Obligations	Niveau	Evol. Jour
Capitalisation boursière (FCFA)	4 411 943 037 524	0,00 %
Volume échangé	4 600	-90,79 %
Valeur transigée (FCFA)	46 000 000	-82,45 %
Nombre de titres transigés	2	-66,67 %
Nombre de titres en hausse	1	-50,00 %
Nombre de titres en baisse	0	-
Nombre de titres inchangés	1	-75,00 %

PLUS FORTES HAUSSES

Titres	Cours	Evol. Jour	Evol. annuelle
FILTISAC CI (FTSC)	1 290	7,50 %	-25,22 %
PALM CI (PALC)	2 150	7,50 %	18,13 %
SMB CI (SMBC)	3 165	7,47 %	26,60 %
AIR LIQUIDE CI (SVC)	225	7,14 %	21,62 %
SOGB CI (SOGC)	2 675	7,00 %	3,68 %

PLUS FORTES BAISES

Titres	Cours	Evol. Jour	Evol. annuelle
NESTLE CI (NTLC)	310	-7,46 %	-21,52 %
ECOBANK TRANS. INCORP. TG (ETIT)	13	-7,14 %	-7,14 %
TOTAL CI (TTLC)	1 250	-3,85 %	-26,47 %
BANK OF AFRICA ML (BOAM)	1 185	-1,25 %	3,04 %
BERNABE CI (BNBC)	730	-0,68 %	4,29 %

INDICES SECTORIELS

Base = 100 au 14 juin 1999	Nombre de sociétés	Valeur	Evol. Jour	Evol. annuelle	Volume	Valeur	PER moyen
BRVM - INDUSTRIE	12	36,62	1,78 %	-2,76 %	10 846	8 038 615	13,24
BRVM - SERVICES PUBLICS	4	468,52	0,09 %	-5,42 %	4 339	33 513 690	9,65
BRVM - FINANCES	15	57,60	-0,88 %	-5,56 %	23 644	27 104 335	8,79
BRVM - TRANSPORT	2	403,75	1,81 %	10,09 %	796	1 310 470	8,66
BRVM - AGRICULTURE	5	95,56	5,79 %	11,27 %	2 004	3 870 015	10,53
BRVM - DISTRIBUTION	7	237,45	0,44 %	-6,24 %	7 183	13 845 775	9,48
BRVM - AUTRES SECTEURS	1	320,81	6,12 %	6,12 %	100	26 000	9,55
BRVM - PETITES CAPITALISATIONS	-	-	-	-	-	-	-

Indicateurs	1er et 2è Comp.	BRVM PC
PER moyen du marché	9,97	
Taux de rendement moyen du marché	9,86	
Taux de rentabilité moyen du marché	11,18	
Nombre de sociétés cotées	46	
Nombre de lignes obligataires	60	
Volume moyen annuel par séance	3 906,00	
Valeur moyenne annuelle par séance	5 062 028,94	

Indicateurs	1er et 2è Comp.	BRVM PC
Ratio moyen de liquidité	2,11	
Ratio moyen de satisfaction	5,37	
Ratio moyen de tendance	254,45	
Ratio moyen de couverture	39,30	
Taux de rotation moyen du marché	0,00	
Prime de risque du marché	3,53	
Nombre de SGI participantes	24	

Définitions

Volume moyen annuel par séance = Valeur annuel échangé / nombre de séances
 Valeur moyenne annuelle par séance = Valeur annuelle échangée / nombre de séances
 Ratio moyen de liquidité = Moyenne des ratios de liquidité (Titres échangés / Volume des ordres de vente)
 Ratio moyen de satisfaction = Moyenne des ratios de satisfaction (Titres échangés / Volume des ordres d'achat)
 Ratio moyen de tendance = Moyenne des ratios de tendance (Volume des ordres d'achat / Volume des ordres de vente)
 Ratio moyen de couverture = Moyenne des ratios de couverture (Volume des ordres de vente / Volume des ordres d'achat)

Taux moyen de rotation = moyenne des taux de rotation des actions cotées (volume transigé / capi flottante)
 PER moyen du marché = moyenne des PER des actions cotées ayant un PER positif
 Taux de rendement moyen = moyenne des taux de rendement des actions cotées ayant distribué un dividende
 Taux de rentabilité moyen = moyenne des taux de rentabilité des actions cotées
 Prime de risque du marché = (1 / le PER moyen du marché) - le taux de référence actuel des emprunts d'Etat



MARCHE DES ACTIONS

Symbole	Titre	Cours Précédent	Cours du jour		Variation jour	Séance de cotation		Cours Référence	Variation de l'année précédente	Dernier dividende payé		Rdt. Net	PER
			Ouv.	Clôt.		Volume	Valeur			Montant net	Date		
SECTEUR - INDUSTRIE		36,62	points	↑	1,78 %								
CABC	SICABLE CI	615	630	630	2,44 %	8 258	5 202 540	630	0,00 %	75,00	3-juin-19	11,90 %	4,89
FTSC	FILTISAC CI	1 200	1 150	1 290	7,50 %	144	168 700	1 290	-25,22 %	110,00	31-juil.-19	8,53 %	10,81
NEIC	NEI-CEDA CI	160	NC	NC	0,00 %			160	14,29 %	9,00	28-juin-01		2,64
NTLC	NESTLE CI	335	335	310	-7,46 %	769	240 840	310	-21,52 %	31,50	12-août-11		8,35
SEMC	CROWN SIEM CI	125	NC	NC	0,00 %			125	-3,85 %	16,92	29-sept.-17	13,54 %	
SIVC	AIR LIQUIDE CI	210	225	225	7,14 %	284	63 900	225	21,62 %	63,00	29-sept.-17	28,00 %	
SLBC	SOLIBRA CI	43 000	NC	NC	0,00 %			43 000	-4,44 %	1 368,00	6-juin-19	3,18 %	54,24
SMBC	SMB CI	2 945	3 165	3 165	7,47 %	51	161 415	3 165	26,60 %	450,00	30-août-19	14,22 %	3,13
STBC	SITAB CI	600	600	600	0,00 %	100	60 000	600	-0,83 %	206,20	19-juin-17	34,37 %	
TTRC	TRITURAF CI-Ste en Liquidation	490	SP	SP	0,00 %			490	0,00 %	1 440,00	19-juil.-02		
UNLC	UNILEVER CI	2 500	SP	SP	0,00 %			2 500	0,00 %	1 233,00	9-juil.-12		
UNXC	UNIWAX CI	1 725	1 720	1 750	1,45 %	1 240	2 141 220	1 750	1,45 %	181,80	11-juil.-19	10,39 %	8,65
TOTAL						10 846	8 038 615						13,24
SECTEUR - SERVICES PUBLICS		468,52	points	↑	0,09 %								
CIEC	CIE CI	1 360	1 360	1 355	-0,37 %	25	33 950	1 355	-15,31 %	79,23	9-août-19	5,85 %	15,39
ONTBF	ONATEL BF	2 720	2 750	2 750	1,10 %	1 455	4 000 250	2 750	1,66 %	409,36	3-juin-19	14,89 %	5,88
SDCC	SODE CI	3 000	3 000	3 000	0,00 %	1 251	3 751 490	3 000	7,14 %	270,00	29-oct.-19	9,00 %	9,43
SNTS	SONATEL SN	16 000	16 000	16 000	0,00 %	1 608	25 728 000	16 000	-5,85 %	1 500,00	14-mai-19	9,38 %	7,91
TOTAL						4 339	33 513 690						9,65
SECTEUR - FINANCES		57,60	points	↓	-0,88 %								
BICC	BICI CI	6 495	NC	NC	0,00 %			6 495	-4,49 %	182,90	17-juil.-19	2,82 %	11,05
BOAB	BANK OF AFRICA BN	3 750	3 805	3 810	1,60 %	952	3 623 735	3 810	5,54 %	416,00	22-mai-19	10,92 %	6,07
BOABF	BANK OF AFRICA BF	3 735	3 735	3 740	0,13 %	344	1 286 320	3 740	-1,32 %	366,00	2-mai-19	9,79 %	4,76
BOAC	BANK OF AFRICA CI	3 350	3 350	3 350	0,00 %	1 149	3 863 250	3 350	-16,15 %	306,00	20-mai-19	9,13 %	5,73
BOAM	BANK OF AFRICA ML	1 200	1 190	1 185	-1,25 %	146	173 755	1 185	3,04 %	271,00	15-mai-19	22,87 %	2,89
BOAN	BANK OF AFRICA NG	3 400	3 400	3 400	0,00 %	280	952 000	3 400	0,44 %	385,95	27-mai-19	11,35 %	5,77
BOAS	BANK OF AFRICA SENEGAL	1 560	1 560	1 600	2,56 %	1 446	2 274 960	1 600	3,56 %	160,00	3-juin-19	10,00 %	3,37
CBIBF	CORIS BANK INTERNATIONAL	7 800	NC	NC	0,00 %			7 800	-2,50 %	402,00	5-juil.-19	5,15 %	10,17
ECOC	ECOBANK COTE D'IVOIRE	3 200	3 200	3 195	-0,16 %	1 766	5 651 075	3 195	-19,92 %	241,00	15-mai-19	7,54 %	8,49
ETIT	ECOBANK TRANS. INCORP. TG	14	14	13	-7,14 %	14 500	201 400	13	-7,14 %	1,21	28-avr.-17	9,29 %	1,29
NSBC	NSIA BANQUE COTE D'IVOIRE	5 650	NC	NC	0,00 %			5 650	-12,67 %	194,20	9-juil.-19	3,44 %	10,73
ORGT	ORAGROUP TOGO	3 995	3 900	3 990	-0,13 %	74	290 430	3 990	-5,00 %	56,73	1-juil.-19	1,42 %	9,30
SAFC	SAFCA CI	335	NC	NC	0,00 %			335	0,00 %	23,04	29-juil.-11		40,60
SGBC	SOCIETE GENERALE COTE D'IVOIRE	8 000	8 000	8 005	0,06 %	203	1 624 110	8 005	3,96 %	206,00	31-juil.-19	2,57 %	5,95
SIBC	SOCIETE IVOIRIENNE DE BANQUE	2 640	2 640	2 635	-0,19 %	2 784	7 163 300	2 635	-6,56 %	252,00	5-juil.-19	9,56 %	5,68
TOTAL						23 644	27 104 335						8,79
SECTEUR - TRANSPORT		403,75	points	↑	1,81 %								
SDSC	BOLLORE	1 625	1 645	1 655	1,85 %	796	1 310 470	1 655	10,33 %	184,00	6-juin-19	11,12 %	8,66
SVOC	MOVIS CI	2 395	SP	SP	0,00 %			2 395	0,00 %	270,00	5-juil.-99		

TOTAL	796	1 310 470	8,66
-------	-----	-----------	------

MARCHE DES ACTIONS

Symbole	Titre	Cours Précédent	Cours du jour		Variation jour	Séance de cotation		Cours Référence	Variation de l'année précédente	Dernier dividende payé		Rdt. Net	PER
			Ouv.	Clôt.		Volume	Valeur			Montant net	Date		
SECTEUR - AGRICULTURE		95,56	points		↑	5,79 %							
PALC	PALM CI	2 000	2 100	2 150	7,50 %	1 072	2 292 625	2 150	18,13 %	253,47	24-sept.-18	11,79 %	
SCRC	SUCRIVOIRE	650	680	680	4,62 %	325	220 660	680	12,40 %	72,00	28-sept.-18	10,59 %	
SICC	SICOR CI	2 740	NC	NC	0,00 %			2 740	0,00 %	1 919,00	25-sept.-00		1,66
SOGC	SOGB CI	2 500	2 600	2 675	7,00 %	427	1 084 480	2 675	3,68 %	126,00	15-juil.-19	4,71 %	19,41
SPHC	SAPH CI	1 500	1 505	1 550	3,33 %	180	272 250	1 550	18,32 %	78,00	27-sept.-18	5,03 %	
TOTAL						2 004	3 870 015						10,53
SECTEUR - DISTRIBUTION		237,45	points		↑	0,44 %							
ABJC	SERVAIR ABIDJAN CI	1 465	1 510	1 565	6,83 %	219	339 435	1 565	25,20 %	164,96	30-sept.-19	10,54 %	11,31
BNBC	BERNABE CI	735	735	730	-0,68 %	160	116 850	730	4,29 %	45,00	19-juil.-19	6,16 %	2,93
CFAC	CFAO MOTORS CI	480	480	480	0,00 %	60	28 800	480	10,34 %	31,50	23-juil.-19	6,56 %	13,42
PRSC	TRACTAFRIC MOTORS CI	2 875	2 875	2 875	0,00 %	3 000	8 625 000	2 875	6,68 %	150,36	18-sept.-19	5,23 %	14,62
SHEC	VIVO ENERGY CI	850	850	890	4,71 %	37	32 130	890	11,25 %	64,29	2-août-19	7,22 %	10,40
TTLC	TOTAL CI	1 300	1 315	1 250	-3,85 %	3 700	4 694 250	1 250	-26,47 %	108,40	11-oct.-19	8,67 %	6,83
TTLS	TOTAL SN	1 300	1 330	1 330	2,31 %	7	9 310	1 330	-21,76 %	105,30	29-juil.-19	7,92 %	6,83
TOTAL						7 183	13 845 775						9,48
AUTRES SECTEURS		320,81	points		↑	6,12 %							
STAC	SETAO CI	245	260	260	6,12 %	100	26 000	260	6,12 %				9,55
TOTAL						100	26 000						9,55
TOTAL - Marché des actions						48 912	87 708 900						

MARCHE DES DROITS

Symbole	Titre	Cours Précédent	Cours du jour		Variation jour	Séance de cotation		Cours Référence	Variation depuis l'origine	Parité	Periode de négociation	
			Ouv.	Clôt.		Volume	Valeur				Début	fin
TOTAL												
TOTAL - Marché des droits												

TROISIEME COMPARTIMENT - BRVM PETITES CAPITALISATIONS

Symbole	Titre	Cours Précédent	Cours du jour		Variation jour	Séance de cotation		Cours Référence	Variation depuis l'origine
			Ouv.	Clôt.		Volume	Valeur		
TOTAL									
TOTAL - 3ème Compartiment - BRVM PC									

Légende:
 (#) Fractionnement du titre - Valeur théorique
 Cours du jour: Ouv.: Ouverture Clôt.: Clôture Moy.: Moyen
 Mentions : NC: Non Coté Ex-c: Ex-coupon Ex-d: Ex-droit SP: Suspendu Val-T: Valeur Théorique
 PER = Cours / BNPA selon les données disponibles Rdt. Net: Rendement net (DNPA / Cours)
 Comp.: 1 - Premier Compartiment 2 - Second Compartiment 3 - Compartiment de croissance
 Ratio de liquidité = Titres échangés / Volume des ordres de vente
 : Progression de l'indice sectoriel : Stabilité de l'indice sectoriel : Recul de l'indice sectorie

MARCHE DES OBLIGATIONS

Symbole	Titre	Valeur nominale	Cours Précédent	Cours du jour	Cours Référence	Séance de cotation	Coupon couru	Coupon d'intérêt	Éché.	Type Amort	
						Volume	Valeur	Période	Montant net		
OBLIGATIONS D'ETAT											
EOM.01	ETAT DU MALI 6.20% 2016-2023	6 666	6 656	NC	6 656		274,40	A	413,29	23-mai-20	ACD
EOM.02	Etat du Mali 6.50% 2017-2024	10 000	9 900	NC	9 900		490,16	A	650,00	20-avr.-20	AC
EOM.03	ETAT DU MALI 6,50 % 2018-2025	10 000	9 975	NC	9 975		188,25	A	650,00	7-oct.-20	AC
EOM.04	ETAT DU MALI 6,50% 2019-2027	10 000	10 000	NC	10 000		342,76	A	650,00	12-juil.-20	AC
EOS.05	ETAT SENEGAL 6.50% 2013-2023	10 000	10 000	NC	10 000		310,87	S	325,00	29-janv.-20	ACD
EOS.06	ETAT SENEGAL 6.50% 2014-2021	4 000	4 000	NC	4 000		39,29	S	130,00	27-mai-20	ACD
EOS.07	ETAT SENEGAL 6.30% 2015-2025	10 000	9 980	NC	9 980		98,11	S	313,28	25-mai-20	ACD
TPBF.03	TPBF 6,50% 2013-2020	10 000	10 000	NC	10 000		94,64	S	325,00	29-mai-20	ACD
TPBF.04	TPBF 6.50% 2017-2027	10 000	9 899	NC	9 899		309,02	S	326,78	31-janv.-20	ACD
TPBF.05	TPBF 6,50% 2017-2024	10 000	10 000	NC	10 000		40,85	S	325,00	29-juin-20	ACD
TPBF.06	TPBF 6.50% 2018-2025	10 000	10 000	NC	10 000		83,47	S	325,00	5-juin-20	ACD
TPBF.07	TPBF 6,50% 2018-2025	10 000	10 000	NC	10 000		119,64	S	325,00	15-mai-20	AC
TPBF.08	TPBF 6,50% 2019-2027	10 000	10 000	NC	10 000		134,97	S	323,22	6-mai-20	ACD
TPBF.09	TPBF 6,50% 2019 - 2027	10 000	10 000	NC	10 000		186,48	S	325,00	8-avr.-20	ACD
TPBJ.01	TPBJ 6.50% 2017-2027	10 000	9 900	NC	9 900		513,25	A	650,00	7-avr.-20	ACD
TPBJ.02	TPBJ 6.50% 2018-2025	10 000	10 000	NC	10 000		94,64	S	325,00	29-mai-20	AC
TPCI.016	TPCI 6.55% 2014-2022	10 000	10 000	NC	10 000		440,25	A	655,00	20-mai-20	ACD
TPCI.017	TPCI 3% 2014-2024	10 000	10 000	NC	10 000		27,05	S	150,00	19-juin-20	ACD
TPCI.018	TPCI 5.85% 2014-2021	10 000	10 000	NC	10 000		52,75	S	292,50	19-juin-20	ACD
TPCI.019	TPCI 5.99% 2015-2025	10 000	10 000	NC	10 000		412,43	A	599,00	14-mai-20	ACD
TPCI.020	TPCI 5.85% 2015-2022	10 000	10 000	NC	10 000		172,62	S	292,50	5-avr.-20	ACD
TPCI.021	TPCI 6% 2016-2028	10 000	9 900	NC	9 900		472,13	A	600,00	8-avr.-20	ACD
TPCI.022	TPCI 5.90% 2016 - 2026	10 000	9 900	NC	9 900		354,64	A	590,00	15-juin-20	ACD
TPCI.023	TPCI 5.90% 2016-2026	10 000	10 000	NC	10 000		104,78	A	590,00	17-nov.-20	ACD
TPCI.024	TPCI 6.25% 2017-2029	10 000	10 100	NC	10 100		192,96	S	312,50	31-mars-20	ACD
TPCI.025	TPCI 5,95% 2017-2024 A	10 000	9 975	NC	9 975		144,69	S	297,50	24-avr.-20	ACD
TPCI.026	TPCI 5,95% 2017-2024 B	10 000	10 000	NC	10 000		117,69	S	297,50	10-mai-20	ACD
TPCI.027	TPCI 6% 2017-2025	10 000	10 000	NC	10 000		37,70	S	300,00	29-juin-20	ACD
TPCI.028	TPCI 6% 2018 - 2026	10 000	10 100	NC	10 100		281,97	A	600,00	2-août-20	ACD
TPCI.029	TPCI 6% 2018-2026	10 000	10 000	NC	10 000		154,10	A	600,00	19-oct.-20	ACD
TPCI.030	TPCI 5,95% 2018-2025	10 000	10 000	NC	10 000		63,40	S	297,50	13-juin-20	ACD
TPCI.031	TPCI 5,75% 2019-2026	10 000	10 000	NC	10 000		337,77	A	575,00	20-juin-20	ACD
TPCI.032	TPCI 2,23% 2019-2026	10 000		NC			0,00	A	0,00	20-juin-20	ACD
TPCI.033	TPCI 5.75% 2019-2026	10 000	10 000	NC	10 000		482,31	A	575,00	20-mars-20	ACD
TPCI.034	TPCI 6% 2019-2029	10 000	10 000	NC	10 000		503,28	A	600,00	20-mars-20	ACD
TPCI.035	TPCI 5,75% 2019-2026	10 000	10 000	NC	10 000		304,78	A	575,00	11-juil.-20	ACD
TPCI.036	TPCI 5,75% 2019-2026	10 000	10 000	NC	10 000		240,37	A	575,00	21-août-20	ACD
TPNE.01	TRESOR PUBLIC DU NIGER 6,50% 2019-2026	10 000	10 000	NC	10 000		531,01	A	650,00	28-mars-20	ACD
TPNE.02	TRESOR PUBLIC DU NIGER 6,50% 2019 - 2026	10 000	9 925	NC	9 925		307,24	A	650,00	1-août-20	ACD
TPTG.01	TPTG 6,90% 2018-2023	10 000	9 850	NC	9 850		335,63	S	345,00	26-janv.-20	AC
TOTAL						0	0				
OBLIGATIONS REGIONALES											
BIDC.03	BIDC-EBID 6.50% 2014-2021	10 000	10 000	10 000	10 000	3 600	36 000 000	S	325,00	28-mars-20	ACD
BIDC.04	BIDC-EBID 6.10% 2017-2027	10 000	9 950	NC	9 950		365,00	A	610,00	16-juin-20	ACD
BOAD.012	BOAD 5.95% 2014-2021	10 000	10 000	NC	10 000		42,27	A	595,00	26-déc.-20	ACD
CRRH.01	CRRH-UEMOA 6.10% 2012-2022	10 000	9 950	NC	9 950		266,88	S	305,00	13-févr.-20	AC
CRRH.02	CRRH-UEMOA 6.10% 2012-2024	10 000	10 000	NC	10 000		6,70	S	305,00	17-juil.-20	AC
CRRH.03	CRRH-UEMOA 6% 2013-2023	10 000	10 000	NC	10 000		142,62	S	300,00	26-avr.-20	AC
CRRH.04	CRRH-UEMOA 6% 2014-2024	10 000	9 950	NC	9 950		36,07	S	300,00	30-juin-20	AC
CRRH.05	CRRH-UEMOA 5.85% 2015-2025	10 000	10 000	NC	10 000		27,17	S	290,90	4-juil.-20	AC
CRRH.06	CRRH-UEMOA 5.85% 2016-2026	10 000	10 000	NC	10 000		28,93	S	292,50	3-juil.-20	ACD
CRRH.07	CRRH-UEMOA 5.95% 2017-2029	8 333	8 308	NC	8 308		88,54	S	247,92	17-mai-20	AC
CRRH.08	CRRH-UEMOA 5.95% 2018-2030	9 167	9 145	NC	9 144.67		46,20	S	272,71	21-juin-20	AC
CRRH.09	CRRH-UEMOA 6.05% 2018-2033	9 333	9 333	NC	9 333		47,83	S	282,33	21-juin-20	AC
SHAF.03	SHELTER AFRIQUE 6.6% 2014-2021	3 000	2 993	NC	2 992.50		78,98	S	99,54	28-févr.-20	ACD
TOTAL						3 600	36 000 000				

mardi 21 janvier 2020

OBLIGATIONS PRIVEES

BHSN.O1	DIASPORA BONDS BHS 6,25% 2019-	10 000	10 000	NC	10 000			18,78	S	310,79	10-juil.-20	ACD
SIFC.O1	SIFCA 6.90% 2013-2021	10 000	10 000	NC	10 000			306,69	A	676,20	8-août-20	ACD
SNLC.O1	SENELEC 6,50% 2018-2025	10 000	9 950	10 000	10 000	1 000	10 000 000	207,14	S	325,00	27-mars-20	AC
TOTAL						1 000	10 000 000					

SUKUK ET TITRES ASSIMILES

SUKCI.S1	SUKUK CI 5.75% 2015-2020	10 000	9 990	NC	9 990			38,33	S	292,29	28-juin-20	AC
SUKCI.S2	SUKUK CI 5.75% 2016-2023	10 000	10 000	NC	10 000			217,22	S	290,69	7-mars-20	ACD
SUKSN.S2	SUKUK SN 6% 2016-2026	10 000	10 100	NC	10 100			298,33	S	306,67	26-janv.-20	ACD
SUKTG.S1	SUKUK TG 6.5% 2016-2026	10 000	10 100	NC	10 100			322,53	S	377,99	17-févr.-20	ACD
TOTAL						0	0					
TOTAL - Marché des obligations						4 600	46 000 000					

Légende :
 (#) (*) Ex-Coupon couru (#) Cours de référence amorti / Coupon couru Ex-c (#) Ex-marge de profits
 Cours du jour: Ouv.: Ouverture Clôt.: Clôture Moy.: Moyen
 Type Amort: Type d'Amortissement IF: In Fine AC: Amortissement Constant AD: Amortissement Dégressif ACD: Amortissement Constant Différé
 Période: Périodicité de paiement des coupons A: Annuelle S: Semestrielle T: Trimestrielle
 Eché.: Échéance de paiement des intérêts
 Mentions: NC: Non Coté Ex-c: Ex-coupon ou Ex-droit SP: Suspendu

INFORMATIONS

OPERATIONS EN COURS

Emetteur	Opération
----------	-----------

AVIS

Entité	N°	Nature	Objet
--------	----	--------	-------

COMMUNIQUES

Emetteur	N°	Nature	Objet
----------	----	--------	-------

QUANTITES RESIDUELLES

MARCHE DES ACTIONS

Symbole	Titre	Quantité résiduelle à l'achat	Cours Achat / Vente			Quantité résiduelle à la vente	Cours de Référence
ABJC	SERVAIR ABIDJAN CI	534	1,500	/	1,565	416	1 565
BICC	BICI CI			/	6,200	10	6 495
BNBC	BERNABE CI	22	730	/	735	1 823	730
BOAB	BANK OF AFRICA BN	1 047	3,750	/	3,900	1 642	3 810
BOABF	BANK OF AFRICA BF	10	3,740	/	3,800	35	3 740
BOAC	BANK OF AFRICA CI	66	3,350	/	3,400	319	3 350
BOAM	BANK OF AFRICA ML	141	1,160	/	1,185	405	1 185
BOAN	BANK OF AFRICA NG	431	3,400	/	3,500	1 000	3 400
BOAS	BANK OF AFRICA SENEGAL	75	1,570	/	1,620	20	1 600
CABC	SICABLE CI	157	630	/			630
CBIBF	CORIS BANK INTERNATIONAL	200	7,600	/	7,800	111	7 800
CFAC	CFAO MOTORS CI	2 400	455	/	480	12	480
CIEC	CIE CI	60	1,310	/	1,355	270	1 355
ECOC	ECOBANK COTE D'IVOIRE	239	3,160	/	3,200	895	3 195
ETIT	ECOBANK TRANS. INCORP. TG	715 243	13	/	14	1 138 871	13
FTSC	FILTISAC CI	129	1,200	/	1,290	490	1 290
NEIC	NEI-CEDA CI	3 331	160	/			160
NSBC	NSIA BANQUE COTE D'IVOIRE			/	Marché	382	5 650
NTLC	NESTLE CI			/	Marché	172	310
ONTBF	ONATEL BF	60	2,725	/	2,750	1 002	2 750
ORGT	ORAGROUP TOGO	2 000	3,800	/	3,990	1 199	3 990
PALC	PALM CI	3 301	2,150	/			2 150
PRSC	TRACTAFRIC MOTORS CI			/	2,900	76	2 875
SAFC	SAFCA CI			/	345	1 300	335
SCRC	SUCRIVOIRE	120	655	/	675	60	680
SDCC	SODE CI	26	3,000	/	3,200	50	3 000
SDSC	BOLLORE	5	1,655	/	1,700	3 464	1 655
SEMC	CROWN SIEM CI	3 085	125	/	130	32 400	125
SGBC	SOCIETE GENERALE COTE D'IVOIRE	4	8,005	/	8,200	13	8 005
SHEC	VIVO ENERGY CI	163	850	/	890	133	890
SIBC	SOCIETE IVOIRIENNE DE BANQUE	5	2,600	/	2,635	40	2 635
SICC	SICOR CI	12	2,535	/			2 740
SIVC	AIR LIQUIDE CI	32	225	/			225
SLBC	SOLIBRA CI	5	43,000	/	45,000	64	43 000
SMBC	SMB CI	159	Marché	/			3 165
SNTS	SONATEL SN	24	15,995	/	16,000	6 544	16 000
SOGC	SOGB CI	5	2,605	/			2 675
SPHC	SAPH CI	150	1,510	/			1 550
STAC	SETAO CI	219	245	/	260	300	260
STBC	SITAB CI	1 315	600	/	635	3 743	600
SVOC	MOVIS CI			/			2 395
TTLC	TOTAL CI	2	1,250	/	1,350	1 075	1 250
TTLS	TOTAL SN	200	1,305	/	1,330	7 993	1 330
TTRC	TRITURAF CI-Ste en Liquidation			/			490
UNLC	UNILEVER CI			/			2 500
UNXC	UNIWAX CI	40	1,730	/	1,750	405	1 750

QUANTITES RESIDUELLES

MARCHE DES DROITS

Symbole	Titre	Quantité résiduelle à l'achat	Cours Achat / Vente	Quantité résiduelle à la vente	Cours de Référence
---------	-------	-------------------------------	---------------------	--------------------------------	--------------------

TROISIEME COMPARTIMENT - BRVM PETITES CAPITALISATIONS

Symbole	Titre	Quantité résiduelle à l'achat	Cours Achat / Vente	Quantité résiduelle à la vente	Cours de Référence
---------	-------	-------------------------------	---------------------	--------------------------------	--------------------

QUANTITES RESIDUELLES

MARCHE DES OBLIGATIONS

Symbole	Titre	Quantité résiduelle à l'achat	Cours Achat / Vente	Quantité résiduelle à la vente	Cours de Référence
BHSN.01	DIASPORA BONDS BHS 6,25% 2019-		/		10 000
SIFC.01	SIFCA 6.90% 2013-2021		/		10 000
SNLC.01	SENELEC 6,50% 2018-2025		/ 10,000	1 329	10 000
EOM.01	ETAT DU MALI 6.20% 2016-2023		/		6 656
EOM.02	Etat du Mali 6.50% 2017-2024		/		9 900
EOM.03	ETAT DU MALI 6,50 % 2018-2025		/		9 975
EOM.04	ETAT DU MALI 6,50% 2019-2027		/		10 000
EOS.05	ETAT SENEGAL 6.50% 2013-2023		/		10 000
EOS.06	ETAT SENEGAL 6.50% 2014-2021		/		4 000
TPCI.036	TPCI 5,75% 2019-2026		/		10 000
TPNE.01	TRESOR PUBLIC DU NIGER 6,50% 2019-2026		/		10 000
TPNE.02	TRESOR PUBLIC DU NIGER 6,50% 2019 - 2026		/ 10,000	10	9 925
TPTG.01	TPTG 6,90% 2018-2023		/		9 850
TPCI.030	TPCI 5,95% 2018-2025		/		10 000
TPCI.031	TPCI 5,75% 2019-2026		/		10 000
TPCI.032	TPCI 2,23% 2019-2026		/		10 000
TPCI.033	TPCI 5.75% 2019-2026		/		10 000
TPCI.034	TPCI 6% 2019-2029		/		10 000
TPCI.035	TPCI 5,75% 2019-2026		/		10 000
TPCI.024	TPCI 6.25% 2017-2029		/		10 100
TPCI.025	TPCI 5,95% 2017-2024 A		/		9 975
TPCI.026	TPCI 5,95% 2017-2024 B		/		10 000
TPCI.027	TPCI 6% 2017-2025		/		10 000
TPCI.028	TPCI 6% 2018 - 2026		/ 10,000	20	10 100
TPCI.029	TPCI 6% 2018-2026		/		10 000
TPCI.018	TPCI 5.85% 2014-2021		/		10 000
TPCI.019	TPCI 5.99% 2015-2025		/		10 000
TPCI.020	TPCI 5.85% 2015-2022		/ 9,999	44 300	10 000
TPCI.021	TPCI 6% 2016-2028		/ 10,000	25	9 900
TPCI.022	TPCI 5.90% 2016 - 2026		/		9 900
TPCI.023	TPCI 5.90% 2016-2026		/ 10,000	15 000	10 000
TPBF.08	TPBF 6,50% 2019-2027		/		10 000
TPBF.09	TPBF 6,50% 2019 - 2027	125	9,800 /		10 000
TPBJ.01	TPBJ 6.50% 2017-2027		/ 9,999	16	9 900
TPBJ.02	TPBJ 6.50% 2018-2025		/		10 000
TPCI.016	TPCI 6.55% 2014-2022		/		10 000
TPCI.017	TPCI 3% 2014-2024		/		10 000
EOS.07	ETAT SENEGAL 6.30% 2015-2025		/		9 980
TPBF.03	TPBF 6,50% 2013-2020		/		10 000
TPBF.04	TPBF 6.50% 2017-2027		/ 9,900	800	9 899
TPBF.05	TPBF 6,50% 2017-2024		/		10 000
TPBF.06	TPBF 6.50% 2018-2025		/ 10,000	18	10 000
TPBF.07	TPBF 6,50% 2018-2025	30	9,800 / 10,000	40	10 000
BIDC.03	BIDC-EBID 6.50% 2014-2021		/		10 000
BIDC.04	BIDC-EBID 6.10% 2017-2027		/ 9,999	100	9 950
BOAD.012	BOAD 5.95% 2014-2021		/ 10,000	500	10 000
CRRH.01	CRRH-UEMOA 6.10% 2012-2022		/		9 950
CRRH.02	CRRH-UEMOA 6.10% 2012-2024		/		10 000
CRRH.03	CRRH-UEMOA 6% 2013-2023		/		10 000

mardi 21 janvier 2020

SHAF.O3	SHELTER AFRIQUE 6.6% 2014-2021		/			2 993
CRRH.O4	CRRH-UEMOA 6% 2014-2024		/			9 950
CRRH.O5	CRRH-UEMOA 5.85% 2015-2025		/			10 000
CRRH.O6	CRRH-UEMOA 5.85% 2016-2026		/			10 000
CRRH.O7	CRRH-UEMOA 5.95% 2017-2029		/	8,333	20	8 308
CRRH.O8	CRRH-UEMOA 5.95% 2018-2030		/			9 145
CRRH.O9	CRRH-UEMOA 6.05% 2018-2033		/			9 333

SUKUK ET TITRES ASSIMILES

Symbole	Titre	Quantité résiduelle à l'achat	Cours Achat / Vente	Quantité résiduelle à la vente	Cours de Référence
SUKCI.S1	SUKUK CI 5.75% 2015-2020		/		9 990
SUKCI.S2	SUKUK CI 5.75% 2016-2023		/		10 000
SUKSN.S2	SUKUK SN 6% 2016-2026		/		10 100
SUKTG.S1	SUKUK TG 6.5% 2016-2026		/		10 100

CALENDRIER DES ASSEMBLEES GENERALES

ANNEE : 2020

Société	Nature	Date	Heure	Lieu
---------	--------	------	-------	------

L'actualité de la BRVM sur nos plateformes digitales

Infos BRVM

Pour recevoir les informations boursières par SMS, souscrivez :



Côte d'Ivoire : *430#
Bénin : *430*15#



Côte d'Ivoire : #139#
Burkina Faso : *310#



Côte d'Ivoire : *431#
Niger : *512*9#
Togo : *310#

Site web

www.brvm.org

Application Mobile

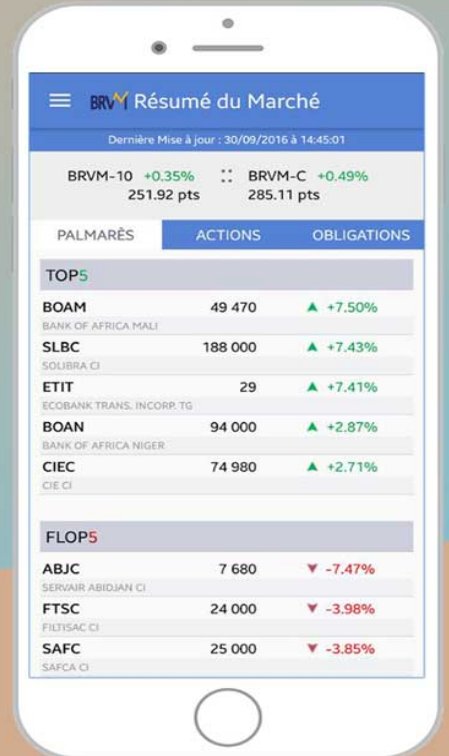

Disponible sur
 Google play
Disponible sur
 App Store



Nous suivre sur :

